



## **BUPATI POLEWALI MANDAR PROVINSI SULAWESI BARAT**

PERATURAN BUPATI POLEWALI MANDAR  
NOMOR 33 TAHUN 2022

TENTANG

PERUBAHAN RENCANA KERJA PEMERINTAH DAERAH  
TAHUN 2022

DENGAN RAHMAT TUHAN YANG MAHA ESA

BUPATI POLEWALI MANDAR,

- Menimbang : a. bahwa untuk melaksanakan ketentuan Pasal 104 ayat (2) Peraturan Menteri Dalam Negeri Nomor 86 Tahun 2017 tentang Tata cara Perencanaan, Pengendalian dan Evaluasi Pembangunan Daerah, Tata Cara Evaluasi Rancangan Peraturan Daerah Tentang Rencana Pembangunan Jangka Panjang Daerah Dan Rencana Pembangunan Jangka Menengah Daerah, serta Tata cara Perubahan Rencana Pembangunan Jangka Panjang Daerah, Rencana Pembangunan Jangka Menengah Daerah, dan Rencana Kerja Pemerintah Daerah, dijelaskan RKPD ditetapkan dengan Peraturan Kepala Daerah;
- b. bahwa berdasarkan pertimbangan sebagaimana dimaksud dalam huruf a, perlu menetapkan Peraturan Bupati tentang Perubahan Rencana Kerja Pemerintah Daerah Tahun 2022;
- Mengingat : 1. Pasal 18 ayat (6) Undang-Undang Dasar Negara Republik Indonesia Tahun 1945;
2. Undang-Undang Nomor 29 Tahun 1959 tentang Pembentukan Daerah TK. II di Sulawesi (Lembaran Negara Republik Indonesia Tahun 1959 Nomor 74, Tambahan Lembaran Negara Republik Indonesia Nomor 1822);
3. Undang-Undang Nomor 25 Tahun 2004 tentang Sistem Perencanaan Pembangunan Nasional (Lembaran Negara Republik Indonesia Tahun 2004 Nomor 104, Tambahan Lembaran Negara Republik Indonesia Nomor 4421);
4. Undang-Undang Nomor 26 Tahun 2004 tentang Pembentukan Provinsi Sulawesi Barat (Lembaran Negara Republik Indonesia Tahun 2004 Nomor 105, Tambahan Lembaran Negara Republik Indonesia Nomor 4422);

5. Undang-Undang Nomor 12 Tahun 2011 tentang Pembentukan Peraturan Perundang-undangan (Lembaran Negara Republik Indonesia Tahun 2011 Nomor 82, Tambahan Lembaran Negara Republik Indonesia Nomor 5234) sebagaimana telah diubah, beberapa kali terakhir dengan dengan Undang-Undang Nomor 13 Tahun 2022 tentang Perubahan Kedua Atas Undang-Undang Nomor 12 Tahun 2011 tentang Pembentukan Peraturan Perundang-undangan (Lembaran Negara Republik Indonesia Tahun 2022 Nomor 143, Tambahan Lembaran Negara Republik Indonesia Nomor 6801);
6. Undang-Undang Nomor 23 Tahun 2014 tentang Pemerintahan Daerah (Lembaran Negara Republik Indonesia Tahun 2014 Nomor 244, Tambahan Lembaran Negara Republik Indonesia Nomor 5587) sebagaimana telah diubah beberapa kali, terakhir dengan Undang-Undang Nomor 1 Tahun 2022 tentang Hubungan Keuangan Antara Pemerintah Pusat dan Pemerintah Daerah (Lembaran Negara Republik Indonesia Tahun 2022 Nomor 4, Tambahan Lembaran Negara Republik Indonesia Nomor 6757);
7. Peraturan Pemerintah Nomor 74 Tahun 2005 tentang Perubahan Nama Kabupaten Polewali Mamasa menjadi Kabupaten Polewali Mandar (Lembaran Negara Republik Indonesia Tahun 2005 Nomor 160);
8. Peraturan Menteri Dalam Negeri Nomor 80 Tahun 2015 tentang Pembentukan Produk Hukum Daerah (Berita Negara Republik Indonesia Tahun 2015 Nomor 2036) sebagaimana telah diubah dengan Peraturan Menteri Dalam Negeri Nomor 120 Tahun 2018 tentang Perubahan Atas Peraturan Menteri Dalam Negeri Nomor 80 Tahun 2015 tentang Pembentukan Produk Hukum Daerah (Berita Negara Republik Indonesia Tahun 2018 Nomor 157);
9. Peraturan Menteri Dalam Negeri Nomor 86 Tahun 2017 tentang Tata cara Perencanaan, Pengendalian dan Evaluasi Pembangunan Daerah, Tata Cara Evaluasi Rancangan Peraturan Daerah Tentang Rencana Pembangunan Jangka Panjang Daerah Dan Rencana Pembangunan Jangka Menengah Daerah, serta Tata cara Perubahan Rencana Pembangunan Jangka Panjang Daerah, Rencana Pembangunan Jangka Menengah Daerah, Dan Rencana Kerja Pemerintah Daerah;
10. Peraturan Menteri Dalam Negeri Nomor 1 Tahun 2022 tentang Pedoman Penyusunan Rencana Kerja Pemerintah Tahun 2023;
11. Peraturan Daerah Kabupaten Polewali Mandar Nomor 4 Tahun 2012 tentang Rencana Pembangunan Jangka Panjang Daerah Kabupaten Polewali Mandar Tahun 2005-2025 (Lembaran Daerah Kabupaten Polewali Mandar Tahun 2012 Nomor 4);
12. Peraturan Daerah Kabupaten Polewali Mandar Nomor 12 Tahun 2016 tentang Pembentukan dan Susunan Perangkat Daerah Kabupaten Polewali Mandar (Lembaran Daerah Kabupaten Polewali Mandar Tahun 2016 Nomor 12);

13. Peraturan Daerah Kabupaten Polewali Mandar Nomor 1 Tahun 2019 tentang Rencana Pembangunan Jangka Menengah (RPJMD) Kabupaten Polewali Mandar Tahun 2019-2024 (Lembaran Daerah Kabupaten Polewali Mandar Tahun 2019 Nomor 1);

MEMUTUSKAN:

Menetapkan : PERATURAN BUPATI TENTANG PERUBAHAN RENCANA KERJA PEMERINTAH DAERAH TAHUN 2022.

BAB I  
KETENTUAN UMUM

Pasal 1

Dalam Peraturan Bupati ini yang dimaksud dengan :

1. Daerah adalah Kabupaten Polewali Mandar.
2. Pemerintah Daerah adalah Pemerintah Kabupaten Polewali Mandar.
3. Bupati adalah Bupati Polewali Mandar.
4. Rencana Pembangunan Jangka Menengah Daerah yang selanjutnya disingkat RPJMD adalah dokumen perencanaan untuk periode 5 (lima) tahun.
5. Rencana Kerja Pemerintah Daerah yang selanjutnya disingkat RKPD adalah dokumen perencanaan daerah untuk periode 1 (satu) tahun atau disebut dengan Rencana Pembangunan Tahunan Daerah.

Pasal 2

- (1) Perubahan RKPD ini merupakan penjabaran visi, misi dan program Bupati/Wakil Bupati yang ditetapkan dalam RPJMD kedalam program dan kegiatan pembangunan tahunan daerah.
- (2) Perubahan RKPD sebagaimana dimaksud pada ayat (1) menguraikan program dan kegiatan yang akan dilaksanakan pada tahun 2022 melalui dana Perubahan Anggaran Pendapatan dan Belanja Daerah (APBD) Kabupaten, serta yang diusulkan melalui dana Anggaran Pendapatan dan Belanja Daerah (APBD) Provinsi, dan dana Anggaran Pendapatan dan Belanja Negara (APBN).
- (3) Perubahan RKPD sebagaimana dimaksud pada ayat (1) disusun dengan sistematika sebagai berikut:

BAB I : Pendahuluan

BAB II : Evaluasi Hasil RKPD sampai dengan Triwulan II Tahun Berkenaan

BAB III : Kerangka Ekonomi dan Keuangan Daerah

BAB IV : Sasaran dan Prioritas Pembangunan Daerah

BAB V : Rencana Kerja Pendanaan Daerah

BAB VI : Kinerja Penyelenggaraan Pemerintahan Daerah

BAB VII : Penutup

- (4) Uraian rinci Perubahan RKPD sebagaimana dimaksud pada ayat (1) tercantum dalam Lampiran yang merupakan bagian tidak terpisahkan dari Peraturan Bupati ini.

### Pasal 3

Perubahan RKPD Tahun 2022 sebagaimana dimaksud dalam Pasal 2 menjadi :

- a. pedoman bagi Perangkat Daerah dalam menetapkan Perubahan Rencana Kerja Tahun 2022; dan
- b. pedoman bagi Pemerintah Kabupaten Polewali Mandar dalam menyusun rancangan Perubahan Kebijakan Umum APBD (KUA) dan rancangan Prioritas dan Plafon Anggaran Sementara (PPAS) Tahun Anggaran 2022, yang akan dituangkan lebih lanjut dalam Perubahan Rencana Anggaran Pendapatan dan Belanja Daerah (RAPBD) Kabupaten Polewali Mandar Tahun Anggaran 2022.

## BAB II KETENTUAN PENUTUP

### Pasal 4

Peraturan Bupati ini mulai berlaku pada tanggal diundangkan.

Agar setiap orang mengetahuinya, memerintahkan Pengundangan Peraturan Bupati ini dengan penempatannya dalam Berita Daerah Kabupaten Polewali Mandar.

Ditetapkan di Polewali  
pada tanggal 23 Agustus 2022  
BUPATI POLEWALI MANDAR,

ttd

ANDI IBRAHIM MASDAR

Diundangkan di Polewali  
pada tanggal 24 Agustus 2022  
SEKRETARIS DAERAH  
KABUPATEN POLEWALI MANDAR,

ttd

BEBAS MANGGAZALI

BERITA DAERAH KABUPATEN POLEWALI MANDAR TAHUN 2022 NOMOR 33.

Salinan Sesuai Dengan Aslinya  
Polewali 24 Agustus 2022





**PERUBAHAN  
RENCANA KERJA PEMERINTAH DAERAH  
(P-RKPD)  
KABUPATEN POLEWALI MANDAR  
TAHUN 2022**

KABUPATEN POLEWALI MANDAR  
TAHUN 2022



## BUPATI POLEWALI MANDAR

### KATA PENGANTAR

Puji syukur kita panjatkan kehadirat Allah SWT, karena atas rahmat dan karunia-Nya, Perubahan Rencana Kerja Pemerintah Daerah (RKPD) Kabupaten Polewali Mandar Tahun 2022 dapat diselesaikan. Proses penyusunan Perubahan RKPD Tahun 2022 dilaksanakan dengan berlandaskan pada peraturan perundang-undangan yang berlaku.

Perubahan RKPD Tahun 2022 merupakan penjabaran Rencana Pembangunan Jangka Menengah Daerah (RPJMD) Kabupaten Polewali Mandar Tahun 2019-2024, yang memuat prioritas dan sasaran pembangunan daerah, rancangan kerangka ekonomi daerah, serta rencana Perubahan program dan kegiatan prioritas pembangunan daerah pada tahun 2022. Penetapan RKPD Tahun 2022 ini sebagai komitmen Pemerintah Daerah Polewali Mandar untuk memberikan kepastian kebijakan dalam melaksanakan pembangunan daerah yang berkesinambungan dalam mewujudkan visi RPJMD 2019-2024 yaitu "***Polewali Mandar Maju Rakyat Sejahtera***".

Berbagai keberhasilan pembangunan yang telah dicapai selama ini adalah wujud dari komitmen dan kerja keras pemerintah daerah dan segenap komponen masyarakat Polewali Mandar. Namun demikian, kerja keras harus tetap dilakukan agar hasil yang telah tercapai sesuai target dan dapat terus ditingkatkan dengan menyesuaikan target yang banyak dipengaruhi oleh dampak dari pandemi Covid-19. Awal Tahun 2020 terjadi penyebaran virus corona (COVID-19) yang pada awalnya hanya merupakan isu di dunia kesehatan, kini telah memberikan dampak di bidang ekonomi dan sosial sehingga dibutuhkan upaya inovatif dan lebih keras lagi agar prioritas pembangunan dapat memberikan hasil yang lebih baik.

Saya menyampaikan terima kasih kepada semua pihak yang telah membantu penyusunan dan penetapan Perubahan RKPD Tahun 2022 ini. Semoga segala upaya yang mulia dari kita dalam menata pembangunan Polewali Mandar ke depan selalu mendapatkan bimbingan dan ridho Allah SWT.

Polewali, 23 Agustus 2022

**BUPATI POLEWALI MANDAR,**

ꦲꦩ

**ANDI IBRAHIM MASDAR**

# DAFTAR ISI

<b>DAFTAR ISI</b> .....	<b>i</b>
<b>DAFTAR TABEL</b> .....	<b>ii</b>
<b>DAFTAR GAMBAR</b> .....	<b>iii</b>
<b>BAB I PENDAHULUAN</b> .....	<b>1</b>
1.1 LATAR BELAKANG .....	1
1.2 DASAR HUKUM PENYUSUNAN .....	3
1.3 HUBUNGAN ANTAR DOKUMEN.....	8
1.4 SISTEMATIKA DOKUMEN RKPD.....	9
1.5 MAKSUD DAN TUJUAN .....	12
<b>BAB II EVALUASI HASIL TRIWULAN II TAHUN 2022</b> .....	<b>13</b>
2.1 EVALUASI PELAKSANAAN PROGRAM DAN KEGIATAN RKPD TAHUN 2022 SAMPAI DENGAN TRIWULAN II .....	13
2.2 PERMASALAHAN DAN REKOMENDASI .....	31
<b>BAB III KERANGKA EKONOMI DAERAH DAN KEUANGAN DAERAH</b> .....	<b>120</b>
3.1 ARAH KEBIJAKAN EKONOMI KABUPATEN POLEWALI MANDAR ...	120
3.2 ARAH KEBIJAKAN KEUANGAN DAERAH .....	125
<b>BAB IV SASARAN DAN PRIORITAS PEMBANGUNAN DAERAH</b> .....	<b>132</b>
4.1 TUJUAN DAN SASARAN PEMBANGUNAN.....	132
4.2 PRIORITAS DAN SASARAN PEMBANGUNAN TAHUN 2022.....	134
<b>BAB V RENCANA KERJA DAN PENDANAAN DAERAH</b> .....	<b>159</b>
<b>BAB VI KINERJA PENYELENGGARAAN PEMERINTAHAN DAERAH</b> .....	<b>851</b>
6.1 INDIKATOR KINERJA UTAMA DAERAH.....	851
6.2 INDIKATOR KINERJA DAERAH TERHADAP CAPAIAN KINERJA PENYELENGGARAAN URUSAN PEMERINTAHAN .....	854
<b>BAB VII PENUTUP</b> .....	<b>872</b>

## DAFTAR TABEL

Tabel 3. 1	Realisasi, Target dan Proyeksi Indikator Ekonomi Daerah Kabupaten Polewali Mandar .....	122
Tabel 3. 2	Perbandingan Pendapatan Sebelum Perubahan dan Setelah Peubahan RKPD 2022.....	127
Tabel 3. 3	Perbandingan Belanja Sebelum Perubahan dan Setelah Peubahan RKPD 2022 .....	128
Tabel 3. 4	Perbandingan Pembiayaan Sebelum Perubahan dan Setelah Peubahan RKPD 2022.....	129
Tabel 3. 5	Rekapitulasi Pendapatan, Belanja dan Pembiayaan sebelum dan sesudah Perubahan RKPD Kabupaten Polewali Mandar 2022 .....	130
Tabel 4. 2	Sinkronisasi Prioritas Nasional, Prov. Sulawesi Barat dan Kab. Polewali Mandar Tahun 2022 .....	135
Tabel 4. 5	Prioritas Pembangunan Daerah, Sasaran, dan Program Prioritas Tahun 2022 .....	136
Tabel 5. 1	Pagu Indikatif Perangkat Daerah Kabupaten Polewali Mandar Tahun 2022. ...	160
Tabel 5. 2	Rencana Program, Kegiatan, Sub Kegiatan dan Pendanaan Perangkat Daerah Kabupaten Polewali Mandar Tahun 2022 .....	162
Tabel 6. 1	Penetapan Indikator Kinerja Utama.....	851
Tabel 6. 2	Penetapan Indikator Kinerja Daerah Terhadap Capaian Kinerja Penyelenggaraan Urusan Pemerintahan Kabupaten Polewali Mandar Tahun 2022.....	854
Tabel 6. 3	Penetapan Indikator Kinerja Daerah Terhadap Capaian Kinerja Penyelenggaraan Urusan Pemerintahan Kabupaten Polewali Mandar Tahun 2022.....	855
Tabel 6. 4	Penetapan Indikator Kinerja Daerah Terhadap Capaian Kinerja Penyelenggaraan Urusan Pemerintahan Kabupaten Polewali Mandar Tahun 2022.....	870



## DAFTAR GAMBAR

Gambar 1. 1 Hubungan Antar Dokumen Prencanaan .....	8
---	---

## **BAB I PENDAHULUAN**

### **1.1 LATAR BELAKANG**

Dalam Undang-undang Nomor 25 tahun 2004 tentang Sistem Perencanaan Pembangunan Nasional mengamanahkan bahwa Sistem Perencanaan Pembangunan Nasional adalah satu kesatuan tata cara perencanaan pembangunan untuk menghasilkan rencana pembangunan dalam jangka panjang, jangka menengah, dan tahunan yang dilaksanakan oleh unsur penyelenggara pemerintahan di pusat dan daerah dengan melibatkan masyarakat.

Perencanaan pembangunan terdiri dari empat (4) tahapan yakni : (1) penyusunan rencana; (2) penetapan rencana; (3) pengendalian pelaksanaan rencana; dan (4) evaluasi pelaksanaan rencana. Keempat tahapan diselenggarakan secara berkelanjutan sehingga secara keseluruhan membentuk satu siklus perencanaan yang utuh.

Tahap penyusunan rencana dilaksanakan untuk menghasilkan rancangan lengkap suatu rencana yang siap untuk ditetapkan yang terdiri dari 4 (empat) langkah. Langkah pertama adalah penyiapan rancangan rencana pembangunan yang bersifat teknokratik, menyeluruh, dan terukur. Langkah kedua, masing-masing instansi pemerintah menyiapkan rancangan rencana kerja dengan berpedoman pada rancangan rencana pembangunan yang telah disiapkan. Langkah berikutnya adalah melibatkan masyarakat (stakeholders) dan menyelaraskan rencana pembangunan yang dihasilkan masing-masing jenjang pemerintahan melalui musyawarah perencanaan pembangunan. Sedangkan langkah keempat adalah penyusunan rancangan akhir rencana pembangunan.

Tahap berikutnya adalah penetapan rencana menjadi produk hukum sehingga mengikat semua pihak untuk melaksanakannya. Menurut Undang-Undang ini, rencana pembangunan jangka panjang Nasional/Daerah ditetapkan sebagai Undang-Undang/Peraturan Daerah, rencana pembangunan jangka menengah Nasional/Daerah ditetapkan sebagai Peraturan Presiden/Kepala Daerah, dan rencana pembangunan tahunan Nasional/Daerah ditetapkan sebagai Peraturan Presiden/Kepala Daerah.

Pengendalian pelaksanaan rencana pembangunan dimaksudkan untuk menjamin tercapainya tujuan dan sasaran pembangunan yang tertuang dalam rencana melalui kegiatan-kegiatan koreksi dan penyesuaian selama pelaksanaan rencana tersebut oleh pimpinan Kementerian/Lembaga/Satuan Kerja Perangkat Daerah. Selanjutnya, Menteri/Kepala Bappeda menghimpun dan menganalisis hasil pemantauan pelaksanaan rencana pembangunan dari masing-masing pimpinan Kementerian/Lembaga/Satuan Kerja Perangkat Daerah sesuai dengan tugas dan kewenangannya.

Evaluasi pelaksanaan rencana adalah bagian dari kegiatan perencanaan pembangunan yang secara sistematis mengumpulkan dan menganalisis data dan informasi untuk menilai pencapaian sasaran, tujuan dan kinerja pembangunan. Evaluasi ini dilaksanakan berdasarkan indikator dan sasaran kinerja yang tercantum dalam dokumen rencana pembangunan. Indikator dan sasaran kinerja mencakup masukan (input), keluaran (output), hasil (result), manfaat (benefit) dan dampak (impact). Dalam rangka perencanaan pembangunan, setiap Kementerian/Lembaga, baik Pusat maupun Daerah, berkewajiban untuk melaksanakan evaluasi kinerja pembangunan yang merupakan dan atau terkait dengan fungsi dan tanggungjawabnya. Dalam melaksanakan evaluasi kinerja proyek pembangunan, Kementerian/Lembaga, baik Pusat maupun Daerah, mengikuti pedoman dan petunjuk pelaksanaan evaluasi kinerja untuk menjamin keseragaman metode, materi, dan ukuran yang sesuai untuk masing-masing jangka waktu sebuah rencana.

Selain itu, perencanaan pembangunan daerah yang berorientasi pada substansi, menggunakan pendekatan holistik-tematik, integratif dan spasial. Pendekatan holistik-tematik dilaksanakan dengan mempertimbangkan unsur/bagian/kegiatan pembangunan sebagai satu kesatuan faktor potensi, tantangan, hambatan dan/atau permasalahan yang saling berkaitan satu dengan lainnya. Pendekatan integratif dilakukan dengan menyatukan beberapa kewenangan ke dalam satu proses terpadu dan fokus yang jelas dalam upaya pencapaian tujuan pembangunan daerah. Sedangkan pendekatan spasial dilaksanakan dengan mempertimbangkan dimensi keruangan dalam perencanaan.

## **1.2 DASAR HUKUM PENYUSUNAN**

Penyusunan Dokumen Perubahan RKPD Kabupaten Polewali Mandar Tahun 2022 didasarkan pada:

1. Undang-Undang Nomor 17 Tahun 2003 tentang Keuangan Negara (Lembaran Negara Republik Indonesia Tahun 2003 Nomor 47, Tambahan Lembaran Negara Republik Indonesia Nomor 4286)
2. Undang-Undang Nomor 25 Tahun 2004 tentang Sistem Perencanaan Pembangunan Nasional (Lembaran Negara Republik Indonesia Tahun 2004 Nomor 104, Tambahan Lembaran Negara Republik Indonesia Nomor 4421);
3. Undang-Undang Nomor 26 Tahun 2004 tentang Pembentukan Provinsi Sulawesi Barat (Lembaran Negara Republik Indonesia Tahun 2004 Nomor 105, Tambahan Lembaran Negara Republik Indonesia Nomor 4422);
4. Undang-Undang Nomor 17 Tahun 2007 tentang Rencana Pembangunan Jangka Panjang Nasional Tahun 2005-2025 (Lembaran Negara Republik Indonesia Tahun 2004 Nomor 2007, Tambahan Lembaran Republik Indonesia Tahun 2004 Nomor 4700);
5. Undang-Undang Nomor 26 Tahun 2007 tentang Penataan Ruang (Lembaran Negara Republik Indonesia Tahun 2007 Nomor 68, Tambahan Lembaran Negara Republik Indonesia Nomor 4725) sebagaimana telah diubah dengan Undang- Undang Nomor 11 Tahun 2020 tentang Cipta Kerja (Lembaran Negara Republik Indonesia Tahun 2020 Nomor 245, Tambahan Lembaran Negara Republik Indonesia Nomor 6573).
6. Undang-Undang Nomor 23 Tahun 2014 tentang Pemerintahan Daerah (Lembaran Negara Republik Indonesia Tahun 2014 Nomor 244, Tambahan Lembaran Negara Republik Indonesia Nomor 5587) sebagaimana telah diubah beberapa kali terakhir dengan Undang-Undang Nomor 9 Tahun 2015 tentang Perubahan Kedua Atas Undang-Undang Nomor 23 Tahun 2014 tentang Pemerintahan Daerah (Lembaran Negara Republik Indonesia Tahun 2015 Nomor 58, Tambahan Lembaran Negara Republik Indonesia Nomor 5679);

7. Undang-Undang Nomor 11 Tahun 2020 tentang Cipta Kerja (Lembaran Negara Republik Indonesia Tahun 2020 Nomor 245, Tambahan Lembaran Negara Republik Indonesia Nomor 6573);
8. Undang-undang Nomor 1 Tahun 2022 tentang Hubungan Keuangan antara Pemerintah Pusat dan Pemerintah Daerah (Lembaran Negara Republik Indonesia Tahun 2022 Nomor 4, Tambahan Lembaran Negara Republik Indonesia Nomor 6757).
9. Peraturan Pemerintah Nomor 2 Tahun 2018 tentang Standar Pelayanan Minimal (Lembaran Negara Republik Indonesia Tahun 2018 Nomor 2, Tambahan Lembaran Negara Republik Indonesia Nomor 6178);
10. Peraturan Presiden Republik Indonesia Nomor 95 Tahun 2018 Tentang Sistem Pemerintahan Berbasis Elektronik (Lembaran Negara Republik Indonesia Tahun 2020 Nomor 182 );
11. Peraturan Pemerintah Nomor 12 Tahun 2019 tentang Pengelolaan Keuangan Daerah (Lembaran Negara Republik Indonesia Tahun 2019 Nomor 42, Tambahan Lembaran Negara Republik Indonesia Nomor 6322);
12. Peraturan Pemerintah Nomor 13 Tahun 2019 tentang Laporan dan Evaluasi Penyelenggaraan Pemerintah Daerah (Lembaran Negara Republik Indonesia Tahun 2019 Nomor 52, Tambahan Lembaran Negara 6323);
13. Peraturan Presiden Nomor 39 Tahun 2019 Tentang Satu Data Indonesia (Lembaran Negara Republik Indonesia Tahun 2019 Nomor 112);
14. Peraturan Presiden Republik Indonesia Nomor 18 Tahun 2020 Tentang Rencana Pembangunan Jangka Menengah Nasional Tahun 2020-2024 (Lembaran Negara Republik Indonesia Tahun 2020 Nomor 10);
15. Peraturan Presiden Nomor 67 Tahun 2021 tentang Penanggulangan Tuberkulosis (Lembaran Negara Republik Indonesia Tahun 2021 Nomor 166).
16. Peraturan Presiden Nomor 72 Tahun 2021 tentang Percepatan Penurunan Stunting (Lembaran Negara Republik Indonesia Tahun 2021 Nomor 172).

17. Instruksi Presiden Nomor 2 Tahun 2022 tentang Percepatan Peningkatan Penggunaan Produk Dalam Negeri dan Produk Usaha Mikro, Usaha Kecil, dan Koperasi Dalam Rangka Menyukseskan Gerakan Nasional Bangga Buatan Indonesia Pada Pelaksanaan Pengadaan Barang/Jasa Pemerintah.
18. Instruksi Presiden Nomor 4 Tahun 2022 tentang Percepatan Penghapusan Kemiskinan Ekstrem.
19. Peraturan Menteri Dalam Negeri Nomor 43 Tahun 2014 tentang Batas Daerah Kabupaten Pinrang Provinsi Sulawesi Selatan dengan Kabupaten Polewali Mandar Provinsi Sulawesi Barat (Berita Negara Republik Indonesia Tahun 2014 Nomor 894);
20. Peraturan Menteri Dalam Negeri Nomor 80 Tahun 2015 tentang Pembentukan Produk Hukum Daerah (Berita Negara Republik Indonesia Tahun 2015 Nomor 2036) sebagaimana telah diubah dengan Peraturan Menteri Dalam Negeri Nomor 120 Tahun 2018 tentang Perubahan Atas Peraturan Menteri Dalam Negeri Nomor 80 Tahun 2015 tentang Pembentukan Produk Hukum Daerah (Berita Negara Republik Indonesia Tahun 2015 Nomor 157).
21. Peraturan Menteri Dalam Negeri Nomor 86 Tahun 2017 tentang Tata Cara Perencanaan, Pengendalian dan Evaluasi Pembangunan Daerah, Tata Cara Evaluasi Rancangan Peraturan Daerah tentang Rencana Pembangunan Jangka Panjang Daerah dan Rencana Pembangunan Jangka Menengah Daerah, serta Tata Cara Perubahan Rencana Pembangunan Jangka Panjang Daerah, Rencana Pembangunan Jangka Menengah Daerah dan Rencana Kerja Pemerintah Daerah (Berita Negara Republik Indonesia Tahun 2017 Nomor 1312) ;
22. Peraturan Menteri Dalam Negeri Nomor 70 Tahun 2019 Tentang Sistem Informasi Pemerintahan Daerah. (Berita Negara Republik Indonesia Tahun 2019 Nomor 1114);
23. Peraturan Menteri Dalam Negeri Nomor 73 Tahun 2019 tentang Batas Daerah Kabupaten Polewali Mandar dengan Kabupaten Majene dan Kabupaten Polewali Mandar dengan Kabupaten Mamasa Provinsi Sulawesi Barat (Berita Negara Republik Indonesia Tahun 2014 Nomor 894);

24. Peraturan Menteri Dalam Negeri Nomor 90 Tahun 2019 tentang Klasifikasi, Kodefikasi dan Nomenklatur Perencanaan Pembangunan dan Keuangan Daerah (Berita Negara Republik Indonesia Tahun 2019 Nomor 1447);
25. Keputusan Menteri Dalam Negeri Nomor 050-3708 tahun 2020 tentang hasil verifikasi dan validasi pemutakhiran klasifikasi dan kodefikasi Kodefikasi, dan Nomenklatur Perencanaan Pembangunan dan Keuangan dan Daerah;
26. Peraturan Menteri Dalam Negeri Nomor 18 Tahun 2020 tentang Pelaksanaan Peraturan Pemerintah Nomor 13 Tahun 2019 tentang Laporan dan Evaluasi Penyelenggaraan Pemerintahan Daerah (Berita Negara Republik Indonesia Tahun 2020 Nomor 288);
27. Peraturan Menteri Dalam Negeri Nomor 53 Tahun 2020 tentang Tata Kerja dan Penyelarasan Kerja serta Pembinaan Kelembagaan dan Sumber Daya Manusia Tim Koordinasi Penanggulangan Kemiskinan Provinsi dan Tim Koordinasi Penanggulangan Kemiskinan Kabupaten/Kota (Berita Negara Republik Indonesia Tahun 2020 Nomor 794);
28. Peraturan Menteri Dalam Negeri Nomor 17 Tahun 2021 tentang pedoman Penyusunan Rencana Kerja Pemerintah Daerah Tahun 2022 (Berita Negara Republik Indonesia Tahun 2021 Nomor 496);
29. Peraturan Menteri Dalam Negeri Nomor 59 Tahun 2021 tentang Penerapan Standar Pelayanan Minimal (Berita Negara Republik Indonesia Tahun 2021 Nomor 1419)
30. Peraturan Daerah Provinsi Sulawesi Barat Nomor 5 Tahun 2010 tentang Rencana Pembangunan Jangka Panjang Daerah Provinsi Sulawesi Barat Tahun 2005–2025 (Lembaran Daerah Provinsi Sulawesi Barat Tahun 2010 Nomor 5, Tambahan Lembaran Daerah Provinsi Sulawesi Barat Nomor 51).
31. Peraturan Daerah Nomor 9 Tahun 2009 Tentang Organisasi Dan Tata Kerja Inspektorat, BAPPEDA dan Lembaga Teknis Daerah Kabupaten Polewali Mandar (Lembaran Daerah Kabupaten Polewali Mandar Tahun 2009 Nomor 9) sebagaimana telah diubah Peraturan Daerah Kabupaten Polewali Mandar Nomor 2 Tahun 2016 tentang Perubahan Atas Peraturan Daerah Nomor 9 Tahun 2009 Tentang Organisasi Dan Tata Kerja Inspektorat,

- BAPPEDA dan Lembaga Teknis Daerah Kabupaten Polewali Mandar (Lembaran Daerah Kabupaten Polewali Mandar Tahun 2016 Nomor 2);
32. Peraturan Daerah Nomor 4 Tahun 2012 tentang Rencana Pembangunan Jangka Panjang Daerah Kabupaten Polewali Mandar Tahun 2005-2025 (Lembaran Daerah Kabupaten Polewali Mandar Tahun 2012 Nomor 4);
  33. Peraturan Daerah Kabupaten Polewali Mandar Nomor 2 Tahun 2013 tentang Rencana Tata Ruang Wilayah Kabupaten Polewali Mandar Tahun 2012-2032 (Lembaran Daerah Kabupaten Polewali Mandar Tahun 2016 Nomor 2);
  34. Peraturan Daerah Nomor 1 Tahun 2019 tentang Rencana Pembangunan Jangka Menengah Daerah Kabupaten Polewali Mandar Tahun 2019-2024 (Lembaran Daerah Kabupaten Polewali Mandar Tahun 2019 Nomor 14);
  35. Peraturan Daerah Nomor 3 Tahun 2020 tentang Anggaran Pendapatan dan Belanja Daerah Kabupaten Polewali Mandar Tahun Anggaran 2021 (Lembaran Daerah Kabupaten Polewali Mandar Tahun 2020 Nomor 3);
  36. Peraturan Bupati Nomor 2 Tahun 2022 tentang Anggaran Pendapatan dan Belanja Daerah Kabupaten Polewali Mandar Tahun Anggaran 2022 (Berita Daerah Kabupaten Polewali Mandar Tahun 2022 Nomor 2).



### 1.3 HUBUNGAN ANTAR DOKUMEN

Hubungan antar Dokumen Perencanaan Pemerintah Kabupaten Polewali Mandar tahun 2021 sebagaimana diatur dalam Undang-Undang Nomor 25 Tahun 2004 tentang Sistem Perencanaan Pembangunan Nasional dan Undang-Undang Nomor 17 Tahun 2003 tentang Keuangan Negara adalah :

Gambar 1. 1 Hubungan Antar Dokumen Perencanaan

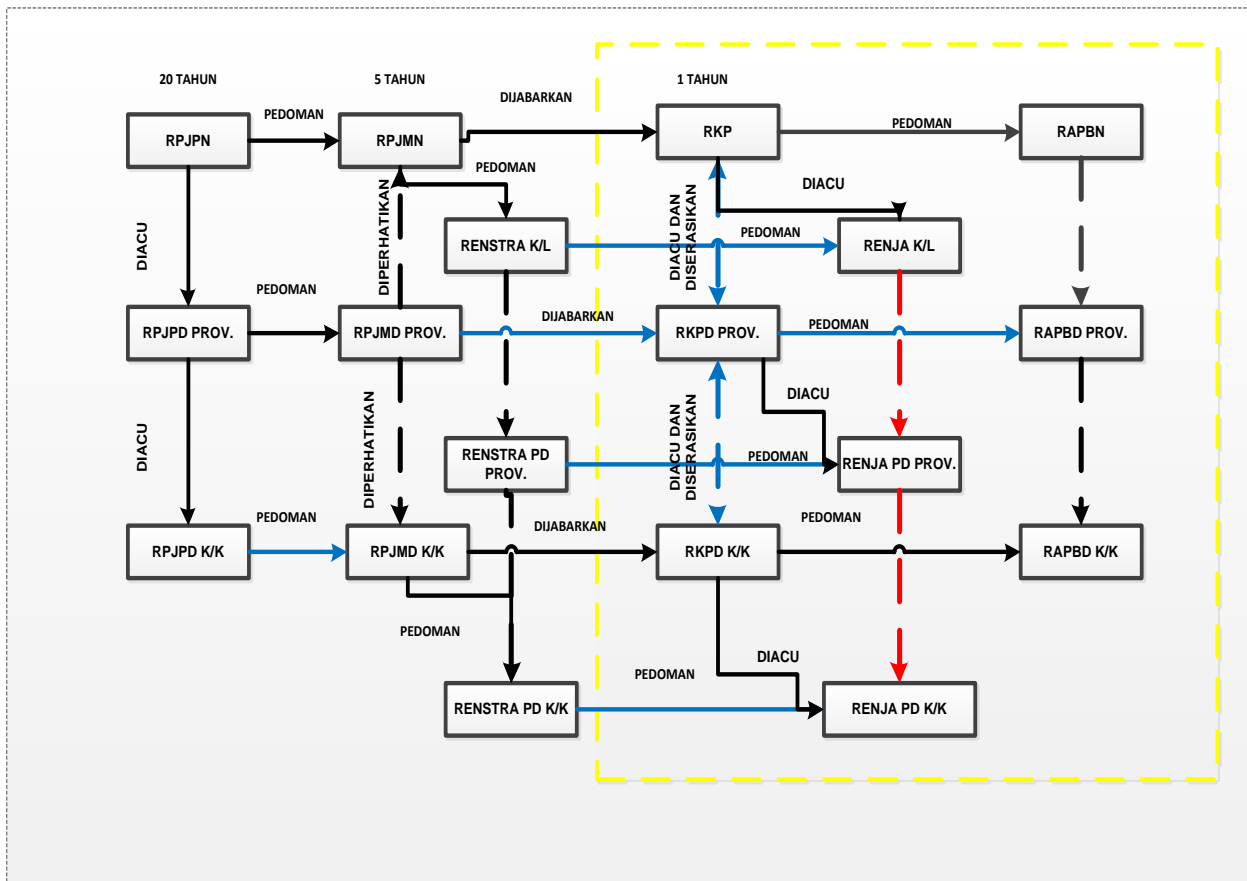

Dokumen perencanaan pembangunan mulai dari jangka Panjang menjadi pedoman dalam perencanaan pembangunan Jangka menengah 5 tahunan yang tertuang dalam dokumen Rencana Pembangunan Jangka Menengah Daerah. Selanjutnya dijabarkan dalam perencanaan pembangunan tahunan yang tertuang dalam Rencana Kerja Pemerintah Daerah. Dokumen perencanaan pembangunan daerah tersebut menjadi Bahan dan pedoman dalam penyusunan Anggaran Pendapatan dan Belanja Daerah setiap tahun.

#### **1.4 SISTEMATIKA DOKUMEN RKPD**

Penyusunan Dokumen Perubahan RKPD Kabupaten Polewali Mandar Tahun 2022, menggunakan sistematika sebagai berikut:

#### **BAB I : PENDAHULUAN**

##### 1.1. Latar Belakang

Menjelaskan tentang latar belakang penyusunan Dokumen Perubahan Rencana Kerja Pemerintah Daerah (RKPD) Kabupaten Polewali Mandar Tahun 2022.

##### 1.2 Dasar Hukum Penyusunan

Menjelaskan Dasar Hukum yang digunakan dalam menyusun Dokumen Perubahan Rencana Kerja Pemerintah Daerah (RKPD) Kabupaten Polewali Mandar Tahun 2022.

##### 1.3. Hubungan Antar Dokumen

Menjelaskan hubungan antara Dokumen Perubahan Rencana Kerja Pemerintah Daerah (RKPD) Kabupaten Polewali Mandar Tahun 2022 dengan dokumen-dokumen perencanaan lainnya.

##### 1.4. Sistematika Dokumen RKPD

Menjelaskan sistematika Penyusunan Dokumen Perubahan RKPD Kabupaten Polewali Mandar Tahun 2022

##### 1.5. Maksud dan tujuan

Menjelaskan maksud dan tujuan penyusunan Dokumen Perubahan RKPD Kabupaten Polewali Mandar Tahun 2022

#### **BAB II : EVALUASI HASIL RKPDTAHUN 2022 SAMPAI DENGAN TRIWULAN II**

##### 2.1 Evaluasi Pelaksanaan program kegiatan

Evaluasi pelaksanaan program dan kegiatan RKPD sampai dengan tahun berjalan dan realisasi RPJMD mencakup capaian kinerja penyelenggaraan pemerintahan daerah menurut urusan/bidang urusan pemerintahan daerah, realisasi target kinerja, dan Perangkat Daerah penanggung jawab

##### 2.2 Permasalahan dan Rekomendasi

### **BAB III : KERANGKA EKONOMI DAERAH DAN KEUANGAN DAERAH**

#### **3.1 Arah Kebijakan Ekonomi Kabupaten Polewali Mandar**

Menjelaskan arah kebijakan pembangunan ekonomi daerah, proyeksi dan tantangan pembangunan ekonomi yang dikolaborasikan dengan kebijakan pembangunan ekonomi Nasional dan Provinsi dan Tahun 2022,

#### **3.4 Arah Kebijakan Keuangan Daerah**

Menjelaskan arah kebijakan pendapatan, belanja dan pembiayaan Tahun 2021 serta pendanaan pembangunan lainnya.

### **BAB IV : SASARAN DAN PRIORITAS PEMBANGUNAN DAERAH**

#### **4.1 Tujuan dan Sasaran Pembangunan**

Menjelaskan visi dan misi yang mencakup tujuan dan sasaran pembangunan

#### **4.2 Prioritas Pembangunan Tahun 2022**

Menjelaskan prioritas pembangunan tahun 2022 baik di tingkat nasional, Provinsi Sulawesi Barat maupun kabupaten Polewali Mandar berdasarkan , arah kebijakan dan strategi pembangunan.

### **BAB V : RENCANA KERJA DAN PENDANAAN DAERAH**

Menjelaskan program dan kegiatan yang didanai Oleh Pemerintah Kabupaten Polewali Mandar tahun 2022 yang secara eksplisit menjelaskan rencana program dan kegiatan prioritas daerah yang disusun berdasarkan evaluasi pembangunan tahunan, kedudukan tahun rencana (RKPD) dan capaian kinerja yang direncanakan dalam RPJMD

### **BAB VI : KINERJA PENYELENGGARAAN PEMERINTAH DAERAH**

Menjelaskan indikator kinerja utama penyelenggaraan pemerintah dan indikator kinerja daerah pemerintah Kabupaten Polewali Mandar tahun 2022

### **BAB VII : PENUTUP**

Menjelaskan tentang kaidah-kaidah pokok pelaksanaan serta hal-hal pokok yang tercantum dalam dokumen Perubahan RKPD Kabupaten Polewali Mandar tahun 2022



## 1.5 MAKSUD DAN TUJUAN

Maksud disusunnya Dokumen Perubahan Rencana Kerja Pemerintah Daerah (RKPD) Polewali Mandar Tahun 2022 adalah untuk mewujudkan sinergitas antara perencanaan, penganggaran, pelaksanaan dan pengawasan pembangunan substansi, menggunakan pendekatan tematik-holistik, integratif dan spasial. Pendekatan tematik-holistik dilaksanakan dengan mempertimbangkan unsur/bagian/kegiatan pembangunan sebagai satu kesatuan faktor potensi, tantangan, hambatan dan/atau permasalahan yang saling berkaitan satu dengan lainnya. Pendekatan integratif dilakukan dengan menyatukan beberapa kewenangan ke dalam satu proses terpadu dan fokus yang jelas dalam upaya pencapaian tujuan pembangunan daerah. Sedangkan pendekatan spasial dilaksanakan dengan mempertimbangkan dimensi keruangan dalam perencanaan guna meningkatkan kesejahteraan masyarakat.

Dokumen Perubahan Rencana Kerja Pemerintah Daerah (RKPD) Polewali Mandar Tahun 2022 disusun dengan tujuan untuk :

- a. Menjadi acuan dalam penyusunan Dokumen Perubahan Rencana Kerja (Renja) Perangkat Daerah Tahun 2022;
- b. Menjadi acuan dalam penyusunan Perubahan APBD Kabupaten Polewali Mandar Tahun 2022.

## BAB II EVALUASI HASIL TRIWULAN II TAHUN 2022

### 2.1 EVALUASI PELAKSANAAN PROGRAM DAN KEGIATAN RKPD TAHUN 2022 SAMPAI DENGAN TRIWULAN II

Evaluasi pelaksanaan program dan Kegiatan Rencana Kerja Pemerintah Daerah (RKPD) sampai dengan triwulan II tahun 2022 adalah realisasi Dokumen Pelaksanaan Anggaran Perangkat Daerah (DPA-PD) Kabupaten Polewali Mandar Periode Pelaksanaan Kegiatan Program Pembangunan tahun 2022, disusun sebagai dasar dalam pengendalian hasil RKPD dan Renja Perangkat Daerah. Hasil evaluasi dapat dijelaskan sebagai berikut

- a. Jumlah program dan kegiatan yang dilaksanakan dalam Dokumen Pelaksanaan Anggaran (DPA) tahun 2022 pada masing-masing 45 Perangkat Daerah yaitu 97 program, 183 kegiatan dan 458 sub kegiatan, sama dengan jumlah kegiatan dan program yang tertuang dalam Renja masing-masing Perangkat Daerah se Kabupaten Polewali Mandar.
- b. Kinerja Output Kegiatan dari keseluruhan Total Item Kinerja Output Kegiatan 45 Perangkat Daerah yaitu dengan target rerata 100% dalam satu tahun pelaksanaan Anggaran Perangkat daerah, tercapai sampai dengan triwulan ke II sebesar 52,17%, berdasarkan skala nilai peringkat kinerja, dikriteriakan dengan penilaian realiasi kinerja dikategorikan dengan status “RENDAH” dengan rincian 45 Perangkat Daerah sebagai berikut :

Tabel 2. 1 Skala Nilai Peringkat Kinerja  
Out Put Kegiatan Progam 45 Perangkat Daerah  
Kab. Polewali Mandar Sampai Dengan Triwulan II Tahun 2022

No	Interval Nilai Realisasi Kinerja	Kriteria Penilaian Realisasi Kinerja	Jumlah Perangkat Daerah	Persen
1	91% ≤ 100%	Sangat Tinggi	0	0.00
2	76% ≤ 90%	Tinggi	0	0.00
3	66% ≤ 75%	Sedang	9	20.00
4	51% ≤ 65%	Rendah	19	42,22
5	≤ 50%	Sangat Rendah	17	37,78
<b>JUMLAH</b>			45	100.00

Sumber : Hasil Olahan Badan Penelitian Pengembangan dan Perencanaan Pembangunan  
Kab. PolewaliMandar

- c. Realisasi Keuangan Terhadap Dokumen Pelaksanaan Anggaran Perangkat Daerah (DPA-PD) secara keseluruhan dari 45 Perangkat Daerah dengan kinerja masih sangat rendah (dibawah 50%), dengan jumlah total terealisasi sebesar Rp. 548.032.859.032.00.- (37,82%) dari total anggaran 45 Perangkat Daerah yaitu sebesar Rp. 1.448.871.571.996.00.- masih tersisa anggaran sebesar Rp. 900.838.712.964,00.- yang rencana akan diselesaikan pada triwulan III dan IV tahun 2022.

Tabel 2. 2 Skala Nilai Peringkat Kinerja Keuangan Terhadap Kegiatan Progam 45 DPA Perangkat Daerah Kab. Polewali Mandar Sampai Dengan Triwulan II Tahun 2022

No	Interval Nilai Realisasi Kinerja	Kriteria Penilaian Realisasi Kinerja	Jumlah Perangkat Daerah	Persen
1	91% ≤ 100%	Sangat Tinggi	0	0
2	76% ≤ 90%	Tinggi	0	0
3	66% ≤ 75%	Sedang	0	0.0
4	51% ≤ 65%	Rendah	0	0.0
5	≤ 50%	Sangat Rendah	45	100.0
<b>JUMLAH</b>			<b>45</b>	<b>100.0</b>

Sumber : Hasil Olahan Badan Penelitian Pengembangan dan Perencanaan Pembangunan Kab. PolewaliMandar

- d. Peringkat Kinerja (PK) realisasi target kinerja dan keuangan terhadap kegiatan program pada 45 Dokumen Pelaksanaan Anggaran Perangkat Daerah sampai dengan Triwulan II tahun 2021 Kabupaten Polewali Mandar, dapat disajikan pada tabel dibawah ini.

Tabel 2. 3 Realisasi Target Kinerja Dan Keuangan Terhadap Kegiatan Progam Pada 45 DPA Perangkat Daerah Kab. Polewali Mandar Sampai Dengan Triwulan II TAHUN 2022

No	PERANGKAT DAERAH	Jumlah Program, Kegiatan dan Sub kegiatan			Target Kinerja (K) dan Anggaran Renja/DPA Perangkat Daerah Tahun berjalan (Tahun 2022) yang dievaluasi		Realisasi Kinerja dan Anggaran Pada Triwulan II Tahun 2022				Jumlah Realisasi Kinerja dan Anggaran Renja Perangkat Daerah yang dievaluasi		Capaian Kinerja Dan Anggaran Perangkat Daerah tahun 2022 (%)		Ket
							Triwulan I		Triwulan II						
							% K	Rp	% K	Rp					
1	2	3			4		5		6		7=(5+6)		8 = 7/4 x 100		9
		Prog	Keg	Sub Kegi	% K	Rp	% K	Rp	% K	Rp	% K	Rp	% K	% Rp	
1	<b>Dinas Pendidikan dan Kebudayaan</b>														
	1.1. Penunjang Urusan Pemerintahan Daerah	1	7	22		313.100.465.163,00		60.533.012.364,00		97.591.083.853,00		158.124.096.217,00		50,50	
	1.2. Urusan Pendidikan	2	5	37		131.965.126.620,00		-		1.737.909.892,00		1.737.909.892,00		1,32	
	1.3. Urusan Kebudayaan	2	2	2		287.043.900,00		-		154.961.300,00		154.961.300,00		53,99	
	<b>Dinas Pendidikan dan Kebudayaan</b>	<b>5</b>	<b>14</b>	<b>61</b>	<b>100</b>	<b>445.352.635.683,00</b>	<b>13,60</b>	<b>60.533.012.364,00</b>	<b>9,00</b>	<b>99.483.955.045,00</b>	<b>22,60</b>	<b>160.016.967.409,00</b>	<b>22,60</b>	<b>35,93</b>	
2	<b>Dinas Kesehatan</b>														
	2.1. Penunjang Urusan Pemerintahan Daerah	1	7	19		56.463.581.739,00		11.239.778.813,00		10.660.966.490,00		21.900.745.303,00		38,79	
	2.2. Urusan Kesehatan	3	6	35		112.507.149.749,00		7.544.756.957,00		94.872.800,00		7.639.629.757,00		6,79	
	<b>Dinas Kesehatan</b>	<b>4</b>	<b>13</b>	<b>54</b>		<b>168.970.731.488,00</b>	<b>11,60</b>	<b>18.784.535.770,00</b>	<b>56,19</b>	<b>10.755.839.290,00</b>	<b>67,79</b>	<b>29.540.375.060,00</b>	<b>67,79</b>	<b>17,48</b>	
3	<b>RSUD</b>														
	2.1. Penunjang Urusan Pemerintahan Daerah	1	1	1		23.094.161.205,00		4.181.342.426,00		6.039.450.383,00		10.220.792.809,00		44,26	
	2.2. Urusan Kesehatan	1	2	3		120.207.900.000,00		-		-		-		0,00	
	<b>RSUD</b>	<b>2</b>	<b>3</b>	<b>4</b>		<b>143.302.061.205,00</b>	<b>2,92</b>	<b>4.181.342.426,00</b>	<b>62,08</b>	<b>6.039.450.383,00</b>	<b>65,00</b>	<b>10.220.792.809,00</b>	<b>65,00</b>	<b>7,13</b>	



No	PERANGKAT DAERAH	Jumlah Program, Kegiatan dan Sub kegiatan			Target Kinerja (K) dan Anggaran Renja/DPA Perangkat Daerah Tahun berjalan (Tahun 2022) yang dievaluasi		Realisasi Kinerja dan Anggaran Pada Triwulan II Tahun 2022				Jumlah Realisasi Kinerja dan Anggaran Renja Perangkat Daerah yang dievaluasi		Capaian Kinerja Dan Anggaran Perangkat Daerah tahun 2022 (%)		Ket
							Triwulan I		Triwulan II						
							5		6						
1	2	3	4	5		6		7=(5+6)		8 = 7/4 x 100		9			
		Prog	Keg	Sub Keji	% K	Rp	% K	Rp	% K	Rp	% K	Rp	% K	% Rp	
4	<b>Dinas Pekerjaan Umum dan Penataan Ruang</b>														
	3.1. Penunjang Urusan Pemerintahan Daerah	1	7	24		10.769.015.004,00		1.648.968.995,00		2.952.807.262,00		4.601.776.257,00		42,73	
	3.2. Urusan Pekerjaan Umum dan Penataan Ruang	10	15	27		83.145.982.083,00		654.371.700,00		6.867.150.179,00		7.521.521.879,00		9,05	
	<b>Dinas Pekerjaan Umum dan Penataan Ruang</b>	<b>11</b>	<b>22</b>	<b>51</b>		<b>93.914.997.087,00</b>	5,54	<b>2.303.340.695,00</b>	19,46	<b>9.819.957.441,00</b>	25,00	<b>12.123.298.136,00</b>	25,00	<b>12,91</b>	
5	<b>Dinas Perumahan Rakyat, Pemukiman dan Pertanahan</b>														
	4.1. Penunjang Urusan Pemerintahan Daerah	1	6	17		2.847.750.347,00		409.151.100,00		691.674.009,00		1.100.825.109,00		38,66	
	4.2. Urusan Perumahan Rakyat dan Kawasan Pemukiman	4	5	6		635.505.950,00		-		190.324.780,00		190.324.780,00		29,95	
	4.3. Urusan Pertanahan	1	1	2		190.714.100,00		-		41.579.600,00		41.579.600,00		21,80	
	<b>Dinas Perumahan Rakyat, Pemukiman dan Pertanahan</b>	<b>6</b>	<b>12</b>	<b>25</b>		<b>3.673.970.397,00</b>	17,90	<b>409.151.100,00</b>	28,54	<b>923.578.389,00</b>	46,44	<b>1.332.729.489,00</b>	46,44	<b>36,27</b>	
6	<b>Badan Penanggulangan Bencana</b>														

No	PERANGKAT DAERAH	Jumlah Program, Kegiatan dan Sub kegiatan			Target Kinerja (K) dan Anggaran Renja/DPA Perangkat Daerah Tahun berjalan (Tahun 2022) yang dievaluasi		Realisasi Kinerja dan Anggaran Pada Triwulan II Tahun 2022				Jumlah Realisasi Kinerja dan Anggaran Renja Perangkat Daerah yang dievaluasi		Capaian Kinerja Dan Anggaran Perangkat Daerah tahun 2022 (%)		Ket
							Triwulan I		Triwulan II						
							5		6						
1	2	3	4	5		6		7=(5+6)		8 = 7/4 x 100		9			
		Prog	Keg	Sub Keji	% K	Rp	% K	Rp	% K	Rp	% K	Rp	% K	% Rp	
	3.1. Penunjang Urusan Pemerintahan Daerah	1	7	21		2.499.879.803,00		285.172.964,00		749.735.930,00		1.034.908.894,00		41,40	
	3.2. Urusan Ketentraman dan Ketertiban Umum dan Perlindungan Masyarakat	1	3	5		390.603.100,00		68.558.200,00		96.140.800,00		164.699.000,00		42,17	
	<b>Badan Penanggulangan Bencana</b>	<b>2</b>	<b>10</b>	<b>26</b>		<b>2.890.482.903,00</b>	12,00	<b>353.731.164,00</b>	53,44	<b>845.876.730,00</b>	65,44	<b>1.199.607.894,00</b>	65,44	<b>41,50</b>	
7	<b>Satuan Polisi Pamong Praja</b>														
	3.1. Penunjang Urusan Pemerintahan Daerah	1	7	24		11.897.822.153,00		2.560.660.580,00		3.263.413.759,00		5.824.074.339,00		48,95	
	3.2. Urusan Ketentraman dan Ketertiban Umum dan Perlindungan Masyarakat	2	4	12		2.819.908.800,00		592.253.593,00		787.073.622,00		1.379.327.215,00		48,91	
	<b>Satuan Polisi Pamong Praja</b>	<b>3</b>	<b>11</b>	<b>36</b>		<b>14.717.730.953,00</b>	28,00	<b>3.152.914.173,00</b>	40,21	<b>4.050.487.381,00</b>	68,21	<b>7.203.401.554,00</b>	68,21	<b>48,94</b>	
8	<b>Dinas Sosial</b>														
	5.1. Penunjang Urusan Pemerintahan Daerah	1	6	19		2.927.495.674,00		406.230.972,00		444.204.369,00		850.435.341,00		29,05	
	5.2. Urusan Sosial	5	6	7		4.326.903.300,00		65.556.700,00		159.222.500,00		224.779.200,00		5,19	
	<b>Dinas Sosial</b>	<b>6</b>	<b>12</b>	<b>26</b>		<b>7.254.398.974,00</b>	0,50	<b>471.787.672,00</b>	17,20	<b>603.426.869,00</b>	17,70	<b>1.075.214.541,00</b>	17,70	<b>14,82</b>	
9	<b>Dinas Transmigrasi, Tenaga Kerja dan ESDM</b>														

No	PERANGKAT DAERAH	Jumlah Program, Kegiatan dan Sub kegiatan			Target Kinerja (K) dan Anggaran Renja/DPA Perangkat Daerah Tahun berjalan (Tahun 2022) yang dievaluasi		Realisasi Kinerja dan Anggaran Pada Triwulan II Tahun 2022				Jumlah Realisasi Kinerja dan Anggaran Renja Perangkat Daerah yang dievaluasi		Capaian Kinerja Dan Anggaran Perangkat Daerah tahun 2022 (%)		Ket
							Triwulan I		Triwulan II						
							5		6						
1	2	3	4	4		5		6		7=(5+6)		8 = 7/4 x 100		9	
		Prog	Keg	Sub Keji	% K	Rp	% K	Rp	% K	Rp	% K	Rp	% K	% Rp	
	6.1. Penunjang Urusan Pemerintahan Daerah	1	7	18		3.429.413.383,00		452.430.407,00		876.140.068,00		1.328.570.475,00		38,74	
	6.2. Urusan Ketenaga Kerjaan	2	4	4		448.309.500,00		33.650.000,00		91.385.300,00		125.035.300,00		27,89	
	6.3. Urusan Transmigrasi	2	2	5		214.999.900,00		17.910.000,00		48.485.356,00		66.395.356,00		30,88	
	<b>Dinas Transmigrasi, Tenaga Kerja dan ESDM</b>	<b>5</b>	<b>13</b>	<b>27</b>		<b>4.092.722.783,00</b>	12,31	<b>503.990.407,00</b>	47,75	<b>1.016.010.724,00</b>	60,06	<b>1.520.001.131,00</b>	60,06	<b>37,14</b>	
10	<b>Dinas Pengendalian Penduduk, KB, Pemberdayaan Perempuan dan Perlindungan Anak</b>														
	7.1. Penunjang Urusan Pemerintahan Daerah	1	5	11		2.488.298.273,00		520.549.112,00		568.595.819,00		1.089.144.931,00		43,77	
	7.2. Urusan Pemberdayaan Perempuan dan Perlindungan Anak	2	3	4		180.000.000,00		40.551.500,00		75.132.700,00		115.684.200,00		64,27	
	7.3. Urusan Pengendalian Penduduk dan KB	1	1	1		7.408.297.000,00		0		1.217.976.000,00		1.217.976.000,00		16,44	
	<b>Dinas Pengendalian Penduduk, KB, Pemberdayaan Perempuan dan Perlindungan Anak</b>	<b>4</b>	<b>9</b>	<b>16</b>		<b>10.076.595.273,00</b>	5,45	<b>561.100.612,00</b>	51,17	<b>1.861.704.519,00</b>	56,62	<b>2.422.805.131,00</b>	56,62	<b>24,04</b>	
11	<b>Dinas Pertanian dan Pangan</b>														
	8.1. Penunjang Urusan Pemerintahan Daerah	1	6	18		21.694.912.575,00		3.635.952.657,00		4.908.471.181,00		8.544.423.838,00		39,38	

No	PERANGKAT DAERAH	Jumlah Program, Kegiatan dan Sub kegiatan			Target Kinerja (K) dan Anggaran Renja/DPA Perangkat Daerah Tahun berjalan (Tahun 2022) yang dievaluasi		Realisasi Kinerja dan Anggaran Pada Triwulan II Tahun 2022				Jumlah Realisasi Kinerja dan Anggaran Renja Perangkat Daerah yang dievaluasi		Capaian Kinerja Dan Anggaran Perangkat Daerah tahun 2022 (%)		Ket
							Triwulan I		Triwulan II						
							5		6						
1	2	3	4	4		5		6		7=(5+6)		8 = 7/4 x 100		9	
		Prog	Keg	Sub Keji	% K	Rp	% K	Rp	% K	Rp	% K	Rp	% K	% Rp	
	8.2. Urusan Pangan	3	6	9		2.562.871.300,00		-		89.408.300,00		89.408.300,00		3,49	
	8.3. Urusan Pertanian	6	14	29		18.369.620.640,00		57.206.000,00		1.966.670.812,00		2.023.876.812,00		11,02	
	<b>Dinas Pertanian dan Pangan</b>	<b>10</b>	<b>26</b>	<b>56</b>		<b>42.627.404.515,00</b>	28,00	<b>3.693.158.657,00</b>	37,92	<b>6.964.550.293,00</b>	65,92	<b>10.657.708.950,00</b>	65,92	<b>25,00</b>	
12	<b>Dinas Lingkungan Hidup dan Kehutanan</b>														
	9.1. Penunjang Urusan Pemerintahan Daerah	1	9	26		5.046.705.416,00		766.071.413,00		1.622.840.657,00		2.388.912.070,00		47,34	
	9.2. Urusan Lingkungan Hidup	5	6	12		11.021.569.400,00		1.139.844.178,00		2.953.404.215,00		4.093.248.393,00		37,14	
	<b>Dinas Lingkungan Hidup dan Kehutanan</b>	<b>6</b>	<b>15</b>	<b>38</b>		<b>16.068.274.816,00</b>	4,50	<b>1.905.915.591,00</b>	61,42	<b>4.576.244.872,00</b>	65,92	<b>6.482.160.463,00</b>	65,92	<b>40,34</b>	
13	<b>Dinas Kependudukan dan Catatan Sipil</b>														
	10.1. Penunjang Urusan Pemerintahan Daerah	1	7	15		3.882.463.509,00		747.242.361,00		978.000.384,00		1.725.242.745,00		44,44	
	10.2. Urusan Admintrasi Kependudukan dan Catatan Sipil	3	6	12		1.402.555.400,00		-		898.634.950,00		898.634.950,00		64,07	
	<b>Dinas Kependudukan dan Catatan Sipil</b>	<b>4</b>	<b>13</b>	<b>27</b>		<b>5.285.018.909,00</b>	14,14	<b>747.242.361,00</b>	61,71	<b>1.876.635.334,00</b>	75,85	<b>2.623.877.695,00</b>	75,85	<b>49,65</b>	
14	<b>Dinas Pemberdayaan Masyarakat Dana Desa</b>														
	11.1. Penunjang Urusan Pemerintahan Daerah	1	5	16		2.813.618.657,00		425.077.068,00		747.100.515,00		1.172.177.583,00		41,66	

No	PERANGKAT DAERAH	Jumlah Program, Kegiatan dan Sub kegiatan			Target Kinerja (K) dan Anggaran Renja/DPA Perangkat Daerah Tahun berjalan (Tahun 2022) yang dievaluasi		Realisasi Kinerja dan Anggaran Pada Triwulan II Tahun 2022				Jumlah Realisasi Kinerja dan Anggaran Renja Perangkat Daerah yang dievaluasi		Capaian Kinerja Dan Anggaran Perangkat Daerah tahun 2022 (%)		Ket
							Triwulan I		Triwulan II						
							5		6						
1	2	3	4	4		5		6		7=(5+6)		8 = 7/4 x 100		9	
		Prog	Keg	Sub Keji	% K	Rp	% K	Rp	% K	Rp	% K	Rp	% K	% Rp	
	11.2. Urusan Pemberdayaan Masyarakat dan Desa	2	2	6		361.476.500,00		-		97.935.000,00		97.935.000,00		27,09	
	<b>Dinas Pemberdayaan Masyarakat Dana Desa</b>	<b>3</b>	<b>7</b>	<b>22</b>		<b>3.175.095.157,00</b>	13,30	<b>425.077.068,00</b>	61,54	<b>845.035.515,00</b>	74,84	<b>1.270.112.583,00</b>	74,84	<b>40,00</b>	
15	<b>Dinas Perhubungan</b>														
	12.1. Penunjang Urusan Pemerintahan Daerah	1	7	19		3.224.764.280		533.684.855		750.745.647		1.284.430.501,00		39,83	
	12.2. Urusan Perhubungan	1	7	10		1.094.107.300		-		249.334.600		249.334.600,00		22,79	
	<b>Dinas Perhubungan</b>	<b>2</b>	<b>14</b>	<b>29</b>		<b>4.318.871.580,00</b>	12,36	<b>533.684.854,50</b>	55,47	<b>1.000.080.246,50</b>	67,83	<b>1.533.765.101,00</b>	67,83	<b>35,51</b>	
16	<b>Dinas Komunikasi, Informasi, Statistik dan Persandian</b>														
	13.1. Penunjang Urusan Pemerintahan Daerah	1	7	23		2.916.046.386,00		440.460.653,00		644.825.738,00		1.085.286.391,00		37,22	
	13.2. Urusan Komunikasi Informasi	2	2	5		1.818.516.200,00		78.737.900,00		155.385.100,00		234.123.000,00		12,87	
	13.3. Urusan Statistik	1	1	2		165.538.900,00		20.225.200,00		11.992.500,00		32.217.700,00		19,46	
	13.4. Urusan Persandian	1	1	1		16.746.700,00		7.946.700,00		1.289.821,00		9.236.521,00		55,15	
	<b>Dinas Komunikasi, Informasi, Statistik dan Persandian</b>	<b>5</b>	<b>11</b>	<b>31</b>		<b>4.916.848.186,00</b>	52,58	<b>547.370.453,00</b>	21,20	<b>813.493.159,00</b>	73,78	<b>1.360.863.612,00</b>	73,78	<b>27,68</b>	

No	PERANGKAT DAERAH	Jumlah Program, Kegiatan dan Sub kegiatan			Target Kinerja (K) dan Anggaran Renja/DPA Perangkat Daerah Tahun berjalan (Tahun 2022) yang dievaluasi		Realisasi Kinerja dan Anggaran Pada Triwulan II Tahun 2022				Jumlah Realisasi Kinerja dan Anggaran Renja Perangkat Daerah yang dievaluasi		Capaian Kinerja Dan Anggaran Perangkat Daerah tahun 2022 (%)		Ket
							Triwulan I		Triwulan II						
							5		6						
1	2	3	4	5		6		7=(5+6)		8 = 7/4 x 100		9			
		Prog	Keg	Sub Keji	% K	Rp	% K	Rp	% K	Rp	% K	Rp	% K	% Rp	
17	<b>Dinas Perindustrian Perdagangan, Koperasi dan UKM</b>														
	14.1. Penunjang Urusan Pemerintahan Daerah	1	5	17		3.978.288.043,00		620.446.620,00		1.055.999.445,00		1.676.446.065,00		42,14	
	14.2. Urusan Koperasi dan UKM	3	3	6		322.044.000,00		23.522.100,00		62.816.700,00		86.338.800,00		26,81	
	14.3. Urusan Perdagangan	1	2	2		91.200.000,00		10.200.000,00		8.356.500,00		18.556.500,00		20,35	
	14.4. Urusan Perindustrian	1	1	2		439.837.300,00		36.523.500,00		144.975.300,00		181.498.800,00		41,26	
	<b>Dinas Perindustrian Perdagangan, Koperasi dan UKM</b>	<b>6</b>	<b>11</b>	<b>27</b>		<b>4.831.369.343,00</b>	14,30	<b>690.692.220,00</b>	40,70	<b>1.272.147.945,00</b>	55,00	<b>1.962.840.165,00</b>	55,00	<b>40,63</b>	
18	<b>Dinas Penanaman dan Pelayanan Satu Pintu</b>														
	15.1. Penunjang Urusan Pemerintahan Daerah	1	7	19		2.873.581.579,00		618.871.842,00		530.182.927,00		1.149.054.769,00		39,99	
	15.2. Urusan Penanaman Modal	3	3	6		670.178.400,00		33.279.200,00		109.166.500,00		142.445.700,00		21,25	
	<b>Dinas Penanaman dan Pelayanan Satu Pintu</b>	<b>4</b>	<b>10</b>	<b>25</b>		<b>3.543.759.979,00</b>	23,29	<b>652.151.042,00</b>	22,19	<b>639.349.427,00</b>	45,48	<b>1.291.500.469,00</b>	45,48	<b>36,44</b>	
19	<b>Dinas Pemuda Olah Raga dan Pariwisata</b>														
	16.1. Penunjang Urusan Pemerintahan Daerah	1	7	18		9.943.843.293,00		656.639.279,00		2.866.630.646,00		3.523.269.925,00		35,43	
	16.2. Urusan Kepemudaan dan Olah Raga	1	2	2		5.824.023.100,00		63.722.800,00		2.101.240.800,00		2.164.963.600,00		37,17	
	16.3. Urusan Pariwisata	3	4	5										15,40	

No	PERANGKAT DAERAH	Jumlah Program, Kegiatan dan Sub kegiatan			Target Kinerja (K) dan Anggaran Renja/DPA Perangkat Daerah Tahun berjalan (Tahun 2022) yang dievaluasi		Realisasi Kinerja dan Anggaran Pada Triwulan II Tahun 2022				Jumlah Realisasi Kinerja dan Anggaran Renja Perangkat Daerah yang dievaluasi		Capaian Kinerja Dan Anggaran Perangkat Daerah tahun 2022 (%)		Ket
							Triwulan I		Triwulan II						
							5		6						
1	2	3	4	4		5		6		7=(5+6)		8 = 7/4 x 100		9	
		Prog	Keg	Sub Keji	% K	Rp	% K	Rp	% K	Rp	% K	Rp	% K	% Rp	
						499.751.000,00		16.693.800,00		60.267.800,00		76.961.600,00			
	<b>Dinas Pemuda Olah Raga dan Pariwisata</b>	<b>5</b>	<b>13</b>	<b>25</b>		<b>16.267.617.393,00</b>	5,00	<b>737.055.879,00</b>	30,44	<b>5.028.139.246,00</b>	35,44	<b>5.765.195.125,00</b>	35,44	<b>35,44</b>	
20	<b>Dinas Perpustakaan dan Kearsipan</b>														
	17.1. Penunjang Urusan Pemerintahan Daerah	1	6	21		2.419.517.339,00		34.691.200,00		83.094.500,00		117.785.700,00		4,87	
	17.2. Urusan Perpustakaan	1	2	5		10.501.995.900,00		23.435.900,00		48.296.800,00		71.732.700,00		0,68	
	17.3. Urusan Kearsipan	1	2	2		74.616.700,00		6.023.500,00		16.072.900,00		22.096.400,00		29,61	
	<b>Dinas Perpustakaan dan Kearsipan</b>	<b>3</b>	<b>10</b>	<b>28</b>		<b>12.996.129.939,00</b>	0,50	<b>64.150.600,00</b>	28,16	<b>147.464.200,00</b>	28,66	<b>211.614.800,00</b>	28,66	<b>1,63</b>	
21	<b>Dinas Kelautan dan Perikanan</b>														
	18.1. Penunjang Urusan Pemerintahan Daerah	1	5	14		4.291.920.273,00		896.933.517,00		973.823.864,00		1.870.757.381,00		43,59	
	18.2. Urusan Kelautan dan Perikanan	3	6	8		4.572.312.500,00		82.911.300,00		673.552.800,00		756.464.100,00		16,54	
	<b>Dinas Kelautan dan Perikanan</b>	<b>4</b>	<b>11</b>	<b>22</b>		<b>8.864.232.773,00</b>	11,05	<b>979.844.817,00</b>	31,52	<b>1.647.376.664,00</b>	42,57	<b>2.627.221.481,00</b>	42,57	<b>29,64</b>	
22	<b>SEKRETARIAT DAERAH</b>														
	19.1. Penunjang Urusan Pemerintahan Daerah	1	12	41		41.478.181.560,00		9.996.169.352,00		16.388.837.920,00		26.385.007.272,00		63,61	
	19.2. Urusan Sekretariat Daerah	2	8	20		10.157.647.400,00		5.035.151.923,00		2.773.699.425,00		7.808.851.348,00		76,88	
	<b>SEKRETARIAT DAERAH</b>	<b>3</b>	<b>20</b>	<b>61</b>			29,00		37,22		66,22		<b>66,22</b>		

No	PERANGKAT DAERAH	Jumlah Program, Kegiatan dan Sub kegiatan			Target Kinerja (K) dan Anggaran Renja/DPA Perangkat Daerah Tahun berjalan (Tahun 2022) yang dievaluasi		Realisasi Kinerja dan Anggaran Pada Triwulan II Tahun 2022				Jumlah Realisasi Kinerja dan Anggaran Renja Perangkat Daerah yang dievaluasi		Capaian Kinerja Dan Anggaran Perangkat Daerah tahun 2022 (%)		Ket
							Triwulan I		Triwulan II						
							5		6						
1	2	3	4	5		6		7=(5+6)		8 = 7/4 x 100					
		Prog	Keg	Sub Keji	% K	Rp	% K	Rp	% K	Rp	% K	Rp	% K	% Rp	
						<b>51.635.828.960,00</b>		<b>15.031.321.275,00</b>		<b>19.162.537.345,00</b>		<b>34.193.858.620,00</b>			
23	<b>SEKRETARIAT DPRD</b>														
	20.1. Penunjang Urusan Pemerintahan Daerah	1	8	24		28.936.007.735,00		5.167.957.904,00		6.170.699.396,00		11.338.657.300,00			
	20.2. Urusan Sekretariat DPRD	1	5	9		9.726.830.400,00		884.400.000,00		4.913.130.912,00		5.797.530.912,00			
	<b>SEKRETARIAT DPRD</b>	<b>2</b>	<b>13</b>	<b>33</b>		<b>38.662.838.135,00</b>	22,50	<b>6.052.357.904,00</b>	18,04	<b>11.083.830.308,00</b>	40,54	<b>17.136.188.212,00</b>	40,54	<b>44,32</b>	
24	<b>Badan Penelitian Pengembangan dan Perencanaan</b>														
	21.1. Penunjang Urusan Pemerintahan Daerah	1	7	23		4.410.293.762,00		538.628.890,00		1.156.794.117,00		1.695.423.007,00		38,44	
	21.2. Urusan Perencanaan	1	3	9		1.665.796.900,00		46.902.500,00		356.791.799,00		403.694.299,00		24,23	
	21.3. Urusan Penelitian dan Pengembangan	1	2	3		420.458.100,00		-		10.577.200,00		10.577.200,00		2,52	
	<b>Badan Penelitian Pengembangan dan Perencanaan</b>	<b>3</b>	<b>12</b>	<b>35</b>		<b>6.496.548.762,00</b>	24,96	<b>585.531.390,00</b>	6,70	<b>1.524.163.116,00</b>	31,66	<b>2.109.694.506,00</b>	31,66	<b>32,47</b>	
25	<b>BADAN KEUANGAN</b>														
	22.1. Penunjang Urusan Pemerintahan Daerah	1	8	31		15.472.290.728,00		1.756.067.991,00		3.096.727.822,00		4.852.795.813,00		31,36	
	22.2. Urusan Keuangan	2	6	28		228.061.962.860,00		567.872.400,00		15.234.476.773,00		15.802.349.173,00		6,93	



No	PERANGKAT DAERAH	Jumlah Program, Kegiatan dan Sub kegiatan			Target Kinerja (K) dan Anggaran Renja/DPA Perangkat Daerah Tahun berjalan (Tahun 2022) yang dievaluasi		Realisasi Kinerja dan Anggaran Pada Triwulan II Tahun 2022				Jumlah Realisasi Kinerja dan Anggaran Renja Perangkat Daerah yang dievaluasi		Capaian Kinerja Dan Anggaran Perangkat Daerah tahun 2022 (%)		Ket
							Triwulan I		Triwulan II						
							5		6						
1	2	3	4	4		5		6		7=(5+6)		8 = 7/4 x 100		9	
		Prog	Keg	Sub Kegj	% K	Rp	% K	Rp	% K	Rp	% K	Rp	% K	% Rp	
	<b>BADAN KEUANGAN</b>	<b>3</b>	<b>14</b>	<b>59</b>		<b>243.534.253.588,00</b>	38,55	<b>2.323.940.391,00</b>	19,83	<b>18.331.204.595,00</b>	58,38	<b>20.655.144.986,00</b>	58,38	<b>8,48</b>	
26	<b>BADAN PENDAPATAN</b>														
	23.1. Penunjang Urusan Pemerintahan Daerah	1	6	17		7.105.285.933,00		967.296.340,00		1.418.149.159,00		2.385.445.499,00		33,57	
	23.2. Urusan Keuangan	1	1	8		6.515.461.360,00		-		363.516.900,00		363.516.900,00		5,58	
	<b>BADAN PENDAPATAN</b>	<b>2</b>	<b>7</b>	<b>25</b>		<b>13.620.747.293,00</b>	0,00	<b>967.296.340,00</b>	52,13	<b>1.781.666.059,00</b>	52,13	<b>2.748.962.399,00</b>	52,13	<b>20,18</b>	
27	<b>Badan Kepegawaian Pendidikan dan Pelatihan</b>														
	24.1. Penunjang Urusan Pemerintahan Daerah	1	7	23		4.507.041.707,00		702.123.534,00		1.511.374.963,00		2.213.498.497,00		49,11	
	24.2. Urusan Kepegawaian	1	4	17		1.538.140.928,00		53.908.200,00		485.755.900,00		539.664.100,00		35,09	
	24.3. Urusan Pendidikan dan Pelatihan	1	2	4		840.602.500,00		-		126.890.200,00		126.890.200,00		15,10	
	<b>Badan Kepegawaian Pendidikan dan Pelatihan</b>	<b>3</b>	<b>13</b>	<b>44</b>		<b>6.885.785.135,00</b>	10,00	<b>756.031.734,00</b>	32,00	<b>2.124.021.063,00</b>	42,00	<b>2.880.052.797,00</b>	42,00	<b>41,83</b>	
28	<b>INSPEKTORAT</b>														
	25.1. Penunjang Urusan Pemerintahan Daerah	1	7	21		7.535.665.911,00		776.078.653,00		1.034.441.829,00		1.810.520.482,00		24,03	
	25.2. Urusan Pengawasan	2	3	13		3.333.141.400,00		385.464.700,00		418.509.400,00		803.974.100,00		24,12	

No	PERANGKAT DAERAH	Jumlah Program, Kegiatan dan Sub kegiatan			Target Kinerja (K) dan Anggaran Renja/DPA Perangkat Daerah Tahun berjalan (Tahun 2022) yang dievaluasi		Realisasi Kinerja dan Anggaran Pada Triwulan II Tahun 2022				Jumlah Realisasi Kinerja dan Anggaran Renja Perangkat Daerah yang dievaluasi		Capaian Kinerja Dan Anggaran Perangkat Daerah tahun 2022 (%)		Ket
							Triwulan I		Triwulan II						
1	2	3			4		5		6		7=(5+6)		8 = 7/4 x 100		9
		Prog	Keg	Sub Kegj	% K	Rp	% K	Rp	% K	Rp	% K	Rp	% K	% Rp	
	<b>INSPEKTORAT</b>	<b>3</b>	<b>10</b>	<b>34</b>		<b>10.868.807.311,00</b>	2,20	<b>1.161.543.353,00</b>	4,79	<b>1.452.951.229,00</b>	6,99	<b>2.614.494.582,00</b>	6,99	<b>24,06</b>	
29	<b>BADAN KESATUAN BANGSA DAN POLITIK</b>														
	26.1. Penunjang Urusan Pemerintahan Daerah	1	6	17		2.490.907.457,00		356.903.123,00		621.708.424,00		978.611.547,00		39,29	
	26.2. Urusan Kesatuan Bangsa dan Politik	5	5	8		1.569.018.600,00		63.051.200,00		721.608.068,00		784.659.268,00		50,01	
	<b>BADAN KESATUAN BANGSA DAN POLITIK</b>	<b>6</b>	<b>11</b>	<b>25</b>		<b>4.059.926.057,00</b>	10,34	<b>419.954.323,00</b>	44,82	<b>1.343.316.492,00</b>	55,16	<b>1.763.270.815,00</b>	55,16	<b>43,43</b>	
	<b>UNSUR KEWILAYAAAN</b>														
1	<b>KECAMATAN POLEWALI</b>														
	1.1. Penunjang Urusan Pemerintahan Daerah	1	6	22		9.836.507.377,00		2.043.474.297,00		2.193.341.372,00		4.236.815.669,00		43,07	
	1.2. Unsur Kewilayaan	2	4	6		3.295.795.400,00		427.200.950,00		599.845.890,00		1.027.046.840,00		31,16	
	<b>KECAMATAN POLEWALI</b>	<b>3</b>	<b>10</b>	<b>28</b>		<b>13.132.302.777,00</b>	19,00	<b>2.470.675.247,00</b>	20,17	<b>2.793.187.262,00</b>	39,17	<b>5.263.862.509,00</b>	39,17	<b>40,08</b>	
2	<b>KECAMATAN BALANIPA</b>														
	2.1. Penunjang Urusan Pemerintahan Daerah	1	6	20		2.578.489.643,00		576.032.099,00		734.786.346,00		1.310.818.445,00		50,84	
	2.2. Unsur Kewilayaan	2	4	5		288.536.602,00		82.671.000,00		41.552.000,00		124.223.000,00		43,05	

No	PERANGKAT DAERAH	Jumlah Program, Kegiatan dan Sub kegiatan			Target Kinerja (K) dan Anggaran Renja/DPA Perangkat Daerah Tahun berjalan (Tahun 2022) yang dievaluasi		Realisasi Kinerja dan Anggaran Pada Triwulan II Tahun 2022				Jumlah Realisasi Kinerja dan Anggaran Renja Perangkat Daerah yang dievaluasi		Capaian Kinerja Dan Anggaran Perangkat Daerah tahun 2022 (%)		Ket
							Triwulan I		Triwulan II						
							5		6						
1	2	3	4	4		5		6		7=(5+6)		8 = 7/4 x 100		9	
		Prog	Keg	Sub Kegj	% K	Rp	% K	Rp	% K	Rp	% K	Rp	% K	% Rp	
	<b>KECAMATAN BALANIPA</b>	<b>3</b>	<b>10</b>	<b>25</b>		<b>2.867.026.245,00</b>	22,82	<b>658.703.099,00</b>	35,25	<b>776.338.346,00</b>	58,07	<b>1.435.041.445,00</b>	58,07	<b>50,05</b>	
3	<b>KECAMATAN TINAMBUNG</b>														
	3.1. Penunjang Urusan Pemerintahan Daerah	1	5	18		3.273.600.467,00		695.434.419,00		870.595.403,00		1.566.029.822,00		47,84	
	3.2. Unsur Kewilayaan	2	3	5		484.728.850,00		84.430.750,00		59.784.800,00		144.215.550,00		29,75	
	<b>KECAMATAN TINAMBUNG</b>	<b>3</b>	<b>8</b>	<b>23</b>		<b>3.758.329.317,00</b>	21,19	<b>779.865.169,00</b>	36,01	<b>930.380.203,00</b>	57,20	<b>1.710.245.372,00</b>	57,20	<b>45,51</b>	
4	<b>KECAMATAN CAMPALAGIAN</b>														
	4.1. Penunjang Urusan Pemerintahan Daerah	1	6	19		3.939.465.884		613.359.020		1.148.651.074		1.762.010.094,00		44,73	
	4.2. Unsur Kewilayaan	2	3	6		415.049.020,00		53.342.500,00		102.760.100,00		156.102.600,00		37,61	
	<b>KECAMATAN CAMPALAGIAN</b>	<b>3</b>	<b>9</b>	<b>25</b>		<b>4.354.514.904,00</b>	15,31	<b>666.701.520,00</b>	33,44	<b>1.251.411.174,00</b>	48,75	<b>1.918.112.694,00</b>	48,75	<b>44,05</b>	
5	<b>KECAMATAN BINUANG</b>														
	5.1. Penunjang Urusan Pemerintahan Daerah	1	7	21		2.096.495.443		324.886.097		683.172.726		1.008.058.823,00		48,08	
	5.2. Unsur Kewilayaan	2	2	4		240.091.720		41.567.114		74.838.568		116.405.682,00		48,48	
	<b>KECAMATAN BINUANG</b>	<b>3</b>	<b>9</b>	<b>25</b>		<b>2.336.587.163,00</b>	15,68	<b>366.453.211,00</b>	25,91	<b>758.011.294,00</b>	41,59	<b>1.124.464.505,00</b>	41,59	<b>48,12</b>	
6	<b>KECAMATAN LUYO</b>														

No	PERANGKAT DAERAH	Jumlah Program, Kegiatan dan Sub kegiatan			Target Kinerja (K) dan Anggaran Renja/DPA Perangkat Daerah Tahun berjalan (Tahun 2022) yang dievaluasi		Realisasi Kinerja dan Anggaran Pada Triwulan II Tahun 2022				Jumlah Realisasi Kinerja dan Anggaran Renja Perangkat Daerah yang dievaluasi		Capaian Kinerja Dan Anggaran Perangkat Daerah tahun 2022 (%)		Ket
							Triwulan I		Triwulan II						
							5		6						
1	2	3	4	4		5		6		7=(5+6)		8 = 7/4 x 100		9	
		Prog	Keg	Sub Keji	% K	Rp	% K	Rp	% K	Rp	% K	Rp	% K	% Rp	
	6.1. Penunjang Urusan Pemerintahan Daerah	1	6	17		2.292.522.193,00		249.159.152,00		439.353.481,00		688.512.633,00		30,03	
	6.2. Unsur Kewilayaan	2	4	5		274.584.900,00		5.510.000,00		68.667.500,00		74.177.500,00		27,01	
	<b>KECAMATAN LUYO</b>	<b>3</b>	<b>10</b>	<b>22</b>		<b>2.567.107.093,00</b>	17,81	<b>254.669.152,00</b>	35,69	<b>508.020.981,00</b>	53,50	<b>762.690.133,00</b>	53,50	<b>29,71</b>	
7	<b>KECAMATAN TUBBI TARAMANU</b>														
	7.1. Penunjang Urusan Pemerintahan Daerah	1	6	20		2.288.880.994,00		339.853.360,00		565.565.649,00		905.419.009,00		39,56	
	8.2. Unsur Kewilayaan	2	3	4		223.272.800,00		10.388.500,00		55.840.000,00		66.228.500,00		29,66	
	<b>KECAMATAN TUBBI TARAMANU</b>	<b>3</b>	<b>9</b>	<b>24</b>		<b>2.512.153.794,00</b>	13,71	<b>350.241.860,00</b>	43,37	<b>621.405.649,00</b>	57,08	<b>971.647.509,00</b>	57,08	<b>38,68</b>	
9	<b>KECAMATAN MATAKALI</b>														
	7.1. Penunjang Urusan Pemerintahan Daerah	1	7	24		2.213.471.083,00		355.882.933,00		523.275.222,00		879.158.155,00		39,72	
	8.2. Unsur Kewilayaan	2	4	7		273.959.100,00		12.750.000,00		214.241.450,00		226.991.450,00		82,86	
	<b>KECAMATAN MATAKALI</b>	<b>3</b>	<b>11</b>	<b>31</b>		<b>2.487.430.183,00</b>	15,00	<b>368.632.933,00</b>	54,09	<b>737.516.672,00</b>	69,09	<b>1.106.149.605,00</b>	69,09	<b>44,47</b>	
8	<b>KECAMATAN ANREAPI</b>														
	7.1. Penunjang Urusan Pemerintahan Daerah	1	7	20		2.210.736.807,00		288.486.889,00		503.308.224,00		791.795.113,00		35,82	
	8.2. Unsur Kewilayaan	2	2	3		260.611.600,00		-		69.536.800,00		69.536.800,00		26,68	

No	PERANGKAT DAERAH	Jumlah Program, Kegiatan dan Sub kegiatan			Target Kinerja (K) dan Anggaran Renja/DPA Perangkat Daerah Tahun berjalan (Tahun 2022) yang dievaluasi		Realisasi Kinerja dan Anggaran Pada Triwulan II Tahun 2022				Jumlah Realisasi Kinerja dan Anggaran Renja Perangkat Daerah yang dievaluasi		Capaian Kinerja Dan Anggaran Perangkat Daerah tahun 2022 (%)		Ket
							Triwulan I		Triwulan II						
							5		6						
1	2	3	4	4		5		6		7=(5+6)		8 = 7/4 x 100		9	
		Prog	Keg	Sub Kegj	% K	Rp	% K	Rp	% K	Rp	% K	Rp	% K	% Rp	
	<b>KECAMATAN ANREAPI</b>	<b>3</b>	<b>9</b>	<b>23</b>		<b>2.471.348.407,00</b>	11,57	<b>288.486.889,00</b>	39,41	<b>572.845.024,00</b>	50,98	<b>861.331.913,00</b>	50,98	<b>34,85</b>	
10	<b>KECAMATAN MAPILI</b>														
	7.1. Penunjang Urusan Pemerintahan Daerah	1	7	19		3.043.938.876,00		492.983.104,00		877.542.332,00		1.370.525.436,00		45,02	
	8.2. Unsur Kewilayaan	2	3	4		244.748.405,00		37.300.000,00		60.781.805,00		98.081.805,00		40,07	
	<b>KECAMATAN MAPILI</b>	<b>3</b>	<b>10</b>	<b>23</b>		<b>3.288.687.281,00</b>	16,00	<b>530.283.104,00</b>	52,51	<b>938.324.137,00</b>	68,51	<b>1.468.607.241,00</b>	68,51	<b>44,66</b>	
11	<b>KECAMATAN BULO</b>														
	7.1. Penunjang Urusan Pemerintahan Daerah	1	7	17		222.614.100,00		57.609.000,00		70.838.200,00		128.447.200,00		57,70	
	8.2. Unsur Kewilayaan	1	1	2		55.860.200,00		24.827.000,00		22.766.400,00		47.593.400,00		85,20	
	<b>KECAMATAN BULO</b>	<b>2</b>	<b>8</b>	<b>19</b>		<b>278.474.300,00</b>	0,00	<b>82.436.000,00</b>	54,35	<b>93.604.600,00</b>	54,35	<b>176.040.600,00</b>	54,35	<b>63,22</b>	
12	<b>KECAMATAN MATANGA</b>														
	7.1. Penunjang Urusan Pemerintahan Daerah	1	7	21		300.662.400,00		75.453.200,00		56.218.100,00		131.671.300,00		43,79	
	8.2. Unsur Kewilayaan	2	3	5		195.748.200,00		59.473.500,00		22.022.500,00		81.496.000,00		41,63	
	<b>KECAMATAN MATANGA</b>	<b>3</b>	<b>10</b>	<b>26</b>		<b>496.410.600,00</b>	0,00	<b>134.926.700,00</b>	53,84	<b>78.240.600,00</b>	53,84	<b>213.167.300,00</b>	53,84	<b>42,94</b>	
13	<b>KECAMATAN ALU</b>														

No	PERANGKAT DAERAH	Jumlah Program, Kegiatan dan Sub kegiatan			Target Kinerja (K) dan Anggaran Renja/DPA Perangkat Daerah Tahun berjalan (Tahun 2022) yang dievaluasi		Realisasi Kinerja dan Anggaran Pada Triwulan II Tahun 2022				Jumlah Realisasi Kinerja dan Anggaran Renja Perangkat Daerah yang dievaluasi		Capaian Kinerja Dan Anggaran Perangkat Daerah tahun 2022 (%)		Ket
							Triwulan I		Triwulan II						
		3	4	5	6	7=(5+6)	8 = 7/4 x 100	9							
1	2	Prog	Keg	Sub Keji	% K	Rp	% K	Rp	% K	Rp	% K	% Rp			
	7.1. Penunjang Urusan Pemerintahan Daerah	1	6	21		1.903.309.360,00		325.493.400,00		799.192.546,00		1.124.685.946,00		59,09	
	8.2. Unsur Kewilayaan	2	4	5		318.848.710,00		-		74.853.250,00		74.853.250,00		23,48	
	<b>KECAMATAN ALU</b>	<b>3</b>	<b>10</b>	<b>26</b>		<b>2.222.158.070,00</b>	20,00	<b>325.493.400,00</b>	45,00	<b>874.045.796,00</b>	65,00	<b>1.199.539.196,00</b>	65,00	<b>53,98</b>	
14	<b>KECAMATAN LIMBORO</b>														
	7.1. Penunjang Urusan Pemerintahan Daerah	1	7	24		326.390.006,00		17.000.000,00		119.321.500,00		136.321.500,00		41,77	
	8.2. Unsur Kewilayaan	2	3	4		393.175.600,00		22.908.200,00		137.637.400,00		160.545.600,00		40,83	
	<b>KECAMATAN LIMBORO</b>	<b>3</b>	<b>10</b>	<b>28</b>		<b>719.565.606,00</b>	5,55	<b>39.908.200,00</b>	44,23	<b>256.958.900,00</b>	49,78	<b>296.867.100,00</b>	49,78	<b>41,26</b>	
15	<b>KECAMATAN TAPANGO</b>														
	7.1. Penunjang Urusan Pemerintahan Daerah	1	7	20		2.264.559.588,00		366.160.571,00		565.028.580,00		931.189.151,00		41,12	
	8.2. Unsur Kewilayaan	2	4	7		207.566.975,00		51.465.982,00		15.303.517,00		66.769.499,00		32,17	
	<b>KECAMATAN TAPANGO</b>	<b>3</b>	<b>11</b>	<b>27</b>		<b>2.472.126.563,00</b>	16,89	<b>417.626.553,00</b>	42,44	<b>580.332.097,00</b>	59,34	<b>997.958.650,00</b>	59,34	<b>40,37</b>	
16	<b>KECAMATAN WONOMULYO</b>														
	7.1. Penunjang Urusan Pemerintahan Daerah	1	5	19		3.407.485.499,00		449.142.507,00		1.144.246.882,00		1.593.389.389,00		46,76	
	8.2. Unsur Kewilayaan	2	4	6		917.630.500,00		-		433.756.600,00		433.756.600,00		47,27	

No	PERANGKAT DAERAH	Jumlah Program, Kegiatan dan Sub kegiatan			Target Kinerja (K) dan Anggaran Renja/DPA Perangkat Daerah Tahun berjalan (Tahun 2022) yang dievaluasi		Realisasi Kinerja dan Anggaran Pada Triwulan II Tahun 2022				Jumlah Realisasi Kinerja dan Anggaran Renja Perangkat Daerah yang dievaluasi		Capaian Kinerja Dan Anggaran Perangkat Daerah tahun 2022 (%)		Ket
							Triwulan I		Triwulan II						
		3	4	5	6	7=(5+6)	8 = 7/4 x 100	9							
1	2	Prog	Keg	Sub Keji	% K	Rp	% K	Rp	% K	Rp	% K	% Rp			
	<b>KECAMATAN WONOMULYO</b>	<b>3</b>	<b>9</b>	<b>25</b>		<b>4.325.115.999,00</b>	19,20	<b>449.142.507,00</b>	22,97	<b>1.578.003.482,00</b>	42,17	<b>2.027.145.989,00</b>	42,17	<b>46,87</b>	
	<b>JUMLAH SESUAI URUSAN OPD</b>	<b>97</b>	<b>183</b>	<b>458</b>	<b>100</b>	<b>1.448.871.571.996,00</b>	<b>14,58</b>	<b>137.713.472.179,50</b>	<b>37,59</b>	<b>410.319.386.852,50</b>	<b>52,17</b>	<b>548.032.859.032,00</b>	<b>52,17</b>	<b>37,82</b>	
	<b>7.1. Penunjang Urusan Pemerintahan Daerah</b>	<b>1</b>	<b>12</b>	<b>52</b>	<b>100</b>										
	<b>8.2. Unsur Kewilayaan</b>	<b>1</b>	<b>3</b>	<b>5</b>	<b>100</b>										

## 2.2 PERMASALAHAN DAN REKOMENDASI

### a. **Permasalahan Pelaksanaan Program dan Kegiatan RKPD tahun 2022 sampai dengan triwulan II.**

Hasil evaluasi pelaksanaan program dan kegiatan RKPD tahun 2022 sampai dengan triwulan II terhadap capaian target Kinerja outcome program dan output kegiatan dan sub kegiatan serta Capaian Realisasi Anggaran Perangkat Daerah dalam pelaksanaan Rencana Kerja Pembangunan Daerah (RKPD) Kabupaten Polewali Mandar, ditemukan beberapa permasalahan sebagai berikut :

- 1) Adanya perubahan struktur perencanaan dan penganggaran pembangunan yaitu Peraturan Menteri Dalam Negeri Nomor 90 Tahun 2019 tentang Klasifikasi, Kodifikasi dan Nomenklatur Perencanaan Pembangunan dan Keuangan Daerah (Berita Negara Republik Indonesia Tahun 2019 Nomor 1447); Keputusan Menteri Dalam Negeri No. 050-3708 tahun 2020 tentang hasil verifikasi dan validasi pemutakhiran klasifikasi dan kodifikasi Kodifikasi, dan Nomenklatur Perencanaan Pembangunan dan Keuangan dan Daerah. Sehingga Masih perlu rencana tindaklanjut pendalaman dan penjabaran dari pernyataan indicator kinerja, target yang diarahkan pada pencapaian realisasi output sub kegiatan dan kegiatan dan out come program disertai bukti verifikasi kinerja Kegiatan Program Pembangunan Daerah sebagaimana yang tertuang dalam Renja Perangkat Daerah dan hasilnya pada Dokumen Pelaksanaan Anggaran (DPA) sebagai instrument pengendalian pelaksanaan kegiatan program dalam pelaksanaan monitoring dan evaluasi pembangunan daerah selama periode 2019-2024 Kabupaten Polewali Mandar.
- 2) Realisasi keuangan terhadap pencapaian target output kegiatan program tidak sesuai dengan target output kegiatan program, yaitu capaian yang masih rendah karena pola kerja penatalaksanaan keuangan program, kegiatan dan sub kegiatan belum berjalan dalam satu sistem pencatatan dan pelaporan pembangunan, pertanggung



jawaban keuangan berpisah dalam pertanggung jawaban pelaksanaan kegiatan.

**b. Rekomendasi Perubahan Pelaksanaan Program dan Kegiatan RKPD tahun 2022 sampai dengan akhir tahun.**

Rekomendasi perubahan pelaksanaan program dan kegiatan RKPD tahun 2022 sampai dengan akhir tahun melalui Dokumen Pelaksanaan Anggaran (DPA) Perubahan adalah

1. Penentuan capaian indikator tahunan pada aspek kesejahteraan masyarakat tetap menjadi fokus pencapaian indikator kesejahteraan dan pemerataan ekonomi, kesejahteraan sosial dan indikator seni budaya dan olahraga.
2. Penentuan capaian indikator tahunan pada aspek Pelayanan Umum dapat memaksimalkan capaian indikator Urusan Wajib Pelayanan Dasar, Urusan Wajib Pelayanan non Dasar dan Urusan Pilihan
3. Daya saing keberhasilan pembangunan ekonomi yang berhubungan dengan tujuan pembangunan daerah dalam mencapai tingkat kesejahteraan yang tinggi dan berkelanjutan dapat difokuskan Kemampuan Ekonomi Daerah, Fasilitas Wilayah/Infrastruktur, Iklim Investasi dan Fokus Sumberdaya Manusia.

Evaluasi terhadap hasil Renja Per 45 Perangkat Daerah Kabupaten Polewali Mandar Periode pelaksanaan Triwulan I dan II tahun 2022. Disajikan pada tabel berikut ini.

**EVALUASI TERHADAP HASIL 45 RENJA PERANGKAT DAERAH LINGKUP KABUPATEN POLEWALI MANDAR  
PERIODE PELAKSANAAN TRIWULAN II TAHUN 2022**

**EVALUASI TERHADAP HASIL RENJA PERANGKAT DAERAH LINGKUP KABUPATEN  
RENJA PERANGKAT DAERAH DINAS PENDIDIKAN DAN KEBUDAYAAN KABUPATEN POLEWALI MANDAR  
PERIODE PELAKSANAAN TRIWULAN II TAHUN 2022**

No	Program /Kegiatan /Sub Kegiatan	Indikator Kinerja Program (outcome)/ Kegiatan (output) dan Sub Kegiatan	Target Kinerja dan Anggaran Renja dalam DPA Perangkat Daerah Tahun berjalan (Tahun 2022) yang dievaluasi		Realisasi Kinerja dan Anggaran Pada Triwulan Tahun 2022				Jumlah Realisasi Kinerja dan Anggaran Renja Perangkat Daerah Yang Dievaluasi		Persen Capaian Kinerja dan Anggaran Perangkat daerah Tahun 2022 (%)		Ket
			Kinerja	Rp	I		II		9 = (5+6+7+8)		10 = 9/4x100		
					Kinerja	Rp	K	Rp	Kinerja	Rp	% Kinerja	% Rp	
1	2	3	4		5				6		7		11
1	PROGRAM PENUNJANG URUSAN PEMERINTAHAN DAERAH KABUPATENKOTA	Predikat Sistem Akuntabilitas Kinerja Instansi Pemerintah (SAKIP)	313,100,465,163	60,533,012,364	97,591,083,853	158,124,096,217	50.5						
1.1	Perencanaan, Penganggaran, dan Evaluasi Kinerja Perangkat Daerah	Jumlah Dokumen Rencana Kerja Anggaran (RKA) Perangkat Daerah yang tersusun sesuai standar dan tepat waktu	49,392,000	0	28729800	28,729,800	0	58.2					
	Penyusunan Dokumen Perencanaan Perangkat Daerah	Jumlah Dokumen Renja / Perubahan Renja tahunan yang tersusun sesuai standar dan tepat waktu	1 DOKUMEN	7,354,900	7,354,900	1	7,354,900	100	100				
	Koordinasi dan Penyusunan Dokumen RKA-SKPD	Jumlah dokumen Rencana Kerja Anggaran (RKA) Perangkat Daerah yang tersusun sesuai standar dan tepat waktu	4 DOKUMEN	37,733,100	17370900	2	17,370,900	50	46				
	Evaluasi Kinerja Perangkat Daerah	Jumlah Dokumen Laporan Kinerja	1 DOKUMEN	4,304,000	4,004,000		4,004,000		93				
1.2	Administrasi Keuangan Perangkat Daerah		312,050,207,163	60,373,186,091	97,275,106,679	157,648,292,770	76						
	Penyediaan Gaji dan Tunjangan ASN	Jumlah ASN yang terbayarkan gaji	100%	318,634,982,069	100%	60,261,885,891	97,267,231,679	100%	157,529,117,570	50	49.4		
	Penyediaan Administrasi Pelaksanaan Tugas ASN	Jumlah laporan angka kredit jabatan tenaga pendidik	1100 LAPORAN	0	0	550	50						
		Jumlah Layanan	1 llyanan	440,603,200	1	111,300,200	7,875,000	1	119,175,200	100	27		
		Jumlah tenaga PTT yang terbayarkan	24 org		24		24		100				
	Pelaksanaan Penatausahaan dan Penguji/Verifikasi Keuangan SKPD	Jumlah SPM yang diterbitkan	450 DOKUMEN	3,880,500					-	0	0		
	Koordinasi dan Penyusunan Laporan Keuangan Akhir Tahun SKPD	Jumlah dokumen Laporan keuangan akhir tahun sesuai standar dan tepat waktu	2 DOKUMEN	4,103,400					-	0	0		
	Koordinasi dan Penyusunan Laporan Keuangan Bulanan/Triwulan/Semesteran SKPD	Jumlah dokumen Laporan keuangan berkala sesuai standar dan tepat waktu	12 DOKUMEN	3,732,000					-	0	0		
1.3	Administrasi Barang Milik Daerah pada Perangkat Daerah		111,135,400	31,713,400	5,568,200	37,281,600	33.5						
	Penatausahaan Barang Milik Daerah pada SKPD	Jumlah Dokumen Barang milik daerah	1 DOKUMEN	111,135,400	1 DOKUMEN	31,713,400	5,568,200	1 DOKUMEN	37,281,600	100	34		
1.4	Administrasi Umum Perangkat Daerah		433,433,300	42,270,600	121,676,500	163,947,100	37.8						
	Penyediaan Komponen Instalasi Listrik/Penerangan Bangunan Kantor	Jumlah komponen instalasi listrik/penerangan yang tersedia	7 JENIS	6,010,000		3000000	50	3,000,000	50	50			
	Penyediaan Peralatan dan Perlengkapan Kantor	Jumlah makan minum yang tersedia	6 PAKET	62,479,900	2 Paket	20,088,400	14,180,500	2 Paket	34,268,900	33.3	54.85		
	Penyediaan Bahan Logistik Kantor	Jumlah jenis cetak dan penggandaan yang tersedia	5 JENIS	66,240,000	5 JENIS	12,182,000	20,925,000	5 JENIS	33,107,000	100	49.98		
	Penyediaan Barang Cetak dan Penggandaan	Jumlah jenis Bahan Bacaan dan PeraturanPerundang-Undangan	4 JENIS	52,384,200	1 JENIS	10,000,200	12,108,800	1 JENIS	22,109,000	25	42.21		
	Penyediaan Bahan Bacaan dan Peraturan Perundang-undangan	Jumlah jenis alat tulis kantor yang tersedia	45 JENIS	28,640,000			14,000,000		14,000,000	0	49		
	Penyelenggaraan Rapat Koordinasi dan Konsultasi SKPD	Jumlah laporan koordinasi dan konsultasi luar daerah	69 LAPORAN	217,679,200	0		57,462,200		57,462,200	0	26.40		
		Jumlah Laporan koordinasi dan konsultasi dalam daerah	135 LAPORAN						0	0			
1.5	Pengadaan Barang Milik Daerah Penunjang Urusan Pemerintah Daerah		99,924,500	51,700,000	47,970,000	99,670,000	100						
	Pengadaan Peralatan dan Mesin Lainnya	Jumlah Peralatan dan mesin yang tersedia	4 UNIT	99,924,500	2 Unit	51,700,000	47,970,000	2 Unit	99,670,000	50	100		
1.6	Penyediaan Jasa Penunjang Urusan Pemerintahan Daerah		258,636,600	21,824,973	96,667,974	118,492,947	114						
	Penyediaan Jasa Surat Menyurat	Jumlah Surat masuk dan keluar yang dikelola	2 JENIS	6,199,000		1,295,000	0	21					
	Penyediaan Jasa Komunikasi, Sumber Daya Air dan Listrik	Jumlah Jenis kebutuhan komunikasi, air dan listrik yang terpenuhi	3 JENIS	138,000,000	3 JENIS	21,824,973	37,633,774	3 JENIS	59,458,747	100	43.09		
	Penyediaan Jasa Pelayanan Umum Kantor	Luas Gedung dan halaman kantor kondisi bersih	4000 M2	114,438,600		57,739,200	57,739,200	0	50				
1.7	Pemeliharaan Barang Milik Daerah Penunjang Urusan Pemerintahan Daerah		97,736,200	12,317,300	15,364,700	27,682,000	89						
	Penyediaan Jasa Pemeliharaan, Biaya Pemeliharaan dan Pajak Kendaraan Perorangan Dinas atau Kendaraan Dinas Jabatan	Jumlah unit kendaraan yang dilengkapi surat izin	6 UNIT	32,706,200	6 UNIT	4,867,300	7,814,700	6 UNIT	12,682,000	100	38.78		
		Jumlah unit kendaraan dinas yang terpelihara	1 UNIT		1 UNIT		1 UNIT		100				
	Pemeliharaan/Rehabilitasi Sarana dan Prasarana Gedung Kantor atau Bangunan Lainnya	Jumlah Sarana dan prasarana gedung kantor yang terpelihara/rehabilitasi	1 paket	35,000,000					-	0	0		
	Pemeliharaan/Rehabilitasi Sarana dan Prasarana Pendukung Gedung Kantor atau Bangunan Lainnya	Luas bangunan dan halaman kantor yang terpelihara	4000 M2	30,030,000	4000 M2	7,450,000	7,550,000	4000 M2	15,000,000	100	50		
	PROGRAM PENGELOLAAN PENDIDIKAN		131,790,774,220	0	1,737,909,892	1,737,909,892	100	1.3					
		Persentase Sarana dan Prasarana Sekolah/Lembaga dalam Kondisi Baik	80%										
		Persentase Sarana dan Prasarana Penunjang yang terpenuhi	75%										
		Persentase Sekolah/Lembaga yang menyelenggarakan Evaluasi Belajar Siswa	100%										
		Persentase sekolah yang melakukan pembinaan minat, bakat dan Kreativitas siswa	100%										
		Persentase Kepala sekolah yang Lulus Pendidikan dan Pelatihan Calon Kepala Sekolah	100%										
		Persentase Sekolah yang Melaksanakan PPDB	100%										
		Persentase Sekolah/ Lembaga yang menerima Dana BOS/BOP	100%										
		Persentase Sarana dan Prasarana Sekolah dalam kondisi baik	80%										
	Pengelolaan Pendidikan Sekolah Dasar		67,367,576,139	0	844,796,521	844,796,521	100	1.25					
	Penambahan Ruang Kelas Baru	Jumlah Ruang Kelas yang di bangun (SD)	6 Ruang	3,530,770,910		129,827,410	129,827,410	0	4				
	Pembangunan Ruang Guru/Kepala Sekolah/TU	Jumlah Ruang Guru yang dibangun	1 Ruang	1,251,600,208		84,897,721	84,897,721	0	7				
	Pembangunan Ruang Unit Kesehatan Sekolah	Jumlah UKS yang dibangun	2 Ruang	1,190,642,000		-	-	0	0				
	Pembangunan Perpustakaan Sekolah	Jumlah perpustakaan SD	1 Ruang	1,126,828,667		18,049,350	18,049,350	0	2				
	Pembangunan Sarana, Prasarana dan Utilitas Sekolah	Jumlah Jamban/toilet yang dibangun	5 Ruang	2,734,016,245		66,461,195	66,461,195	0	2				

Pembangunan Rumah Dinas Kepala Sekolah/Guru/Penjaga Sekolah	Jumlah rumah dinas yang dibangun	2 Ruang	981,604,000									-	0	0	
Rehabilitasi Sedang/Berat Ruang Kelas	Jumlah Ruang Kelas Sekolah yang direhabilitasi (SD)	230 Ruang	2,797,434,616					275,198,120				275,198,120	0	10	
Rehabilitasi Sedang/Berat Perpustakaan Sekolah	Jumlah Perpustakaan yang direhabilitasi	1 Unit	383,819,020					5,413,150				5,413,150	0	1	
Rehabilitasi Sedang/Berat Rumah Dinas Kepala Sekolah/Guru/Penjaga Sekolah	Jumlah rumah dinas yang direhabilitasi	5 Unit	241,366,697					58,951,375	5			58,951,375	100	24	
Pengadaan Peralengkapan Sekolah	Jumlah media pendidikan yang tersedia di sekolah	5 Paket	10,585,000,000									-	0	0	
	Jumlah peralatan teknologi, informasi dan komunikasi (TIK)	5 Paket										-	0	0	
Pembinaan Minat, Bakat dan Kreativitas Siswa	Jumlah siswa berprestasi + hibah Pramuka	11 ORANG	286,349,000					200,000,000				200,000,000	0	70	
Pengembangan Karir Pendidik dan Tenaga Kependidikan pada Satuan Pendidikan Sekolah Dasar	Jumlah Peserta yang mengikuti Seleksi Subtansi Diklat Calon Kepala Sekolah	90 ORANG	1,057,017,300									-	0	0	
	Jumlah peserta DIKLAT Calon Kepala Sekolah dan pengawas sekolah	61 ORANG										-	0	0	
Pembinaan Kelembagaan dan Manajemen Sekolah	Jumlah penyelenggara penerimaan peserta didik baru	333 SEKOLAH										-	0	0	
	Operasional Dewan Pendidikan	12 bulan	50,014,780									-	0	0	
	Biaya Operasional Koordinator Wilayah dan Pengawas Sekolah	12 bulan										-	0	0	
Pengelolaan Dana BOS Sekolah Dasar	Jumlah sekolah yang menerima dana BOS (SD)	333 sekolah	42,105,008,059					5,998,200				5,998,200	0	0.01	
<b>Pengelolaan Pendidikan Sekolah Menengah Pertama</b>	<b>Persentase Sarana dan Prasarana Sekolah dalam kondisi baik</b>	<b>85%</b>	<b>45,237,463,541</b>	<b>0</b>				<b>382,194,971</b>				<b>382,194,971</b>	<b>0</b>	<b>0.84</b>	
Penambahan Ruang Kelas Baru	Jumlah Ruang Kelas Sekolah yang dibangun	5 Ruang	1,831,034,000									-	0	0	
Pembangunan Ruang Guru/Kepala Sekolah/TU	Jumlah Ruang guru/kepala sekolah yang dibangun	3 Ruang	892,435,000									-	0	0	
Pembangunan Ruang Urut Kesehatan Sekolah	Jumlah Ruang UKS yang dibangun	2 Ruang	625,242,000									-	0	0	
Pembangunan Laboratorium	Jumlah Laboratorium yang dibangun	1 unit	4,833,276,000									-	0	0	
Pembangunan Rumah Dinas Kepala Sekolah/Guru/Penjaga Sekolah	Jumlah Rumah Dinas yang dibangun	3 unit	1,175,197,000									-	0	0	
Pembangunan Sarana, Prasarana dan Utilitas Sekolah	Jumlah sarana prasarana dan utilitas sekolah yang dibangun	3 unit	771,303,000									-	0	0	
Rehabilitasi Sedang/Berat Ruang Kelas Sekolah	Jumlah Ruang Kelas Sekolah yang direhabilitasi SMP	5 Ruang	7,173,900,185					258,601,229				258,601,229	0	4	
Rehabilitasi Sedang/Berat Ruang Guru Sekolah	Jumlah Ruang Guru yang di Rehabilitasi	5 Ruang	2,725,237,280					38,048,530				38,048,530	0	1	
Rehabilitasi Sedang/Berat Perpustakaan Sekolah	Jumlah Perpustakaan yang direhabilitasi	1 Unit	844,555,001					37,783,790				37,783,790	0	4	
Rehabilitasi Sedang/Berat Laboratorium	Jumlah Laboratorium yang direhabilitasi	2 Unit	1,483,149,000									-	0	0	
Rehabilitasi Sedang/Berat Sarana, Prasarana dan Utilitas Sekolah	Jumlah Rumah Dinas yang direhabilitasi	5 Unit	1,706,406,522					44,834,522				44,834,522	0	3	
Pembinaan Minat, Bakat dan Kreativitas Siswa	Jumlah siswa berprestasi	11 Paket	214,916,300									-	0	0	
Pengelolaan Dana BOS Sekolah Menengah Pertama	Jumlah sekolah yang menerima dana BOS	86 sekolah	21,441,129,241					2,926,900				2,926,900	0	0.0	
<b>Pengelolaan Pendidikan Anak Usia Dini (PAUD)</b>	<b>Persentase Sarana dan Prasarana Sekolah dalam kondisi baik</b>	<b>75%</b>	<b>16,089,019,440</b>	<b>0</b>				<b>508,486,900</b>				<b>508,486,900</b>	<b>0</b>	<b>32.0</b>	
Pembangunan Gedung/Ruang Kelas/Ruang Guru PAUD	Jumlah gedung/ruang yang direhabilitasi	9 paket	492,342,640									-	0	-	
Pembangunan Sarana, Prasarana dan Utilitas PAUD	Jumlah Sarana, prasarana dan utilitas yang direhabilitasi	8 paket	631,147,000									-	0	-	
Pengadaan Alat Praktis dan Peraga Siswa PAUD	Jumlah sarana untuk Proses Belajar Mengajar di Sekolah PAUD (Alat Permainan Edukasi Luar )	4 paket	350,000,000									-	0	-	
Penyediaan Pendidik dan Tenaga Kependidikan bagi Satuan PAUD	Jumlah tendik dan pengelola PAUD yang menerima insentif	520 orang	1,571,802,000					503,000,000				503,000,000	0	32.0	
Pengelolaan Dana BOP PAUD	Jumlah PAUD yang menerima DAK Nonfiskal BOP PAUD dan Hibah PAUD	527 Sekolah	11,318,127,800					5,486,900				5,486,900	0	0.0	
<b>Pengelolaan Pendidikan Nonformal/Kesetaraan</b>	<b>Persentase Anak Putus Sekolah Untuk Kembali Bersekolah</b>	<b>100%</b>	<b>3,096,715,100</b>	<b>0</b>				<b>2431500</b>				<b>2,431,500</b>	<b>0</b>	<b>6.6</b>	
Penyelenggaraan Proses Belajar Nonformal/Kesetaraan	Jumlah anak putus sekolah yang kembali bersekolah di sekolah non formal	150 orang	36,630,900					2,431,500				2,431,500	0	6.6	
Penyusunan dan Tindak Lanjut Evaluasi Satuan Pendidikan di Pendidikan Nonformal/Kesetaraan	Jumlah PKBM yang melaksanakan UNPK Paket A, B dan C	46 Lembaga	36,998,100									-	0	-	
Pengelolaan Dana BOP Sekolah Nonformal/Kesetaraan	Jumlah Lembaga PKBM dan SKB yang menerima BOP Kesetaraan dan Hibah kepada badan/lembaga/organisasi swasta/Hibah Pendidikan Kesetaraan	46 Lembaga	3,133,486,100									-	0	-	
<b>PROGRAM PENDIDIK DAN TENAGA KEPENDIDIKAN</b>	<b>Persentase Guru SD/SMP memenuhi standar kompetensi</b>	<b>100%</b>	<b>174,352,400</b>	<b>0</b>				<b>0</b>				<b>-</b>	<b>0</b>	<b>-</b>	
Pemerataan Kuantitas dan Kualitas Pendidik dan Tenaga Kependidikan bagi Satuan Pendidikan Dasar, PAUD, dan Pendidikan Nonformal/Kesetaraan	<b>Persentase Guru SD/SMP memenuhi standar kompetensi</b>	<b>100%</b>	<b>174,352,400</b>												
Perhitungan dan Pemetaan Pendidik dan Tenaga Kependidikan bagi Satuan Pendidikan Dasar, PAUD, dan Pendidikan Nonformal/Kesetaraan	Jumlah dokumen data pendidikan	1 Dokumen	75,752,400									-	0	-	
Penataan Pendistribusian Pendidik dan Tenaga Kependidikan bagi Satuan Pendidikan Dasar, PAUD, dan Pendidikan Nonformal/Kesetaraan	Jumlah Pendidik dan Tenaga Kependidikan yang Bersertifikasi	2500 orang	98,600,000									-	0	-	
	Jumlah guru dan tenaga Kependidikan yang berprestasi	30 orang										-	0	-	
<b>URUSAN PEMERINTAHAN WAJIB YANG TIDAK BERKAITAN DENGAN PELAYANAN DASAR</b>															
<b>URUSAN PEMERINTAHAN BIDANG KEBUDAYAAN</b>															
<b>PROGRAM PENGEMBANGAN KESENIAN TRADISIONAL</b>	<b>Persentase Kesenian Tradisional daerah yang aktif dikembangkan</b>	<b>100%</b>	<b>217,121,600</b>	<b>0</b>				<b>91560300</b>				<b>91,560,300</b>	<b>0</b>	<b>42.2</b>	
Pembinaan Kesenian yang Masyarakat Pelakunya dalam Daerah Kabupaten/Kota			217,121,600									-	0	-	
Peningkatan Kapasitas Tata Kelola Lembaga Kesenian Tradisional	Jumlah atraksi seni tradisional yang dilestakan	17 Atraksi	217,121,600					91,560,300				91,560,300	0	42.2	
<b>PROGRAM PELESTARIAN DAN PENGELOLAAN CAGAR BUDAYA</b>	<b>Persentase Cagar Budaya yang ditetapkan</b>	<b>10%</b>	<b>69,922,300</b>	<b>0</b>				<b>63,401,000</b>				<b>63,401,000</b>	<b>100</b>	<b>90.7</b>	
Penetapan Cagar Budaya Peringkat Kabupaten/Kota	Jumlah dokumen situs cagar budaya yang terdata	1 DOKUMEN	69,922,300									-	100	-	
Penetapan Cagar Budaya	Jumlah Cagar Budaya yang ditetapkan	30 Cagar Budaya	69,922,300	30 Cagar Budaya				63,401,000	30 Cagar Budaya			63,401,000	100	90.7	
<b>JUMLAH</b>			<b>445,352,635,683</b>				<b>60,533,012,364</b>	<b>99,483,955,045</b>				<b>160,016,967,409</b>			
												<b>Rata-rata Persen Capaian (% sub kegiatan)</b>		<b>22.6</b>	<b>35.93</b>
												<b>Predikat Kinerja</b>		Sangat Rendah	Sangat Rendah

**EVALUASI TERHADAP HASIL RENJA PERANGKAT DAERAH LINGKUP KABUPATEN  
RENJA PERANGKAT DAERAH DINAS KESEHATAN KABUPATEN POLEWALI MANDAR  
PERIODE PELAKSANAAN TRIWULAN I TAHUN 2022**

No	Program Kegiatan Sub Kegiatan	Indikator Kinerja Program (outcome)/ Kegiatan (output) dan Sub Kegiatan	Target Kinerja dan Anggaran Renja dalam DPA Perangkat Daerah Tahun berjalan (Tahun 2022) yang dievaluasi		Realisasi Kinerja dan Anggaran Pada Triwulan Tahun 2022				Jumlah Realisasi Kinerja dan Anggaran Renja Perangkat Daerah Yang Dievaluasi	Persen Capaian Kinerja dan Anggaran Perangkat daerah Tahun 2022 (%)		Ket		
			4		5		6			9 = (5+6+7+8)			10 = 9/4x100	
			Kinerja	Rp	Kinerja	Rp	K	Rp		Kinerja	Rp		% Kinerja	% Rp
1	2	3	4		5		6		9 = (5+6+7+8)		10 = 9/4x100		11	
1	Program Penunjang Urusan Pemerintahan Daerah Kabupaten/Kota	Persentase dokumen perencanaan perangkat daerah yang disusun sesuai standar dan tepat waktu	100%	56,463,581,739	25%	11,239,778,813	50%	30,373,289,742	25%	41,613,068,555	25.0	73.70		
1	Perencanaan, Penganggaran, dan Evaluasi Kinerja Perangkat Daerah	Persentase Dokumen Perencanaan dan Evaluasi Tingkat Daerah yang disusun	100%	71,082,100	25%	16,639,100	50%	20,349,100	25%	36,988,200	36.0	52.04		
1.1	Penyusunan Dokumen Perencanaan Perangkat Daerah	Jumlah dokumen Rencana Kerja (RENJA) tahunan yang tersusun sesuai standar dan tepat waktu	1 Dokumen	20,444,400	1 Dokumen	5,534,000	1 Dokumen	5,534,000	1 Dokumen	11,068,000	80.0	54.14		
1.2	Koordinasi dan Penyusunan Dokumen RKA-SKPD	Jumlah dokumen Rencana Kerja Anggaran (RKA) Perangkat Daerah yang tersusun sesuai standar dan tepat waktu	1 Dokumen	36,583,700	1 Dokumen	8,655,100	1 Dokumen	12,365,100	1 Dokumen	21,020,200	80.0	57.46		
1.3	Evaluasi Kinerja Perangkat Daerah	Jumlah dokumen evaluasi perangkat daerah yang tersusun	1 Dokumen	14,054,000	1 Dokumen	2,450,000	1 Dokumen	2,450,000	1 Dokumen	4,900,000	80.0	34.87		
2	Administrasi Keuangan Perangkat Daerah	Persentase Dokumen Keuangan yang disusun	100%	56,015,075,939	25%	11,198,616,490	50%	30,194,010,503	25%	41,392,626,993	36.0	73.90		
2.1	Penyediaan Gaji dan Tunjangan ASN	Jumlah pegawai ASN yang dibayarkan gaji dan tunjangan	827 ASN	52,280,006,239	827 ASN	10,660,966,490	827 ASN	28,845,139,603	827 ASN	39,506,106,093	80.0	75.57		
2.2	Penyediaan Administrasi Pelaksanaan Tugas ASN	Jumlah tenaga administrasi	42 tenaga	3,727,120,900	42 tenaga	537,650,000	39	1,348,870,900	42 tenaga	1,886,520,900	80.0	50.62		
		Jumlah tenaga kontrak daerah	102 tenaga		102 tenaga		117		102 tenaga	0				
2.3	Koordinasi dan Penyusunan Laporan Keuangan Akhir Tahun SKPD	Jumlah Dokumen Laporan Keuangan akhir tahun sesuai standar dan tepat waktu	1 Dokumen	2,698,800	1 Dokumen	0	1 Dokumen	0	1 Dokumen	0	80.0	0.00		
2.4	Penyusunan Laporan dan Analisis Prognosis Realisasi Anggaran	Jumlah Laporan dan Analisis Realisasi Anggaran yang tersusun sesuai standar dan tepat waktu	1 Dokumen	5,250,000	1 Dokumen	0	1 Dokumen	0	1 Dokumen	0	80.0	0.00		
3	Administrasi Barang Milik Daerah pada Perangkat Daerah	Persentase Dokumen Kepegawaian dan Umum yang disusun	100%	4,408,400	25%	0	50%	0	25%	0	36.0	0.00		
3.1	Penatausahaan Barang Milik Daerah pada SKPD	Jumlah dokumen barang milik daerah yang tersusun sesuai standar dan tepat waktu	1 Dokumen	4,408,400	1 Dokumen	0	1 Dokumen	0	1 Dokumen	0	80.0	0.00		
4	Administrasi Kepegawaian Perangkat Daerah	Persentase Dokumen Kepegawaian dan Umum yang disusun	100%	3,867,800	50%	0	70%	0	50%	0	36.0	0.00		
4.1	Monitoring, Evaluasi, dan Penilaian Kinerja Pegawai	Jumlah pegawai yang dilakukan movev, evaluasi dan penilaian kerja sesuai standar dan tepat waktu	150 pegawai	3,867,800	56 pegawai	0	127	0	56 pegawai	0	80.0	0.00		
5	Administrasi Umum Perangkat Daerah	Persentase Dokumen Kepegawaian dan Umum yang disusun	100%	170,223,800	25%	0	50%	95,293,586	25%	95,293,586	36.0	55.98		
5.1	Penyediaan Komponen Instalasi Listrik/Penerangan Bangunan Kantor	Jumlah komponen instalasi listrik/penerangan yang tersedia	9 jenis	3,609,200	-	0	0	0	-	0	80.0	0.00		
5.2	Penyediaan Peralatan Rumah Tangga	Jumlah Penyediaan Peralatan Rumah Tangga	23 Jenis	13,855,000	-	0	23	0	-	0	80.0	0.00		
5.3	Penyediaan Barang Cetak dan Penggandaan	Jumlah jenis cetak dan penggandaan yang tersedia	4 jenis	10,130,200	3 jenis	0	4	0	3 jenis	0	80.0	0.00		
5.4	Penyediaan Bahan Bacaan dan Peraturan Perundang-undangan	Jumlah bacaan yang tersedia	12 bulan	2,420,000	3 bulan	0	3	480,000	3 bulan	480,000	80.0	19.83		
5.5	Fasilitas Kunjungan Tamu	Jumlah kunjungan tamu yang dilayani	12 bulan	3,096,000	3 bulan	0	3	0	3 bulan	0	80.0	0.00		
5.6	Penyelenggaraan Rapat Koordinasi dan Konsultasi SKPD	Jumlah kegiatan yang tersedia makan minum	4 kegiatan		-	0			-	94,813,586				
		Jumlah Laporan Koordinasi dan Konsultasi Luar Daerah	47 LPD	137,113,400	9 LPD	0	60 LPD	94,813,586	9 LPD	0	80.0	69.15		
6	Penyediaan Jasa Penunjang Urusan Pemerintahan Daerah	Persentase Dokumen Kepegawaian dan Umum yang disusun	100%	105,077,800	25%	24,523,223	50%	56,876,905	25%	81,400,128	36.0	77.47		
6.1	Penyediaan Jasa Komunikasi, Sumber Daya Air dan Listrik	Jumlah jenis kebutuhan komunikasi, air dan listrik yang terpenuhi	12 BULAN	105,077,800	3 bulan	24,523,223	3	56,876,905	3 bulan	81,400,128	80.0	77.47		
7	Pemeliharaan Barang Milik Daerah Penunjang Urusan Pemerintahan Daerah	Persentase Dokumen Kepegawaian dan Umum yang disusun	100%	93,845,900	25%	0	50%	6,759,648	25%	6,759,648	36.0	7.20		
7.1	Penyediaan Jasa Pemeliharaan. Biaya Pemeliharaan, Pajak, dan Perizinan Kendaraan Dinas Operasional atau Lapangan	Jumlah unit kendaraan dinas yang terpelihara	4 Unit	69,917,300	1 Unit	0	0	4,725,148	1 Unit	4,725,148	80.0	6.76		
		Jumlah unit kendaraan dinas yang dilengkapi surat izin	7 Unit		-	0	7 Unit		-	0				
7.2	Pemeliharaan Peralatan dan Mesin Lainnya	Jumlah jenis peralatan dan mesin lainnya yang terpelihara	10 Peralatan	11,900,000	3 peralatan	0	3	2,034,500	3 peralatan	2,034,500	80.0	17.10		
7.3	Pemeliharaan/Rehabilitasi Gedung Kantor dan Bangunan Lainnya	Jumlah bangunan dan halaman kantor yang terpelihara	1 Bangunan	12,028,600	1 Bangunan	0	1 bangunan	0	1 Bangunan	0	80.0	0.00		
		Jumlah jenis peralatan kerja yang terpelihara	1 Unit Gedung		1 Unit Gedung	0	1 Unit Gedung		1 Unit Gedung	0				
II	Program Pemenuhan Upaya Kesehatan Perorangan dan Upaya Kesehatan Masyarakat	Persentase pemenuhan sarana, dan prasarana dan upaya pelayanan kesehatan perorangan dan upaya kesehatan masyarakat	100%	111,922,768,949	25%	7,444,219,957	50%	19,767,568,770	-	27,211,788,727	#VALUE!	24.31		
1	Penyediaan Fasilitas Pelayanan Kesehatan untuk UKM dan UKP Kewenangan Daerah Kabupaten/Kota	Persentase Puskesmas yang melaksanakan pelayanan UKM dan UKP	100%	29,373,287,000	100%	0	100%	70,825,171	-	70,825,171	36.0	0.24		
1.1	Rehabilitasi dan Pemeliharaan Fasilitas Kesehatan Lainnya	Jumlah gedung yang direhabilitasi	1 Gedung	325,000,000	-	0	0	0	-	0	80.0	0.00		
1.2	Pengadaan Sarana Fasilitas Pelayanan Kesehatan	Jumlah jenis pengadaan sarana prasarana dan alat kesehatan	20 Puskesmas	12,936,084,000	-	0	0	0	-	0	80.0	0.00		
		Jumlah jenis pengadaan sarana prasarana dan alat kesehatan	1 Paket		-	0	0		-	0				
1.3	Pengadaan Alat Kesehatan/Alat Penunjang Medik Fasilitas Pelayanan Kesehatan	Jumlah jenis pengadaan sarana prasarana dan alat kesehatan	20 Puskesmas	6,683,120,000	-	0	0	0	-	0	80.0	0.00		
		Jumlah jenis pengadaan sarana prasarana dan alat kesehatan	1 Paket		-	0	0		-	0				
		Jumlah jenis obat yang disediakan	365 Jenis		-	0	0		-	70,825,171				

1.4	Pengadaan Obat, Vaksin	Jumlah puskesmas yang didistribusikan obat dan perbekalan kesehatan	20 Puskesmas	4,106,787,963	20 Puskesmas	0	20 Puskesmas	70,825,171	-	0	80.0	1.72
1.5	Pengadaan Bahan Habis Pakai	Jumlah pengadaan bahan habis pakai	80 Jenis BMHP	5,322,295,037	-	0	0	0	-	0	80.0	0.00
2	<b>Penyediaan Layanan Kesehatan untuk UKM dan UKP Rujukan Tingkat Daerah Kabupaten/Kota</b>	<b>Persentase Puskesmas yang melaksanakan Pelayanan UKM dan UKP Rujukan Tingkat Daerah/Kabupaten</b>	<b>100%</b>	<b>82,454,609,149</b>	<b>100%</b>	<b>7,444,219,957</b>	<b>100%</b>	<b>19,649,735,799</b>		<b>27,093,955,756</b>	<b>36.0</b>	<b>32.86</b>
2.1	Pengelolaan Pelayanan Kesehatan Ibu Hamil	Jumlah ibu hamil yang memperoleh pelayanan kesehatan sesuai standar	8067 Orang	209,140,100	2323	0	3555	107,545,000		107,545,000	80.0	51.42
2.2	Pengelolaan Pelayanan Kesehatan Ibu Bersalin	Jumlah ibu hamil, ibu bersalin, ibu nifas kategori miskin yang tidak memiliki asuransi kesehatan memperoleh pelayanan kesehatan sesuai standar	515 Orang	259,580,000		79,000,000		0		79,000,000	80.0	30.43
2.3	Pengelolaan Pelayanan Kesehatan Bayi Baru Lahir	Jumlah bayi yang memperoleh pelayanan kesehatan sesuai standar	8870 Orang	45,000,000	2583	22,666,000	4041	0		22,666,000	80.0	50.37
2.4	Pengelolaan Pelayanan Kesehatan Balita	Jumlah anak balita yang memperoleh pelayanan kesehatan sesuai standar	38981 Orang	21,611,400	11416	0	17891	14,180,000		14,180,000	80.0	65.61
2.5	Pengelolaan Pelayanan Kesehatan pada Usia Pendidikan Dasar	Persentase Anak Usia Pendidikan Dasar yang memperoleh pelayanan kesehatan sesuai standar	60294	30,000,000	52922	0	52922	0		0	80.0	0.00
2.6	Pengelolaan Pelayanan Kesehatan pada Usia Produktif	Jumlah peserta KB aktif	62589 Peserta KB Aktif	95,800,200		0	0	0		0	80.0	0.00
		Jumlah Posbindu yang terbentuk	167 Posbindu		134 posbindu				134 posbindu	0		
		Jumlah Puskesmas yang melaksanakan Pelayanan Kesehatan Kelompok Pra Konsepsi	20 Puskesmas		20 Puskesmas				20 Puskesmas	0		
2.7	Pengelolaan Pelayanan Kesehatan pada Usia Lanjut	Jumlah penduduk usia >60 tahun yang dilakukan skrining/pemeriksaan kesehatan sesuai standar	35641 Orang	55,000,000		0	8 unit	6,830,000		6,830,000	80.0	12.42
		Jumlah Puskesmas Santun Lansia	5 Unit		8 unit				0			
		Jumlah Penduduk Lansia yang dilakukan pembinaan kemandirian	32117 Orang		5284				0			
2.8	Pengelolaan Pelayanan Kesehatan Penderita Hipertensi	Jumlah penduduk dengan hipertensi yang memperoleh pelayanan kesehatan sesuai standar	24.966 Orang	49,998,300	11.963 Orang	0	9755 orang	15,469,000	11.963 Orang	15,469,000	80.0	30.94
2.9	Pengelolaan Pelayanan Kesehatan Penderita Diabetes Mellitus	Jumlah penduduk dengan diabetes mellitus yang memperoleh pelayanan kesehatan sesuai standar	6.662 Orang	50,000,700	3.057 Orang	0	2347 orang	5,075,000	3.057 Orang	5,075,000	80.0	10.15
2.10	Pengelolaan Pelayanan Kesehatan Orang dengan Gangguan Jiwa Berat	Jumlah Orang Dengan Gangguan Jiwa Berat (ODGJ) yang diberikan pelayanan kesehatan standar	135 Orang	50,000,000	564	0	669	7,015,000		7,015,000	80.0	14.03
2.11	Pengelolaan Pelayanan Kesehatan Orang Terduga Tuberkulosis	Jumlah penduduk terduga TB yang memperoleh pelayanan kesehatan sesuai standar	976 Orang	50,000,000		0		5,580,000		5,580,000	80.0	11.16
2.12	Pengelolaan Pelayanan Kesehatan Orang dengan Risiko Terinfeksi HIV	Jumlah penduduk berisiko terkena HIV/AIDS yang memperoleh pelayanan kesehatan sesuai standar	11.739 Orang	50,000,000	1.987 Orang	0	2239 orang	0	1.194 Orang	0	80.0	0.00
2.13	Pengelolaan Pelayanan Kesehatan Gizi Masyarakat	Jumlah Balita Kurus	5488 Orang	708,504,600		0	0	307,323,900		307,323,900	80.0	43.38
		Jumlah keluarga yang menerapkan Keluarga Sadar Gizi (Kadargizi)	52394 KK		0				0			
		Jumlah ibu hamil yang mendapatkan tablet tambah darah (Fe)	8338 Orang		0				0			
2.14	Pengelolaan Pelayanan Kesehatan Kerja dan Olahragra	Jumlah Pos UKK yang terbentuk dan dilakukan pembinaan	20 Unit	15,000,200		0	0	0		0	80.0	0.00
		Jumlah UPK yang melaksanakan kegiatan Kesehatan Olahragra	20 Unit		0				0			
2.15	Pengelolaan Pelayanan Kesehatan Lingkungan	Jumlah desa/kelurahan STBM	55 Desa	162,500,100		0		15,000,000		15,000,000	80.0	9.23
2.16	Pengelolaan Surveilans Kesehatan	Jumlah sinyal kewaspadaan dini yang direspon	143 Kali	29,909,400		0		10,275,000		10,275,000	80.0	34.35
2.17	Pengelolaan Upaya Kesehatan Khusus	Jumlah unit pelayanan Kesehatan khusus (UTD dan PMI)	2 unit	1,300,000,000	1 unit	225,000,000	1 Unit	1,300,000,000	1 unit	1,525,000,000	80.0	117.31
2.18	Pengelolaan Kesehatan Penyakit Menular dan Tidak Menular	Persentase pelayanan kesehatan penyakit menular dan tidak menular	100%	179,984,800	100%	0	100%	16,221,200		16,221,200	80.0	9.01
2.19	Pengelolaan Jaminan Kesehatan Masyarakat	Jumlah Kepesertaan JKN (Universal Health Coverage) Kapitasi	385124 Peserta	61,636,607,969		7,082,126,095	0	15,044,579,100		22,126,705,195	80.0	35.90
		Jumlah Kunjungan Peserta BPJS (PBI)	414054 Orang		0				0			
2.20	Operasional Pelayanan Rumah Sakit	Persentase pelayanan kunjungan di RKS	100%	650,000,000		35,427,862		177,937,522		213,365,384	80.0	32.83
2.21	Operasional Pelayanan Puskesmas	Jumlah jenis dokumen laporan penggunaan Bantuan Operasional Kesehatan (PKP, RUK, RPK)	12 Dokumen	15,650,566,680	3 Dokumen	0	5 Dokumen	2,582,956,577	3 bulan	2,582,956,577	80.0	16.50
2.22	Operasional Pelayanan Fasilitas Kesehatan Lainnya	Target Pendapatan Layanan Laboratorium Kesehatan	250,000,000 Rupiah	100,000,000		0		5,100,000		5,100,000	80.0	5.10
2.23	Pelaksanaan Akreditasi Fasilitas Kesehatan di Kabupaten/Kota	Jumlah FKTP milik pemerintah yang telah terakreditasi	20 Unit	827,769,000	20 Unit	0	20 unit	0	20 Unit	0	80.0	0.00
2.24	Investigasi Awal Kejadian Tidak Diharapkan (Kejadian Ikutan Pasca Imunisasi dan Pemberian Obat Massal)	Jumlah Desa Universal Child Immunization (UCI)	167 Desa/Kelurahan	49,359,700		0		21,253,500		21,253,500	80.0	43.06
2.25	Pelaksanaan Kewaspadaan Dini dan Respon Wabah	Jumlah desa yang mengalami Kejadian Luar Biasa (KLB) yang ditangani di bawah 24 jam	1 Kali	137,805,400		0		7,395,000		7,395,000	80.0	5.37
2.26	Penyediaan dan Pengelolaan Sistem Penanganan Gawat Darurat Terpadu (SPGDT)	Jumlah gawat darurat yang ditangani	100%	40,470,600	100%	0	100%	0		0	80.0	0.00
3	<b>Penerbitan Izin Rumah Sakit Kelas C, D dan Fasilitas Pelayanan Kesehatan Tingkat Daerah Kabupaten/Kota</b>	<b>Persentase Puskesmas dan Rumah Sakit Tipe C dan D yang melaksanakan Pelayanan Kesehatan</b>	<b>100%</b>	<b>94,872,800</b>	<b>100%</b>	<b>0</b>	<b>100%</b>	<b>47,007,800</b>		<b>47,007,800</b>	<b>36.0</b>	<b>49.55</b>
3.1	Peningkatan Tata Kelola Rumah Sakit dan Fasilitas Pelayanan Kesehatan Tingkat Daerah Kabupaten/Kota	Jumlah fasilitas kesehatan tingkat pertama yang melaksanakan pelayanan kesehatan primer	20 Puskesmas	94,872,800	20	0	20	47,007,800		47,007,800	80.0	49.55
III	<b>Program Sediaan Farmasi, Alat Kesehatan dan Makanan Minuman</b>	<b>Persentase pemenuhan sarana dan prasarana kesehatan dalam kondisi baik (Alat Kesehatan)</b>	<b>100%</b>	<b>406,876,000</b>		<b>0</b>		<b>0</b>		<b>0</b>	<b>0.0</b>	<b>0.00</b>
1	<b>Penerbitan Sertifikat Produksi Pangan Industri Rumah Tangga dan Nomor P-IRT sebagai Izin Produksi, untuk Produk Makanan Minuman Tertentu yang Dapat Diproduksi oleh Industri Rumah Tangga</b>	<b>Persentase industri rumah tangga produk makanan dan minuman yang memiliki izin</b>	<b>100%</b>	<b>406,876,000</b>		<b>0</b>		<b>0</b>		<b>0</b>	<b>36.0</b>	<b>0.00</b>

1.1	Pengendalian dan Pengawasan serta Tindak Lanjut Pengawasan Sertifikat Produksi Pangan Industri Rumah Tangga dan Nomor P-IRT sebagai Izin Produksi, untuk Produk Makanan Minuman Tertentu yang Dapat Diproduksi oleh Industri Rumah Tangga	Jumlah sarana industri rumah tangga yang mendapat pengawasan keamanan pangan dan bahan berbahaya	32 Unit	406,876,000	0	0	0	80.0	0.00		
IV	<b>Program Pemberdayaan Masyarakat Bidang Kesehatan</b>	<b>Persentase Rumah Tangga ber Perilaku Hidup Bersih dan Sehat (PHBS)</b>	<b>62%</b>	<b>177,504,800</b>	<b>5,664,200</b>	<b>33,597,000</b>	<b>39,261,200</b>	<b>0.0</b>	<b>22.12</b>		
1	<b>Advokasi, Pemberdayaan, Kemitraan, Peningkatan Peran serta Masyarakat dan Lintas Sektor Tingkat Daerah Kabupaten/Kota</b>	<b>Persentase kader kesehatan</b>	<b>100%</b>	<b>100,004,800</b>	<b>0</b>	<b>0</b>	<b>0</b>	<b>36.0</b>	<b>0.00</b>		
1.1	Peningkatan Upaya Promosi Kesehatan, Advokasi, Kemitraan dan Pemberdayaan Masyarakat	Jumlah kader kesehatan yang mendapatkan pembekalan Gerakan Masyarakat Cerdas Menggunakan Obat	56 Orang	100,004,800	0	0	0	80.0	0.00		
2	<b>Pelaksanaan Sehat dalam Rangka Promotif Preventif Tingkat Daerah Kabupaten/Kota</b>	<b>Persentase Puskesmas yang melaksanakan pemantauan Rumah Tangga ber PHBS</b>	<b>100%</b>	<b>77,500,000</b>	<b>5,664,200</b>	<b>33,597,000</b>	<b>39,261,200</b>	<b>36.0</b>	<b>50.66</b>		
2.1	Penyelenggaraan Promosi Kesehatan dan Gerakan Hidup Bersih dan Sehat	Jumlah desa/kelurahan siaga aktif	167 desa/kelurahan	77,500,000	5,664,200	167	33,597,000	39,261,200	80.0	50.66	
		Jumlah rumah tangga berperilaku hidup bersih dan sehat (PHBS)	52112 KK			5440		0			
		Jumlah sekolah dasar yang melaksanakan PHBS	401 SD					0			
<b>JUMLAH</b>				<b>168,970,731,488</b>	<b>18,689,662,970</b>	<b>50,174,455,512</b>	<b>68,864,118,482</b>				
								<b>Rata-rata Persen Capaian (% sub kegiatan)</b>	<b>80.0</b>	<b>40.76</b>	
								<b>Predikat Kinerja</b>	Tinggi	Sangat Rendah	

**EVALUASI TERHADAP HASIL RENJA PERANGKAT DAERAH LINGKUP KABUPATEN  
RENJA PERANGKAT DAERAH RUMAH SAKIT UMUM DAERAH KABUPATEN POLEWALI MANDAR  
PERIODE PELAKSANAAN TRIWULAN II TAHUN 2022**

No	Program/Kegiatan/Sub Kegiatan	Indikator Kinerja Program (outcome)/ Kegiatan (output) dan Sub Kegiatan	Target Kinerja dan Anggaran Renja/DPA Perangkat Daerah Tahun berjalan (Tahun 2022) yang dievaluasi		Realisasi Kinerja dan Anggaran Pada Triwulan I, II DAN III Tahun 2022				Realisasi Kinerja dan Anggaran Renja Perangkat Daerah yang dievaluasi		Capaian Kinerja Dan Anggaran Perangkat Daerah tahun 2022 (%)		Ket
			Kinerja	Rp	Kinerja	Rp	Kinerja	Rp	Kinerja	Rp	% Kinerja	% Rp	
1	2	3	4		5		6		9		11 = 9/4 x 100		15
			Kinerja	Rp	Kinerja	Rp	Kinerja	Rp	Kinerja	Rp	% Kinerja	% Rp	
	<b>PENUNJANG URUSAN PEMERINTAHAN DAERAH</b>	<b>Persentase dokumen perencanaan perangkat daerah yang disusun sesuai standar dan tepat waktu</b>	<b>100.00</b>	<b>23,094,161,205.00</b>	<b>25</b>	<b>4,181,342,426.00</b>	<b>25</b>	<b>6,039,450,383.00</b>	<b>50</b>	<b>10,220,792,809.00</b>	<b>50</b>	<b>44</b>	
5.2	Administrasi Keuangan	Persentase Dokumen Keuangan yang disusun	100.00	23,094,161,205.00	25	4,181,342,426.00	25	6,039,450,383.00	50	10,220,792,809.00	50	50	
5.2.1	Penyediaan Gaji dan Tunjangan ASN ( 12 bulan)	Jumlah tenaga kontrak daerah	12	23,094,161,205.00	3.00	4,181,342,426.00	3.00	6,039,450,383.00	6.00	10,220,792,809	50.00	44.26	
A	<b>Program : Pemenuhan Upaya Kesehatan Perorangan dan Upaya Kesehatan Masyarakat</b>	<b>Nilai Akreditasi RS</b>	<b>88%</b>	<b>120,207,900,000.00</b>	<b>17.05</b>	<b>-</b>	<b>-</b>	<b>17.05</b>	<b>-</b>	<b>-</b>	<b>-</b>	<b>-</b>	
I	<b>Kegiatan : Penyediaan Fasilitas Pelayanan Kesehatan untuk UKM dan UKP Kewenangan Daerah Kabupaten/Kota</b>	<b>Jumlah Sarana dan Prasarana Pelayanan Kesehatan yang Berkualitas</b>	<b>1 Paket</b>	<b>4,707,900,000.00</b>	<b>-</b>	<b>-</b>	<b>-</b>	<b>-</b>	<b>-</b>	<b>-</b>	<b>-</b>	<b>-</b>	
	Sub Kegiatan : Pengadaan Alat Kesehatan/Alat Penunjang Medik Fasilitas Pelayanan Kesehatan	Jumlah Jenis Alat Kesehatan Tersedia Sesuai Standar	1 Paket	4,707,900,000.00	-	-	-	-	-	-	-	-	DAK
II	<b>Kegiatan : Penyediaan Layanan Kesehatan untuk UKM dan UKP Rujukan Tingkat Daerah Kabupaten/Kota</b>	<b>Jumlah Operasional Layanan Kesehatan Rujukan</b>	<b>1 tahun</b>	<b>115,500,000,000.00</b>	<b>40.62</b>	<b>46,917,924,959</b>	<b>24.43</b>	<b>28,211,081,449</b>	<b>65.05</b>	<b>75,129,006,408</b>	<b>65.05</b>	<b>65.05</b>	
	Sub Kegiatan : Operasional Pelayanan Rumah Sakit	Presentase SPM yang Mencapai Target	100%	115,500,000,000.00	40.62	46,917,924,959	24.43	28,211,081,449	65.05	75,129,006,408	65.05	65.05	BLUD
<b>JUMLAH</b>				<b>143,302,061,205.00</b>	<b>17.05</b>	<b>4,181,342,426.00</b>	<b>0.00</b>	<b>6,039,450,383.00</b>	<b>17.05</b>	<b>10,220,792,809.00</b>	<b>65.0</b>	<b>7.1</b>	
				<b>Rata-rata Capaian Kinerja (%)</b>									
				<b>Predikat Kinerja</b>									

**EVALUASI TERHADAP HASIL RENJA PERANGKAT DAERAH LINGKUP KABUPATEN  
RENJA PERANGKAT DAERAH DINAS PEKERJAAN UMUM DAN PENTANAN RUANG KABUPATEN POLEWALI MANDAR  
PERIODE PELAKSANAAN TRIWULAN II TAHUN 2022**

No	Program/Kegiatan/Sub Kegiatan	Indikator Kinerja Program (outcome)/ Kegiatan (output) dan Sub Kegiatan	Target Kinerja dan Anggaran Renja/DPA Perangkat Daerah Tahun berjalan (Tahun 2021) yang dievaluasi		Realisasi Kinerja dan Anggaran Pada Triwulan I, II DAN III Tahun 2021				Realisasi Kinerja dan Anggaran Renja Perangkat Daerah yang dievaluasi		Capaian Kinerja Dan Anggaran Perangkat Daerah tahun 2021 (%)		Ket
			Kinerja	Rp	Kinerja	Rp	Kinerja	Rp	Kinerja	Rp	% Kinerja	% Rp	
1	2	3	4		5		6		9=(5+6+7+8)		11 = 9/4 x 100		15
			Kinerja	Rp	Kinerja	Rp	Kinerja	Rp	Kinerja	Rp	% Kinerja	% Rp	

I	PROGRAM PENUNJANG URUSAN PEMERINTAHAN DAERAH KABUPATEN/KOTA	Predikat Sistem Akuntabilitas Kinerja Instansi Pemerintah (SAKIP) perangkat daerah;Opini Pengelolaan Keuangan Perangkat Daerah; Indeks Kepuasan Masyarakat (IKM)	A;WTP;Sangat Baik;Predikat Sakip;Opini BPK	10,769,015,004	kurang	1,648,968,995	6.64	2,952,807,262	kurang	4,601,776,257	kurang	42.732
I	Perencanaan, Penganggaran, dan Evaluasi Kinerja Perangkat Daerah	Presentase Dokumen Perencanaan Perangkat Daerah yang disusun sesuai standar dan tepat waktu	100%	66,819,400	0.00	-	0.75	22,453,000	0.75	22,453,000	1	33.60
1	Penyusunan Dokumen Perencanaan Perangkat Daerah	Jumlah Dokumen Renja/PerubahanRenja Tahunan yang tersusun sesuai standardan tepat waktu	2 Dok	15,682,700	0	-	2.00	8,032,700	2.00	8,032,700	100	51.22
2	Koordinasi dan Penyusunan Dokumen RKA-SKPD	Jumlah Dokumen Rencana Kerja Anggaran (RKA) Perangkat Daerah yang tersusun sesuai standar dan tepat waktu	4 Dok	17,437,600	0	-	0.00	3,000,000	0.00	3,000,000	0	17.20
3	Koordinasi dan Penyusunan Laporan Capaian Kinerja Realisasi Kinerja SKPD	Jumlah Dokumen Kinerja pada Perangkat Daerah yang tersusun sesuai standar dan tepat waktu (LAKIP)	1 Dok	17,870,300	0	-	1.00	8,870,300	1.00	8,870,300	100	49.64
4	Evaluasi Kinerja Perangkat Daerah	Jumlah Dokumen Evaluasi Kinerja pada Perangkat Daerah yang tersusun sesuai standar dan tepat waktu (LPPD)	1 Dok	15,828,800	0	-	0.00	2,550,000	0.00	2,550,000	0	16.11
II	Administrasi Keuangan Perangkat Daerah	Presentase Penyampaian Laporan Keuangan Sesuai Standar dan Tepat Waktu	100%	9,612,680,012		1,601,045,923	43.33	2,653,954,997		4,255,000,920		
5	Penyediaan Gaji dan Tunjangan ASN	Jumlah ASN yang dibayarkan gaji dan tunjangan	129 orang	9,539,468,212		1,601,045,923	129	2,632,410,997		4,233,456,920		44.38
6	Koordinasi dan Penyusunan laporan keuangan akhir tahun	Jumlah dokumen laporan keuangan akhir tahun sesuai standar dan tepat waktu	1 Dok	36,844,000	0	-	1	13,894,000	1.00	13,894,000	100	37.71
7	Koordinasi dan Penyusunan laporan keuangan bulanan/triwulan/semesteran	Jumlah dokumen laporan keuangan berkala sesuai standar dan tepat waktu	1 Dok	36,367,800	0	-	0	7,650,000	0.00	7,650,000	0	21.04
III	Administrasi Kepegawaian Perangkat Daerah	Presentase PNS Perangkat Daerah yang berkinerja Baik	100%	66,375,000		-	0	-	0	-	0	-
9	Pendidikan dan Pelatihan Pegawai Berdasarkan Tugas dan Fungsi	Jumlah ASN yang mengikuti pendidikan dan pelatihan formal	3 Orang	66,375,000		-	0	-	-	-	0	-
IV	Administrasi Umum Perangkat Daerah	Presentase Tertib Ketatausahaan Kantor	100%	304,431,200	214%	34,724,100	2.43	82,660,500	457%	117,384,600	4.57	38.56
10	Penyediaan Komponen Instalasi Listrik/Penerangan Bangunan Kantor	Jumlah komponen instalasi listrik/ penerangan yang tersedia	6 Jenis	1,820,500	0	-	0	-	0	-	0	-
11	Penyediaan Peralatan dan Perlengkapan Kantor	Jumlah jenis alat tulis kantor yang tersedia	24 jenis	12,776,200	8.00	4,255,900	16	8,489,800	24.00	12,745,700	100.00	99.76
12	Penyediaan Peralatan Rumah Tangga	Jumlah jenis alat rumah tangga yang tersedia	15 jenis	4,511,200	0.00	-	0	-	0.00	-	0	-
13	Penyediaan Bahan Logistik Kantor	Jumlah makan minum yang tersedia	2 Jenis	28,032,000	1.00	7,008,000	0	7,008,000	1.00	14,016,000	50.00	50.00
14	Penyediaan Barang Cetak dan Penggandaan	Jumlah jenis cetak dan penggandaan yang tersedia	4 Jenis	13,673,400	1.00	3,284,000	1	6,336,000	1.00	9,620,000	25.00	70.36
15	Penyediaan Bahan Bacaan dan Peraturan Perundang-undangan	Jumlah jenis bahan bacaan yang tersedia	2 Jenis	6,000,000	0.00	-	0.00	-	0.00	-	0.00	-
16	Penyelenggaraan Rapat Koordinasi dan Konsultasi SKPD	Jumlah laporan koordinasi konsultasi keluar daerah	55 laporan	237,617,900	5.00	20,176,200		60,826,700	5.00	81,002,900	9.091	34.090
V	Pengadaan Barang Milik Daerah Penunjang Urusan Pemerintah Daerah	Presentase Tertib Ketatausahaan Kantor	3 Unit	96,723,500				45,245,400		45,245,400		
17	Pengadaan Mebel	Jumlah jenis mebel	3 jenis	45,245,400	0	-	3 Jenis	45,245,400	0	45,245,400	0	100
18	Pengadaan Peralatan dan Mesin Lainnya	Jumlah unit komputer PC/komputer	5 jenis	51,478,100	0	-	0	-	0	-	0	-
VI	Penyediaan Jasa Penunjang Urusan Pemerintahan Daerah	Presentase Tertib Ketatausahaan Kantor	Baik	238,042,692	kurang	13,198,972		67,959,515	kurang	81,158,487	34	34.09
19	Penyediaan Jasa Surat Menyurat	Jumlah surat masuk dan keluar yang terkelola	1896 Surat	10,200,000			58	2,550,000	58.00	2,550,000	3.06	25.00
20	Penyediaan Jasa Komunikasi, Sumber Daya Air dan Listrik	Jumlah jenis kebutuhan air dan listrik yang terpenuhi	3 Jenis	81,442,692	1 jenie	13,198,972	0.000	28,809,515	1.00	42,008,487	33.33	51.58
21	Penyediaan Jasa Pelayanan Umum Kantor	Luas gedung dan halaman kantor kondisi bersih	1700 m	146,400,000			700.00	36,600,000	700.00	36,600,000	41.18	25.00
VII	Pemeliharaan Barang Milik Daerah Penunjang Urusan Pemerintahan Daerah	Presentase Tertib Ketatausahaan Kantor		383,943,200				80,533,850	1700.00	80,533,850		
22	Penyediaan Jasa Pemeliharaan, Biaya Pemeliharaan, Pajak dan Perizinan Kendaraan Dinas Operasional atau Lapangan	Jumlah unit kendaraan dinas yang terpelihara dan Jumlah Unit Kendaraan yang dilengkapi surat Lzin	4 unit dan 62 ur	347,170,000				59,260,650	0.00	59,260,650		17.07
23	Pemeliharaan/Rehabilitasi Gedung Kantor dan Bangunan Lainnya	Luas bangunan dan halaman kantor yang terpelihara	17800 m	21,273,200			17800.00	21,273,200	1700.00	21,273,200	10	100.00
24	Pemeliharaan/Rehabilitasi Sarana dan Prasarana Gedung Kantor atau Bangunan Lainnya	Jumlah unit peralatan gedung kantor yang terpelihara	25 Unit	15,500,000				0.00	-	-		-
II	PROGRAM PENGELOLAAN SUMBER DAYA AIR (SDA)	Persentase Jaringan irigasi dalam kondisi baik	81.67%	4,306,722,793				512,721,997		512,721,997		
	Persentase Pintu air irigasi dalam kondisi baik											
	Persentase Bendung dalam kondisi baik	82%										

VII I	Pengelolaan SDA dan Bangunan Pengaman Pantai pada Wilayah Sungai (WS) dalam 1 (satu) Daerah Kabupaten/Kota	Persentase Jaringan irigasi dalam kondisi baik	81,67%	1,557,083,700				214,379,700		214,379,700	0.0	14
25	Pembangunan Bangunan Perkuatan Tebing	Panjang Bangunan Perkuatan Tebing yang di Bangun	1000 unit	656,548,500			0.000	16,642,300	0.00	16,642,300	0.0	2.53
26	Normalisasi /Restorasi Sungai	Panjang sungai yang dipelihara	7000 m	237,065,200			0.000	7,078,700	0.00	7,078,700	0.0	2.99
27	Operasi dan Pemeliharaan Bendungan	- Jumlah Bangunan Irigasi yang Dikelola, - Jumlah Bendung Irigasi yang dikelola - Jumlah Laporan Operasi dan Pemeliharaan Bendung dan bangunan Irigasi	- 45 Bangunan - 42 Bendung - 42 Dokumen	422,080,700			0.00	180,368,600	0.00	180,368,600	0.0	42.73
28	Pembinaan dan Pembiayaan Kelembagaan dan Pengelolaan SDA Kewenangan Kabupaten/Kota	- Jumlah Anggota Komisi Irigasi dari Unsur Non Pemerintah - Jumlah Anggota Komisi Irigasi dar Unsur Pemerintah - Jumlah Daerah Irigasi yang Terkendali - Jumlah Keputusan Rapat Komisi Irigasi	- 21 orang - 24 Orang - 41 Daerah Irigasi - 1 Dokumen	241,389,300			0.000	10,290,100	0.00	10,290,100	0.0	4.26
IX	Pengembangan dan Pengelolaan Sistem Irigasi Primer dan Sekunder pada Daerah Irigasi yang Luasnya dibawah 1000 Ha dalam 1 (satu) Daerah Kabupaten/Kota	Persentase Jaringan irigasi dalam kondisi baik	81,67%	2,749,639,093				298,342,297		298,342,297		11
29	Peningkatan Bendung Irigasi	Jumlah Bendung yang Ditingkatkan	1 Unit	151,380,800	0	-	0.000	10,258,400	0.00	10,258,400	0	6.78
30	Rehabilitasi Jaringan Irigasi Permukaan	Panjang saluran irigasi yang direhabilitasi	7700 m	1,920,414,700	0	-	0.00	25,897,100	0.00	25,897,100	0	1.35
31	Operasi dan Pemeliharaan Jaringan Irigasi Permukaan	- Jumlah Bangunan Irigasi yang Dikelola - Jumlah galian Sedimen bendung dan jaringan Irigasi, - Jumlah Lapotan Operasi dan Pemeliharaan Jaringan Irigasi, - Jumlah Pintu bangunan Irigasi yang dipelihara, - jumlah pintu Bendung irigasi yang dipelihara	84 Unit, 3498 m3, 31 Dokumen, 5 Unit, 3 Unit	533,885,993	0	-	0.00	200,488,697	0.00	200,488,697	0	37.55
32	Operasi Unit Pengelolaan Irigasi	- Jumlah Laporan O&P Pengamat dan Juru - Jumlah unit Pengelolah Teknis Daerah pengelola Sumber Daya Air (UPTD PSDA)	- 41 Dokumen - 3 UPTD	143,957,600	0	-	0.00	61,698,100	0.00	61,698,100	0	42.86
III	PROGRAM PENGELOLAAN DAN PENGEMBANGAN SISTEM PENYEDIAAN AIR MINUM	Persentase pelayanan akses air minum	94%	11,788,212,600	0	654,371,700	0.00	28,330,800	0.00	682,702,500	0	5.79
X	Pengelolaan dan Pengembangan Sistem Penyediaan Air Minum (SPAM) di Daerah Kabupaten/Kota	Persentase pelayanan akses air minum	94%	11,788,212,600	0	654,371,700	0.00	28,330,800	0.00	682,702,500	0	6
33	Pembangunan SPAM Jaringan Perpipaan di Kawasan Perdesaan	Jumlah Jiwa pemanfaat air minum	8390 jiwa	11,788,212,600	0	654,371,700	0.00	28,330,800	0.00	682,702,500	0	5.79
IV	PROGRAM PENGEMBANGAN SISTEM DAN PENGELOLAAN PERSAMPAHAN	Persentase akses sanitasi yang layak Persentase akses sanitasi yang Aman		2,555,859,000	0	-	0.00	-	0.00	-	0.00	
XI	Pengembangan Sistem dan Pengelolaan Persampahan di Daerah Kabupaten/Kota			2,555,859,000	0	-	0.00	-	0.00	-	0.00	
34	Pembangunan TPA/TPST/SPA/TPS-3R/TPS	Jumlah Unit TPA yang Dibangun	1 Unit	2,555,859,000	0	-	0.000	-	0.00	-	0.00	-
	PROGRAM PENGELOLAAN DAN PENGEMBANGAN SISTEM AIR LIMBAH	1. Persentase Akses sanitasi yang Layak 2. Persentase akses Sanitasi yang aman	1. 96,00 Persen 2. 5,00 Persen	3,693,819,500	0	-	0.000	753,490,500	0.00	753,490,500	0.00	20
	Pengelolaan dan Pengembangan Sistem Air Limbah Domestik dalam Daerah Kabupaten/Kota	1. Persentase Akses sanitasi yang Layak 2. Persentase akses Sanitasi yang aman	1. 96,00 Persen 2. 5,00 Persen	3,693,819,500	0	-	0.000	753,490,500	0.00	753,490,500	0.00	20
	Rehabilitasi/Peningkatan/Perluasan Sistem Pengelolaan Air Limbah Domestik Terpusat Skala Permukiman	Jumlah Rumah Tangga Berakses Sanitasi yang Layak	500RT	3,618,625,300	0	-	0.000	733,946,300	0.00	733,946,300	20.28	20.28
	Operasi dan Pemeliharaan Sistem Pengelolaan Air Limbah Domestik	Jumlah Lumpur Tinja yang terangkut	468 RT	75,194,200	0	-	0.000	19,544,200	0.00	19,544,200	25.99	25.99
V	PROGRAM PENGELOLAAN DAN PENGEMBANGAN SISTEM DRAINASE	Persentase Drainase Kawasan Perkotaan Dalam Kondisi Baik	68,15%	818,785,975		-	0.000	149,520,000	0	149,520,000	0.00	18
XII	Pengelolaan dan Pengembangan Sistem Drainase yang Terhubung Langsung dengan Sungai dalam Daerah Kabupaten/Kota	Persentase Drainase Kawasan Perkotaan Dalam Kondisi Baik	68,15%	818,785,975		-	0.000	149,520,000	0.00	149,520,000	0.00	18
36	Peningkatan Saluran Drainase Perkotaan	Panjang drainase yang terbangun	493 m	818,785,975		-	0.000	149,520,000	0.00	149,520,000	0.00	18.26
XIII	PROGRAM PENATAAN BANGUNAN GEDUNG	Persentase prasarana pemerintahan dan sarana umum kondisi baik	86,76%	26,774,367,940		-	0.000	3,981,722,132	0.00	3,981,722,132	0.00	15
	Penyelenggaraan Bangunan Gedung di Wilayah Daerah Kabupaten/Kota, Pemberian Izin Mendirikan Bangunan (IMB) dan Sertifikat Laik Fungsi Bangunan Gedung	Persentase prasarana pemerintahan dan sarana umum kondisi baik	86,76%	26,774,367,940	0	-	0.000	3,981,722,132	0.00	3,981,722,132	0.00	15



37	Perencanaan, Pembangunan, Pengawasan, dan Pemanfaatan Bangunan Gedung Daerah Kabupaten/Kota	Jumlah Unit Bangunan Gedung Daerah yang Terbangun	5 Unit	26,774,367,940	0	-	0.000	3,981,722,132	0.00	3,981,722,132	0.00	14.87
VI	<b>PROGRAM PENATAAN BANGUNAN DAN LINGKUNGANNYA</b>	<b>Persentase Jalan Lingkungan Kawasan Perkotaan dalam Kondisi Baik</b>	<b>80,3 %</b>	<b>616,456,600</b>	0	-	0	-	0.00	-	0.00	-
XI	<b>Penataan Bangunan dan Lingkungannya di Daerah Kabupaten/Kota</b>	<b>Persentase Jalan Lingkungan Kawasan Perkotaan dalam Kondisi Baik</b>	<b>80,3%</b>	<b>616,456,600</b>	0	-	0	-	0.00	-	0.00	0.00
38	Penataan Bangunan dan Lingkungan	Panjang Jalan Lingkungan Kawasan Perkotaan Yang Ditingkatkan	587 m	616,456,600	0	-	0	-	0.00	-	0.00	0.00
VII	<b>PRORAM PENYELENGGARAAN JALAN</b>	<b>Persentase Jalan Dalam Kondisi Mantap Sedang, Baik</b>	<b>75,16 %</b>	<b>31,021,586,675</b>	-	-	0	1,170,052,050	0	1,170,052,050	0.00	3.77
XV	<b>Penyelenggaraan Jalan Kabupaten/Kota</b>	<b>Persentase Jalan Dalam Kondisi Mantap, Sedang, Baik</b>	<b>75,16%</b>	<b>31,021,586,675</b>	-	-	0	1,170,052,050	0	1,170,052,050	0.00	3.77
39	Survei Kondisi Jalan/Jembatan	Jumlah Jembatan yang disurvei	53 unit	193,655,900	-	-	0.00	66,168,600	0.00	66,168,600	0.0	34.17
40	Pembangunan Jalan	Panjang jalan kabupaten yang terbangun	5,84 km	11,503,220,600	-	-	0	29,371,400	0.00	29,371,400	0.0	0.26
41	Rehabilitasi Jalan	Panjang jalan kabupaten yang Rehabilitasi	8,02 km	16,209,121,475	-	-	0	882,620,450	0.00	882,620,450	0	5.45
42	Pemeliharaan Rutin jalan	Jumlah Alat Berat yang dipelihara	7 unit	399,918,200	-	-	0.00	156,498,800	0.00	156,498,800	0.0	39.13
43	Pembangunan Jembatan	Jumlah jembatan kabupaten yang terbangun	2 Unit	2,715,670,500	-	-	0.00	35,392,800	0.00	35,392,800	0.0	1.30
VII I	<b>PROGRAM PENGEMBANGAN JASA KONSTRUKSI</b>	<b>Indeks Kepuasan Pelayanan Jasa Konstruksi</b>	Baik Indeks	<b>768,336,600</b>	-	-	<b>0</b>	<b>129,273,300</b>	<b>0</b>	<b>129,273,300</b>	<b>0.00</b>	<b>16.83</b>
XV I	<b>Penyelenggaraan Pelatihan Tenaga Terampil Konstruksi</b>	<b>Indeks Kepuasan Pelayanan Jasa Konstruksi</b>	Baik Indeks	<b>185,198,700</b>	-	-	0.000	57,387,300	0.00	57,387,300	0.00	30.99
45	Fasilitasi Sertifikasi Tenaga Terampil Konstruksi	Jumlah Perusahaan Jasa Konstruksi yang diawasi	50 Perusahaan	185,198,700	-	-	0.000	57,387,300	0.00	57,387,300	0.00	30.99
XV II	<b>Penyelenggaraan Sistem Informasi Jasa Konstruksi cakupan Daerah Kabupaten/Kota</b>	<b>Indeks Kepuasan Pelayanan Jasa Konstruksi</b>	Baik Indeks	<b>189,982,800</b>	-	-	9 JENIS	36,692,500	9.00	36,692,500	90.00	19.31
46	Penyediaan Perangkat Pendukung Layanan Informasi Jasa Konstruksi	Jumlah Sistem Informasi Jasa Konstruksi	10 Jenis	189,982,800	-	-	9 JENIS	36,692,500	9.00	36,692,500	90.00	19.31
XV III	<b>Pengawasan Tertib Usaha, Tertib Penyelenggaraan dan Tertib Pemanfaatan Jasa Konstruksi</b>	<b>Indeks Kepuasan Pelayanan Jasa Konstruksi</b>	Baik Indeks	<b>393,155,100</b>	-	-	50.00	35,193,500	50.00	35,193,500	100.00	8.95
47	Bimbingan Teknis Tentang Tertib Usaha, Tertib Penyelenggaraan, dan Tertib Pemanfaatan Jasa Konstruksi	Jumlah Peserta Pelatihan Tenaga Terampil Konstruksi	50 orang	393,155,100	-	-	50.00	35,193,500	50.00	35,193,500	100.00	8.95
IX	<b>PROGRAM PENYELENGGARAAN PENATAAN RUANG</b>	<b>Persentase Pemanfaatan Ruang yang sudah dilaksanakan sesuai dengan Rencana Tata Ruang</b>	<b>50%</b>	<b>154,564,500</b>	-	-	<b>2500</b>	<b>142,039,400</b>	<b>250</b>	<b>142,039,400</b>	<b>25.00</b>	<b>36.74</b>
XI X	<b>Penetapan Rencana Tata Ruang Wilayah (RTRW) dan Rencana Rinci Tata Ruang (RRTR) Kabupaten/Kota</b>	<b>Persentase Pemanfaatan Ruang yang sudah dilaksanakan sesuai dengan Rencana Tata Ruang</b>	<b>50%</b>	<b>154,564,500</b>	-	-	2500.00	56,789,300	250.00	56,789,300	25.00	36.74
48	Sosialisasi, Kebijakan dan Peraturan Perundang-undangan Bidang Penataan Ruang	Jumlah Laporan / Orang Sosialisasi	1000 dok	154,564,500	-	-	2500	56,789,300	250.000	56,789,300	25	36.74
	Koordinasi dan Sinkronisasi Perencanaan Tata Ruang Daerah Kabupaten/Kota	100	100%	517,121,900	-	-	0.00	31,758,700	0.000	31,758,700	0.00	6.14
49	Koordinasi dan Sinkronisasi Penyusunan RTRW Kabupaten/Kota	Jumlah Dokumen Rancangan RTRW	1 Dok	517,121,900	-	-	0.00	31,758,700	0.00	31,758,700	0.00	6.14
XX	Koordinasi dan Sinkronisasi Pengendalian Pemanfaatan Ruang Daerah Kabupaten/Kota	<b>Persentase Pemanfaatan Ruang yang sudah dilaksanakan sesuai dengan Rencana Tata Ruang</b>	<b>50%</b>	<b>130,148,000</b>	-	-	1.00	53,491,400	25.00	53,491,400	50.00	41.10
50	Koordinasi dan Sinkronisasi Penertiban Izin dan Penegakan Hukum Bidang Penataan Ruang	Jumlah Sengketa yang ditangani	2 kasus	130,148,000	-	-	1.00	53,491,400	1.00	53,491,400	50.00	41.10
<b>JUMLAH</b>				<b>93,914,997,087</b>			2,303,340,695	9,819,957,441		12,123,298,136		12.909
<b>Rata-rata Capaian Kinerja (%) Sub Kegiatan</b>												
<b>Predikat Kinerja</b>												

**EVALUASI TERHADAP HASIL RENJA PERANGKAT DAERAH LINGKUP KABUPATEN  
RENJA PERANGKAT DAERAH DINAS PERUMAHAN, PERMUKIMAN DAN PERTANAHAN KABUPATEN POLEWALI MANDAR  
PERIODE PELAKSANAAN TRIWULAN II TAHUN 2022**

No	Program Kegiatan Sub Kegiatan	Indikator Kinerja Program (outcome)/ Kegiatan (output) dan Sub Kegiatan	Target Kinerja dan Anggaran Renja dalam DPA Perangkat Daerah Tahun berjalan (Tahun 2022) yang dievaluasi	Realisasi Kinerja dan Anggaran Pada Triwulan Tahun 2022		Jumlah Realisasi Kinerja dan Anggaran Renja Perangkat Daerah Yang Dievaluasi	Persen Capaian Kinerja dan Anggaran Perangkat daerah Tahun 2022 (%)	Ket
				I	II			

1	2	3	4		5		6		9 = (5+6+7+8)		10 = 9/4x100		11
			Kinerja	Rp	Kinerja	Rp	K	Rp	Kinerja	Rp	% Kinerja	% Rp	
1	<b>PROGRAM PENUNJANG URUSAN PEMERINTAHAN DAERAH KABUPATEN/KOTA</b>	<b>Indeks kepuasan masyarakat (IKM); Predikat Sistem Akuntabilitas Kinerja Instansi Pemerintah (SAKIP) perangkat daerah</b>	<b>Sangat Baik</b>	<b>2,847,750,347</b>		<b>409,151,100</b>		<b>691,674,009</b>		<b>1,100,825,109</b>			
		<b>Opini Pengelolaan Keuangan perangkat daerah</b>	<b>WTP</b>										
1.1	<b>Kegiatan Perencanaan dan Evaluasi Kinerja Perangkat Daerah</b>	<b>Jumlah Dokumen Perencanaan, Penganggaran, dan Evaluasi Kinerja Perangkat Daerah</b>		<b>12,965,000</b>		-		<b>3,545,700</b>		<b>3,545,700</b>			
1.1.	Penyusunan Dokumen Perencanaan Perangkat Daerah	Jumlah Dokumen Renstra dan Renja/Perubahan yang tersusun sesuai standar dan tepat waktu	1 Dokumen	2,829,100		-				-	50	0	
1.1.	Koordinasi dan Penyusunan Dokumen RKA SKPD	Jumlah Dokumen Rencana Kerja Anggaran (RKA) yang tersusun sesuai standar dan tepat waktu	2 Dokumen	6,590,200		-				-	40	0	
1.1.	Koordinasi dan Penyusunan Laporan Capaian Kinerja dan Ikhtisar Realisasi Kinerja SKPD	Jumlah Laporan Akuntabilitas Kinerja Perangkat Daerah sesuai standar dan tepat waktu	1 Dokumen	3,545,700	1 Dokumen	-	1 Dokumen	3,545,700	1 Dokumen	3,545,700	100	100	
1.2	<b>Kegiatan Administrasi Keuangan Perangkat Daerah</b>	<b>Presentase SPJ Fungsional</b>	<b>100%</b>	<b>2,440,844,797</b>		<b>409,151,100</b>		<b>539,840,297</b>		<b>948,991,397</b>			
1.2.	Penyediaan Gaji dan Tunjangan ASN	Jumlah ASN yang dibayarkan Gaji dan Tunjangan	28 Orang	2,426,797,197	29 Orang	409,151,100		533,792,697	29 Orang	942,943,797	60	38.9	
1.2.	Koordinasi dan Penyusunan Laporan Keuangan Akhir Tahun SKPD	Jumlah Dokumen Laporan Keuangan Akhir Tahun sesuai standar dan tepat waktu	1 Dokumen	14,047,600	1 Dokumen	-	1 Dokumen	6,047,600	1 Dokumen	6,047,600	100	43.1	
1.3	<b>Kegiatan Administrasi Umum Perangkat Daerah</b>	<b>Presentase Administrasi Umum yang tersedia pada Kantor Perangkat Daerah</b>	<b>100%</b>	<b>201,014,500</b>		-		<b>92,563,100</b>		<b>92,563,100</b>			
1.3.	Penyediaan Komponen Instalasi Listrik/Penerangan Bangunan Kantor	Jumlah Komponen Instalasi Listrik/Penerangan yang tersedia	3 Jenis	1,078,200		-				-	0	0.0	Disesuaikan dengan Kebutuhan dan Kondisi Komponen Listrik
1.3.	Penyediaan Peralatan dan Perlengkapan Kantor	Jumlah Jenis Alat Tulis Kantor Yang tersedia	26 Jenis	18,265,300	26	-	26	7,461,700	26	7,461,700	50	40.9	Disesuaikan dengan kebutuhan alat tulis kantor
1.3.	Penyediaan Bahan Logistik Kantor	Jumlah Makan dan Minum Tamu yang tersedia	312 Kotak	9,210,000	58 Kotak	-	58 Kotak	3,330,000	116 Kotak	3,330,000	50	36.2	
1.3.	Penyediaan Barang Cetak dan Penggandaan	Jumlah Makan Minum Rapat yang tersedia	348 Kotak		78 Kotak		78 Kotak		156 Kotak		50		
1.3.	Penyediaan Jasa Penunjang Urusan Pemerintahan Daerah	Jumlah Jenis Cetak dan Penggandaan yang tersedia	2 Jenis	6,849,000	2 Jenis		2 Jenis	1,410,000	2 Jenis	1,410,000	50	20.59	
1.3.	Penyelenggaraan Rapat Koordinasi dan Konsultasi SKPD	Jumlah Laporan Koordinasi dan Konsultasi dalam Daerah	57 Laporan	165,612,000	18 Laporan		15 Laporan	80,361,400	33 Laporan	80,361,400	57.9	48.52	
		Jumlah Laporan Koordinasi dan Konsultasi Luar Daerah	27 Laporan		6 Laporan		8 Laporan		14 Laporan		51.9		
1.4	<b>Kegiatan Pengadaan Barang Milik Daerah Penunjang Urusan Pemerintah Daerah</b>	<b>Presentase Pengadaan baru Barang Milik Perangkat Daerah</b>	<b>100%</b>	<b>8,188,500</b>		-		-		-			
1.4.	Pengadaan Sarana dan Prasarana Gedung Kantor atau Bangunan Lainnya	Jumlah Jenis Perlengkapan Gedung Kantor	1 Jenis	8,188,500				-		-	0		Menunggu Revisi DPA
1.5	<b>Penyediaan Jasa Penunjang Urusan Pemerintahan Daerah</b>	<b>Presentase Tagihan Jasa Penunjang Urusan Perangkat Daerah</b>	<b>100%</b>	<b>80,714,100</b>		-		<b>30,695,012</b>		<b>30,695,012</b>			
1.5.	Penyediaan Jasa Surat Menyurat	Jumlah surat masuk dan keluar yang terkelola	400 Surat	11,236,200	109 Surat		85 Surat	2,550,000	192	2,550,000	48	22.7	
15.2	Penyediaan Jasa Komunikasi, Sumber Daya Air dan Listrik	Jumlah jenis kebutuhan komunikasi air dan listrik yang terpenuhi	2 Jenis	38,640,100	2 Jenis		2 Jenis	17,489,912	2 Jenis	17,489,912	50	45.3	
1.5.	Penyediaan Jasa Pelayanan Umum Kantor	Luas gedung dan halaman kantor kondisi bersih	1200 M2	30,837,800	1200 M2		1200 M2	10,655,100	1200 M2	10,655,100	50	34.6	
1.6	<b>Pemeliharaan Barang Milik Daerah Penunjang Urusan Pemerintahan Daerah</b>	<b>Presentase Pemeliharaan Barang Milik Daerah pada perangkat Daerah</b>	<b>100%</b>	<b>104,023,450</b>		-		<b>25,029,900</b>		<b>25,029,900</b>			
1.6.	Penyediaan Jasa Pemeliharaan, Biaya Pemeliharaan, Pajak, dan Perizinan	Jumlah Unit kendaraan dinas yang dilengkapi surat izin	19 Unit	76,822,750			7 Unit	22,419,900	7 Unit	22,419,900	36.8	29.2	

	Kendaraan Dinas Operasional atau Lapangan	Jumlah unit kendaraan dinas yang terpelihara	2 Unit			2 Unit		2 Unit		50		
1.6.	Pemeliharaan/Rehabilitasi Sarana dan Prasarana Gedung Kantor atau Bangunan Lainnya	Luas Bangunan dan Halaman Kantor yang terpelihara	1200 M2	10,000,700					-	0	0	Disesuaikan dengan kondisi kantor yang perlu direhabilitasi
1.6.	Pemeliharaan/Rehabilitasi Sarana dan Prasarana Pendukung Gedung Kantor atau Bangunan Lainnya	Jumlah unit perlengkapan gedung kantor yang terpelihara	3 Jenis	17,200,000		3 Jenis	2,610,000	3 Jenis	2,610,000	50	15.2	Disesuaikan dengan kondisi sarana dan prasarana kantor yang memerlukan pemeliharaan
2	<b>PROGRAM PENGEMBANGAN PERUMAHAN</b>	<b>Persentase Penerapan Standar Pelayanan Minimal (SPM) Bidang Perumahan Rakyat</b>	<b>100%</b>	<b>143,997,800</b>		-	-		-			
2.1	<b>Pembangunan dan Rehabilitasi Rumah Korban Bencana atau Relokasi Program Kabupaten/Kota</b>	<b>Persentase rumah yang terbangun dan jumlah rumah yang direlokasi</b>	<b>100%</b>	<b>143,997,800</b>		-	-		-			
2.1.	Rehabilitasi Rumah bagi Korban Bencana	Jumlah rumah yang terbangun	4 Unit	143,997,800					-	0		Kegiatan ini dilaksanakan jika terjadi bencana
3	<b>PROGRAM KAWASAN PERMUKIMAN</b>	<b>Luas kawasan kumuh</b>	<b>21,32 Ha</b>	<b>206,404,650</b>		-	<b>65,164,880</b>		<b>65,164,880</b>			
3.1	<b>Penerbitan Izin Pembangunan dan Pengembangan Kawasan Permukiman</b>	<b>Jumlah Dokumen Perencanaan Kawasan Permukiman</b>	<b>2 Dokumen</b>	<b>98,825,600</b>		-	<b>35,431,800</b>		<b>35,431,800</b>			
3.1.	Penyusunan dan/atau Review serta Legalisasi Rencana Pembangunan dan Pengembangan Kawasan Permukiman dan Permukiman Kumuh	Jumlah Dokumen Peraturan Daerah	1 Dokumen	98,825,600			35,431,800		35,431,800	50	35.9	Telah dilakukan harmonisasi, pembulatan dan pemantapan konsepsi Ranperda RP3KP bersama Kemenkumham dan menunggu penyerahan resmi dari Bagian Hukum ke DPRD Kab. Polewali Mandar dan jadwal pembahasan dengan DPRD Kab. Polewali Mandar
		Jumlah Laporan	9 Laporan			3 Laporan		3 Laporan		33.3		Telah dilakukan Pembentukan POKJA PKP dan Pelaksanaan Rapat Koordinasi Penguatan Peran POKJA PKP Tahun 2022

3.2	Peningkatan Kualitas Kawasan Permukiman Kumuh dengan Luas di Bawah 10 (sepuluh) Ha	Luas Kawasan kumuh	21,32 Ha	107,579,050		-		29,733,080		29,733,080			
3.2	Kerja Sama Perbaikan Rumah Tidak Layak Huni Beserta PSU	Luas kawasan kumuh yang tertangani	0,74 Ha	107,579,050				29,733,080		29,733,080	30	27.6	Dalam proses Perencanaan
4	<b>PROGRAM PERUMAHAN DAN KAWASAN PERMUKIMAN KUMUH</b>	<b>Persentase Jumlah Rumah Tidak Layak Huni (RTLH)</b>	<b>65.38%</b>	<b>72,244,700</b>		-		<b>32,348,000</b>		<b>32,348,000</b>			
4.1	<b>Pencegahan Perumahan dan Kawasan Permukiman Kumuh pada Daerah Kabupaten/Kota</b>	<b>Jumlah Rumah Layak huni</b>	<b>4400</b>	<b>72,244,700</b>		-		<b>32,348,000</b>		<b>32,348,000</b>			
4.1	Perbaikan Rumah Tidak Layak Huni untuk Pencegahan terhadap Tumbuh dan Berkembangnya Permukiman Kumuh diluar Kawasan Permukiman Kumuh dengan Luas di Bawah 10 (sepuluh) Ha	Persentase Hasil Koordinasi Penyelenggaraan Rumah Swadaya	100%	72,244,700	25%		25%	32,348,000	50%	32,348,000	50	44.8	
5	<b>PROGRAM PENINGKATAN PRASARANA, SARANA DAN UTILITAS UMUM (PSU)</b>	<b>Persentase perumahan formal yang memiliki Prasarana, Sarana dan Utilitas (PSU) baik</b>	<b>32.35%</b>	<b>212,858,800</b>		-		<b>92,811,900</b>		<b>92,811,900</b>			
5.1	<b>Urusan Penyelenggaraan PSU Perumahan</b>	<b>Jumlah PSU yang terbangun di Perumahan Formal</b>	<b>3 PSU</b>	<b>212,858,800</b>		-		<b>92,811,900</b>		<b>92,811,900</b>			
5.1	Penyediaan Prasarana, Sarana, dan Utilitas Umum di Perumahan untuk Menunjang Fungsi Hunian	Jumlah hunian Rusunawa	60 Kamar	178,566,900	54 Kamar		49 Kamar	77,136,900	49 Kamar	77,136,900	81.7	43.2	Jumlah Kamar Fluktuatif serta terdapat beberapa kamar yang tidak layak untuk dihuni
5.1	Koordinasi dan Sinkronisasi dalam rangka Penyediaan Prasarana, Sarana, dan Utilitas Umum Perumahan	Jumlah koordinasi dan sinkronisasi dalam rangka penyediaan PSU	1 Laporan	34,291,900			1	15,675,000		15,675,000	50	45.7	untuk tahap I PSU Terbangun 3 titik Lokasi (Bina Residence Wonomulyo, Bumi Reskita Permai Matakali dan Al-Ikhas Residence Permai Matakali) dan Tahap II ada 3 Lokasi dan menunggu Revisi DIPA. untuk rencana usulan bantuan PSU untuk tahun 2023 sebanyak 3 Perumahan (Bumi
6	<b>PROGRAM PENATAGUNAAN TANAH</b>	<b>persentase aset tanah yang sudah bersertifikat</b>	<b>39.71%</b>	<b>190,714,100</b>		-		<b>41,579,600</b>		<b>41,579,600</b>			
6.1	Penggunaan Tanah yang Hamparannya dalam satu Daerah Kabupaten/Kota	Luas Kebutuhan Tanah yang direncanakan untuk pembangunan	690,752145 Ha	190,714,100		-		41,579,600		41,579,600			

6.1.	Koordinasi dan Sinkronisasi Perencanaan Penggunaan Tanah	Jumlah Bidang Tanah yang direncanakan	1 Bidang	148,400,600	-	-	-	37,219,600		37,219,600	0	25.1	Belum ada usulan/ proposal pengadaan tanah dari OPD yang memerlukan tanah  tahap inventarisasi kelengkapan dokumen (lokasi yang telah ditelusuri 13 Bidang, Sudah diukur dan telah terdaftar ke BPN 12 Bidang
		Luas Tanah yang terdata	75505 M2		-		-				75		
6.1.	Koordinasi dan Sinkronisasi Pelaksanaan Konsolidasi Tanah Kabupaten/Kota	Jumlah Sengketa Tanah yang difasilitasi	5 Sengketa	42,313,500		-	5 Sengketa	4,360,000		4,360,000	100	10.3	1.Pintu Gerbang Rea Timur, 2.Rusunawa, 3.Pustu Patampunua , 4.TK Pembina Sarampu, 5.SDN 31 Pappang  Proses kelengkapan dokumen untuk pendaftaran pensertifikata n HPI
		Luas Tanah yang bersertifikat	4622736.1 M2				-				25		
<b>JUMLAH</b>				<b>3,673,970,397</b>		<b>409,151,100</b>		<b>923,578,389</b>		<b>1,332,729,489</b>			
<b>Rata-rata Persen Capaian (%) sub kegiatan</b>											<b>46.44</b>	<b>36.27</b>	
<b>Predikat Kinerja</b>											Sangat Rendah	Sangat Rendah	

**EVALUASI TERHADAP HASIL RENJA PERANGKAT DAERAH LINGKUP KABUPATEN  
RENJA PERANGKAT DAERAH BADAN PENANGGULANGAN BENCANA DAERAH KABUPATEN POLEWALI MANDAR  
PERIODE PELAKSANAAN TRIWULAN II TAHUN 2022**

No.	Program/Kegiatan/Sub Kegiatan	Indikator Kinerja Program (outcome)/ Kegiatan (output) dan Sub Kegiatan	Target Kinerja dan Anggaran Renja/DPA Perangkat Daerah Tahun Berjalan (Tahun 2022) yang Dievaluasi	Realisasi Kinerja dan Anggaran Pada Triwulan Tahun 2022				Jumlah Realisasi Kinerja dan Anggaran Renja Perangkat Daerah yang Dievaluasi	Persentase Capaian Kinerja dan Anggaran Perangkat Daerah tahun 2022 (%)		Ket				
				I		II			9 = (5+6+7+8)			10 = 9/4 x 100%			
			4				5				6				
			Kinerja		Rp		Kinerja		Rp		Kinerja		Rp		
1	URUSAN PEMERINTAHAN BIDANG KETENTRAMAN DAN KETERTIBAN UMUM SERTA PERLINDUNGAN MASYARAKAT	3			2,890,482,903		353,731,164			353,731,164					11
1	PROGRAM PENUNJANG URUSAN PEMERINTAHAN DAERAH KABUPATEN/KOTA	Indeks Kepuasan Masyarakat (IKM)	Sangat Baik												
		Prediksi Sistem Akuntabilitas Kinerja Instansi Pemerintah (SAKIP) Perangkat Daerah	BB		2,499,879,803		285,172,964		749,735,930		1,034,908,894				
		Opini Pengelolaan Keuangan Perangkat Daerah	WTP												
1	Kegiatan Perencanaan, Penganggaran, dan Evaluasi Kinerja Perangkat Daerah	Persentase perencanaan perangkat daerah yang tersusun sesuai standar dan tepat waktu	100%		8,714,900		-		-		-		-		
	Penyusunan Dokumen Perencanaan Perangkat Daerah	Jumlah Renja yang Tersusun sesuai standar dan tepat waktu	1 Dok		1,821,100		-	1		-	1		-	50	
	Koordinasi dan Penyusunan Dokumen RKA-SKPD	Jumlah dokumen Rencana Kerja Anggaran (RKA) Perangkat Daerah yang tersusun sesuai standar dan tepat waktu	2 Dok		2,801,100		-	1		-	1		-	50	

	Koordinasi dan Penyusunan Perubahan DPA-SKPD	Jumlah dokumen perubahan Rencana Kerja Anggaran (RKA) Perangkat Daerah yang tersusun sesuai standar	2 Lap	2,291,100	-	-	1	-	50	-
	Evaluasi Kinerja Perangkat Daerah	Jumlah Laporan Akuntabilitas Kinerja Perangkat Daerah Sesuai Standar dan Tepat Waktu	1 Dok	1,801,600	1	-	1	-	100	-
		Jumlah LPPD dan Laporan Urusan/ Fungsi Perangkat Daerah yang Tersusun sesuai Standar dan Tepat Waktu	1 Dok	-	1	-	1	-	100	#DIV/0!
2	<b>Kegiatan Administrasi Keuangan Perangkat Daerah</b>	<b>Persentase Penyampaian Laporan Keuangan Sesuai Standar dan Tepat Waktu</b>	<b>100%</b>	<b>1,827,452,453</b>	<b>15.60</b>	<b>285,172,964</b>	<b>28.13</b>	<b>514,074,122</b>	<b>799,247,086</b>	<b>44</b>
	<b>Penyediaan Gaji dan Tunjangan ASN</b>	<b>Jumlah ASN yang menerima Gaji, Tunjangan dan Tambahan Penghasilan</b>	<b>19 Orang</b>	<b>1,825,037,353</b>	<b>19</b>	<b>285,172,964</b>	<b>19</b>	<b>514,074,122</b>	<b>799,247,086</b>	<b>100</b>
	Koordinasi dan Penyusunan Laporan Keuangan Akhir Tahun SKPD	Jumlah Laporan Keuangan Akhir Tahun Sesuai Standar dan Tepat Waktu	1 Dok	2,415,100	-	-	-	-	-	-
3	<b>Kegiatan Administrasi Kepegawaian Perangkat Daerah</b>	<b>Persentase Tertib Administasi Kepegawaian Perangkat Daerah</b>	<b>100%</b>	<b>30,261,000</b>	<b>-</b>	<b>-</b>	<b>75.82</b>	<b>22,945,000</b>	<b>22,945,000</b>	<b>76</b>
	Pendidikan dan Pelatihan Pegawai Berdasarkan Tugas dan Fungsi	Jumlah pegawai yang menyelesaikan Pendidikan, Pelatihan, dan Bimbingan Teknis	1 Orang	30,261,000	-	1	-	22,945,000	22,945,000	100
4	<b>Kegiatan Administrasi Umum Perangkat Daerah</b>	<b>Persentase Tertib Administasi Umum Kantor</b>	<b>100%</b>	<b>263,212,800</b>	<b>-</b>	<b>-</b>	<b>44.86</b>	<b>118,072,060</b>	<b>118,072,060</b>	<b>45</b>
	Penyediaan Komponen Instalasi Listrik/Penerangan Bangunan Kantor	Jumlah jenis komponen instalasi listrik/ penerangan bangunan kantor	1 Jenis	1,072,000	-	1	-	1,072,000	1,072,000	100
	Penyediaan Peralatan Rumah Tangga	Jumlah jenis alat-alat rumah tangga yang tersedia	1 Jenis	721,000	-	1	-	721,000	721,000	100
	Penyediaan Bahan Logistik Kantor	Jumlah Makanan Minum Yang Tersedia	638 Paket	11,640,000	-	240	-	4,375,000	4,375,000	37.61755486
	Penyediaan Barang Cetakan dan Penggandaan	Jumlah Jenis Cetakan dan Penggandaan Yang Tersedia	3 Jenis	3,610,000	-	3	-	800,000	800,000	100
	Penyediaan Bahan Bacaan dan Peraturan Perundang-Undangan	Jumlah Jenis Bahan Bacaan dan Peraturan Perundang-Undangan	2 Jenis	2,880,000	-	2	-	720,000	720,000	100
	Penyediaan Bahan/Material	Jumlah Jenis Alat Tulis Kantor Yang Tersedia	29 Jenis	13,623,300	-	10	-	7,578,200	7,578,200	34.48275862
	Penyelenggaraan Rapat Koordinasi dan Konsultasi SKPD	Jumlah Laporan Koordinasi dan Konsultasi Keluar Daerah dan Dalam Daerah	210 Lap	219,366,500	-	55	-	97,705,860	97,705,860	26.19047619
	Dukungan Pelaksanaan Sistem Pemerintahan Berbasis Elektronik pada SKPD	Jumlah informasi pengaduan dan aspirasi publik	1 Jenis	10,300,000	-	1	-	5,100,000	5,100,000	100
5	<b>Kegiatan Pengadaan Barang Milik Daerah Penunjang Urusan Pemerintah Daerah</b>	<b>Persentase Pemenuhan Kebutuhan BMD sesuai RKBM</b>	<b>100%</b>	<b>39,929,800</b>	<b>-</b>	<b>-</b>	<b>41.82</b>	<b>16,700,500</b>	<b>16,700,500</b>	<b>42</b>
	Pengadaan Mebel	Jumlah jenis unit mebeleur	3 Jenis	12,929,300	-	-	-	-	-	0
	Pengadaan Peralatan dan Mesin Lainnya	Jumlah Jenis Alat Kantor	3 Unit	27,000,500	-	2	-	16,700,500	16,700,500	66.66666667
6	<b>Kegiatan Penyediaan Jasa Penunjang Urusan Pemerintahan Daerah</b>	<b>Persentase Ketersediaan Jasa Penunjang Administrasi Kantor Sesuai Standar dan prosedur</b>	<b>100%</b>	<b>79,554,750</b>	<b>-</b>	<b>-</b>	<b>52.25</b>	<b>41,566,431</b>	<b>41,566,431</b>	<b>52</b>
	Penyediaan Jasa Surat Menyurat	Jumlah Surat Masuk dan Keluar Yang Terkelola	120 Surat	41,412,300	-	47	-	21,012,300	21,012,300	39.16666667
	Penyediaan Jasa Komunikasi, Sumber Daya Air dan Listrik	Jumlah Jenis Kebutuhan Komunikasi, Air dan Listrik Yang Terpenuhi	3 Jenis	26,564,650	-	3	-	17,476,331	17,476,331	100
	Penyediaan Jasa Pelayanan Umum Kantor	Luas Gedung dan Halaman Kantor Kondisi Bersih	1000 M <sup>2</sup>	11,577,800	-	1000 M <sup>2</sup>	-	3,077,800	3,077,800	100
7	<b>Kegiatan Pemeliharaan Barang Milik Daerah Penunjang Urusan Pemerintahan Daerah</b>	<b>Persentase Pemenuhan Pemeliharaan BMD sesuai RKPBM</b>	<b>100%</b>	<b>250,754,100</b>	<b>-</b>	<b>-</b>	<b>14.51</b>	<b>36,377,817</b>	<b>36,377,817</b>	<b>15</b>
	Penyediaan Jasa Pemeliharaan, Biaya Pemeliharaan, Pajak, dan Perizinan Kendaraan Dinas Operasional atau Lapangan	Jumlah Unit Kendaraan Dinas Operasional Yang Terpelihara dan Dilengkapi Surat Izin	8 Unit	67,054,100	-	4	-	32,877,817	32,877,817	50
	Pemeliharaan/Rehabilitasi Sarana dan Prasarana Gedung Kantor atau Bangunan Lainnya	Jumlah Unit Perlengkapan Gedung Kantor Yang Terpelihara	11 Unit	183,700,000	-	8	-	3,500,000	3,500,000	72.72727273
II	<b>PROGRAM PENANGGULANGAN BENCANA</b>	<b>Persentase Desa Siaga Bencana</b>	<b>67%</b>	<b>-</b>	<b>-</b>	<b>-</b>	<b>-</b>	<b>-</b>	<b>-</b>	<b>-</b>
		<b>Waktu Tanggap Darurat Setelah Kejadian</b>	<b>72 Jam</b>	<b>390,603,100</b>	<b>-</b>	<b>68,558,200</b>	<b>-</b>	<b>96,140,800</b>	<b>164,699,000</b>	<b>-</b>
		<b>Persentase Pascabencana Yang Tertangani</b>	<b>80%</b>	<b>-</b>	<b>-</b>	<b>-</b>	<b>-</b>	<b>-</b>	<b>-</b>	<b>-</b>
1	<b>Kegiatan Pelayanan Informasi Rawan Bencana Kabupaten/Kota</b>	<b>Jumlah Desa Rawan Bencana Yang Mendapatkan Informasi</b>	<b>1 Desa</b>	<b>21,714,200</b>	<b>-</b>	<b>-</b>	<b>100.00</b>	<b>21,714,200</b>	<b>21,714,200</b>	<b>100</b>
	Sosialisasi, Komunkasi, Informasi dan Edukasi (KIE) Rawan Bencana Kabupaten/Kota (Per Jenis Bencana)	Jumlah Masyarakat Yang Mengikuti Sosialisasi, Komunikasi, Informasi dan Edukasi (KIE) Rawan Bencana Kabupaten/Kota (Per Jenis Bencana)	30 Orang	21,714,200	-	30	-	21,714,200	21,714,200	100
2	<b>Kegiatan Pelayanan Pencegahan dan Kesiapsiagaan Terhadap Bencana</b>	<b>Jumlah Jenis Layanan Siaga Bencana</b>	<b>4 Jenis</b>	<b>90,644,400</b>	<b>-</b>	<b>-</b>	<b>6.60</b>	<b>5,986,600</b>	<b>5,986,600</b>	<b>7</b>
	Pengendalian Operasi dan Penyediaan Sarana Prasarana Kesiapsiagaan Terhadap Bencana Kabupaten/Kota	Jumlah daerah rawan bencana yang terpantau	2 Desa	26,623,700	-	-	-	-	-	0
	Penguatan Kapasitas Kawasan untuk Pencegahan dan Kesiapsiagaan	Jumlah Forum Pengurangan Risiko Bencana (FPRB) yang dibentuk	1 Forum	23,979,600	-	-	-	-	-	0
	Penanganan Pascabencana Kabupaten/Kota	Jumlah Pascabencana Yang Tertangani	5 Kejadian	40,041,100	-	2	-	5,986,600	5,986,600	40
3	<b>Kegiatan Pelayanan Penyelamatan dan Evakuasi Korban Bencana</b>	<b>Jumlah Layanan Tanggap Darurat Bencana</b>	<b>1 Jenis</b>	<b>278,244,500</b>	<b>-</b>	<b>68,558,200</b>	<b>24.60</b>	<b>68,440,000</b>	<b>136,998,200</b>	<b>49</b>
	Respon Cepat Darurat Bencana Kabupaten/Kota	Jumlah Kejadian Bencana Yang Teridentifikasi dan Terverifikasi	50 Kejadian	278,244,500	9	68,558,200	26	68,440,000	136,998,200	50
		<b>TOTAL ANGGARAN</b>		<b>2,890,482,903</b>	<b>-</b>	<b>353,731,164</b>	<b>-</b>	<b>845,876,730</b>	<b>1,199,607,894</b>	<b>65</b>

**EVALUASI TERHADAP HASIL RENJA PERANGKAT DAERAH LINGKUP KABUPATEN  
RENJA PERANGKAT DAERAH SATUAN POLSI PAMONG PRAJA KABUPATEN POLEWALI MANDAR  
PERIODE PELAKSANAAN TRIWULAN II TAHUN 2022**

No	Program Kegiatan Sub Kegiatan	Indikator Kinerja Program (outcome)/ Kegiatan (output) dan Sub Kegiatan	Target Kinerja dan Anggaran Renja dalam DPA Perangkat Daerah Tahun berjalan (Tahun 2022) yang dievaluasi		Realisasi Kinerja dan Anggaran Pada Triwulan Tahun 2022				Jumlah Realisasi Kinerja dan Anggaran Renja Perangkat Daerah Yang Dievaluasi		Persen Capaian Kinerja dan Anggaran Perangkat daerah Tahun 2022 (%)		Ket
			4		5		6		9 = (5+6+7+8)		10 = 9/4x100		
			Kinerja	Rp	Kinerja	Rp	K	Rp	Kinerja	Rp	% Kinerja	% Rp	
1	2	3	4		5		6		9 = (5+6+7+8)		10 = 9/4x100		11
1	<b>Program : PENUNJANG URUSAN PEMERINTAHAN DAERAH KABUPATEN /KOTA</b>	<b>Predikat Sistem Akuntabilitas Kinerja Instansi Pemerintah (SAKIP) perangkat daerah ; Opini Pengelolaan Keuangan Perangkat daerah ; Indeks Kepuasan masyarakat (IKM)</b>	<b>BB; WTP; Baik</b>	<b>11,897,822,153</b>	<b>BB; WTP; Baik</b>	<b>2,560,660,580</b>		<b>3,263,413,759</b>	<b>BB; WTP; Baik</b>	<b>5,824,074,339</b>	<b>49.0</b>		
1	<b>Kegiatan : Perencanaan, Penganggaran dan Evaluasi Kinerja Perangkat Daerah</b>	<b>Persentase Perencanaan Perangkat Daerah sesuai standar dan tepat waktu</b>	<b>100%</b>	<b>14,408,100</b>	<b>0</b>	<b>-</b>	<b>57.14285714</b>	<b>4,575,200</b>	<b>0</b>	<b>4,575,200</b>	<b>-</b>	<b>149.6</b>	
1.1	Sub Kegiatan : Penyusunan Dokumen Perencanaan Perangkat Daerah	Jumlah dokumen Renja/Perubahan Renja tahunan yang disusun sesuai standar dan tepat waktu	1 Dokumen	2,147,800	0	-	100	Rp 1,657,800	1 Dokumen	1,657,800	77.2	77.2	
1.2	Sub Kegiatan : Koordinasi dan Penyusunan Dokumen RKA - SKPD	Jumlah dokumen Rencana Kerja Anggaran (RKA) Perangkat Daerah yang disusun sesuai standar dan tepat waktu	3 Dokumen	4,547,900	0	-	66.66666667	Rp 1,150,000	2 Dokumen	1,150,000	25.3	25.3	
1.3	Sub Kegiatan : Koordinasi dan Penyusunan Laporan Capaian Kinerja dan Ikhtisar Realisasi Kinerja SKPD	jumlah LPPD dan Laporan Pertanggungjawaban Bupati pada perangkat Daerah yang disusun sesuai standar dan tepat waktu	1 Dokumen	4,399,900	0	-	100	Rp 839,900	1 Dokumen	839,900	19.1	19.1	
1.4	Sub Kegiatan : Evaluasi Kinerja Perangkat Daerah	Jumlah rekomendasi hasil monitoring evaluasi dan pelaporan kinerja yang disusun sesuai standar dan tepat waktu	2 Laporan	3,312,500	0	-	50	Rp 927,500	1 Laporan	927,500	28.0	28.0	
2	<b>Kegiatan : Administrasi Keuangan Perangkat Daerah</b>	<b>Persentase Penyampaian laporan keuangan dan barang milik daerah sesuai standar dan tepat waktu</b>	<b>100%</b>	<b>9,172,268,553</b>	<b>28</b>	<b>1,994,696,080</b>	<b>0</b>	<b>2,431,930,159</b>	<b>28</b>	<b>4,426,626,239</b>	<b>28.0</b>	<b>247.7</b>	
2.1	Sub Kegiatan : Penyediaan Gaji dan Tunjangan ASN	Jumlah Pembayaran Gaji dan Tunjangan ASN	12 Bulan	9,169,164,953	3 Bulan	1,991,601,080	25	Rp2,431,930,159	6 Bulan	4,423,531,239	25.0	48.2	
2.2	Sub Kegiatan : Koordinasi dan Pelaksanaan akuntansi SKPD	Jumlah SPM yang diterbitkan	130 Dokumen	1,682,000	23 Dokumen	1,674,200	0	-	23 Dokumen	1,674,200	17.7	99.5	
2.3	Sub Kegiatan : Penyusunan Pelaporan dan analisis Prognosis Realisasi anggaran	Jumlah dokumen laporan Kuangan dan barang milik daerah yang disusun sesuai standar dan tepat waktu	19 Dokumen	1,421,600	19 Dokumen	1,420,800	0	-	19 Dokumen	1,420,800	100.0	99.9	
3	<b>Kegiatan : Administrasi Kepegawaian Perangkat Daerah</b>	<b>Persentase PNS Perangkat daerah yang bernjerja baik</b>	<b>100%</b>	<b>47,532,200</b>	<b>0</b>	<b>-</b>	<b>0</b>	<b>24,919,200</b>	<b>0</b>	<b>24,919,200</b>	<b>-</b>	<b>114.4</b>	
3.1	Sub Kegiatan : Monitoring, Evaluasi dan Penilaian Kinerja Pegawai	Jumlah Pejabat Fungsional Satpol PP yang dinilai	20 Orang	26,409,100	0	-	60	Rp 3,804,900	12 Orang	3,804,900	14.4	14.4	
3.2	Sub Kegiatan : Bimbingan Tehnis Implementasi Peraturan Perundang Undangan	Jumlah Peserta yang mengikuti Bimtek Jabatan fungsional	20 Orang	21,123,100	0	-	100	Rp 21,114,300	20 Orang	21,114,300	100.0	100.0	
4	<b>Kegiatan : Administarsi Umum Perangkat Daerah</b>	<b>Persentase tertib ketatausahaan kantor</b>	<b>100%</b>	<b>270,779,040</b>	<b>21</b>	<b>19,317,500</b>	<b>13</b>	<b>178,811,600</b>	<b>21</b>	<b>198,129,100</b>	<b>21.0</b>	<b>321.8</b>	
4.1	Sub Kegiatan : Penyediaan Komponen Instalasi Listrik/ Penerangan Bangunan Kantor	Jumlah komponen instalasi listrik / penerangan yang tersedia	34 Unit	1,480,000	19 Unit	829,000	0	-	19 Unit	829,000	55.9	56.0	
4.2	Sub Kegiatan : Penyediaan Peralatan dan Perlengkapan Kantor	Jumlah jenis alat tulis kantor dan bahan alat kebersihan yang tersedia	35 Jenis	12,860,140	6 Jenis	671,700	20	Rp 8,114,500	13 Jenis	8,786,200	17.1	68.3	
4.3	Sub Kegiatan : Penyediaan Bahan Logistik Kantor	Jumlah Jenis makanan minuman dan Logistik Satpol PP	12 Bulan	42,282,000	3 Bulan	2,634,000	25	Rp 8,418,500	6 Bulan	11,052,500	25.0	26.1	
4.5	Sub Kegiatan : Penyediaan Barang Cetak dan Penggandaan	Jumlah jenis cetak dan penggandaan yang tersedia	8 Jenis	4,610,400	0	-	75	Rp 2,346,900	6 Jenis	2,346,900	50.9	50.9	
4.6	Sub Kegiatan : Penyediaan bahan bacaan dan peraturan Perundang undangan	Jumlah bahan bacaan yang tersedia	12 Bulan	4,440,000	2 Bulan	780,000	33.33333333	Rp 810,000	6 Bulan	1,590,000	16.7	35.8	
4.7	Sub Kegiatan : Penyelenggaraan Rapat Koordinasi dan Konsultasi SKPD	Jumlah laporan koordinasi dan konsultasi Dalam daerah Jumlah Laporan Koordinasi dan Konsultasi Luar Daerah	79 Laporan	205,106,500	8 Laporan	14,402,800	15.18987342	Rp 159,121,700	20 Laporan	173,524,500	10.1	84.6	
5	<b>Kegiatan : Pengadaan Barang milik daerah Penunjang Urusan Pemerintah Daerah</b>	<b>Persentase Pengadaan Barang milik Daerah Penunjang Urusan Pemerintah Daerah</b>	<b>100%</b>	<b>34,165,800</b>	<b>0</b>	<b>-</b>	<b>0</b>	<b>32,023,200</b>	<b>0</b>	<b>32,023,200</b>	<b>-</b>	<b>100.0</b>	
5.1	Sub Kegiatan : Pengadaan Peralatan dan Mesin Lainnya	Jumlah Jenis kelengkapan komputer/note book yang tersedia	3 unit	32,023,200	0	-	100	Rp 32,023,200	3 Unit	32,023,200	100.0	100.0	

5.2	Sub Kegiatan : Pengadaan Sarana dan Prasarana Pendukung Gedung Kantor atau bangunan lainnya	Jumlah jenis perelengkapan gedung kantor	4 jenis	2,142,600	0	-	0	-	0	-	-	-
6.	<b>Kegiatan : Penyediaan Jasa Penunjang urusan Pemerintahan Daerah</b>	<b>Persentase Tertib ketatausahaan Kantor</b>	<b>100%</b>	<b>2,197,823,460</b>	<b>59</b>	<b>540,357,000</b>	<b>3</b>	<b>541,500,000</b>	<b>59</b>	<b>1,081,857,000</b>	<b>59.0</b>	<b>81.0</b>
6.1	Sub Kegiatan : Penyediaan Jasa Surat Menyurat	Jumlah Surat masuk dan keluar yang dikelola	352 Surat	1,138,000	227 Surat	357,000	14.77272727	-	279 Surat	357,000	64.5	31.4
6.2	Sub Kegiatan : Penyediaan Jasa Komunikasi Sumber Daya Air dan Listrik	Jumlah Jenis kebutuhan komunikasi, air dan listrik yang terpenuhi	12 Bulan	13,285,460	0	-	0	-	0	-	-	-
6.3	Sub Kegiatan : Penyediaan Jasa Peralatan dan Perengkapan Kantor	Jumlah unit peralatan gedung kantor yang terpelihara	12 Unit	5,400,000	0	-	0	-	0	-	-	-
6.4	Sub Kegiatan : Penyediaan Jasa Pelayanan Umum Kantor	Jumlah tenaga Bantu Satpol PP	121 Orang /12 bulan	2,178,000,000	3 Bulan	540,000,000	25	Rp 541,500,000	6 Bulan	1,081,500,000	25.0	49.7
7	<b>Kegiatan : Pemeliharaan Barang milik Daerah Penunjang Urusan Pemerintahan Daerah</b>	<b>Persentase Saran dan Prasaran kantor Kondisi Baik</b>	<b>100%</b>	<b>160,845,000</b>	<b>17</b>	<b>6,290,000</b>	<b>27.77777778</b>	<b>49,654,400</b>	<b>17</b>	<b>55,944,400</b>	<b>17.0</b>	<b>69.0</b>
7.1	Sub Kegiatan : Penyediaan Jasa Pemeliharaan Biaya Pemeliharaan dan Pajak Kendaraan Dinas atau kendaraan dinas jabatan	Jumlah kendaraan dinas satpol PP dan damkar yang terbayarkan pajaknya serta operasional pemeliharaan	12 unit	83,388,400	3 Unit	6,290,000	33.33333333	Rp 31,714,400	7 Unit	38,004,400	25.0	45.6
7.2	Sub Kegiatan : Pemeliharaan Mebel	Jumlah jenis mebeleur yang terpelihara	5 jenis	904,800	0	-	0	-	0	-	-	-
7.3	Sub Kegiatan : Pemeliharaan /Rehabilitasi Gedung Kantor dan bangunan lainnya	Luas bangunan dan halaman kantor yang terpelihara	504 M2	76,551,800	0	-	100	Rp 17,940,000	504 M2	17,940,000	23.4	23.4
II	<b>Program : PENINGKATAN KETENTRAMAN DAN KETERTIBAN UMUM</b>	<b>Persentase Kasus Pelanggaran Peraturan Daerah yang ditindaklanjuti ,Ketertiban dan Ketentraman yang ditindaklanjuti , Persentase Satpol PP yang memiliki kualifikasi dasar /Tehnis Persentase Kecamatan yang memiliki kualifikasi kemampuan dasar dan tehnis yang memadai</b>	<b>100%</b>	<b>452,220,200</b>	<b>27</b>	<b>9,950,400</b>	<b>0%</b>	<b>167,502,100</b>	<b>27</b>	<b>177,452,500</b>	<b>27.0</b>	<b>416.2</b>
1	<b>Kegiatan : Penanganan Gangguan Ketentraman dan Ketertiban Umum dalam 1 (Satu ) daerah Kabupaten /Kota</b>	<b>Jumlah Penanganan Gangguan Ketentraman dan ketertiban umum dalam daerah</b>	<b>97 Kasus</b>	<b>388,388,400</b>	<b>20 Kasus</b>	<b>-</b>	<b>0</b>	<b>164,502,100</b>	<b>20 Kasus</b>	<b>164,502,100</b>	<b>20.6</b>	<b>371.2</b>
1.1	Sub Kegiatan : Pencegahan Gangguan Ketentraman dan ketertiban umum melalui deteksi dini dan cegah dini, Pembinaan dan penyuluhan , Pelaksanaan Patroli ,Pengamanan dan Pengawasan	Jumlah Pelaksanaan Patroli gangguan ketentraman dan ketertiban umum	12 Kali	20,305,700	0	-	25	Rp 7,474,900	3 Kali	7,474,900	36.8	36.8
1.2	Sub Kegiatan : Penindakan atas gangguan ketentraman dan ketertiban umum berdasarkan perda dan perkara melalui penertiban dan penanganan unjuk rasa dan kerusuhan massa	Jumlah penindakan atas gangguan keamanan dan ketertiban umum	60 Kali	298,560,000	0	-	38.33333333	Rp 102,775,000	23 Kali	102,775,000	34.4	34.4
1.3	Sub Kegiatan : Koordinasi Penyelenggaraan Ketentraman dan Ketertiban umum serta perlidungan masyarakat tingkat Kabupaten/ kota	Jumlah Kecamatan yang memiliki tenaga satlinmas yang mempunyai kualifikasi kemampuan dasar dan tehnis yang memadai	2 Kali	15,269,600	0	-	0	-	0	-	-	-
1.4	Sub Kegiatan : Pemberdayaan Perlidungan Masyarakat dalam rangka ketentraman dan ketertiban umum	Jumlah peserta pelatihan linmas	20 Orang	14,493,700	20 Orang	-	100	Rp 14,492,800	20 Orang	14,492,800	100.0	100.0
1.5	Sub Kegiatan : Peningkatan Kapasitas SDM Satuan Polisi Pamong Praja dan Satuan Perlidungan Masyarakat termasuk dalam pelaksanaan tugas yang bernuansa Hak asasi Manusia	Jumlah satpol pp yang memiliki kualifikasi dasar dan tehnis	30 Orang	24,742,300	30 Orang	-	100	24,742,300	30 Orang	24,742,300	100.0	100.0
1.6	Sub Kegiatan : Kerjasama antar lembaga dan kemitraan dalam tehnik pencegahan dan penanganan Gangguan ketentraman dan ketertiban umum	Jumlah Pelaksanaan Operasi Pekat Kerjasama TNI/ Polri	1 Kali	15,017,100	0	-	100	Rp 15,017,100	1 Kali	15,017,100	100.0	100.0
2	<b>Kegiatan : Penegakan Peraturan Daerah Kabupaten /Kota dan Peraturan Bupati /Walikota</b>	<b>Jumlah Perda dan Perbup</b>	<b>5 Jenis</b>	<b>55,831,800</b>	<b>2 Jenis</b>	<b>9,950,400</b>	<b>0</b>	<b>3,000,000</b>	<b>2 Jenis</b>	<b>12,950,400</b>	<b>40.0</b>	<b>45.0</b>
2.1	Sub Kegiatan : Sosialisasi Penegakan Peraturan daerah dan Peraturan Bupati /Walikota	Jumlah Peserta Sosialisasi	5 Kali	19,720,200	2 Kali	3,950,400	60	-	5 kali	3,950,400	40.0	20.0



2.3	Sub Kegiatan : Penanganan Peraturan daerah dan peraturan Bupati/Walikota	Jumlah Kasus Pelanggaran Perda dan Perbup yang bina, diawasi, disidik dan ditindaklanjuti	79 Kasus	36,111,600	5 Kasus	6,000,000	15.18987342	Rp 3,000,000	17 Kasus	9,000,000	6.3	24.9
3	<b>Kegiatan : Pembinaan Penyidik Pegawai Negeri Sipil (PPNS) Kabupaten/Kota</b>	<b>Jumlah PPNS</b>	<b>4 Orang</b>	<b>8,000,000</b>	<b>0</b>	<b>-</b>	<b>0</b>	<b>-</b>	<b>0</b>	<b>-</b>	<b>-</b>	<b>-</b>
3.1	Sub Kegiatan : Pengembangan Kapasitas dan Karir PPNS	Jumlah PPNS yang mengikuti peningkatan kapasitas dan Karir PPNS	4 Orang	8,000,000	0	-	0	-	0	-	-	-
III.	<b>Program : PENCEGAHAN , PENANGGULANGAN, PENYELAMATAN KEBAKARAN DAN PENYELAMATAN NON KEBAKARAN</b>	<b>Persentase kecamatan kesiapsiagaan bahaya bencana kebakaran</b>	<b>94%</b>	<b>2,367,688,600</b>	<b>19%</b>	<b>582,303,193</b>	<b>0%</b>	<b>619,571,522</b>	<b>19%</b>	<b>1,201,874,715</b>	<b>20.2</b>	<b>145.5</b>
1.	<b>Kegiatan : Pencegahan Pengendalian ,Pemadaman , Penyelamatan dan penanganan bahan berbahaya dan beracun kebakaran dalam daerah Kabupaten /Kota</b>	<b>Jumlah Tindakan Pencegahan ,Pengendalian ,Pemadaman ,Penyelamatan dan penanganan bahan berbahaya dan beracun kebakaran dalam daerah kabupaten /kota</b>	<b>12 Bulan</b>	<b>2,367,688,600</b>	<b>3 Bulan</b>	<b>582,303,193</b>	<b>0</b>	<b>619,571,522</b>	<b>3 Bulan</b>	<b>1,201,874,715</b>	<b>25.0</b>	<b>145.5</b>
1.1	Sub Kegiatan : Pemadamana dan Pengendalian Kebakaran dalam daerah Kabupaten kota	Jumlah Kecamatan yang mendapatkan layanan Wilayah Manajemen Kebakaran (WMMK)	14 Kecamatan 12 Bulan	2,237,337,000	3 Bulan	582,303,193	25	Rp 530,085,922	6 Bulan	1,112,389,115	25.0	49.7
1.2	Sub Kegiatan : Pengadaan Sarana dan Prasarana Pencegahan ,Penanggulangan Kebakaran dan alat plidung diri	Jumlah Pengadaan sarana dan Prasarana Perlengkapan operasional Pemadam Kebakaran	14 Jenis	93,465,600	-	-	100	Rp 89,485,600	14 Jenis	89,485,600	100.0	95.7
1.3	Sub Kegiatan : Pembinaan Aparatur Pemadam Kebakaran	Jumlah Peserta Pelatihan Pemadam Kebakaran	30 Orang	36,886,000	0	-	0	-	0	-	-	-
<b>JUMLAH</b>				<b>14,717,730,953</b>		<b>3,152,914,173</b>		<b>-</b>	<b>68</b>	<b>7,203,401,554</b>		
<b>Rata-rata Persen Capaian (%) sub kegiatan</b>											<b>68.2</b>	<b>48.9</b>
<b>Predikat Kinerja</b>											Sedang	Sangat Rendah

**EVALUASI TERHADAP HASIL RENJA PERANGKAT DAERAH LINGKUP KABUPATEN  
RENJA PERANGKAT DAERAH DINAS SOSIAL KABUPATEN POLEWALI MANDAR  
PERIODE PELAKSANAAN TRIWULAN II TAHUN 2022**

No	Program Kegiatan Sub Kegiatan	Indikator Kinerja Program (outcome)/ Kegiatan (output) dan Sub Kegiatan	Target Kinerja dan Anggaran Renja dalam DPA Perangkat Daerah Tahun berjalan (Tahun 2022) yang dievaluasi	Realisasi Kinerja dan Anggaran Pada Triwulan Tahun 2022				Jumlah Realisasi Kinerja dan Anggaran Renja Perangkat Daerah Yang Dievaluasi		Persen Capaian Kinerja dan Anggaran Perangkat daerah Tahun 2022 (%)		Ket
				I		II		9 = (5+6+7+8)		10 = 9/4x100		
1	2	3	4	5	6	7	8	9	10	11		
			Kinerja Rp	Kinerja Rp	K	Rp	Kinerja Rp	% Kinerja	% Rp			
1.06.01	PROGRAM PENUNJANG URUSAN PEMERINTAHAN DAERAH KABUPATEN/KOTA	Predikat SAKIP perangkat daerah; opini PKPD; IKM	A; WTP; Sangat Baik. Predikat SAKIP; Predikat ; Opini BPK; Indkes	2,927,495,674	32	406,230,972	83	444,204,369	115	850,435,341	8.97	15.17%
1.06.01.2.01	Perencanaan, Penganggaran, dan Evaluasi Kinerja Perangkat Daerah	Persentase dok. Perencanaan perangkat daerah yg disusun sesuai standar dan tepat wkt	100%	22,067,800	0	-	1	7,250,000	1	7,250,000	2.00	32.85%
1.06.01.2.01	Penyusunan Dok. Perencanaan Perangkat Daerah	Jmh Dok. RKA perangkat daerah yg tersusun sesuai standar dan tepat waktu	2 Dokumen	9,999,800	0	-	1	7,250,000	1	7,250,000	2.00	72.50%
1.06.01.2.01	Koordinasi dan Penyusunan Laporan Capaian Kinerja dan Ikhtiar Realisasi Kinerja SKPD	Jumlah dok. Kinerja yg dihasilkan	1 Dokumen	6,449,600	0	-	0	-	0	-	0.00	0.00%
1.06.01.2.01	Evaluasi Kinerja Perangkat Daerah	Jmh rekomendasi hasil monitoring evaluasi kinerja yg tersusun sesuai standar prosedur	1 Dokumen	5,618,400	0	-	0	-	0	-	0.00	0.00%
1.06.01.2.02	Administrasi Keuangan Perangkat Daerah	Persentase PNS perangkat daerah yg berkinerja baik	85%	2,350,301,574	25	354,479,733	25	332,488,807	50	686,968,540	50.00	14.15%
1.06.01.2.02	Penyediaan Gaji dan Tunjangan ASN	Jumlah PNS	25 orang	2,344,867,474	25	354,479,733	25	332,488,807	50	686,968,540	50.00	14.18%

1.06 .01. 2.02 .05	Koordinasi dan Penyusunan Laporan Keuangan Akhir Tahun SKPD	Jmh Dok. LK akhir tahun sesuai standar dan tepat waktu	1 dokumen	5,434,100	0	-	0	-	0	-	0.00	0.00%
1.06 .01. 2.03	Administrasi Barang Milik Daerah pada Perangkat Daerah	<b>Persentase penyampaian lap. Aset sesuai standar dan tepat wkt</b>	97.78%	2,400,000	0	-	-	-	0	-	0.00	0.00%
1.06 .01. 2.03 .06	Penatausahaan Barang Milik Daerah pada SKPD	Jumlah laporan Aset yang disusun	1 dokumen	2,400,000	0	-	0	-	0	-	0.00	0.00%
1.06 .01. 2.06	Administrasi Umum Perangkat Daerah	<b>Persentase administrasi PD yg tersedia pada PD</b>	100%	254,312,600	0	27,075,600	56	87,237,916	56	114,313,516	34.30%	
1.06 .01. 2.06 .01	Penyediaan Komponen Instalasi Listrik/penerangan Bangunan Kantor	Jmh Kom. Instalasi listrik penerangan yg tersedia	7 Jenis	2,934,500	0	-	5	1,994,100	5	1,994,100	6.17	67.95%
1.06 .01. 2.06 .02	Penyediaan Peralatan dan Perlengkapan Kantor	Jmh peralatan dan perlengkapan kantor yg terpelihara	37 unit	10,374,000	8	2,302,100	0	-	8	2,302,100	10.14	0.00%
1.06 .01. 2.06 .04	Penyediaan Bahan Logistik Kantor	Jmh makan minum yg tersedia	2 Paket	25,000,000	0	-	1	9,275,000	1	9,275,000	1.23	37.10%
1.06 .01. 2.06 .05	Penyediaan Barang Cetak dan Penggandaan	Jmh jenis cetak dan penggandaan yg tersedia	3 jenis	24,847,700	0	-	1	7,381,000	1	7,381,000	1.23	29.70%
1.06 .01. 2.06 .06	Penyediaan Bahan Bacaan dan Peraturan Perundang-undangan	Jmh jenis bahan bacaan dan perundang-undangan yg tersedia	36 exp	3,960,000	0	-	18	1,960,000	18	1,960,000	22.22	49.49%
1.06 .01. 2.06 .07	Penyediaan Bahan/ Material	Jmh jenis ATK yang tersedia	38 jenis	13,805,200	15	5,513,500	0	-	15	5,513,500	18.74	0.00%
1.06 .01. 2.06 .09	Penyelenggaraan Rapat Koordinasi dan Konsultasi SKPD	Jmh lap. Koordinasi dan konsultasi dalam dan luar daerah	49 dan 32 laporan	173,391,200	4	19,260,000	31	66,627,816	35	85,887,816	43.35	38.43%
1.06 .01. 2.08	Penyediaan Jasa Penunjang Urusan Pemerintahan Daerah	<b>Persentase tertib ketatausahaan kantor</b>	100%	194,942,700	1	6,016,035	6	13,377,646	7	19,393,681	13.14	6.86%
1.06 .01. 2.08 .01	Penyediaan Jasa Surat Menyurat	Jmh surat masuk dan keluar yg terkelola	1000 surat	2,382,900	0	-	0	-	0	-	0.00	0.00%
1.06 .01. 2.08 .02	Penyediaan Jasa Komunikasi, Sumber Daya Air, dan Listrik	Jmh jenis kebutuhan komunikasi,air, listrik yg terpenuhi	6 jenis	34,399,800	1	6,016,035	1	4,577,646	2	10,593,681	3.05	13.31%
1.06 .01. 2.08 .03	Penyediaan Jasa Peralatan & perlengkapan ktr	Jmh jenis perlengkapan gdg ktr yg tersedia	15 jenis	25,560,000	0	-	5	8,800,000	5	8,800,000	10.00	34.43%
1.06 .01. 2.08 .04	Penyediaan Jasa Pelayanan Umum Kantor	Jmh tenaga PTT yg di upah	13 Orang	132,600,000	0	-	0	-	0	-	0.00	0.00%
1.06 .01. 2.09	Pemeliharaan Brg Milik Daerah Penunjang Urusan Pemerintahan Daerah	<b>Persentase tertib ketatausahaan kantor</b>	100%	103,471,000	0	18,659,604	1	3,850,000	1	22,509,604	2.00	3.72%
1.06 .01. 2.09 .01	Penyediaan Jasa Pemeliharaan, Biaya Pemeliharaan & Pajak Kendaraan Perorangan Dinas atau Randis Jabatan	jmh unit randis yg terpelihara; jmh unit kend yg dilengkapi srt izin	4 unit; 8 unit	79,471,000	0	18,659,604	1	3,850,000	1	22,509,604	2.00	4.84%

1.06 01. 2.09 09	Pemeliharaan/Rehabilitasi Gedung Kantor dan Bangunan Lainnya	Jumlah unit gdg ktr yg terpelihara	2 unit	24,000,000	0	-	0	-	0	0.00	0.00%	
1.06 02	<b>PROGRAM PEMBERDAYAAN SOSIAL</b>	<b>Persentase Masyarakat Miskin Potensial yg Diberdayakan</b>	20.46%	146,379,000	0	-	27	6,853,100	27	6,853,100	54.00	4.68%
1.06 02. 2.01	Pemberdayaan Sosial Komunitas Adat Terpencil (KAT)	Jmh KK KAT yg mendapat fasilitas pemberdayaan sosial	100%	15,276,600	0	-	27	4,878,900	27	4,878,900	54.00	31.94%
1.06 02. 2.01 01	Fasilitasi Pemberdayaan Sosial KAT	Jmh KK KAT yg mendptkn fasilitas dayasos	84 KK	15,276,600	0	-	27	4,878,900	27	4,878,900	54.00	31.94%
1.06 02. 2.03	Pengembangan Potensi Sumber Kesos Daerah Kab/Kota	<b>Persentase Masy. miskin potensial yg diberdayakan</b>	21.00%	131,102,400	0	-	0	1,974,200	0	1,974,200	0.00	1.51%
1.06 02. 2.03 03	Peningkatan kemampuan potensi sumber kesos kg kewenangan kab/kota	Jmh KUBE yg dibina & Jmh PSKS yg diberi ktrmpln	5 KLP & 60 org	131,102,400	0	-	0	1,974,200	0	1,974,200	0.00	1.51%
1.06 04	<b>PROGRAM REHABILITASI SOSIAL</b>	<b>Persentase PMKS yg ditangani dlm pelayanan rehsos</b>	33.00%	140,767,800	0	-	31	77,029,800	31	77,029,800	62.00	54.72%
1.06 04. 2.01	Rehsos dasar penyandang disabilitas terlantar, anak terlantar, lansia terlantar serta gepeng di luar panti sosial	Jmh PMKS luar panti yg ditangani dlm pelayanan sosial	30 org	85,191,300	0	-	20	59,283,300	20	59,283,300	40.00	69.59%
1.06 04. 2.01 01	Penyediaan Permakanan	Jumlah PMKS luar panti yg mendptkn peny. Permakanan	30 org	85,191,300	0	-	20	59,283,300	20	59,283,300	40.00	69.59%
1.06 04. 2.02	Rehsos dasar penyandang Masalah Kesejahteraan Sosial (PMKS) Lainnya Bukan Korban HIV/AIDS dan NAPZA di luar panti sosial	Jmh PMKS yg dilayani	45 orang	55,576,500	0	-	11	17,746,500	11	17,746,500	22.00	31.93%
1.06 04. 2.02 08	Pemberian Bimsos kepada kpd kel. penyandang Masalah Kesejahteraan Sosial (PMKS) Lainnya Bukan Korban HIV/AIDS dan NAPZA di luar panti sosial	Jumlah ODGJWRSE/terlantar yg ditangani	15 org	55,576,500	0	-	11	17,746,500	11	17,746,500	22.00	31.93%
1.06 05	<b>PROGRAM PERLINDUNGAN DAN JAMINAN SOSIAL</b>	<b>Persentase masyarakat miskin penerima penjaminan sosial</b>	71.43%	3,939,566,200	0	14,246,500	1120	59,038,600	1,120	73,285,100	0.01	1.50%
1.06 05. 2.02	Pengelolaan Data Fakir Miskin Cakupan Daerah Kabupaten/Kota	Jmh Data KK dgn tk kesos valid	87814 KK	3,939,566,200	0	14,246,500	1120	59,038,600	1,120	73,285,100	0.01	1.50%
1.06 05. 2.02 02	Pengelolaan Data Fakir Miskin Cakupan Daerah Kabupaten/Kota	Jmh data KM yg diverifikasi;jmh KM penerima bantuan yg diverifikasi;jmh KPM PKH yg diverifikasi;Jmh RTLH yg direhab	87814 KK; 9000 KM; 29000 KPM; 371 Unit	3,939,566,200	0	14,246,500	1120	59,038,600	1,120	73,285,100	1.28	1.50%
1.06 06	<b>PROGRAM PENANGANAN BENCANA</b>	<b>Persentase korban bencana yg ditangani</b>	100%	89,193,400	11	51,310,200	26	10,504,900	37	61,815,100	63.00	11.78%
1.06 06. 2.01	Perlindungan Sosial Korban Bencana Alam dan Sosial Kabupaten/Kota	Jmh paket banlog yg disediakan	100.00%	89,193,400	11	51,310,200	26	10,504,900	37	61,815,100	63.00	11.78%
1.06 06. 2.01 01	Penyediaan Makanan	Jmh paket bansos yg disalurkan	150 paket	89,193,400	11	51,310,200	26	10,504,900	37	61,815,100	63.00	11.78%
1.06 07	<b>PROGRAM PENGELOLAAN TAMAN MAKAM PAHLAWAN</b>	<b>Persentase lembaga sosial pemberi layanan usaha kesos</b>	100%	10,996,900	0	-	2	5,796,100	2	5,796,100	4.00	52.71%
1.06 07. 2.01	Pemeliharaan Taman Makam Pahlawan Nasional Kab./Kota	Jmh TMP yg dikelola	25.00%	10,996,900	0	-	2	5,796,100	2	5,796,100	4.00	52.71%
1.06 07. 2.01 02	Pemeliharaan Taman Makam Pahlawan Nasional Kab./Kota	Jmh TMP yg dikelola	2 lokasi	10,996,900	0	-	2	5,796,100	2	5,796,100	4.00	52.71%
<b>JUMLAH</b>				<b>7,254,398,974</b>	<b>0</b>	<b>471,787,672</b>	<b>603,426,869</b>	<b>1,332</b>	<b>1,075,214,541</b>	<b>17.70</b>	<b>14.82%</b>	
<b>Rata-rata Persen Capaian (%) sub kegiatan</b>										<b>1.49</b>		
<b>Predikat Kinerja</b>										<b>Sangat Rendah</b>		

**EVALUASI TERHADAP HASIL RENJA PERANGKAT DAERAH LINGKUP KABUPATEN  
RENJA PERANGKAT DAERAH DINAS TRANSMIGRASI TENAGA KERJA DAN ESDM. KABUPATEN POLEWALI MANDAR  
PERIODE PELAKSANAAN TRIWULAN II TAHUN 2022**

No	Program/Kegiatan/Sub Kegiatan	Indikator Kinerja Program (Outcome)/ Kegiatan (output) dan Sub Kegiatan	Target Kinerja dan Anggaran Renja/DPA Perangkat Daerah Tahun Berjalan (Tahun 2022) yang Dievaluasi		Realisasi Kinerja dan Anggaran Pada Triwulan I,II,III dan IV Tahun 2022				Jumlah Realisasi Kinerja dan Anggaran Renja Perangkat Daerah yang dievaluasi 9=(5+6+7+8)	Persen Capaian Kinerja Dan Anggaran Perangkat Daerah tahun 2022 (%) 10 = 9/4 x 100		Ket	
			4		5		6			10			
			Kinerja	Rp	Kinerja	Rp	Kinerja	Rp		Kinerja	Rp		% Kinerja
1	2	3	4		5		6		9=(5+6+7+8)		10 = 9/4 x 100		11
1	<b>PROGRAM PENUNJANG URUSAN PEMERINTAHAN DAERAH</b>	<b>Predikat SAKIP Perangkat Daerah, Opini Pengelolaan Keuangan Perangkat Daerah</b>	<b>A;WTP,Sangat Baik</b>	<b>3,429,413,383</b>		<b>452,430,407</b>		<b>876,140,068</b>		<b>1,328,570,475</b>		<b>38.74</b>	
1.1	Perencanaan, Penganggaran, dan Evaluasi Kinerja Perangkat Daerah	Persentase Perencanaan, Penganggaran, dan Evaluasi Kinerja Perangkat Daerah sesuai standar dan tepat waktu		22,242,100		-		6,396,700		6,396,700		28.76	
1	Penyusunan Dokumen Perencanaan Perangkat Daerah	Jumlah Dokumen	1 Dokumen	4,902,100	-	-	1 Dokumen	1,396,700	1 Dokumen	1,396,700	100.00	28.49	
2	Koordinasi dan Penyusunan Dokumen RKA-SKPD	Jumlah Dokumen	2 Dokumen	17,340,000	-	-	2 Dokumen	5,000,000	2 Dokumen	5,000,000	100.00	28.84	
1.2	<b>Administrasi Keuangan Perangkat Daerah</b>	<b>Persentase penyampaian Laporan Keuangan sesuai standar dan tepat waktu</b>		<b>2,989,111,383</b>		<b>424,449,107</b>		<b>735,924,708</b>		<b>1,160,373,815</b>		<b>38.82</b>	
1	Penyediaan Gaji dan Tunjangan ASN	Jumlah ASN	31 ASN	2,973,463,883	29 ASN	424,449,107	29 ASN	729,676,508	29 ASN	1,154,125,615	93.55	38.81	
2	Koordinasi dan Penyusunan Laporan Keuangan Akhir Tahun SKPD	Jumlah Dokumen	2 Dokumen	15,647,500	-	-	2 Dokumen	6,248,200	2 Dokumen	6,248,200	100.00	39.93	
1.3	<b>Administrasi Kepegawaian Perangkat Daerah</b>	<b>Persentase Tertib Administrasi Kepegawaian Perangkat Daerah</b>		<b>44,250,000</b>		<b>-</b>		<b>17,000,000</b>		<b>17,000,000</b>		<b>38.42</b>	
1	Bimbingan Teknis Implementasi Peraturan Perundang-Undangan	Jumlah ASN	2 Orang	44,250,000	-	-	-	17,000,000	-	17,000,000	-	38.42	
1.4	<b>Administrasi Umum Perangkat Daerah</b>	<b>Persentase Tertib Administrasi Umum Kantor</b>		<b>165,044,400</b>		<b>8,796,800</b>		<b>66,938,260</b>		<b>75,735,060</b>		<b>45.89</b>	
1	Penyediaan Peralatan dan Perlengkapan Kantor	Jumlah Jenis	39 Jenis	13,455,600	39 Jenis	6,256,800	39 Jenis	2,390,000	39 Jenis	8,646,800	100.00	64.26	
2	Penyediaan Bahan Logistik Kantor	Jumlah Jenis	3 Jenis	12,430,000	3 Jenis	2,540,000		-	3 Jenis	2,540,000	100.00	20.43	
3	Penyediaan Barang Cetak dan Penggandaan	Jumlah Jenis	3 Jenis	5,718,000	-	-		-	-	-	-	-	
4	Penyediaan Bahan Bacaan dan Peraturan Perundang-undangan	Jumlah Jenis	2 Jenis	2,880,000	-	-		690,000	2 Jenis	690,000	100.00	23.96	
5	Penyelenggaraan Rapat Koordinasi dan Konsultasi SKPD	Jumlah Laporan	25 Dokumen	130,560,800	-	-	12 Dokumen	63,858,260	12 Dokumen	63,858,260	48.00	48.91	
1.5	<b>Pengadaan Barang Milik Daerah Penunjang Urusan Pemerintah Daerah</b>	<b>Persentase ketersediaan Kebutuhan BMD sesuai RKBM</b>		<b>41,864,000</b>		<b>2,026,400</b>		<b>6,046,400</b>		<b>8,072,800</b>		<b>19.28</b>	
1	Pengadaan Mebel	Jumlah Unit	1 Paket	4,252,100	-	-		-	-	-	-	-	
2	Pengadaan Peralatan dan Mesin Lainnya	Jumlah Jenis	3 Paket	33,190,000	-	-	1 Paket	5,690,000	1 Paket	5,690,000	33.33	17.14	
3	Pengadaan Sarana dan Prasarana Pendukung Gedung Kantor atau Bangunan Lainnya	Jumlah Jenis	17 Jenis	4,421,900	17 Jenis	2,026,400	17 Jenis	356,400	17 Jenis	2,382,800	100.00	53.89	
1.6	<b>Penyediaan Jasa Penunjang Urusan Pemerintahan Daerah</b>	<b>Persentase ketersediaan Jasa Penunjang Administrasi Kantor sesuai standar dan prosedur</b>		<b>105,296,500</b>		<b>9,058,100</b>		<b>33,084,000</b>		<b>42,142,100</b>		<b>40.02</b>	
1	Penyediaan Jasa Surat Menyurat	Jumlah Surat	500 Surat	42,000,000	205 Surat	9,058,100	50 Surat	17,500,000	255 Surat	17,500,000	51.00	41.67	
2	Penyediaan Jasa Komunikasi, Sumber Daya Air dan Listrik	Jumlah Jenis	2 Paket	39,822,500	2 Paket	9,058,100	2 Paket	5,697,000	2 Paket	14,755,100	100.00	37.05	
3	Penyediaan Jasa Pelayanan Umum Kantor	Luas Gedung dan Halaman	1.632 M <sup>2</sup>	23,474,000	1.632 M <sup>2</sup>	-	1.632 M <sup>2</sup>	9,887,000	1.632 M <sup>2</sup>	9,887,000	100.00	42.12	
1.7	<b>Pemeliharaan Barang Milik Daerah Penunjang Urusan Pemerintahan Daerah</b>	<b>Persentase Pemenuhan Pemeliharaan BMD sesuai RKPBM</b>		<b>61,605,000</b>		<b>8,100,000</b>		<b>10,750,000</b>		<b>18,850,000</b>		<b>30.60</b>	
1	Penyediaan Jasa Pemeliharaan, Biaya Pemeliharaan, Pajak dan Perizinan Kendaraan Dinas Operasional atau Lapangan	Jumlah Kendaraan	6 Unit	55,205,000	6 Unit	6,000,000	6 Unit	9,250,000	6 Unit	15,250,000	100.00	27.62	
2	Pemeliharaan/Rehabilitasi Sarana dan Prasarana Pendukung Gedung Kantor atau Bangunan Lainnya	Jumlah Sarana dan Prasarana	14 Unit	6,400,000	3 Unit	2,100,000	3 Unit	1,500,000	6 Unit	3,600,000	42.86	56.25	
2	<b>PROGRAM PELATIHAN KERJA DAN PRODUKTIVITAS TENAGA KERJA</b>	<b>JUMLAH TENAGA KERJA TRAMPIL</b>	<b>69.33%</b>	<b>116,323,500</b>	<b>-</b>	<b>14,000,000</b>		<b>51,131,700</b>		<b>65,131,700</b>		<b>55.99</b>	
2.1	<b>Pelaksanaan Pelatihan Berdasarkan Unit Kompetensi</b>	<b>Jumlah Tenaga Kerja Terampil</b>	<b>1.250 Orang</b>	<b>90,000,000</b>	<b>-</b>	<b>14,000,000</b>		<b>51,131,700</b>		<b>65,131,700</b>		<b>72.37</b>	
1	Proses Pelaksanaan Pendidikan dan Pelatihan Keterampilan bagi Pencari Kerja Berdasarkan Klaster Kompetensi	Jumlah Peserta Pelatihan	20 Orang	90,000,000	-	14,000,000	20 Orang	51,131,700	20 Orang	65,131,700	100.00	72.37	
2.2	<b>Pengukuran Produktivitas Tingkat Daerah Kabupaten/Kota</b>	<b>Jumlah Perusahaan</b>	<b>300 Perusahaan</b>	<b>26,323,500</b>	<b>-</b>	<b>-</b>		<b>-</b>		<b>-</b>		<b>-</b>	
1	Pengukuran Kompetensi dan Produktivitas Tenaga Kerja	Jumlah Perusahaan	300 Perusahaan	26,323,500	-	-	-	-	-	-	-	-	
3	<b>PROGRAM PENEMPATAN TENAGA KERJA</b>	<b>Persentase Tenaga Kerja yang Terserap</b>	<b>20 Persen</b>	<b>331,986,000</b>	<b>-</b>	<b>19,650,000</b>		<b>40,253,600</b>		<b>59,903,600</b>		<b>18.04</b>	
3.1	<b>Pelayanan Antarkerja di Daerah Kabupaten/Kota</b>	<b>Jumlah Pencari Kerja yang Kompeten</b>	<b>500 Pencaker</b>	<b>217,731,400</b>	<b>123 Pencaker</b>	<b>11,500,000</b>		<b>23,274,900</b>		<b>34,774,900</b>		<b>15.97</b>	

1	Penyuluhan dan Bimbingan Jabatan bagi Pencari Kerja	Jumlah Pencari Kerja	500 Pencaker	217,731,400	123 Pencaker	11,500,000	502 Pencaker	23,274,900	625 Pencaker	34,774,900	125.00	15.97
3.2	Perlindungan PMI (Pra dan Purna Penempatan) di Daerah Kabupaten/Kota	Jumlah Calon Pekerja Migran Indonesia/ Pekerja Migran Indonesia yang terlindungi	250 Calon PMI	114,254,600	4 Calon PMI	8,150,000		16,978,700		25,128,700		21.99
1	Peningkatan Pelindungan dan Kompetensi Calon Pekerja Migran Indonesia (PMI)/Pekerja Migran Indonesia (PMI)	Jumlah CPMI	250 Calon PMI	114,254,600	4 Calon PMI	8,150,000	66 Calon PMI	16,978,700	70 Calon PMI	25,128,700	28.00	21.99
4	PROGRAM PERENCANAAN KAWASAN TRANSMIGRASI	Jumlah Perencanaan Satuan Permukiman	2 Dokumen	90,000,000		4,581,900		13,006,053		17,587,953		19.54
4.1	Pencadangan Tanah untuk Kawasan Transmigrasi	Jumlah Rencana Satuan Permukiman	2 Dokumen	90,000,000		4,581,900		13,006,053		17,587,953		19.54
1	Identifikasi Potensi Kawasan Transmigrasi	Jumlah Rencana Teknis Transmigrasi	2 Dokumen	34,583,700		4,581,900		6,008,805		10,590,705		30.62
2	Penyediaan Tanah untuk Pembangunan Kawasan Transmigrasi	Jumlah Dokumen Pertanahan Transmigrasi	50 Dokumen	55,416,300				6,997,248		6,997,248		12.63
5	PROGRAM PEMBANGUNAN KAWASAN TRANSMIGRASI	Jumlah Satuan Kawasan Pengembangan (SKP) Transmigrasi	2 SKP	124,999,900		13,328,100		35,479,303		48,807,403		39.05
5.1	Penataan Persebaran Penduduk yang berasal dari 1 (Satu) Daerah Kabupaten/ Kota	Jumlah Satuan Kawasan Pengembangan (SKP)	2 SKP	124,999,900		13,328,100		35,479,303		48,807,403		39.05
1	Penyiapan Lingkungan Hunian Fisik, Sosial, Ekonomi bagi Penduduk Setempat dan Transmigran	Jumlah KK	50 KK	66,499,900		7,185,600		17,311,274		24,496,874		36.84
2	Penyuluhan Transmigrasi	Jumlah warga	30 Warga	48,500,000		6,142,500		12,545,429		18,687,929		38.53
3	Penyesuaian Lingkungan Baru Transmigran di Kawasan Transmigrasi	Jumlah Satuan Permukiman (SP)	2 SP	10,000,000			2 SP	5,622,600	2 SP	5,622,600	100.00	56.23
<b>JUMLAH</b>				<b>4,092,722,783</b>		<b>503,990,407</b>		<b>1,016,010,724</b>		<b>1,520,001,131</b>		
										Rata-rata Capaian Kinerja (%)	60.06	37.14
										Predikat Kinerja	Rendah	Sangat Rendah

**EVALUASI TERHADAP HASIL RENJA PERANGKAT DAERAH LINGKUP KABUPATEN  
RENJA PERANGKAT DAERAH DINAS PENGENDALIAN PENDUDUK DAN KELUARGA BERENCANA, PEMBERDAYAAN PEREMPUAN DAN PERLINDUNGAN ANAK  
KABUPATEN POLEWALI MANDAR  
PERIODE PELAKSANAAN TRIWULAN II TAHUN 2022**

No	Program, Kegiatan dan Sub Kegiatan	Indikator Kinerja Program (outcome)/ Kegiatan (output) dan Sub Kegiatan	Target Kinerja dan Anggaran Renja dalam DPA Perangkat Daerah Tahun berjalan (Tahun 2022) yang dievaluasi		Realisasi Kinerja dan Anggaran Pada Triwulan Tahun 2022				Jumlah Realisasi Kinerja dan Anggaran Renja Perangkat Daerah yang dievaluasi	Persen Capaian Kinerja dan Anggaran Perangkat daerah Tahun 2022 (%)		Ket.	
			Kinerja	Rp	I		II			9=5+6+7+8			10 = 9/4*100
1	2	3	4		5		6		9=5+6+7+8		10 = 9/4*100		15
			Kinerja	Rp	Kinerja	Rp	Kinerja	Rp	Kinerja	Rp	Kinerja	Rp	
1	Program : Program Penunjang Urusan Pemerintahan Daerah Kabupaten/Kota	Indeks kepuasan masyarakat (IKM); Predikat Sistem Akuntabilitas Kinerja Instansi Pemerintah (SAKIP) perangkat daerah; Opini Pengelolaan Keuangan perangkat daerah	Sangat Baik; BB; WTP Indeks; Predikat	2,488,298,273	Sangat Baik; BB; WTP Indeks; Predikat	520,549,112	Sangat Baik; BB; WTP Indeks; Predikat	568,595,819	Sangat Baik; BB; WTP Indeks; Predikat	1,089,144,931	Sangat Baik; BB; WTP Indeks; Predikat	43.77	
1	Kegiatan : Perencanaan, Penganggaran dan Evaluasi Kinerja Perangkat Daerah	Jumlah Jenis Perencanaan, Penganggaran dan Evaluasi Kinerja Kantor	1 Jenis	5,000,000	1 Jenis	5,000,000	0	0	1 Jenis	5,000,000	100	100	
1.1	Penyusunan Dokumen Perencanaan Perangkat Daerah	Jumlah Dokumen Renstra / Perubahan Renstra yang tersusun sesuai standar dan tepat waktu	1 Dokumen	5,000,000	1 Dokumen	5,000,000	0	0	1 Dokumen	5,000,000	100	100	
2	Kegiatan : Administrasi Umum Perangkat Daerah	Jumlah Sarana dan Prasarana Kantor yang disediakan	4 Jenis	92,728,600	1 Jenis	37,785,500	1 Jenis	43,991,300	2 Jenis	81,776,800	50	88.19	
2.1	Penyediaan Bahan Logistik Kantor	Jumlah makan minum yang tersedia	2 Jenis	25,968,000	1 Jenis	11,382,000	1 Jenis	11,677,000	2 Jenis	23,059,000	100	88.80	
2.2	Penyediaan Barang Cetak dan Penggandaan	Jumlah jenis cetak dan penggandaan yang tersedia	3 Jenis	14,151,100	1 Jenis	4,862,000	1 Jenis	5,137,500	2 Jenis	9,999,500	66.67	70.66	
2.3	Penyediaan Bahan/Material	Terpenuhiya kebutuhan Alat Tulis Kantor	40 Jenis	15,019,300	18 jenis	6,960,700	15 Jenis	5,949,600	33 Jenis	12,910,300	82.50	85.96	
2.4	Penyelenggaraan Rapat Koordinasi dan Konsultasi SKPD	Jumlah Laporan Rapat Koordinasi dan Konsultasi luar dan dalam Daerah	30 Laporan	37,590,200	11 Laporan	14,580,800	16 Laporan	21,227,200	27 Laporan	35,808,000	90.00	95.26	
3	Kegiatan : Penyediaan Jasa Penunjang Urusan Pemerintahan Daerah	Jumlah Jenis Jasa Penunjang Kantor	3 Jenis	100,770,400	1 Jenis	15,900,000	1 Jenis	15,900,000	2 Jenis	31,800,000	66.67	31.56	
3.1	Penyediaan Jasa Surat Menyurat	Jumlah surat masuk dan keluar yang dikelola	20 Surat	77,626,000	3 Surat	12,500,000	3 Surat	12,500,000	6 Surat	25,000,000	30	32.21	
3.2	Penyediaan Jasa Komunikasi, Sumber Daya Air dan Listrik	Jumlah kebutuhan komunikasi, air dan listrik yang terpenuhi	2 Jenis	1,811,200	0	0	0	0	0	0	0	0	
3.3	Penyediaan Jasa Pelayanan Umum Kantor	Luas gedung dan halaman kantor kondisi bersih	2 Jenis	21,333,200	1 Jenis	3,400,000	1 jenis	3,400,000	1 Jenis	6,800,000	50	31.88	
4	Kegiatan : Pemeliharaan Barang Milik Daerah Penunjang Urusan Pemerintahan Daerah	Jumlah Jenis Pemeliharaan/Rehab Sarpras Kantor	2 Jenis	108,302,400	1 Jenis	31,387,600	1 Jenis	23,466,700	1 Jenis	54,854,300	50	50.65	
4.1	Penyediaan Jasa Pemeliharaan, Biaya Pemeliharaan, Pajak dan Perizinan Kendaraan Dinas Operasional Atau Lapangan	Jumlah Unit Kendaraan Dinas yang terpelihara	76 Unit	67,911,800	17 Unit	15,319,600	21 Unit	19,416,700	38 Unit	34,736,300	50.00	51.15	
4.2	Pemeliharaan/Rehabilitasi Sarana dan Prasarana Pendukung Gedung Kantor atau Bangunan Lainnya	Luas Bangunan dan Halaman Kantor yang Terpelihara	42 Meter <sup>2</sup>	40,390,600	16 Meter <sup>2</sup>	16,068,000	4 Meter <sup>2</sup>	4,050,000	20 Meter <sup>2</sup>	20,118,000	47.62	49.81	

5	Kegiatan : Administrasi Keuangan Perangkat Daerah	Jumlah ASN yang dibayarkan Gaji dan Tunjangannya	23 Orang	2,181,496,873	4 Orang	430,476,012	5 Orang	485,237,819	9 Orang	915,713,831	39.13	41.98	
5.1	Penyediaan Gaji dan Tunjangan ASN	Jumlah ASN yang dibayarkan Gaji dan Tunjangannya	23 Orang	2,181,496,873	4 Orang	430,476,012	5 Orang	485,237,819	9 Orang	915,713,831	39.13	41.98	Termasuk Gaji Bulan Juli dan Gaji 13
II	Program : Program Pengarusutamaan Gender Dan Pemberdayaan Perempuan	Indeks Pembangunan Gender (IPG) dan Indeks Pemberdayaan Gender (IDG)	92.54 Indeks	224,240,000	0	0	0	0	0	0	0	0	
1	Kegiatan : Pelembagaan Pengarusutamaan Gender (PUG) Pada Lembaga Pemerintah Kewenangan Kabupaten/Kota	Jumlah OPD yang Melaksanakan PUG	15 OPD	20,000,000	0	0	0	0	0	0	0	0	
	Advokasi Kebijakan dan Pendampingan Pelaksanaan PUG termasuk PPRG	Jumlah OPD yang melaksanakan PPRG											
1.1	Advokasi Kebijakan dan Pendampingan Pelaksanaan PUG termasuk PPRG	Jumlah OPD yang melaksanakan PPRG	10 OPD	20,000,000	0	0	0	0	0	0	0	0	
2	Kegiatan : Penguatan dan Pengembangan Lembaga Penyedia Layanan Pemberdayaan Perempuan Kewenangan Kabupaten/Kota	jumlah lembaga yang diberdayakan	1 Lembaga	204,240,000	0	0	0	0	0	0	0	0	
2.1	Advokasi Kebijakan dan Pendampingan Kepada Lembaga Penyedia Layanan Pemberdayaan Perempuan Kewenangan Kabupaten/Kota	Jumlah lembaga Penyedia Layanan Pemberdayaan Perempuan Kewenangan Kabupaten/kota	1 Lembaga	204,240,000	0	0	0	0	0	0	0	0	
III	Program Pemenuhan Hak Anak (PHA)	Predikat Kabupaten Layak Anak (KLA)	Madya Predikat	180,000,000	Madya Predikat	40,551,500	Madya Predikat	75,132,700	Madya Predikat	115,684,200	Madya Predikat	64.27	
1	Penguatan dan Pengembangan Lembaga Penyedia Layanan Peningkatan Kualitas Hidup Anak Kewenangan Kabupaten/Kota	Jumlah anak yang kualitas hidupnya ditingkatkan	96 Anak	180,000,000	21 Anak	40,551,500	40 Anak	75,132,700	61 Anak	115,684,200	63.54	64.27	
1.1	Penyediaan Layanan Peningkatan Kualitas Hidup Anak Kewenangan Kabupaten/Kota	Jumlah anak yang dibina dalam Forum Anak	160 Anak	130,000,000	39 Anak	32,136,500	76 Anak	61,987,300	115 Anak	94,123,800	71.88	72.40	
1.2	Koordinasi dan Sinkronisasi Pelaksanaan Pendampingan Peningkatan Kualitas Hidup Anak Tingkat Daerah Kabupaten/Kota	Jumlah Pendampingan KHA yang di laksanakan	35 Kasus	50,000,000	5 Kasus	8,415,000	9 Kasus	13,145,400	14 Kasus	21,560,400	40	43.12	
IV	Program : Program Pembinaan Keluarga Berencana (KB)	Persentase peserta KB aktif	80.99	7,408,297,000	0	0	13.00	1,217,976,000	13.00	1,217,976,000	16.05	16.44	
1	Kegiatan : Pendayagunaan Tenaga Penyuluh KB/Petugas Lapangan KB (PKB/PLKB)	Jumlah sarana dan prasarana dan PKB yang diberdaya gunakan	19 Orang	7,408,297,000	0	0	3 Orang	1,217,976,000	3 Orang	1,217,976,000	15.79	16.44	
1.1	Penguatan Pelaksanaan Penyuluhan, Penggerakan, Pelayanan dan Pengembangan Program KKBPK untuk Petugas Keluarga Berencana/Penyuluh Lapangan Keluarga Berencana (PKB/PLKB)	Jumlah Jenis sarana dan prasarana penyuluh KB yang disediakan	5 Jenis	7,408,297,000	0	0	1 Jenis	1,217,976,000	1 Jenis	1,217,976,000	20.00	16.44	
Jumlah				10,300,835,273		561,100,612		1,861,704,519		2,422,805,131		23.52	
Rata-rata Capaian Kinerja (%)											57	23.52	
Predikat Kinerja												Sangat Rendah	

EVALUASI TERHADAP HASIL RENJA PERANGKAT DAERAH LINGKUP KABUPATEN  
RENJA PERANGKAT DAERAH DINAS PERTANIAN DAN PANGAN KABUPATEN POLEWALI MANDAR  
PERIODE PELAKSANAAN TRIWULAN I TAHUN 2022

No.	Program/Kegiatan/Sub Kegiatan	Indikator Kinerja Program (Outcome) / Kegiatan (output) dan Sub Kegiatan	Target Kinerja dan Anggaran Renja Dalam DPA Perangkat Daerah Tahun berjalan (Tahun 2022) yang Dievaluasi		Realisasi Kinerja dan Anggaran Pada Triwulan Tahun 2022				Jumlah Realisasi Kinerja dan Anggaran Renja Perangkat Daerah yang Dievaluasi		Persen Capaian Kinerja dan Anggaran Perangkat Daerah tahun 2022		Ket
					I		II		9 = (5+6+7+8)		10 = 9/4 x 100%		
			4		5		6						11
			Kinerja	Rp	K	Rp	K	Rp	Kinerja	Rp	% Kinerja	% Rp	
1	<b>PROGRAM PENGELOLAAN SUMBER DAYA EKONOMI UNTUK KEDAULATAN DAN KEMANDIRIAN PANGAN</b>	<b>Persentase Ketersediaan Lumbung Pangan Masyarakat</b>	<b>62.50</b>	<b>2,000,000,000</b>					-	-	#VALUE!	-	
1.1	<b>Kegiatan Penyediaan Infrastruktur dan Seluruh Pendukung Kemandirian Pangan pada berbagai Sektor sesuai Kewenangan Daerah Provinsi</b>	<b>Jumlah Total Ketersediaan Lumbung Pangan Masyarakat (unit)</b>	<b>10.00</b>	<b>2,000,000,000</b>					-	-	-	-	
1.1.1	Penyediaan Infrastruktur Lumbung Pangan	Jumlah Lumbung Pangan yang terbangun (unit)	2.00	1,900,000,000					-	-	-	-	
1.1.2	Penyediaan Infrastruktur Lantai Jemur	Jumlah lantai Jemur yang terbangun (unit)	2.00	100,000,000					-	-	-	-	
2	<b>PROGRAM PENINGKATAN DIVERSIFIKASI DAN KETAHANAN PANGAN MASYARAKAT</b>	<b>Skor PPH Konsumsi</b>	89	<b>509,309,900</b>				<b>85,177,100</b>	-	<b>85,177,100</b>	-	17	
		<b>Skor PPH Ketersediaan</b>	98						-		-		

2.1	<b>Kegiatan Penyediaan dan Penyaluran Pangan Pokok atau Pangan Lainnya sesuai dengan Kebutuhan Daerah Kabupaten/Kota dalam Rangka Stabilisasi Pasokan dan Harga Pangan</b>	<b>Jumlah Penyediaa dan Penyaluran Pangan Pokok (unit)</b>	<b>53</b>	<b>14,538,100</b>				<b>5,772,900</b>	<b>-</b>	<b>5,772,900</b>	<b>-</b>	<b>40</b>
2.1.1	Penyediaan Informasi Harga Pangan dan Neraca Bahan Makanan	Jumlah Publikasi Harga Pangan dan Neraca Bahan Makanan (bulan)	12	14,538,100	3		3	5,772,900	6	5,772,900	50	40
2.2	<b>Kegiatan Pengelolaan dan Keseimbangan Cadangan Pangan Kabupaten/Kota</b>	<b>Jumlah Cadangan Pangan Pemerintah Kabupaten (ton)</b>	<b>5</b>	<b>199,998,000</b>					<b>-</b>	<b>-</b>	<b>-</b>	<b>-</b>
2.2.1	Pengadaan Cadangan Pangan Pemerintah Kabupaten/Kota	Jumlah Cadangan Pangan Pemerintah yang tersedia (ton)	5	199,998,000					-	-	-	-
2.3	<b>Kegiatan Pelaksanaan Pencapaian Target Konsumsi Pangan Perkapita/ Tahun sesuai dengan Angka Kecukupan Gizi</b>	<b>Angka Konsumsi Pangan Perkapita/ Tahun (g/Kapita/Tahun)</b>	<b>396573</b>	<b>294,773,800</b>				<b>79,404,200</b>	<b>-</b>	<b>79,404,200</b>	<b>-</b>	<b>27</b>
2.3.1	Penyusunan dan Penetapan Target Konsumsi Pangan per Kapita per Tahun	Jumlah Dokumen Penetapan Target Konsumsi Pangan Perkapita/ Tahun (Dok)	1	42,773,800				25,068,200	1	25,068,200	100	59
2.3.2	Pemberdayaan Masyarakat Dalam Pengankaragaman Konsumsi Pangan Berbasis Sumber Daya Lokal	Jumlah rumah tangga yang mengembangkan tanaman pekarangan (Kwt)	8	252,000,000			6	54,336,000	6	54,336,000	75	22
3	<b>PROGRAM PENANGANAN KERAWANAN PANGAN</b>	<b>Persentase Daerah Rentan Rawan Pangan</b>	<b>25</b>	<b>53,561,400</b>				<b>4,231,200</b>	<b>-</b>	<b>4,231,200</b>	<b>-</b>	<b>8</b>
3.1	<b>Kegiatan Penyusunan Peta Kerentanan dan Ketahanan Pangan Kecamatan</b>	<b>Jumlah Peta Ketahanan dan Kerentanan Pangan (dok)</b>	<b>1</b>	<b>14,521,900</b>				<b>3,000,000</b>	<b>-</b>	<b>3,000,000</b>	<b>-</b>	<b>21</b>
3.1.1	Penyusunan, Pemutakhiran dan Analisis Peta Ketahanan dan Kerentanan Pangan	Jumlah Peta Ketahanan dan Kerentanan Pangan (dok)	1	14,521,900				3,000,000	-	3,000,000	-	21
3.2	<b>Kegiatan Penanganan Kerawanan Pangan Kewenangan Kabupaten/Kota</b>	<b>Jumlah kebijakan penanganan Daerah rawan pangan (dok)</b>	<b>1</b>	<b>39,039,500</b>				<b>1,231,200</b>	<b>-</b>	<b>1,231,200</b>	<b>-</b>	<b>3</b>
3.2.1	Koordinasi dan Sinkronisasi Penanganan Kerawanan Pangan Kabupaten/Kota	Jumlah Rapat Dewan Ketahanan Pangan (kali)	1	7,885,900			1	1,231,200	1	1,231,200	100	16
3.2.2	Pelaksanaan Pengadaan, Pengelolaan, dan Penyaluran Cadangan Pangan pada Kerawanan Pangan yang mencakup dalam 1 (satu) Daerah kabupaten/Kota	Jumlah Penerima Manfaat Rumah Tangga Rawan Pangan (KK)	45	31,153,600					-	-	-	-
4	<b>PROGRAM PENUNJANG URUSAN PEMERINTAHAN DAERAH KABUPATEN/KOTA</b>	<b>Prediksi SAKIP rata-rata perangkat daerah Opini Pengelolaan Keuangan perangkat daerah Indeks kepuasan masyarakat (IKM)</b>	<b>BB</b> <b>WTP</b> <b>Baik</b>	<b>21,694,912,575</b>		<b>3,635,952,657</b>		<b>4,908,471,181</b>	<b>-</b>	<b>8,544,423,838</b>		<b>39</b>
4.1	<b>Kegiatan Perencanaan, penganggaran, dan Evaluasi Kinerja Perangkat Daerah</b>	<b>Jumlah Dokumen Perencanaan, Penganggaran, dan Evaluasi Kinerja Perangkat Daerah (dok)</b>	<b>3</b>	<b>27,580,600</b>		<b>2,000,000</b>		<b>10,218,000</b>	<b>-</b>	<b>12,218,000</b>	<b>-</b>	<b>44</b>
4.1.1	Penyusunan Dokumen Perencanaan Perangkat Daerah	Jumlah dokumen Renstra dan Rencana Kerja (RENJA) Perangkat Daerah sesuai standar dan tepat waktu (dok)	1	2,224,800					-	-	-	-
4.1.2	Koordinasi dan Penyusunan Dokumen RKA-SKPD	Jumlah Dokumen RKA/DPA Pokok Perangkat Daerah (dok)	1	19,505,800		2,000,000		7,968,000	-	9,968,000	-	51
4.1.3	Koordinasi dan Penyusunan Laporan Capaian Kinerja dan Ikhtisar Realisasi Kinerja SKPD	Laporan Monev Pembangunan dan LAKIP Perangkat Daerah selama satu tahun (dok)	1	5,850,000	1			2,250,000	1	2,250,000	100	38
4.2	<b>Kegiatan Administrasi Keuangan Perangkat Daerah</b>	<b>Presentase SPJ Fungsional (dok)</b>	<b>3</b>	<b>21,106,163,170</b>		<b>3,530,557,707</b>		<b>4,750,243,436</b>	<b>-</b>	<b>8,280,801,143</b>	<b>-</b>	<b>39</b>
4.2.1	Penyediaan Gaji dan Tunjangan ASN	Jumlah ASN yang masuk daam Daftar Gaji/ Ampra Gaji bulanan dakam satu tahun (org atau Bulan)	215	21,077,113,570	54	3,525,657,707	54	4,744,245,436	108	8,269,903,143	50	39
4.2.2	Koordinasi dan Penyusunan Laporan Keuangan Akhir Tahun SKPD	Jumlah Dokumen Laporan Keuangan Akhir Tahun Perangkat Daerah (dok)	1	15,300,000	1	2,000,000		3,998,000	1	5,998,000	100	39
4.2.3	Koordinasi dan Penyusunan Laporan Keuangan Bulanan/Triwulan/Semesteran SKPD	Jumlah Laporan Keuangan Bulanan Perangkat Daerah (dok)	2	13,749,600		2,900,000	1	2,000,000	1	4,900,000	50	36
4.3	<b>Kegiatan Administrasi Umum Perangkat Daerah</b>	<b>Indeks kepuasan pelayanan manajemen perkantoran (jenis)</b>	<b>30</b>	<b>257,315,600</b>		<b>79,912,700</b>		<b>80,679,145</b>	<b>-</b>	<b>160,591,845</b>	<b>-</b>	<b>62</b>
4.3.1	Penyediaan Peralatan dan Perlengkapan Kantor	Jumlah Jenis (Jenis)	2	100,080,700	2	56,860,200		20,121,600	2	76,981,800	100	77
4.3.2	Penyediaan Bahan Logistik Kantor	Jumlah jenis bahan makanan dan minuman (jenis)	2	31,000,000	1	7,375,000		5,500,000	1	12,875,000	50	42

4.3.3	Penyediaan Barang Cetak dan Penggandaan	Jumlah dan Jenis barang cetak dan penggandaan (jenis)	2	13,072,200	1	3,213,400	3,213,400	1	6,426,800	50	49	
4.3.4	Penyediaan Bahan Bacaan dan Peraturan Perundang-Undangan	Jumlah Jenis Bahan Bacaan (jenis)	1	1,200,000			360,000	1	360,000	100	30	
4.3.5	Penyelenggaraan Rapat Koordinasi dan Konsultasi SKPD	Jumlah SPPD Keluar Daerah (bulan)	12	111,962,700	3	12,464,100	51,484,145	6	63,948,245	50	57	
4.4	<b>Kegiatan Pengadaan Barang Milik Daerah Penunjang Urusan Pemerintah Daerah</b>	<b>Jumlah jenis mebel (jenis)</b>	<b>2</b>	<b>5,799,300</b>		-		-	-	-	-	
4.4.1	Pengadaan Mebel	Jumlah Jenis Mebel (jenis)	2	5,799,300				-	-	-	-	
4.5	<b>Kegiatan Penyediaan jasa penunjang urusan pemerintah daerah</b>	<b>Presentase Tagihan Jasa Penunjang Urusan Perangkat Daerah (jenis)</b>	<b>3</b>	<b>146,209,905</b>		<b>21,482,250</b>	<b>27,856,250</b>	-	<b>49,338,500</b>	-	34	
4.5.1	Penyediaan Jasa Surat Menyurat	Persen Surat masuk dan keluar yang terkelola (%)	100	12,000,000	25	2,000,000	2,000,000	50	4,000,000	50	33	
4.5.2	Penyediaan Jasa Komunikasi, Sumber Daya Air dan Listrik	Jumlah Jenis Jasa Komunikasi, Sumber Daya Air dan Listrik (Rekening))	26	102,212,405	7	14,482,250	20,856,250	9	35,338,500	33	35	
4.5.3	Penyediaan Jasa Pelayanan Umum Kantor	Jumlah Jenis Jasa Kebersihan Kantor (jenis)	2	31,997,500	1	5,000,000	5,000,000	1	10,000,000	50	31	
4.6	<b>Kegiatan Pemeliharaan Barang Milik Daerah Penunjang Urusan Pemerintah Daerah</b>	<b>Jumlah Jenis Pemeliharaan Barang Milik Daerah Penunjang Urusan Pemerintah Daerah (jenis)</b>	<b>3</b>	<b>151,844,000</b>		<b>2,000,000</b>	<b>39,474,350</b>	-	<b>41,474,350</b>	-	27	
4.6.1	Penyediaan Jasa Pemeliharaan, Pajak dan Perizinan Kendaraan Dinas Operasional atau Lapangan	Jumlah Kendaraan Operasional yang dibayar pajaknya (unit)	131	136,171,300	1		36,574,350	21	36,574,350	16	27	
4.6.2	Pemeliharaan/Rehabilitasi Gedung Kantor dan Bangunan Lainnya	Jumlah Jenis Pemeliharaan (unit)	1	5,172,700				-	-	-	-	
4.6.3	Pemeliharaan/Rehabilitasi Sarana dan Prasarana Gedung Kantor atau Bangunan Lainnya	Jumlah jenis peralatan (jenis)	2	10,500,000	1	2,000,000	2,900,000	1	4,900,000	50	47	
5	<b>PROGRAM PENYEDIAAN DAN PENGEMBANGAN SARANA PERTANIAN</b>	<b>Jumlah produksi padi (ton)</b>	<b>335,125</b>	<b>7,150,684,100</b>		<b>45,729,200</b>	<b>958,216,272</b>	-	<b>1,003,945,472</b>	-	27	
		<b>Jumlah produksi jagung (ton)</b>	<b>49,060</b>							-		
		<b>Jumlah Produksi kedelai (ton)</b>	<b>5,065</b>							-		
		<b>Jumlah Produksi Buah-Buahan (ton)</b>	<b>58,821</b>							-		
		<b>Jumlah Produksi Sayuran (ton)</b>	<b>2232</b>							-		
		<b>Jumlah produksi Kakao (ton)</b>	<b>33442</b>							-		
		<b>Jumlah produksi Kelapa (ton)</b>	<b>20,735</b>							-		
		<b>Jumlah Produksi Kopi (ton)</b>	<b>1,038</b>							-		
		<b>Jumlah Populasi Sapi (ekor)</b>	<b>45007</b>							-		
		<b>Jumlah Populasi Kambing (ekor)</b>	<b>95776</b>							-		
		<b>Jumlah Populasi Unggas</b>	<b>3544762</b>	-								
5.1	<b>Kegiatan Pengawasan Penggunaan Sarana Pertanian</b>	<b>Luas Panen Tanaman Pangan (Ha)</b>	<b>84,765</b>	<b>3,414,036,900</b>		<b>8,666,000</b>	<b>4,000,000</b>	-	<b>12,666,000</b>	-	0	
5.1.1	Pengawasan Penggunaan Sarana Pendukung Pertanian Sesuai Dengan Komoditas, Teknologi dan Spesifik Lokasi	Jumlah Pengadaan Alsintan (unit)	30	852,766,800		8,666,000	4,000,000	-	12,666,000	-	1	
5.1.2	Pendampingan Penggunaan Sarana Pendukung Pertanian	Jumlah Kecamatan yang di dampingi (kec)	16	2,561,270,100				-	-	-	-	
		Jumlah Prasarana dan Sarana Pasca Panen Tanaman Pangan (unit)	7					-	-	-	-	
5.2	<b>Kegiatan Pengelolaan Sumber Daya Genetik (SDG) Hewan, Tumbuhan, dan Mikro Organisme Kewenangan Kabupaten/ Kota</b>	<b>Luas Panen Tanaman Perkebunan (ha)</b>	<b>82,071</b>	<b>644,427,300</b>			<b>431,531,500</b>	-	<b>431,531,500</b>	-	67	
		<b>Luas Panen Tanaman Hortikultura (ha)</b>	<b>786</b>					-	-	-	-	
5.2.1	Penjaminan Kemurnian dan Kelestarian SDG Hewan/Tanaman	Jumlah Pengadaan Bibit Tanaman Perkebunan (pohon)	6,927	151,470,100			7,777,600	-	7,777,600	-	5	
5.2.2	Peningkatan Kualitas SDG Hewan/Tanaman	Jumlah bibit tanaman buah-buahan yang dikembangkan (pohon)	1500	60,747,300			28,556,100	1,500	28,556,100	100	47	
5.2.3	Pemanfaatan SDG Hewan/Tanaman	Jumlah bibit Hortikultura (jenis)	2	432,209,900			395,197,800	2	395,197,800	100	91	
5.3	<b>Kegiatan Peningkatan Mutu dan Peredaran Benih/Bibit Ternak dan Tanaman Pakan Ternak Serta Pakan Dalam Daerah Kabupaten/ Kota</b>	<b>Jumlah Kelahiran hasil IB (ekor)</b>	<b>1860</b>	<b>84,060,600</b>		-	<b>39,743,000</b>	-	<b>39,743,000</b>	-	47	
5.3.1	Pengawasan Mutu Benih/Bibit Ternak, Bahan Pakan/Pakan/Tanaman Skala Kecil	Jumlah Kegiatan Inseminasi Buatan (dosis)	6100	84,060,600	930		1,200	39,743,000	2,130	39,743,000	35	47



5.4	Kegiatan Penyediaan Benih/Bibit dan Hijauan Pakan Ternak yang Sumbernya dalam 1 (Satu) Daerah Kabupaten / Kota Lain	Jumlah Populasi Ternak Besar dan Ternak Kecil (ekor)	3,406,691	3,008,159,300		37,063,200		482,941,772	-	520,004,972	-	17
5.4.1	Pengadaan Benih/Bibit Ternak yang Sumbernya dari Daerah Kabupaten/Kota Lain	Jumlah ternak yang didistribusikan (ekor)	100	1,482,659,500		37,063,200	50	468,668,572	50	505,731,772	50	34
5.4.2	Pengadaan Hijauan Pakan Ternak yang Sumbernya dari Daerah Kabupaten/Kota Lain	Jumlah Jenis Pakan Ternak (jenis)	4	1,525,499,800				14,273,200	4	14,273,200	100	1
6	<b>PROGRAM PENYEDIAAN DAN PENGEMBANGAN PRASARANA PERTANIAN</b>	<b>Persentase Ketersediaan Prasarana Pertanian</b>	14	<b>8,822,875,900</b>				<b>42,705,100</b>	-	<b>42,705,100</b>	-	0
6.1	<b>Pengembangan Prasarana Pertanian</b>	<b>Jumlah kecamatan yang memiliki data spasial lahan baku sawah (kec)</b>	<b>2</b>	<b>151,230,900</b>				<b>42,705,100</b>	-	<b>42,705,100</b>	-	28
6.1.1	Pengelolaan Lahan Pertanian Pangan Berkelanjutan/LP2B, Kawasan Pertanian Pangan Berkelanjutan/KP2B dan Lahan Cadangan Pertanian Pangan Berkelanjutan/LCP2B	Jumlah kecamatan yang memiliki data spasial lahan baku sawah (kec)	2	88,937,700			1	9,145,100	1	9,145,100	50	10
6.1.2	Koordinasi dan Sinkronisasi Prasarana Pendukung Pertanian lainnya	Jumlah daerah irigasi yang memiliki data spasial (DI)	2	62,293,200			1	33,560,000	1	33,560,000	50	54
6.2	<b>Kegiatan Pembangunan Prasarana Pertanian</b>	<b>Jumlah prasarana pertanian yang terbangun/terehabilitasi (unit)</b>	<b>93</b>	<b>8,671,645,000</b>					-	-	-	-
6.2.1	Pembangunan, Rehabilitasi dan Pemeliharaan Jaringan Irigasi Usaha Tani	Jumlah Jaringan Irigasi usaha tani yang terbangun/terehabilitasi (unit)	23	4,088,289,000			3		3		13	-
6.2.2	Pembangunan, Rehabilitasi dan Pemeliharaan Jalan Usaha Tani	Jumlah Jalan Usaha tani yang terbangun/terehabilitasi (unit)	17	1,921,052,000			1		1		6	-
6.2.3	Pembangunan, Rehabilitasi dan Pemeliharaan Balai Penyuluh di Kecamatan serta sarana pendukungnya	Jumlah Balai Penyuluh di kecamatan yang terbangun/terehabilitasi (unit)	3	1,800,000,000					-	-	-	-
6.2.4	Pembangunan, Rehabilitasi dan Pemeliharaan Prasarana Pertanian Lainnya	Jumlah Prasarana Pertanian Lainnya yang terbangun/terehabilitasi (Paket)	15	862,304,000					-	-	-	-
	<b>PROGRAM PENGENDALIAN KESEHATAN HEWAN DAN KESEHATAN MASYARAKAT VETERINER</b>	<b>Persentase Penurunan Kejadian dan Jumlah Kasus Penyakit Hewan Menular</b>	13	<b>360,599,400</b>				<b>124,062,400</b>	-	<b>124,062,400</b>	-	34
7.1	<b>Kegiatan Penjaminan Kesehatan Hewan, Penutupan dan Pembukaan Daerah Wabah Penyakit Hewan Menular Dalam Daerah Kabupaten/Kota</b>	<b>Meningkatnya Kesehatan Hewan (ekor)</b>	<b>1000</b>	<b>41,999,900</b>				<b>21,887,500</b>	-	<b>21,887,500</b>	-	52
7.1.1	Pengendalian dan Penanggulangan Penyakit Hewan dan Zoonosis	Jumlah Pengadaan Obat-Obatan (paket)	1	41,999,900			1	21,887,500	1	21,887,500	100	52
7.2	<b>Kegiatan Pengelolaan Pelayanan Jasa Laboratorium dan Jasa Medik Veteriner dalam Daerah Kabupaten/Kota</b>	<b>Jumlah Pelayanan Jasa Medik Veteriner (layanan)</b>	<b>5</b>	<b>117,000,000</b>				<b>51,977,800</b>	-	<b>51,977,800</b>	-	44
7.2.1	Penyediaan Pelayanan Jasa Medik Veteriner	Jumlah ternak yang dilayani kesehatannya (ekor)	4000	117,000,000	6,092		3,500	51,977,800	9,592	51,977,800	240	44
7.3	<b>Kegiatan Penerapan dan Pengawasan Persyaratan Teknis Kesehatan Masyarakat Veteriner</b>	<b>Jumlah Operasional UPTD Breeding Center (Ha)</b>	<b>12</b>	<b>81,599,600</b>				<b>50,197,100</b>	-	<b>50,197,100</b>	-	62
7.3.1	Pendampingan Unit Usaha Hewan dan Produk Hewan	Jumlah ternak yang dikembangkan (ekor)	27	81,599,600			27	50,197,100	27	50,197,100	100	62
7.4	<b>Kegiatan Penerapan dan Pengawasan Persyaratan Teknis Kesejahteraan Hewan</b>	<b>Jumlah Ternak Betina Produktif yang diselamatkan (ekor)</b>	<b>10</b>	<b>119,999,900</b>					-	-	-	-
7.4.1	Pendampingan Penerapan Unit Kesejahteraan Hewan	Jumlah Ternak Betina Produktif yang diselamatkan (ekor)	10	119,999,900					-	-	-	-
8	<b>PROGRAM PENGENDALIAN DAN PENANGGULANGAN BENCANA PERTANIAN</b>	<b>Persentase Fasilitas Penanggulangan Bencana Pertanian</b>	100	<b>239,834,000</b>		<b>11,476,800</b>		<b>181,880,800</b>	-	<b>193,357,600</b>	-	81
8.1	<b>Kegiatan Pengendalian dan Penanggulangan Bencana Pertanian Kabupaten/Kota</b>	<b>Luas Lahan yang tertangani (ha)</b>	<b>63</b>	<b>239,834,000</b>		<b>11,476,800</b>		<b>181,880,800</b>	-	<b>193,357,600</b>	-	81
8.1.1	Pengendalian Organisme Pengganggu Tumbuhan (OPT) Tanaman Pangan, Hortikultura, dan Perkebunan	Jumlah Perangkap Babi yang tersedia (unit)	52	179,734,100			52	156,468,100	52	156,468,100	100	87

8.1.2	Penanganan Dampak Perubahan Iklim (DPI) Tanaman Pangan, Hortikultura, dan Perkebunan	Jumlah Pengadaan Pesticida (botol)	17	30,099,900			17	19,949,500	17	19,949,500	100	66
8.1.3	Penanggulangan Pasca Bencana Alam Bidang Tanaman Pangan, Hortikultura, Perkebunan, Peternakan dan Kesehatan Hewan	Jumlah bibit kakao yang dihasilkan (pohon)	3000	30,000,000	11,476,800	3,000	5,463,200	3,000	16,940,000	100	56	
9	<b>PROGRAM PERIZINAN USAHA PERTANIAN</b>	<b>Persentase Penerbitan Izin Usaha Pertanian</b>	93	<b>155,500,140</b>			<b>75,925,940</b>	-	<b>75,925,940</b>	-	49	
9.1	<b>Kegiatan Penerbitan Izin Usaha Pertanian yang Kegiatan Usahanya Dalam Daerah Kabupaten/Kota</b>	<b>Jumlah Izin Usaha yang dikeluarkan (dok)</b>	<b>60</b>	<b>125,500,440</b>			<b>66,460,840</b>	-	<b>66,460,840</b>	-	53	
9.1.1	Penyusunan Standar Pelayanan Publik Pemberian Izin Usaha Pertanian	Jumlah Kelompok yang didampingi (klp)	2	55,399,900			1	18,216,500	1	18,216,500	50	33
9.1.2	Penilaian Kelayakan dan Pemberian Pertimbangan Teknis Izin Usaha Pertanian	Jumlah Kelompok yang dilatih (klp)	2	19,249,000			1	18,017,800	1	18,017,800	50	94
9.1.3	Pembinaan dan Pengawasan Penerapan Izin Usaha Pertanian	Jumlah Kelompok Penangkar Benih Padi (klp)	3	50,851,540	1			30,226,540	1	30,226,540	33	59
9.2	<b>Kegiatan Penerbitan Izin Usaha Produksi Benih/Bibit Ternak dan Pakan, Fasilitas Pemeliharaan Hewan, Rumah Sakit Hewan/Pasar Hewan, Rumah Potong Hewan</b>	<b>Jumlah Pengusaha Pertanian yang diawasi</b>		<b>29,999,700</b>				<b>9,465,100</b>	-	<b>9,465,100</b>		32
9.2.1	Pengawasan Pelaksanaan Izin Usaha Rumah Potong Hewan	Jumlah Ternak yang disembelih di RPH (ekor)	730	29,999,700	113		122	9,465,100	235	9,465,100	32	32
10	<b>PROGRAM PENYULUHAN PERTANIAN</b>	<b>Persentase Penyuluh Pertanian yang mengikuti Pelatihan Tematik</b>	65	<b>1,640,127,100</b>			-	<b>583,880,300</b>	-	<b>583,880,300</b>	-	
		<b>Persentase Peningkatan Kelas Kelompok Tani</b>	5						-			
10.1	<b>Kegiatan Pelaksanaan Penyuluhan Pertanian</b>	<b>Jumlah Penyuluh Pertanian Ahli dan Terampil (org)</b>	<b>105</b>	<b>1,640,127,100</b>				<b>583,880,300</b>	-	<b>583,880,300</b>	-	36
10.1.1	Peningkatan Kapasitas Kelembagaan Penyuluhan Pertanian di Kecamatan dan Desa	Jumlah Penyuluh Pertanian yang terlatih (Org)	60	1,386,800,100	60			555,392,600	60	555,392,600	100	40
		Jumlah Penyuluh yang dibayarkan honorarnya (org)	197		49		49		99		50	
10.1.2	Pengembangan Kapasitas Kelembagaan Petani di Kecamatan dan Desa	Jumlah Kelompok Tani yang mengikuti penilaian (klp)	2350	128,672,900				852,000	-	852,000	-	0.7
10.1.3	Penyediaan dan Pemanfaatan Sarana dan Prasarana Penyuluhan Pertanian	Jumlah Jenis Sarana dan Prasarana Penyuluhan (jenis)	2	76,124,400				16,867,100	-	16,867,100	-	22
10.1.4	Pembentukan Badan Usaha Milik Petani	Jumlah pembentukan dan Penguatan Kelembagaan Korporasi Petani untuk Tanaman Pangan, Hortikultura dan Perkebunan (Koperasi)	2	48,529,700				10,768,600	-	10,768,600	-	22
Rata-rata Capaian Kinerja (%)			25,782	42,627,404,515	7,346	3,693,158,657		6,964,550,293	16,995	10,657,708,950	66	25

**EVALUASI TERHADAP HASIL RENJA PERANGKAT DAERAH LINGKUP KABUPATEN  
RENJA DINAS LINGKUNGAN HIDUP DAN KEHUTANAN KABUPATEN POLEWALI MANDAR  
PERIODE PELAKSANAAN TRIWULAN II TAHUN 2022**

No	Program/Kegiatan/Sub Kegiatan	Indikator Kinerja Program (outcome)/ Kegiatan (output) dan Sub Kegiatan	Target Kinerja dan Anggaran Renja/DPA Perangkat Daerah Tahun Berjalan (Tahun 2022) yang dievaluasi		Realisasi Kinerja dan Anggaran Pada Triwulan Tahun 2022				Realisasi Kinerja dan Anggaran Renja Perangkat Daerah yang dievaluasi		Capaian Kinerja Dan Anggaran Perangkat Daerah tahun 2022 (%)		Ket
			4		5		6		9=(5+6+7+8)		11 = 9/4 x 100		
			Kinerja	Rp	Kinerja	Rp	Kinerja	Rp	Kinerja	Rp	% Kinerja	% Rp	
I	<b>PROGRAM PENUNJANG URUSAN PEMERINTAHAN DAERAH KABUPATEN/KOTA</b>			5,046,705,416		766,071,413		1,622,840,657		2,388,912,070		47.34	
1	Perencanaan, Penganggaran, dan Evaluasi Kinerja Perangkat Daerah			67,490,800		8,285,600		15,875,600		24,161,200		35.80	
1.1	Penyusunan Dokumen Perencanaan Perangkat Daerah	Jumlah Dokumen Renja tahunan yang tersusun sesuai standar dan tepat waktu	1 dokumen	5,026,700	-	0	1	2,641,700	1	2,641,700	100	52.55	
1.2	Koordinasi dan Penyusunan Dokumen RKA-SKPD	Jumlah Dokumen Rencana Kerja Anggaran (RKA) Perangkat Daerah yang tersusun sesuai standar dan tepat waktu	1 dokumen	6,823,400	-	0	1	2,991,400	1	2,991,400	100	43.84	
1.3	Koordinasi dan Penyusunan Dokumen Perubahan RKA-SKPD	Jumlah Dokumen Perubahan Rencana Kerja Anggaran (RKA) Perangkat Daerah yang tersusun sesuai standar dan tepat waktu	1 dokumen	9,201,900	-	0	-	0	0	0	0	-	

1.4	Koordinasi dan Penyusunan DPA-SKPD	Jumlah Dokumen DPA-SKPD yang tersusun sesuai standar dan tepat waktu	1 dokumen	4,740,700	1	3,813,700	1	0	1	3,813,700	100	80.45
1.5	Koordinasi dan Penyusunan Perubahan DPA-SKPD	Jumlah Dokumen Perubahan DPA-SKPD Perangkat Daerah yang tersusun sesuai standar dan tepat waktu	1 dokumen	6,569,200	-	0	-	0	-	0		-
1.6	Evaluasi Kinerja Perangkat Daerah	Jumlah laporan akuntabilitas kinerja perangkat Daerah sesuai standar dan tepat waktu	1 laporan	35,128,900	1	4,471,900	1	10,242,500	1	14,714,400	100	41.89
<b>2</b>	<b>Administrasi Keuangan Perangkat Daerah</b>			<b>4,223,621,116</b>		<b>686,728,484</b>		<b>1,308,360,453</b>		<b>1,995,088,937</b>		<b>47.24</b>
2.1	Penyediaan Gaji dan Tunjangan ASN	Jumlah ASN yang masuk dalam Daftar Gaji/Ampra Gaji bulanan dalam satu tahun	53 orang	4,176,439,116	53	680,728,484	53	1,294,860,053	53	1,975,588,537	100	47.30
2.2	Koordinasi dan Penyusunan Laporan Keuangan Akhir Tahun SKPD	Jumlah Dokumen Laporan Keuangan Akhir Tahun Perangkat Daerah	1 Dokumen	15,283,900	1	2,000,000	0	4,000,000	1	6,000,000	100	39.26
2.3	Koordinasi dan Penyusunan Laporan Keuangan Bulanan/ Triwulanan/ Semesteran SKPD	Jumlah Laporan Keuangan Bulanan Perangkat Daerah	2 Dokumen	31,898,100	1	4,000,000	0	9,500,400	1	13,500,400	100	42.32
<b>3</b>	<b>Administrasi Barang Milik Daerah pada Perangkat Daerah</b>			<b>9,543,400</b>		<b>0</b>		<b>900,000</b>		<b>900,000</b>		<b>9.43</b>
3.1	Penatausahaan Barang Milik Daerah pada SKPD	Jumlah dokumen Barang Milik Daerah yang tersusun sesuai standar	1 dokumen	9,543,400	0	0	1	900,000	1	900,000	100	9.43
<b>4</b>	<b>Administrasi Pendapatan Daerah Kewenangan Perangkat Daerah</b>			<b>29,773,600</b>		<b>0</b>		<b>0</b>		<b>0</b>		<b>-</b>
4.1	Perencanaan Pengelolaan Retribusi Daerah	Jumlah dokumen pengelolaan Retribusi Daerah	1 dokumen	29,773,600	0	0	0	0	0	0	0	-
<b>5</b>	<b>Administrasi Kepegawaian Perangkat Daerah</b>			<b>22,125,000</b>		<b>0</b>		<b>0</b>		<b>0</b>		<b>-</b>
5.1	Pendidikan dan Pelatihan Pegawai Berdasarkan Tugas dan Fungsi	Jumlah Pegawai yang mengikuti Bimtek tugas dan fungsi kerja Perangkat Daerah	1 orang	22,125,000	0	0	0	0	0	0	0	-
<b>6</b>	<b>Administrasi Umum Perangkat Daerah</b>			<b>225,849,300</b>		<b>31,072,369</b>		<b>110,117,208</b>		<b>141,189,577</b>		<b>62.51</b>
6.1	Penyediaan Komponen Instalasi Listrik/Penerangan Bangunan Kantor	Jumlah komponen instalasi listrik/penerangan yang tersedia	4 jenis	5,461,200	0	583,400	2	1,777,200	2	2,360,600	50	43.22
6.2	Penyediaan Peralatan dan Perlengkapan Kantor	Jumlah jenis alat tulis kantor yang tersedia	25 jenis	19,436,500	10	6,877,700	10	3,505,700	20	10,383,400	80	53.42
6.3	Penyediaan Bahan Logistik Kantor	Jumlah makan minum yang tersedia	600 kotak	15,000,000	0	2,590,000	200	4,095,000	200	6,685,000	33.33	44.57
6.4	Penyediaan Barang Cetak dan Penggandaan	Jumlah jenis cetakan dan penggandaan yang tersedia	2 jenis	11,861,000	2	0	2	1,990,600	2	1,990,600	100	16.78
6.5	Penyediaan Bahan Bacaan dan Peraturan Perundang-undangan	Jumlah jenis bahan bacaan dan peraturan perundang-undangan	2 jenis	3,000,000	0	0	0	810,000	0	810,000	0	27.00
6.6	Penyelenggaraan Rapat Koordinasi dan Konsultasi SKPD	Jumlah laporan koordinasi dan konsultasi luar daerah	90 laporan	171,090,600	30	21,021,269	50	97,938,708	80	118,959,977	88.89	69.53
<b>5</b>	<b>Pengadaan Barang Milik Daerah Penunjang Urusan Pemerintah Daerah</b>			<b>83,964,500</b>		<b>0</b>		<b>71,962,300</b>		<b>71,962,300</b>		<b>85.71</b>
5.1	Pengadaan Mebel	Jumlah jenis mebeleur	2 jenis	20,000,000	0	0	2	20,000,000	2	20,000,000	100	100.00
5.2	Pengadaan Peralatan dan Mesin Lainnya	Jumlah unit komputer PC/Notebook	3 jenis	63,964,500	0	0	2	51,962,300	2	51,962,300	100	81.24
<b>6</b>	<b>Penyediaan Jasa Penunjang Urusan Pemerintahan Daerah</b>			<b>245,581,600</b>		<b>35,244,903</b>		<b>66,681,115</b>		<b>101,926,018</b>		<b>41.50</b>
6.1	Penyediaan Jasa Surat Menyurat	Jumlah surat masuk dan keluar yang dikelola	120 surat	33,955,000	30	2,550,000	30	12,750,000	60	15,300,000	50	45.06
6.2	Penyediaan Jasa Komunikasi, Sumber Daya Air dan Listrik	Jumlah jenis kebutuhan komunikasi, air dan listrik yang terpenuhi	11 jenis	150,000,000	3	22,530,903	3	35,131,115	6	57,662,018	55	38.44
6.3	Penyediaan Jasa Pelayanan Umum Kantor	Luas gedung dan halaman kantor kondisi bersih	3000 M <sup>2</sup>	61,626,600	3000	10,164,000	3000	18,800,000	3000	28,964,000	100	47.00
<b>7</b>	<b>Pemeliharaan Barang Milik Daerah Penunjang Urusan Pemerintahan Daerah</b>			<b>138,756,100</b>		<b>4,740,057</b>		<b>48,943,981</b>		<b>53,684,038</b>		<b>38.69</b>
7.1	Pemeliharaan/Rehabilitasi Gedung Kantor dan Bangunan Lainnya	Jumlah unit kendaraan dinas yang terpelihara Jumlah unit kendaraan yang dilengkapi surat izin	5 unit 46 unit	100,508,000	5	3,540,057	15	32,021,981	20	35,562,038	39.22	35.38
7.2	Pemeliharaan/Rehabilitasi Sarana dan Prasarana Gedung Kantor atau Bangunan Lainnya	Luas bangunan dan halaman kantor yang terpelihara	3000 M <sup>2</sup>	27,948,100	0	0	3000	16,262,000	3000	16,262,000	100	58.19
7.3	Pemeliharaan/Rehabilitasi Sarana dan Prasarana Gedung Kantor atau Bangunan Lainnya	Jumlah unit peralatan gedung kantor yang terpelihara	21 unit	10,300,000	2	1,200,000	2	660,000	4	1,860,000	25	18.06
<b>II</b>	<b>PROGRAM PENGENDALIAN PENCEMARAN DAN/ATAU KERUSAKAN LINGKUNGAN HIDUP</b>			<b>1,980,877,700</b>		<b>4,850,000</b>		<b>82,814,915</b>		<b>87,664,915</b>		<b>4.43</b>
<b>1</b>	<b>Pencegahan Pencemaran dan/atau Kerusakan Lingkungan Hidup Kabupaten/Kota</b>			<b>1,967,037,700</b>		<b>4,000,000</b>		<b>78,564,915</b>		<b>82,564,915</b>		<b>4.20</b>

1.1	Koordinasi, Sinkronisasi, dan Pelaksanaan Pencegahan Pencemaran Lingkungan Hidup Dilaksanakan terhadap Media Tanah, Air, Udara, dan Laut	- Jumlah Pelaku Usaha yang memenuhi Persyaratan Administrasi dan Teknis Penyimpanan Sementara Limbah B3 - Jumlah Pengadaan Sistem ONLIMO - Jumlah titik Pemantauan, Verifikasi Lapangan Potensi Kerusakan Tanah untuk Produksi Biomassa dan Pengendalian Pencemaran terhadap Media Air, Udara, Laut dan Tanah - Jumlah usaha/kegiatan yang mengikuti Sosialisasi Tata Cara Penerbitan Persetujuan Teknis dan Surat Kelayakan Operasional Bidang Pengendalian Pencemaran Lingkungan	1. 80 Usaha 2. 1 Pakett 3. 68 titik 4. 50 usaha	1,545,100,500	1. - 2. - 3. - 4. -	1,000,000	1. 31 2. - 3. 42 4. -	43,002,715	73	44,002,715	36.68	2.85
1.2	Koordinasi, Sinkronisasi dan Pelaksanaan Pengendalian Emisi Gas Rumah Kaca, Mitigasi dan Adaptasi Perubahan Iklim	1. Jumlah Laporan Gas Rumah Kaca 2. Jumlah lokasi Proklamasi yang ditingkatkan kapasitas dan kompetensi SDM bidang lingkungan hidup	1. 1 laporan 2. 30 lokasi	45,043,900	1. - 2. -	1,000,000	1. -- 2. 30	22,346,400	30	23,346,400	96.77	51.83
1.3	Pengelolaan Laboratorium Lingkungan Hidup Kabupaten/Kota	Jumlah dokumen akreditasi Laboratorium	1 dokumen	376,893,300		2,000,000	1	13,215,800	0	15,215,800	-	4.04
2	<b>Penanggulangan Pencemaran dan/atau Kerusakan Lingkungan Hidup Kabupaten/Kota</b>			<b>13,840,000</b>		<b>850,000</b>		<b>4,250,000</b>		<b>5,100,000</b>		<b>36.85</b>
1.1	Pemberian Informasi Peringatan Pencemaran dan/atau Kerusakan Lingkungan Hidup pada Masyarakat	- Jumlah lokasi yang tereduksi terkait dengan bahaya pencemaran dan/atau kerusakan lingkungan hidup - Jumlah lokasi yang tereduksi terkait dengan bahaya pencemaran dan/atau kerusakan lingkungan hidup	1. 10 Usaha 2. 30 KK	13,840,000	1. - 2. -	850,000	1. 10 2. 30	4,250,000	40	5,100,000	100.00	36.85
III	<b>PROGRAM PENGELOLAAN KEANEKARAGAMAN HAYATI (KEHATI)</b>			<b>1,123,218,100</b>		<b>134,700,000</b>		<b>364,479,800</b>		<b>499,179,800</b>		<b>44.44</b>
1	<b>Pengelolaan Keanekaragaman Hayati Kabupaten/Kota</b>			<b>1,123,218,100</b>		<b>134,700,000</b>		<b>364,479,800</b>		<b>499,179,800</b>		<b>44.44</b>
1.1	Pengelolaan Ruang Terbuka Hijau (RTH)	Jumlah taman kota	9 Taman	1,094,676,700	10	134,700,000	10	346,959,800	10	481,659,800	111.11	44.00
1.2	Pengembangan Kapasitas Kelembagaan dan SDM dalam Pengelolaan Keanekaragaman Hayati	Jumlah Kelompok Tani Hutan	2 Desa	28,541,400	0	0	2	17,520,000	2	17,520,000	100.00	61.38
IV	<b>PROGRAM PEMBINAAN DAN PENGAWASAN TERHADAP IZIN LINGKUNGAN DAN IZIN PERLINDUNGAN DAN PENGELOLAAN LINGKUNGAN HIDUP (PPLH)</b>			<b>213,422,800</b>		<b>7,907,200</b>		<b>141,315,600</b>		<b>149,222,800</b>		<b>69.92</b>
1	<b>Pembinaan dan Pengawasan Terhadap Usaha dan/atau Kegiatan yang Izin Lingkungan dan Izin PPLH diterbitkan oleh Pemerintah Daerah Kabupaten/Kota</b>			<b>213,422,800</b>		<b>7,907,200</b>		<b>141,315,600</b>		<b>149,222,800</b>		<b>69.92</b>
1.1	Pengawasan Usaha dan/atau Kegiatan yang Izin Lingkungan Hidup, Izin PPLH yang Diterbitkan oleh Pemerintah Daerah Kabupaten/Kota	- Jumlah Dokumen Usaha/Kegiatan Lingkungan Hidup yang diverifikasi - Jumlah Pengaduan/Sengketa Lingkungan Hidup yang ditindaklanjuti	1. 399 dokumen 2. 8 kasus	213,422,800	0	7,907,200	1. 118 2. 5	141,315,600	213	149,222,800	52.33	69.92
V	<b>PROGRAM PENINGKATAN PENDIDIKAN, PELATIHAN DAN PENYULUHAN LINGKUNGAN HIDUP UNTUK MASYARAKAT</b>			<b>256,831,800</b>		<b>26,163,900</b>		<b>63,812,300</b>		<b>89,976,200</b>		<b>35.03</b>
1	<b>Penyelenggaraan Pendidikan, Pelatihan, dan Penyuluhan Lingkungan Hidup untuk Lembaga Kemasyarakatan Tingkat Daerah Kabupaten/Kota</b>			<b>256,831,800</b>		<b>26,163,900</b>		<b>63,812,300</b>		<b>89,976,200</b>		<b>35.03</b>
1.1	Peningkatan Kapasitas dan Kompetensi Sumber Daya Manusia Bidang Lingkungan Hidup untuk Lembaga Kemasyarakatan	- Jumlah Desa/Kelurahan yang diberikan penghargaan lingkungan hidup - Jumlah dokumen informasi lingkungan hidup untuk penghargaan Niwasatantara	1. 18 Desa/kel 2. 1 dokumen	194,688,200	0	20,732,200	1. -- 2. --	39,163,300	0	59,895,500	-	30.76
1.2	Pendampingan Gerakan Peduli Lingkungan Hidup	- Jumlah kantor yang dibina dalam pengelolaan lingkungan hidup - Jumlah sekolah yang dibina dalam pengelolaan lingkungan hidup	1. 17 kantor 2. 44 sekolah	62,143,600	0	5,431,700	1. -- 2. 45	24,649,000	45	30,080,700	73.77	48.41
VI	<b>PROGRAM PENGELOLAAN PERSAMPAHAN</b>			<b>7,447,219,000</b>		<b>966,223,078</b>		<b>2,300,981,600</b>		<b>3,267,204,678</b>		<b>43.87</b>
1	<b>Pengelolaan Sampah</b>			<b>7,447,219,000</b>		<b>966,223,078</b>		<b>2,300,981,600</b>		<b>3,267,204,678</b>		<b>43.87</b>
1.1	Penanganan Sampah dengan melakukan Pemilahan, Pengumpulan, Pengangkutan, Pengolahan, dan Pemrosesan Akhir Sampah di TPA/TPST/SPA Kabupaten/Kota	Jumlah Timbulan Sampah yang terkelola	16.425 ton	740,633,600	3600	43,610,000	3600	295,358,100	7200	338,968,100	43.84	45.77

1.2	Koordinasi dan Sinkronisasi Penyediaan Sarana dan Prasarana Pengelolaan Persampahan	1. Jumlah Armada 2. Jumlah BBM 3. Jumlah pemeliharaan kendaraan 4. Jumlah Petugas Kebersihan	1. 26 armada 2. 83230 ltr 3. 22 Armada 4. 220 orang	6,320,065,000	1. 26 2. 7.020 3. 22 4. 220 orang	922,613,078	1. 26 2. 45.485 3. 22 4. 220 orang	2,005,623,500	45753	2,928,236,578	28.39	46.33	
1.3	Penyediaan Sarana dan Prasarana Pengelolaan Persampahan di TPA/TPST/SPA Kabupaten/Kota	Jumlah sarana dan prasarana persampahan yang tersedia	1 Paket	386,520,400	0	0	0	0	0	0	0	-	
<b>JUMLAH</b>				<b>16,068,274,816</b>	<b>0</b>	<b>1,905,915,591</b>	<b>0</b>	<b>4,576,244,872</b>	<b>0</b>	<b>6,482,160,463</b>	<b>Rata-rata Persen Capaian (%) sub kegiatan</b>		
											<b>62.2</b>	<b>40.34</b>	
											<b>Predikat Kinerja</b>	<b>Rendah</b>	<b>Sangat Rendah</b>

**DINAS KEPENDUDUKAN DAN PENCATATAN SIPIL KABUPATEN POLEWALI MANDAR  
POSISI BULAN JUNI TAHUN 2022**

No	Program Kegiatan Sub Kegiatan	Indikator Kinerja Program (outcome/ Kegiatan (output) dan Sub Kegiatan	Target Kinerja dan Anggaran Renja dalam DPA Perangkat Daerah Tahun berjalan (Tahun 2022) yang dievaluasi		Realisasi Kinerja dan Anggaran Pada Triwulan Tahun 2022				Jumlah Realisasi Kinerja dan Anggaran Renja Perangkat Daerah Yang Dievaluasi	Persen Capaian Kinerja dan Anggaran Perangkat daerah Tahun 2022 (%)		Ket		
			4		5		6			9 = (5+6+7+8)			10 = 9/4x100	
			Kinerja	Rp	Kinerja	Rp	K	Rp		Kinerja	Rp		% Kinerja	% Rp
1	2	3	4		5		6		9 = (5+6+7+8)		10 = 9/4x100		11	
I	Program Penunjang Urusan Pemerintahan daerah Kab/Kota	Persentase PNS Perangkat yang berkinerja baik	100%	3,882,463,509	747,242,361		978,000,384.00		1,725,242,745					
I.I	Perencanaan, Penganggaran dan evaluasi kinerja perangkat daerah	Persentase dokumen perencanaan perangkat daerah yang disusun sesuai standar dan tepat waktu	100%	27,872,500			11,006,000		11,006,000					
1	penyusunan dokumen perangkat daerah	Jumlah dokumen Renja/perubahan Renja Tahunan yang tersusun sesuai standar dan tepat waktu	4 dok	4,358,700	1	0	-	1	0	25.0				
2	koordinasi dan penyusunan dokumen RKA-SKPD	Jumlah dokumen rencana kerja anggaran (RKA) perangkat daerah yang tersusun sesuai standar dan tepat waktu	1 dok	14,836,600	1		6,396,600	1	6,396,600	100.0				
3	koordinasi dan penyusunan Laporan Capaian kinerja dan Ikhtiar realisasi kinerja SKPD	Jumlah laporan Akuntabilitas kinerja sesuai yang tersusun sesuai standar dan tepat waktu	1 dok	4,609,400	1		4,609,400	1	4,609,400	100.0				
4	Evaluasi kinerja perangkat daerah	Jumlah rekomendasi hasil Monitoring evaluasi dan pelaporan kinerja yang tersusun sesuai standar dan tepat waktu	1 lap	4,067,800	1	0	-	1	0	100.0				
I.II	Administrasi Keuangan Perangkat Daerah		100%	3,365,196,309	747,242,361		747,242,361		1,494,484,722					
1	Penyediaan Gaji dan Tunjangan ASN	jumlah ASN yang dibayarkan gaji dan tunjangan	35 org	3,365,196,309	35	747,242,361		747,242,361	1,494,484,722					
I.III	Administrasi Umum Perangkat Daerah	presentase penyampaian laporan keuangan sesuai standar dan tepat waktu	100%	130,444,700			58,255,000		58,255,000					
1	Penyediaan Komponen Instalasi Listrik/Penerangan Bangunan	Jumlah komponen instalasi/penerangan bangunan kantor yang digunakan	9 jenis	2,407,300	9		599,700		599,700					
2	Penyediaan Peralatan dan Perlengkapan Kantor	jumlah peralatan dan perlengkapan kantor yang tersedia	1 paket	20,017,000	1		10,687,800		10,687,800					
3	Penyediaan Bahan Logistik Kantor	jumlah paket bahan Logistik kantor yang tersedia yang dibutuhkan dalam satu tahun	1 pkate	12,675,000	1		1,859,000		1,859,000					
4	Penyediaan Barang Cetak dan Penggandaan	jumlah barang cetakan dan penggandaan kantor yg di butuhkan dalam satu tahun	4 jenis	8,381,600	4		316,200		316,200					
5	Penyelenggaraan rapat Koordinasi dan Konsultasi SKPD	jumlah laporan koordinasi dalam daerah, jumlah laporan koordinasi dan konsultasi luar daerah	47 LPD	86,963,800	47		44,792,300		44,792,300					
I.V	Pengadaan Barang Milik Daerah Penunjang Urusan Pemerintah daerah		100%	51,585,000			49,950,000		49,950,000					
1	Pengadaan Peralatan dan Mesin lainnya	jumlah peralatan dan mesin lainnya	1 paket	51,585,000	1		49,950,000		49,950,000					
I.VI	Penyediaan Jasa Penunjang Urusan Pemerintah daerah		100%	250,056,100			95,607,823		95,607,823					
1	Penyediaan Jasa Surat Menyurat	presentase surat menyurat dan keluar yang terkelola	100%	102,642,400	1		42,500,000		42,500,000					
2	Penyediaan Jasa Komunikasi Sumber Daya Air dan Listrik	jumlah tagihan jasa komunikasi, sumber daya air dan listrik yang bayarkan	12 bln	95,992,000	3		31,436,123	3	31,436,123	50.0	32.75			
3	Penyediaan jasa Pelayanan Umum Kantor	jumlah gedung dan halaman kantor kondisi bersih	1 unit	51,421,700	1		21,671,700		21,671,700					
	Pemeliharaan Barang Milik daerah Penunjang Urusan Pemerintah daerah		100%	57,308,900			15,939,200		15,939,200					
1	Penyediaan jasa Pemeliharaan, biaya Pemeliharaan, Pajak dan Perizinan Kendaraan Dinas Operasional atau Lapangan	jumlah unit pengadn kendaraan perorangan Dinas atau Kendaraan Dinas Jabatan Dinas yang dipelihara	11 unit	31,008,900	1		12,564,200	9	12,564,200	81.8				
2	Pemeliharaan/Rehabilitas Gedung Kantor dan Bangunan Lainnya	Jumlah gedung kantor dan bangunan lainnya yang perbaiki	1 unit	7,000,000	1		1,000,000		1,000,000					
3	Pemeliharaan/rehabilitasi sarana dan prasarana gedung kantor atau bangunan lainnya	jumlah gedung kantor dan bangunan lainnya yang mengalami pemeliharaan/rehabilitasi	1 unit	19,300,000	1		2,375,000		2,375,000					
II	Program Pendaftaran Penduduk		100%	891,964,200			713,230,050		713,230,050					
I.I	Pelayanan Pendaftaran Penduduk		100%	891,964,200			713,230,050		713,230,050					
1	Peningkatan Pelayanan Pendaftaran Penduduk	jumlah pelayanan pendaftaran penduduk	16 Kec	891,964,200	16		713,230,050		713,230,050					
III	Program Pencatatan sipil			276,626,300			98,331,200		98,331,200					
I	Pelayanan Pencatatan Sipil			276,626,300			98,331,200		98,331,200					
1	Pencatatan, Penatausahaan dan Penerbitan dokumen atas pelaporan peristiwa penting	akta kematian, akta perkawinan, akta perceraian, akta pengesahan anak	40 Akta	179,449,000			2,389	75,197,000	2,389	75,197,000	100.0	41.90		

2	Peningkatan dalam pelayanan Pencatatan Sipil	akta kelahiran, jumlah pelayanan pencatatan sipil	16 kec	97,177,300	16			23,134,200		23,134,200		
V	Program Pengelolaan Informasi Administrasi Kependudukan			233,964,900				87,073,700		87,073,700		
I.V	Penyelenggaraan Pengelolaan Informasi Administrasi Kependudukan			233,964,900				87,073,700		87,073,700		
1	fasilitasi terkait Pengelolaan Informasi Administrasi Kependudukan	jumlah nik yg terupdate	2400 NIK	136,566,900	2,400		1,200	43,735,500	1200	43,735,500	50.0	
2	Sosialisasi terkait Pengelolaan Informasi Administrasi Kependudukan	presentase jumlah peserta sosialisasi	33 org	97,398,000	33			43,338,200		43,338,200		
<b>JUMLAH</b>				<b>5,285,018,909.00</b>			<b>747,242,361.00</b>	<b>1,876,635,334.00</b>		<b>2,623,877,695.00</b>		
										<b>Rata-rata Persen Capaian (% sub kegiatan)</b>	<b>75.9</b>	<b>49.65</b>
										<b>Predikat Kinerja</b>	Sedang	Sangat Rendah

**EVALUASI TERHADAP HASIL RENJA PERANGKAT DAERAH LINGKUP KABUPATEN  
RENJA PERANGKAT DAERAH DINAS PEMBERDAYAAN MASYARAKAT DAN DESA KABUPATEN POLEWALI MANDAR  
PERIODE PELAKSANAAN TRIWULAN II TAHUN 2022**

No	Program/Kegiatan/Sub Kegiatan	Indikator Kinerja Program (outcome)/ Kegiatan (output dan Sub Kegiatan)	Target Kinerja dan Anggaran Renja/DPA Perangkat Daerah Tahun		Realisasi Kinerja dan Anggaran Pada Triwulan Tahun 2022				Realisasi Kinerja dan Anggaran Renja Perangkat Daerah yang dievaluasi		Capaian Kinerja dan Anggaran Perangkat Daerah		Ket
			4		5		6		9		10		
			Kinerja	Rp	Kinerja	Rp	Kinerja	Rp	Kinerja	Rp	Kinerja	Rp	
I	Penunjang Urusan Pemerintahan Daerah Kabupaten/Kota	Persentase Pelaporan Perangkat Daerah Sesuai Standar dan Tepat Waktu; Persentase Tertib Keuangan Perangkat Daerah; Persentase Penyampaian Laporan Keuangan Sesuai Standar dan Tepat Waktu; Persentase Penyampaian Laporan Aset Sesuai Standar dan Tepat Waktu; Persentase Tertib Ketatausahaan Kantor; Persentase Sarana dan Prasarana Kantor Kondisi Baik; Persentase Perangkat Daerah Yang Berkinerja Baik	100%;100%; 100%;100%; 85%;90%;85 %;85%	2,813,618,657		425,077,068		747,100,515		1,172,177,583		41.66	
1	Kegiatan Penguatan Kualitas Perencanaan, Pengendalian dan Pelaporan	Predikat SAKIP rata-rata Perangkat Daerah	B	10,807,200		-		5,483,200		5,483,200		50.74	
	Penyusunan Dokumen Perencanaan Perangkat Daerah	Jumlah Dokumen Renstra/Perubahan Renstra yang tersusun sesuai standar dan tepat waktu (Dok)	1	3,441,600	1		1	3,441,600	1	3,441,600	100	100.00	
	Koordinasi dan penyusunan Dokumen RKA-SKPD	Jumlah dokumen RKA-DPA/DPPA perangkat daerah yang tersusun sesuai standar dan tepat waktu (dok)	2	5,324,000		0		0	1	-	50	0.00	
	Evaluasi Kinerja Perangkat Daerah	Jumlah LPPD dan laporan pertanggungjawaban bupati pada perangkat daerah yang tersusun sesuai dengan standar dan tepat waktu (dok)	1	2,041,600		-		2,041,600		2,041,600	-	100.00	
2	Kegiatan Administrasi Keuangan Perangkat Daerah	Persentase Perangkat Daerah yang menyampaikan Laporan Keuangan sesuai standar dan tepat waktu	persen	2,369,119,407		383,217,599		618,427,305		1,001,644,904		42.28	
	Penyediaan Gaji dan Tunjangan ASN	Jumlah ASN yang dibayarkan gaji dan tunjangan (12)	12	2,365,249,907	3	383,217,599	3	615,966,805	3	999,184,404	25	42.24	
	Penyusunan Laporan Keuangan Berkala (Bulanan, Triwulan dan Semesteran)	Jumlah Dokumen Laporan Keuangan Berkala (dok)	3	1,409,000	3	-	3	-	1	-	33	0.00	
	Penyusunan Laporan keuangan akhir tahun	Jumlah Dokumen Laporan keuangan akhir tahun (dok)	1	2,460,500	1		1	2,460,500	1	2,460,500	100	100.00	
3	Kegiatan Administrasi Umum Perangkat Daerah	Indeks Kepuasan Pelayanan Manajemen Perkantoran	Indeks	192,664,800		-		58,331,084		58,331,084		30.28	
	Penyediaan Komponen Instalasi Listrik/Penerangan Bangunan Kantor	Jumlah Jenis komponen listrik/penerangan yang disediakan (jenis)	4	2,932,600			4	1,927,900	2	1,927,900	50	65.74	
	Penyediaan Bahan Logistik Kantor	Jumlah dan Jenis makanan yang disediakan (jenis)	3	37,600,000			3	2,220,000	3	2,220,000	100	5.90	
	Penyediaan Peralatan dan Perlengkapan Kantor	Jumlah peralatan dan perlengkapan kantor yang tersedia (unit)	2	13,145,000			2	9,300,000	2	9,300,000	100	70.75	
	Penyediaan Barang Cetak dan Penggandaan	Jumlah dan Jenis barang cetak dan penggandaan (jenis)	4	9,803,500			4	4,923,500	2	4,923,500	50	50.22	
	Penyediaan Bahan Bacaan dan Peraturan Perundang-undangan	Jumlah dan jenis bahan bacaan (jenis)	8	4,440,000			8	360,000	8	360,000	100	8.11	
	Penyelenggaraan Rapat Koordinasi dan Konsultasi SKPD	Jumlah SPPD hasil perjalanan dinas dalam dan keluar daerah (SPPD)	37	124,743,700			37	39,599,684	15	39,599,684	41	31.74	

4	Kegiatan Pemeliharaan Barang Milik Daerah Penunjang Urusan Pemerintahan Daerah	Indeks Kepuasan Pelayanan Manajemen Perkantoran	Indeks	53,641,250		7,540,000		17,510,000		25,050,000		46.70
	Penyediaan Jasa Pemeliharaan, Biaya Pemeliharaan, Pajak dan Perizinan Kendaraan Dinas Operasional/Lapangan	Jumlah dan Jenis kendaraan Dinas/operasional yang dipelihara (unit)	1	53,641,250	1	7,540,000	1	17,510,000	1	25,050,000	100	46.70
5	Kegiatan Penyediaan Jasa Penunjang Urusan Pemerintahan Daerah			187,386,000		34,319,469		47,348,926		81,668,395		43.58
	Penyediaan Jasa Surat Menyurat	Jumlah surat yang terkirim (surat)	800	61,960,000	800	10,200,000	800	15,210,000	500	25,410,000	63	41.01
	Penyediaan Jasa Komunikasi, Sumber Daya Air dan Listrik	Jumlah Jenis rekening yang dibayarkan (bln)	12	48,456,000	12	10,174,994	12	9,900,426	6	20,075,420	50	41.43
	Penyediaan Jasa Pelayanan Umum Kantor	Jumlah jenis dan jasa kebersihan	5	76,970,000	5	13,944,475	5	22,238,500	3	36,182,975	60	47.01
II	Program Pemberdayaan Lembaga Masyarakat, Lembaga Adat dan Masyarakat Hukum Adat	Jumlah Desa yang menerapkan inovasi Teknologi Tepat Guna/TTG	Desa	84,772,200		-		19,222,800		19,222,800		22.68
	Fasilitasi pemerintah Desa dalam Pemanfaatan Teknologi Tepat Guna	Jumlah Desa yang menerapkan Teknologi Tepat Guna (desa)	144	43,277,800	144		144	14,941,800	144	14,941,800	100	34.53
	Peningkatan Kapasitas Kelembagaan Lembaga Masyarakat Desa	1. Jumlah Lembaga Pemberdayaan Masyarakat Desa yang dibina (PKK)	16	41,494,400	16		16	4,281,000	16	4,281,000	100	10.32
	/Kelurahan (RT, RW, PKK, Posyandu, LPM, dan Karang Taruna), Lembaga Adat	2. Jumlah Lembaga Pemberdayaan Masyarakat Desa yang dibina (PKK)	144		144		144		144	-	100	#DIV/0!
III	Program Administrasi Pemerintahan Desa	1. Persentase pemerintahan desa yang akuntabel (Desa dengan Status Kurang Berkembang, Berkembang dan Cepat Berkembang)	persen	276,704,300		-		78,712,200		78,712,200		28.45
	Fasilitasi Penyusunan Perencanaan Pembangunan Desa	Jumlah desa yang menyusun dokumen perencanaan desa yang sesuai standar dan tepat waktu (desa)	144	61,834,100	144		144	14,203,200	144	14,203,200	100	22.97
	Pembinaan dan Pemberdayaan BUMDESA dan Lembaga Kerja Sama antar Desa	Jumlah Bumdesa yang dibina (Desa)	144	62,475,300	144		144	20,348,800	144	20,348,800	100	32.57
	Fasilitasi Pengelolaan Aset Desa	Jumlah desa yang ditingkatkan kapasitasnya dalam pengelolaan aset desa (desa)	72	73,290,100	72		72	19,530,200	72	19,530,200	100	26.65
	Pembinaan Peningkatan Kapasitas Aparatur Pemerintah Desa	Jumlah aparat desa yang ditingkatkan kapasitasnya (desa)	70	79,104,800	70		70	24,630,000	70	24,630,000	100	31.14
JUMLAH				3,175,095,157		425,077,068		845,035,515		1,270,112,583	74.8	40.0
				Rata-rata Capaian Kinerja (%)	13.3%		30.7%					
				Predikat Kinerja	0							

EVALUASI TERHADAP HASIL RENJA PERANGKAT DAERAH LINGKUP KABUPATEN  
RENJA PERANGKAT DAERAH DINAS PERHUBUNGAN KABUPATEN POLEWALI MANDAR  
PERIODE PELAKSANAAN TRIWULAN II TAHUN 2022

No	Program Kegiatan Sub Kegiatan	Indikator Kinerja Program (outcome)/ Kegiatan (output) dan Sub Kegiatan	Target Kinerja dan Anggaran Renja dalam DPA Perangkat Daerah Tahun berjalan (Tahun 2022) yang dievaluasi		Realisasi Kinerja dan Anggaran Pada Triwulan Tahun 2022				Jumlah Realisasi Kinerja dan Anggaran Renja Perangkat Daerah Yang Dievaluasi		Persen Capaian Kinerja dan Anggaran Perangkat daerah Tahun 2022 (%)		Ket
			Kinerja	Rp	Kinerja	Rp	K	Rp	Kinerja	Rp	% Kinerja	% Rp	
1	2	3	4		5		6		9 = (5+6+7+8)		10 = 9/4x100		11
			Kinerja	Rp	Kinerja	Rp	K	Rp	Kinerja	Rp	% Kinerja	% Rp	
I	Program Penunjang Urusan Pemerintahan Daerah Kabupaten/Kota	Predikat SAKIP Perangkat Daerah	BB				BB		BB		BB	BB	
		Persentase tertib pengelolaan keuangan dan aset perangkat daerah	96%	3,224,764,280	533,684,855		40%	750,745,647	40%	1,284,430,501	40%	40%	
		Indeks kepuasan pengguna pelayanan publik perangkat daerah	Sangat Baik				Sangat Baik		Sangat Baik		Sangat Baik	Sangat Baik	
	Administrasi Keuangan Perangkat Daerah	Persentase penyampaian laporan keuangan sesuai standar dan tepat waktu	100%	2,773,705,938	533,684,855		19%	533,684,855	19%	1,067,369,709	19.2	38.5	
	Penyediaan Gaji dan Tunjangan ASN	Jumlah ASN yang dibayarkan Gaji dan Tunjangan	33 Orang	2,773,705,938	533,684,855		33 Orang	533,684,855	33 Orang	1,067,369,709	19.2	38.5	
	Kegiatan Administrasi Umum Perangkat Daerah	Persentase tertib ketatausahaan kantor	100%	290,943,400	0		25%	164,652,209	25%	164,652,209	25.0	56.6	
	Penyediaan Peralatan dan Perlengkapan Kantor	Jumlah Jenis Perlengkapan Kantor	10 Unit	20,000,000			10	20,000,000	10	20,000,000	100.0	100.0	
	Penyediaan Bahan Logistik Kantor	Jumlah jenis makan minum yang tersedia	3 Jenis	44,840,000			3 Jenis	11,940,000	3 Jenis	11,940,000	100.0	26.6	

Penyediaan Barang Cetakan dan Penggandaan	Jumlah cetakan dan penggandaan yang tersedia	3 Jenis	5,006,900			3 Jenis	2,257,500	3 Jenis	2,257,500	100.0	45.1	
Penyediaan Bahan/Material	Jumlah jenis ATK yang tersedia	21 Jenis	15,061,100			21 Jenis	6,241,200	21 Jenis	6,241,200	100.0	41.4	
Penyelenggaraan Rapat Koordinasi dan Konsultasi SKPD	Jumlah Laporan koordinasi dan konsultasi dalam daerah	54 Laporan	206,035,400			35 Laporan	124,213,509	35 Laporan	124,213,509	55.6	60.3	
	Jumlah laporan koordinasi dan konsultasi luar daerah	60 Laporan				22 Laporan		22 Laporan		36.7		
<b>Penyediaan Jasa Penunjang Urusan Pemerintahan Daerah</b>	<b>Persentase tertib ketatausahaan kantor</b>	<b>100%</b>	<b>69,118,242</b>	<b>0</b>	<b>25%</b>	<b>17,898,583</b>	<b>25%</b>	<b>17,898,583</b>	<b>25.0</b>	<b>25.9</b>		
Penyediaan Jasa Komunikasi, Sumber Daya Air dan Listrik	Jumlah Jenis kebutuhan komunikasi, air dan listrik	2 Jenis	26,994,242			2 Jenis	7,095,583	2 Jenis	7,095,583	100.0	26.3	
Penyediaan Jasa Pelayanan Umum Kantor	Luas Gedung dan Halaman Kantor Kondisi Bersih	25,53 m <sup>2</sup>	42,124,000			25,53 m <sup>2</sup>	10,803,000	25,53 m <sup>2</sup>	10,803,000	100	25.6	
<b>Pemeliharaan Barang Milik Daerah Penunjang Urusan Pemerintahan Daerah</b>	<b>Persentase tertib ketatausahaan kantor</b>	<b>5 Unit</b>	<b>90,996,700</b>			<b>5 Unit</b>	<b>34,510,000</b>	<b>5 Unit</b>	<b>34,510,000</b>	<b>100.0</b>	<b>37.9</b>	
Penyediaan Jasa Pemeliharaan, Biaya Pemeliharaan, Pajak dan Perizinan Kendaraan Perorangan Dinas Operasional atau Lapangan	Jumlah jenis pemeliharaan dan perizinan kendaraan	2 Jenis	90,996,700			2 Jenis	34,510,000	2 Jenis	34,510,000	100.0	37.9	
<b>Program Penyelenggaraan Lalu Lintas dan Angkutan Jalan (LLAJ)</b>	<b>Persentase kualitas sarana prasarana perhubungan dalam kondisi baik</b>	<b>92.04%</b>	<b>1,094,107,300</b>	<b>0</b>	<b>25%</b>	<b>249,334,600</b>	<b>25%</b>	<b>249,334,600</b>	<b>27.2</b>	<b>22.8</b>		
	<b>Persentase titik rawan kecelakaan yang aman</b>	<b>71.43%</b>									<b>25%</b>	<b>35.0</b>
	<b>Persentase angkutan publik yang memenuhi standar keselamatan</b>	<b>52.32%</b>									<b>25%</b>	<b>47.8</b>
<b>Penyediaan Perlengkapan Jalan di Jalan Kabupaten/Kota</b>	<b>Persentase kualitas sarana prasarana perhubungan dalam kondisi baik</b>	<b>92.04%</b>	<b>433,420,000</b>	<b>0</b>	<b>45%</b>	<b>16,796,900</b>	<b>45%</b>	<b>16,796,900</b>	<b>48.9</b>	<b>3.9</b>		
Rehabilitasi dan pemeliharaan Perlengkapan Jalan	Jumlah perlengkapan jalan yang diperbaiki	57 unit	433,420,000			15 Unit	16,796,900	15 Unit	16,796,900	26%	100%	
<b>Pengelolaan Terminal Penumpang Tipe C</b>	<b>Jumlah Terminal Penumpang Tipe C yang dikelola dengan baik</b>	<b>1 Unit</b>	<b>77,061,900</b>			<b>1 Unit</b>	<b>23,441,900</b>	<b>1 Unit</b>	<b>23,441,900</b>	<b>100.0</b>	<b>30.4</b>	
Rehabilitasi dan Pemeliharaan Terminal (Fasilitas Utama dan Pendukung)	Jumlah Fasilitas Terminal yang terpelihara	1 Paket	77,061,900			1 Paket	23,441,900	1 Paket	23,441,900	1 Paket	23441900.0	
	Jumlah keluar masuk kendaraan	12000 Unit				20%		20%		20%		
Jumlah keluar masuk penumpang	20500 orang	20%				20%						
<b>Penerbitan Izin Penyelenggaraan dan Pembangunan Fasilitas Parkir</b>	<b>Jumlah Lokasi Parkir khusus dan tepi jalan yang dikelola</b>	<b>9 Lokasi</b>	<b>101,078,100</b>	<b>0</b>	<b>25%</b>	<b>27,885,000</b>	<b>25%</b>	<b>27,885,000</b>	<b>100.0</b>	<b>27.6</b>		
Koordinasi dan Sinkronisasi Pengawasan Pelaksanaan Ijin Penyelenggaraan dan Pembangunan Fasilitas Parkir Kewenangan Kabupaten/Kota	Jumlah titik lokasi parkir (parkir tepi jalan dan parkir khusus)	9 Lokasi	101,078,100			9 Lokasi	27,885,000	9 Lokasi	27,885,000	100.0	27.6	
<b>Pengujian Berkala Kendaraan Bermotor</b>	<b>Persentase angkutan publik yang memenuhi standar keselamatan</b>	<b>52.32%</b>	<b>186,282,900</b>	<b>0</b>	<b>25%</b>	<b>89,500,000</b>	<b>25%</b>	<b>89,500,000</b>	<b>47.8</b>	<b>48.0</b>		
Penyediaan Sarana dan Prasarana Pengujian Berkala Kendaraan Bermotor	Jumlah kendaraan uji KIR	2450 Unit	101,282,900			1479 Unit	72,000,000	1479 Unit	72,000,000	60.4	71.1	
	Jumlah bukti lulus uji yang tersedia	2100 Set Smart Card				-		2100		100.0		
Pemeliharaan Sarana dan Prasarana Pengujian Berkala Kendaraan Bermotor	Jumlah prasarana alat pengujian kendaraan kendaraan yang terpelihara	1 Paket	85,000,000			1 Paket	17,500,000	1 Paket	17,500,000	100.0	20.6	
<b>Pelaksanaan Manajemen dan Rekayasa Lalu Lintas untuk Jalan Kabupaten/Kota</b>	<b>Persentase titik rawan kecelakaan yang aman</b>	<b>71.43%</b>	<b>232,222,300</b>	<b>0</b>	<b>25%</b>	<b>63,451,900</b>	<b>25%</b>	<b>63,451,900</b>	<b>35.0</b>	<b>27.3</b>		
Pengawasan dan Pengendalian Efektifitas Pelaksanaan Kebijakan Untuk Jalan Kabupaten/Kota	Jumlah pengawasan dan pengendalian lalu lintas	600 Laporan	232,222,300			369 Laporan	63,451,900	369 Laporan	63,451,900	62%	27.3	
	Jumlah titik lokasi rawan kecelakaan dan kepadatan	30 Lokasi				26 Lokasi		26 Lokasi		87%		
<b>Audit dan Inspeksi Keselamatan LLAJ di Jalan</b>	<b>Jumlah Audit inspeksi</b>	<b>300 Unit</b>	<b>33,429,000</b>	<b>0</b>	<b>415 Unit</b>	<b>15,645,800</b>	<b>415 Unit</b>	<b>15,645,800</b>	<b>138.3</b>	<b>46.8</b>		
Pelaksanaan Inpeksi, Audit dan Pemantauan Pemenuhan Pesyarat dan Penyelenggaraan Kompetensi Pengemudi Kendaraan Kabupaten/Kota	Jumlah angkutan umum yang tertib	300 Unit	33,429,000			415 unit	15,645,800	415 unit	15,645,800	138.3	46.8	
<b>Penerbitan Izin Penyelenggaraan Angkutan Orang dalam trayek Lintas Daerah Kabupaten/Kota dalam 1 (satu) Daerah Kabupaten/Kota</b>	<b>Jumlah IzinTrayek/Kontrol pengawasan angkutan</b>	<b>50 Dokumen</b>	<b>30,613,100</b>	<b>0</b>	<b>50 Dokumen</b>	<b>12,613,100</b>	<b>50 Dokumen</b>	<b>12,613,100</b>	<b>190.0</b>	<b>41.2</b>		
Koordinasi dan Sinkronisasi Pengawasan dan Pelaksanaan Izin Penyelenggaraan Angkutan Orang Dalam Trayek Kewenangan Kabupaten/Kota	Jumlah kartu kontrol pengawasan trayek yang tertib	50 kartu pengawasan	30,613,100			95 kartu pengawasan	12,613,100	95 kartu pengawasan	12,613,100	190.0	41.2	
<b>JUMLAH</b>			<b>4,318,871,580</b>	<b>533,684,855</b>	<b>1,000,080,247</b>	<b>1,533,765,101</b>	<b>67.83</b>	<b>35.51</b>				



Rata-rata Persen Capaian (%) sub kegiatan  
Predikat Kinerja

EVALUASI TERHADAP HASIL RENJA PERANGKAT DAERAH LINGKUP KABUPATEN  
RENJA PERANGKAT DAERAH DINAS KOMINFO-SP KABUPATEN POLEWALI MANDAR  
PERIODE PELAKSANAAN TRIWULAN II TAHUN 2022

No	Program/Kegiatan/Sub Kegiatan	Indikator Kinerja Program (outcome)/ Kegiatan (output) dan Sub Kegiatan	Target Kinerja dan Anggaran Renja Perangkat Daerah Tahun berjalan (Tahun 2022) yang dievaluasi		Realisasi Kinerja dan Anggaran Pada Triwulan Tahun 2022				Jumlah Realisasi Kinerja dan Anggaran Renja Perangkat Daerah Yang Dievaluasi		Capaian Kinerja dan Anggaran Perangkat daerah Tahun 2022 (%)		Ket
			4		5		6		9 = (5+6+7)		10 = 9/4*100		
			Kinerja	Rp	Kinerja	Rp	Kinerja	Rp	Kinerja	Rp	Kinerja	Rp	
1	2	3	4		5		6		9 = (5+6+7)		10 = 9/4*100		11
I	<b>Program Informasi dan Komunikasi Publik</b>	<b>Persentase Perangkat Daerah Yang Cukup Informatif dan Komunikatif</b>	92.85%	385,035,100	17.86	42,156,600	25.00	150,505,100	42.86	192,661,700	46.16	49.71	
1	<b>Pengelolaan Informasi dan Komunikasi Publik Pemerintah Daerah Kabupaten/Kota</b>	<b>Jumlah Perangkat Daerah Yang Cukup Informatif dan Komunikatif</b>	26 OPD	385,035,100	5 OPD	42,156,600	10 OPD	150,505,100	15 OPD	192,661,700	53.57	50.04	
1.1	Pengelolaan Media Komunikasi Publik	Jumlah informasi penyelenggaraan pemerintahan dan pembangunan yang terpublikasi	485 Liputan	296,875,300	111 Liputan	32,608,700	128 Liputan	139,600,000	239 Liputan	172,208,700	49.28	58.01	
1.2	Pelayanan Informasi Publik	Jumlah OPD yang telah didukung layanan informasi website, PPIID dan Media Sosial	44 OPD	66,950,100	44 OPD	5,420,100	44 OPD	4,580,100	44 OPD	10,000,200	100.00	14.94	
1.3	Monitoring Opini dan Aspirasi Publik	Jumlah OPD yang terhubung dengan aspirasi pengaduan dan online rakyat	44 OPD	21,209,700	44 OPD	4,127,800	44 OPD	6,325,000	44 OPD	10,452,800	100.00	49.28	
II	<b>Program Aplikasi Informatika</b>	<b>Persentase layanan publik dan layanan pemerintahan yang berbasis elektronik</b>	58%	1,433,481,100	55.00	36,581,300	55.00	4,880,000	55.00	41,461,300	94.83	2.89	
2	<b>Pengelolaan e-Government di Lingkup Pemerintah Daerah Kabupaten/Kota</b>	<b>Jumlah Fungsi-fungsi Utama Pemerintahan dan Pelayanan Publik Yang Didukung TIK</b>	70 Fungsi	1,433,481,100	66 Fungsi	36,581,300	66 Fungsi	4,880,000	66 Fungsi	41,461,300	86.21	2.89	
2.1	Pengembangan dan Pengelolaan Sumber Daya Teknologi Informasi dan Komunikasi Pemerintah Daerah	Jumlah kapasitas Bandwidth yang tersedia Jumlah Perangkat Daerah yang terlayani Pusat Data	2846 Mbps 44 OPD	1,354,772,000	44 OPD	26,115,300	2786 Mbps 44 OPD	- 44 OPD	2786 Mbps 44 OPD	26,115,300	97.89 100.00	1.93	
2.2	Pengembangan Aplikasi dan Proses Bisnis Pemerintahan Berbasis Elektronik	Jumlah kebijakan, tata kelola dan layanan sistem pemerintahan berbasis elektronik	15 Kebijakan	78,709,100	2 Kebijakan	10,466,000	3 Kebijakan	4,880,000	5 Kebijakan	15,346,000	33.33	19.50	
III	<b>Program Penyelenggaraan Statistik Sektor</b>	<b>Persentase Data Sektor yang Valid</b>	77%	165,538,900	6.27%	20,225,200	33.75%	11,992,500	33.75%	32,217,700	43.83	19.46	
3	<b>Penyelenggaraan Statistik Sektor Di Lingkup daerah Kabupaten/Kota</b>	<b>Jumlah Elemen Data Yang Dilengkapi Standar Data dan Metadata</b>	823 Elemen Data	165,538,900	67 Elemen Data	20,225,200	313 Elemen Data	11,992,500	380 Elemen Data	32,217,700	46.17	19.46	
3.1	Koordinasi dan Sinkronisasi Pengumpulan, Pengolahan, Analisis dan Diseminasi Data	Jumlah Jenis Data Sektor yang telah dimutakhirkan	823 Jenis	76,184,300	67 Elemen Data	13,265,000	313 Elemen Data	6,442,500	380 Elemen Data	19,707,500	46.17	25.87	
3.2	Membangun Metadata Statistik Sektor	Jumlah Aplikasi Polman Satu Data Online	1 Aplikasi	89,354,600	1 Aplikasi	6,960,200	1 Aplikasi	5,550,000	1 Aplikasi	12,510,200	100.00	14.00	
IV	<b>Program Penyelenggaraan Persandian Untuk Pengamanan Informasi</b>	<b>Persentase layanan publik dan layanan pemerintahan yang berbasis elektronik</b>	58%	16,746,700	55.00	7,946,700	55.00	1,289,821	55.00	9,236,521	94.83	55.15	
4	<b>Penyelenggaraan Persandian Untuk Pengamanan Informasi Pemerintah Daerah Kabupaten/Kota</b>	<b>Jumlah Area Keamanan Informasi Yang Tertangani</b>	6 Area	16,746,700	4 Area	7,946,700	4 Area	1,289,821	4 Area	9,236,521	66.67	55.15	
4.1	Penyediaan Layanan Keamanan Informasi Pemerintah Daerah Kabupaten/Kota	Jumlah Sistem Informasi Yang Mendapatkan Dukungan Layanan Keamanan Informasi	11 Fungsi	16,746,700	16 Fungsi	7,946,700	16 Fungsi	1,289,821	16 Fungsi	9,236,521	145.45	55.15	
IV	<b>Penunjang Urusan Pemerintahan Daerah Kabupaten/Kota</b>	<b>Persentase Pelaporan Perangkat Daerah Sesuai Standar dan Tepat Waktu; Persentase Tertib Keuangan Perangkat Daerah; Persentase Penyampaian Laporan Keuangan Sesuai Standar dan Tepat Waktu; Persentase Penyampaian Laporan Aset Sesuai Standar dan Tepat Waktu; Persentase Tertib Ketatausahaan Kantor; Persentase Sarana dan Prasarana Kantor Kondisi Baik; Persentase Perangkat Daerah Yang Berkinerja Baik</b>	100%;100%; 100%;100%; 85%;90%;85%; %;85%	2,916,046,386		440,460,653		644,825,738		1,085,286,391	67.36	37.22	
4	<b>Perencanaan, Penganggaran dan Evaluasi Kinerja Perangkat Daerah</b>	<b>Persentase Perencanaan, Penganggaran dan Evaluasi Kinerja Perangkat Daerah Sesuai Standar dan Tepat Waktu</b>	100%	37,109,900		12,058,100		7,567,800	3 Dokumen	19,625,900	80.00	52.89	
4.1	Penyusunan Dokumen Perencanaan	Jumlah Perubahan Renstra Yang Tersusun Sesuai Standar dan Tepat waktu	1 Dok	5,057,900	0	5,057,900	1 Dok	0	1 Dokumen	5,057,900	100.00	100.00	

7.1	Perangkat Daerah	Jumlah Renja Yang Tersusun Sesuai Standar dan Tepat Waktu	1 Dok	0	0	1 Dok	0	1 Dokumen	100.00			
4.2	Koordinasi dan Penyusunan Dokumen RKA SKPD	Jumlah Rencana Kerja Anggaran (RKA) Perangkat Daerah Yang Tersusun Sesuai Standar dan Tepat Waktu	4 Dokumen	21,955,800	1 Dokumen	2,000,000	2	5,994,800	2 Dokumen	7,994,800	50.00	36.41
4.3	Koordinasi dan Penyusunan Laporan Capaian Kinerja dan Ikhtisar Realisasi Kinerja SKPD	Jumlah Rekomendasi Hasil Monitoring Evaluasi dan Pelaporan Kinerja yang Tersusun Sesuai Standar dan Tepat Waktu	4 Dokumen	5,096,000	0	0	2 Dokumen	1,573,000	2 Dokumen	1,573,000	50.00	30.87
4.4	Evaluasi Kinerja Perangkat Daerah	Jumlah Laporan Akuntabilitas Kinerja Perangkat Daerah Sesuai Standat dan Tepat	1 Laporan	5,000,200	1 Laporan	5,000,200	0	0	1 Laporan	5,000,200	100.00	100.00
5	<b>Administrasi Keuangan Perangkat Daerah</b>	<b>Persentase Penyampaian Laporan Keuangan Sesuai Standar dan Tepat Waktu</b>	<b>100%</b>	<b>2,391,510,236</b>		<b>375,700,056</b>		<b>472,221,955</b>		<b>847,922,011</b>	<b>66.67</b>	<b>35.46</b>
5.1	Penyediaan Gaji dan Tunjangan ASN	Jumlah ASN yang menerima Gaji, Tunjangan dan Tambahan Penghasilan	27 Orang	2,368,509,336	27 Orang	366,699,156	27 Orang	467,601,955	50.00	834,301,111	50.00	35.22
5.2	Koordinasi dan Penyusunan Laporan Keuangan Akhir Tahun SKPD	Jumlah Laporan Keuangan Akhir Tahun Sesuai Standar dan Tepat Waktu	1 Laporan	7,000,900	1 Laporan	7,000,900	0	0	1 Laporan	7,000,900	100.00	100.00
5.3	Koordinasi dan Penyusunan Laporan Keuangan Bulanan/Triwulanan/Semesteran SKPD	Jumlah Laporan Keuangan Berkala Sesuai standar dan Tepat Waktu	12 Dokumen	16,000,000	3 Dokumen	2,000,000	3 Dokumen	4,620,000	6 Dokumen	6,620,000	50.00	41.38
6	<b>Administrasi Barang Milik Daerah Pada Perangkat Daerah</b>	<b>Persentase Tertib Administrasi Barang Milik Daerah Perangkat Daerah</b>	<b>100%</b>	<b>1,630,000</b>		<b>815,000</b>		<b>290,000</b>	<b>4 Dokumen</b>	<b>1,105,000</b>	<b>66.67</b>	<b>67.79</b>
6.1	Penatausahaan Barang Milik Daerah Pada SKPD	Jumlah Administrasi Barang Yang Tersusun	6 Dokumen	1,630,000	4 Dokumen	815,000	4 Dokumen	290,000	4 Dokumen	1,105,000	66.67	67.79
7	<b>Administrasi Kepegawaian Perangkat Daerah</b>	<b>Persentase Tertib Administrasi Kepegawaian Perangkat Daerah</b>	<b>85%</b>	-								
8	<b>Administrasi Umum Perangkat Daerah</b>	<b>Persentase Tertib Administrasi Umum Kantor</b>	<b>100%</b>	<b>195,352,900</b>		<b>27,365,500</b>		<b>17,778,500</b>	<b>21 Jenis</b>	<b>45,144,000</b>	<b>75.31</b>	<b>23.11</b>
8.1	Penyediaan Komponen Instalasi Listrik/Penerangan Bangunan Kantor	Jumlah Jenis Komponen Instalasi Listrik/Penerangan yang Tersedia	8 Jenis	1,096,600	3 Jenis	423,100	5 Jenis	673,500	8 Jenis	1,096,600	100.00	100.00
8.2	Penyediaan Peralatan dan Peralatan Kantor	Jumlah Jenis Alat Tulis Kantor yang Tersedia	20 Jenis	8,132,200	12 Jenis	2,948,900	3 Jenis	952,300	15 Jenis	3,901,200	75.00	47.97
8.3	Penyediaan Peralatan Rumah Tangga	Jumlah Jenis Alat-alat Rumah Tangga Yang Tersedia	2 Jenis	1,596,900	2 Jenis	1,596,900	0	0	2 Jenis	1,596,900	100.00	100.00
8.4	Penyediaan Bahan Logistik Kantor	Jumlah Jenis Makan Minum yang Tersedia	2 Jenis	30,162,000	2 Jenis	10,809,000	2 Jenis	3,474,000	2 Jenis	14,283,000	50.00	47.35
8.5	Penyediaan Barang Cetak dan Penggandaan	Jumlah Jenis Cetak dan Penggandaan yang Tersedia	4 Jenis	9,426,200	2 Jenis	1,656,000	2 Jenis	800,000	2 Jenis	2,456,000	50.00	26.06
8.6	Penyediaan Bahan Bacaan dan Peraturan perundang-undangan	Jumlah Jenis Bahan Bacaan dan Peraturan Perundang-Undangan	3 Jenis	2,880,000	3 Jenis	540,000	3 Jenis	540,000	3 Jenis	1,080,000	50.00	37.50
8.7	Penyelenggaraan Rapat Koordinasi dan Konsultasi SKPD	Jumlah Laporan Koordinasi dan Konsultasi Dalam Daerah Jumlah Laporan Koordinasi dan Konsultasi Luar Daerah	33 Dokumen 26 Dokumen	120,177,400	34 Dokumen 2 Dokumen	5,035,000	5 Dokumen 7 Dokumen	6,238,700	39 Dokumen 9 Dokumen	11,273,700	118.18 34.62	9.38
8.8	Dukungan Pelaksanaan Sistem Pemerintahan Berbasis Elektronik	Jumlah Jenis Layanan Terkelola	3 Jenis	21,881,600	1 Jenis	4,356,600	2 Jenis	5,100,000	3 Jenis	9,456,600	100.00	43.22
9	<b>Pengadaan Barang Milik Daerah Penunjang Urusan Pemerintah Daerah</b>	<b>Persentase Ketersediaan Kebutuhan BMD Sesuai RKBMD</b>	<b>90%</b>	<b>139,039,300</b>		-		<b>106,217,300</b>		<b>106,217,300</b>	<b>83.33</b>	<b>76.39</b>
9.1	Pengadaan Peralatan dan Mesin Lainnya	Jumlah Jenis Alat Kantor Yang Tersedia	6 Jenis	139,039,300	0	0	5 Jenis	106,217,300	5 Jenis	106,217,300	83.33	76.39
10	<b>Penyediaan Jasa Penunjang Urusan Pemerintahan Daerah</b>	<b>Persentase Ketersediaan Jasa Penunjang Administrasi Kantor Sesuai Standar dan Prosedur</b>	<b>95%</b>	<b>112,305,350</b>		<b>19,521,997</b>		<b>23,250,183</b>		<b>42,772,180</b>	<b>41.87</b>	<b>38.09</b>
10.1	Penyediaan Jasa Surat Menyurat	Jumlah Surat Masuk dan Keluar dan administrasi ketatausahaan lainnya yang Terkelola	1000 Surat	44,400,000	188 Surat	7,400,000	163 Surat	11,100,000	351 Surat	18,500,000	35.10	41.67
10.2	Penyediaan Jasa Komunikasi Sumber Daya Air dan Listrik	Jumlah Jenis kebutuhan komunikasi, sumber daya air dan listrik yang Terpenuhi	3 Jenis	39,890,750	3 Jenis	6,107,397	3 Jenis	5,550,183	3 Jenis	11,657,580	50.00	29.22
10.3	Penyediaan Jasa Pelayanan Umum Kantor	Luas Gedung dan Halaman Kantor Kondisi Bersih	175 M <sup>2</sup>	28,014,600	175 M <sup>2</sup>	6,014,600	175 M <sup>2</sup>	6,600,000	175 M <sup>2</sup>	12,614,600	50.00	45.03
11	<b>Pemeliharaan Barang Milik daerah Penunjang Urusan Pemerintahan Daerah</b>	<b>Persentase Pemenuhan Pemeliharaan BMD sesuai RKPBM</b>	<b>85%</b>	<b>39,098,700</b>		<b>5,000,000</b>		<b>17,500,000</b>		<b>22,500,000</b>	<b>57.67</b>	<b>57.55</b>
11.1	Penyediaan Jasa Pemeliharaan, Biaya Pemeliharaan, Pajak dan Perizinan	Jumlah Kendaraan Dinas Yang Terpelihara	5 Unit	14,068,700	2 Unit	5,000,000	0	0	2 Unit	5,000,000	40.00	35.54
11.2	Pemeliharaan Peralatan dan Mesin Lainnya	Jumlah Peralatan dan Mesin Kantor Yang Terpelihara	3 Jenis	10,030,000	0	0	1 Jenis	2,500,000	1 Jenis	2,500,000	33.33	24.93
11.3	Pemeliharaan/Rehabilitasi Gedung Kantor dan Bangunan Lainnya	Luas Bangunan dan Halaman Kantor Yang Terpelihara	175 M <sup>2</sup>	15,000,000	0	0	175 M <sup>2</sup>	15,000,000	175 M <sup>2</sup>	15,000,000	100.00	100.00
<b>JUMLAH</b>				<b>4,916,848,186</b>	<b>47.55</b>	<b>547,370,453</b>	<b>73.78</b>	<b>813,493,159</b>		<b>1,360,863,612</b>		

Rata-rata Capaian Kinerja (%)									73.78	27.68	
Predikat Kinerja											

**EVALUASI TERHADAP HASIL RENJA PERANGKAT DAERAH LINGKUP KABUPATEN  
RENJA PERANGKAT DAERAH DINAS PERINDUSTRIAN,PERDAGANGAN,KOPERASI DAN UKM KABUPATEN POLEWALI MANDAR  
PERIODE PELAKSANAAN TRIWULAN II TAHUN 2022**

No	Program Kegiatan Sub Kegiatan	Indikator Kinerja Program (outcome)/ Kegiatan (output) dan Sub Kegiatan	Target Kinerja dan Anggaran Renja dalam DPA Perangkat Daerah Tahun berjalan (Tahun 2022) yang dievaluasi		Realisasi Kinerja dan Anggaran Pada Triwulan Tahun 2022				Jumlah Realisasi Kinerja dan Anggaran Renja Perangkat Daerah Yang Dievaluasi		Persen Capaian Kinerja dan Anggaran Perangkat daerah Tahun 2022 (%)		Ket
			4		5		6		9 = (5+6+7+8)		10 = 9/4x100		
1	2	3	Kinerja Rp		Kinerja Rp		K	Rp	Kinerja	Rp	% Kinerja	% Rp	11
1	Program Perencanaan dan Pembangunan Industri	Persentase Pertumbuhan Industri :											
		1. Mikro	2%	439,837,300	36,523,500	144,975,300		181,498,800		0.00			
		2. Kecil	1%										
		3. Menengah	1%										
1	Koordinasi, Sinkronisasi, dan Pelaksanaan Pembangunan Sarana dan Prasarana Industri	Jumlah dan Jenis sarana Industri (jenis)	20	105,740,800	-	1,386,000	-	83,010,000	-	84,396,000	-	79.81	
2	Koordinasi, Sinkronisasi, dan Pelaksanaan Pemberdayaan Industri dan Peran Serta Masyarakat	Jumlah Kelompok IKM yang mampu meningkatkan produk olahan makanan dan minuman yang berdaya saing (klp)	30										
		Jumlah Kelompok IKM yang mampu meningkatkan produk tenun (klp)	10 Klp	334,096,500	-	35,137,500	-	61,965,300	-	97,102,800	-	29.06	
		Jumlah Pelaku IKM yang mampu meningkatkan produk olahan makanan dan minuman yang berdaya saing (org)	85 Orang										
1	Program Peningkatan Sarana Distribusi Perdagangan	Persentase Pasar Marasa (Maju, Rapih, Sehat dan Aman dalam Perlindungan Konsumen)	18%	91,200,000	0%	10,200,000		8,356,500	0%	18,556,500	11.2	20.35	
1	Pembangunan dan Pengelolaan Sarana Distribusi Perdagangan	Jumlah Sarana Distribusi Perdagangan yang Difasilitasi Pengelolaannya (gedung)	1	41,937,400	0	5,100,000	1	5,466,200	1	10,566,200	25.2	25.20	
1.1	Penyediaan Sarana Distribusi Perdagangan	Jumlah Sarana Distribusi Perdagangan yang Difasilitasi Pengelolaannya (gedung)	1	41,937,400	0	5,100,000	1	5,466,200	1	10,566,200	25.2	25.20	
2	Pembinaan terhadap Pengelola Sarana Distribusi Perdagangan Masyarakat di Wilayah Kerjanya	Jumlah Pedagang Pasar yang Ditingkatkan Kompetensinya (org)	25	49,262,600	0	5,100,000	0	2,890,300	0	7,990,300	0.0	16.22	
2.1	Pembinaan terhadap Pengelola Sarana Distribusi Perdagangan Masyarakat di Wilayah Kerjanya	Jumlah Pedagang Pasar yang Ditingkatkan Kompetensinya (org)	25	49,262,600	0	5,100,000	0	2,890,300	0	7,990,300	0.0	16.22	
1	Program Pengawasan dan Pemeriksaan Koperasi	Persentase Koperasi Aktif	8,6%	45,600,000	2,58%	6,049,300	11.86%	10,815,000	35.36%	16,864,300	35.4	36.98	
1	Pemeriksaan dan Pengawasan Koperasi, Koperasi Simpan Pinjam/Unit Simpan Pinjam Koperasi yang Wilayah Keanggotaannya dalam Daerah Kabupaten/ Kota	Jumlah Koperasi Aktif dan Sehat (koperasi)	10	45,600,000	3 Koperasi	6,049,300	4 Koperasi	10,815,000	7 Koperasi	16,864,300	70.0	36.98	
1.1	Pengawasan Kekuatan, Kesehatan, Kemandirian, Ketangguhan, serta Akuntabilitas Koperasi Kewenangan Kabupaten/Kota	Jumlah Koperasi yang Telah Dilakukan Pengawasan Kekuatan, Kesehatan, Kemandirian, Ketangguhan, serta Akuntabilitas (Koperasi) Kewenangan Kabupaten/Kota	10	45,600,000	3 Koperasi	6,049,300	4 koperasi	10,815,000	7 koperasi	16,864,300	70.0	36.98	
1	PROGRAM PEMBERDAYAAN USAHA MENENGAH, USAHA KECIL, DAN USAHA MIKRO (UMKM)	Persentase Umkm Yangtumbuh Dan Berkembang : (1) Usaha Baru; (2) Mikro-Kecil; (3) Kecil-Menengah	20,00 %; 20,00 %; 10,00%	45,600,000	0,013%	6,072,800	3 UKM	9,315,000	0,39%	15,387,800	60.0	33.75	
2	Pemberdayaan Usaha Mikro yang Dilakukan melalui Pendataan, Kemitraan, Kemudahan Perizinan,Penguatan Kelembagaan dan Koordinasi dengan Para Pemangku Kepentingan	Persentase usaha mikro yang terstandarisasi (UKM)	10	45,600,000	0,013%	6,072,800	3 UKM	9,315,000	0,013%	15,387,800	60.0	33.75	
2.1	Fasilitasi Kemudahan Perizinan Usaha Mikro	Jumlah Usaha Mikro yang Telah Mendapatkan (UKM) Perizinan	10	45,600,000	3 UKM	6,072,800	3 UKM	9,315,000	6 UKM	15,387,800	60.0	33.75	
1	Program Standarisasi dan Perlindungan Konsumen	Persentase Penyelesaian Kasus Perlindungan Konsumen	65%	230,844,000	25%	11,400,000	18.50%	42,686,700	23%	54,086,700	23.4	0.00	

1	Kegiatan Pelaksanaan Metrologi Legal, Berupa Tera, Tera Ulang dan Pengawasan	Jumlah Pengawasan Barang dan Jasa Yang Di Lakukan (Kec)	16	230,844,000	3 Kecamatan	11,400,000	1 Kecamatan	42,686,700	4 Kecamatan	54,086,700	36.0	23.43	
1.1	Pengawasan/Penyuluhan Metrologi Legal	Jumlah Pengawasan/Penyuluhan Metrologi Legal (Kali)	20	94,919,000	5 Kali	5,100,000	2 Kali	13,161,900	7 kali	18,261,900	35.0	19.24	
1.2	Penyediaan Metrologi Legal	Jumlah Penyediaan Metrologi Legal (kec)	11	44,725,000	3 Kecamatan	5,100,000	1 Kecamatan	10,939,800	4 Kecamatan	16,039,800	36.4	35.86	
1.3	Pelaksanaan Metrologi Legal berupa Tera Tera Ulang	Jumlah UTTP yang di Tera Ulang (UTTP)	1500	91,200,000	126 UTTP	1,200,000	228 UTTP	18,585,000	354 UTTP	19,785,000	23.6	21.69	
1	Program Penunjang Urusan Pemerintah Daerah Kabupaten/Kota	Persentase dokumen perencanaan perangkat daerah yang disusun sesuai standar dan tepat waktu	100%	3,978,288,043		620,446,620		1,055,999,445		1,676,446,065		42.14	
	Persentase penyampaian laporan keuangan sesuai standar dan tepat waktu	100%											
	Persentase tertib ketatausahaan kantor	85%											
1	Perencanaan, Penganggaran, dan Evaluasi Kinerja Perangkat Daerah	Persentase laporan Perangkat Daerah sesuai standar dan tepat waktu	100%	55,312,000	10.85%	6,000,000	19.96%	11,037,600	30.8	17,037,600	30.8	0.00	
1.1	Penyusunan Dokumen Perencanaan Perangkat Daerah	Jumlah dokumen perencanaan perangkat daerah (dok)	2	16,460,000	2 Dokumen	2,000,000	2 Dokumen	2,000,000	2 Dokumen	4,000,000	24.3	0.00	
1.2	Koordinasi dan Penyusunan Dokumen RKA SKPD	Jumlah dokumen RKA SKPD dan laporan hasil koordinasi penyusunan dokumen RKA SKPD (dok)	2	20,011,000	2 Dokumen	2,000,000	2 Dokumen	4,518,800	2 Dokumen	6,518,800	32.6	0.00	
1.3	Evaluasi Kinerja Perangkat Daerah	Jumlah Laporan Evaluasi Kinerja Perangkat (dok) Daerah	2	18,841,000	2 Dokumen	2,000,000	2 Dokumen	4,518,800	2 Dokumen	6,518,800	34.6	0.00	
2	Administrasi Keuangan Perangkat daerah	Persentase penyampaian SPM sesuai standar dan tepat waktu	97.78%	3,313,495,043	16.10%	533,297,637	26.24%	869,596,056	42.37%	1,402,893,693	42.3	0.00	
2.1	Penyediaan Gaji dan Tunjangan ASN	Jumlah orang yang menerima gaji dan tunjangan ASN (org)	38	3,310,273,043	38 Orang	533,297,637	38 Orang	869,596,056	42 Orang	1,402,893,693	42.4	0.00	
2.2	Koordinasi dan Penyusunan Laporan Keuangan Akhir Tahun SKPD	Jumlah laporan keuangan akhir tahun SKPD dan laporan hasil koordinasi penyusunan laporan keuangan akhir tahun SKPD (Lap)	2	3,222,000	-	0	-	-	-	0		0.00	
3	Administrasi Umum Perangkat Daerah	Persentase Tertib Administrasi Umum kantor	100%	259,149,500	13,25 %	34,351,150	42.37%	109,812,883	55.63	144,164,033	55.6	0.00	
3.1	Penyediaan Komponen Instalasi Listrik/Penerangan Bangunan Kantor	Jumlah Paket Komponen Instalasi Listrik/Penerangan Bangunan Kantor yang Disediakan (Jenis)	4	3,112,000	-	0	4 Jenis	886,800	4 Jenis	886,800	100.0	0.00	
3.2	Penyediaan Peralatan dan Perlengkapan Kantor	Jumlah paket barang cetakan dan penggandaan yang disediakan (Paket)	2	97,770,500	2 Paket	27,838,300	2 Paket	43,142,000	2 Paket	70,980,300	72.6	0.00	
3.3	Penyediaan Bahan Logistik Kantor	Jumlah paket bahan logistik kantor yang disediakan (paket)	3	18,500,000	3 Paket	1,559,250	3 Paket	2,275,000	3 Paket	3,834,250	20.7	0.00	
3.4	Penyediaan Barang Cetak dan Penggandaan	Jumlah paket barang cetakan dan penggandaan yang disediakan (paket)	2	9,209,200	2 Paket	413,600	2 Paket	1,881,400	2 Paket	2,295,000	24.9	0.00	
3.5	Penyediaan Bahan Bacaan dan Peraturan Perundang-Undangan	Jumlah dokumen bahan bacaan dan peraturan perundang-undangan yang disediakan (dok)	2	22,200,000	2 Dokumen	4,540,000	2 Dokumen	2,000,000	2 Dokumen	6,540,000	29.5	0.00	
3.6	Penyelenggaraan Rapat Koordinasi dan Konsultasi SKPD	Jumlah Laporan penyelenggaraan rapat koordinasi dan konsultasi dalam SKPD (lap)	65	108,357,800	-	0	35 Laporan	59,627,683	35 Laporan	59,627,683	55.0	0.00	
4	Penyediaan Jasa Penunjang Urusan Pemerintah Daerah	Persentase ketersediaan Jasa Penunjang Administasi Kantor sesuai standar dan prosedur	100%	199,001,000	19.60%	41,097,833	19.13%	38,060,158	38.77	79,157,991	38.8	0.00	
4.1	Penyediaan Jasa Surat Menyurat	Jumlah laporan penyediaan jasa surat menyurat (laporan)	3	16,000,000	3 laporan	2,000,000	3 laporan	2,000,000	12.5	4,000,000	12.5	0.00	
4.2	Penyediaan Jasa Komunikasi, Sumber Daya Air dan Listrik	Jumlah laporan penyediaan jasa komunikasi, sumberdaya air & listrik yang disediakan (laporan)	7	159,552,000	7 laporan	35,697,833	7 laporan	27,192,058	22.37	62,889,891	22.4	0.00	
4.3	Penyediaan Jasa Pelayanan Umum Kantor	Jumlah laporan penyediaan jasa pelayanan umum kantor yang disediakan (laporan)	2	23,449,000	2 laporan	3,400,000	2 laporan	8,868,100	52.32	12,268,100	52.3	0.00	
5	Pemeliharaan barang Milik Daerah Penunjang Urusan Pemerintah Daerah	Persentase Pemeliharaan Barang Milik Daerah pada perangkat Daerah	100%	151,330,500	3.77%	5,700,000	18.20%	27,492,748	21.93	33,192,748	21.9	0.00	
5.1	Penyediaan Pemeliharaan, Biaya Pemeliharaan, Pajak, dan Perizinan Kendaraan Dinas Operasi atau Lapangan	Jumlah kendaraan dinas operasional atau lapangan yang dipelihara dan dibayarkan pajaknya (unit)	16	117,395,000	1 Unit	1,700,000	3 Unit	21,492,748	4 Unit	23,192,748	25.0	0.00	

5.2	Pemeliharaan /Rehabilitasi Gedung Kantor dan Bangunan Lainnya	Jumlah Gedung Kantor dan Bangunan Lainnya (unit) yang Dipelihara/Direhabilitasi	1	14,935,500	1 Unit	2,000,000	1 Unit	2,000,000	1 Unit	4,000,000	26.8	0.00			
5.3	Pemeliharaan /Rehabilitasi Sarana dan Prasarana Gedung Kantor atau Bangunan Lainnya	Jumlah Sarana dan Prasarana Gedung Kantor atau Bangunan Lainnya yang Dipelihara/Direhabilitasi (unit)	14	19,000,000	2 unit	2,000,000	4 Unit	4,000,000	6 Unit	6,000,000	42.9	0.00			
<b>JUMLAH</b>				<b>4,831,369,343</b>		<b>690,692,220</b>		<b>1,272,147,945</b>		<b>1,962,840,165</b>					
											Rata-rata Persen Capaian (%) sub kegiatan		55.0	40.63	
											Predikat Kinerja		Rendah	Sangat Rendah	

**EVALUASI TERHADAP HASIL RENJA PERANGKAT DAERAH LINGKUP KABUPATEN  
RENJA PERANGKAT DAERAH DINAS PENANAMAN MODAL DAN PELAYANAN TERPADU SATU PIUNTU KABUPATEN POLEWALI MANDAR  
PERIODE PELAKSANAAN TRIWULAN I TAHUN 2022**

No	Program Kegiatan Sub Kegiatan	Indikator Kinerja Program (outcome)/ Kegiatan (output) dan Sub Kegiatan	Target Kinerja dan Anggaran Renja dalam DPA Perangkat Daerah Tahun berjalan (Tahun		Realisasi Kinerja dan Anggaran Pada Triwulan Tahun 2022				Jumlah Realisasi Kinerja dan Anggaran Renja Perangkat Daerah Yang Dievaluasi		Persen Capaian Kinerja dan Anggaran Perangkat daerah Tahun 2022 (%)		Ket
			4	5	I		II		9 = (5+6+7+8)		10 = 9/4x100		
1	2	3	Kinerja Rp		Kinerja Rp		K	Rp	Kinerja	Rp	% Kinerja	% Rp	11
1	PENUNJANG URUSAN PEMERINTAHAN DAERAH	Predikat Sistem Akuntabilitas Kinerja Instansi Pemerintah (SAKIP) Perangkat Daerah	BB	2,873,581,579	BB	618,871,842	BB	530,182,927	BB	1,149,054,769			
		Opini Pengelolaan Keuangan perangkat daerah	WTP		WTP		WTP		WTP				
		Indeks kepuasan masyarakat (IKM)	Sangat Baik	Sangat Baik	Sangat Baik	Sangat Baik							
		Persentase pelaporan perangkat daerah sesuai standar dan tepat waktu	100	7,820,700	34.39589807	2,690,000	0	1,250,000	50.38	3,940,000	50.4	50.38	
1.1	Perencanaan, Penganggaran, dan Evaluasi Kinerja Perangkat Daerah	Jumlah dokumen Renstra dan Rencana Kerja (RENJA) Perangkat Daerah sesuai standar dan tepat waktu (dok)	2	2,843,300	1	750,000	1	750,000	2	1,500,000	100.0	52.76	
1.2	Koordinasi dan Penyusunan Dokumen RKA SKPD	Jumlah Dokumen RKA/DPA Pokok, DPA Revisi dan DPA Perubahan Perangkat Daerah (dok)	3	3,540,800	1	960,000	1	500,000	2	1,460,000	66.7	41.23	
1.3	Evaluasi Kinerja Perangkat Daerah	Jumlah Laporan Monev Pembangunan dan LAKIP Perangkat Daerah (dok)	2	1,436,600	2	980,000	0	0	2	980,000	100.0	68.22	
2	Administrasi Keuangan Perangkat Daerah	Persentase penyampaian laporan keuangan sesuai standar dan tepat waktu	100	2,337,657,029	21.56103893	504,023,142	0	373,691,362	37.55	877,714,504	37.5	37.55	
2.1	Penyediaan Gaji dan Tunjangan ASN	Jumlah ASN yang masuk daam Daftar Gaji/ Ampra Gaji bulanan dakam satu tahun (ASN)	25	2,333,963,129	25	502,526,142	0	373,691,362	25	876,217,504	100.0	37.54	
2.2	Koordinasi dan Penyusunan Laporan Keuangan Akhir Tahun SKPD	Jumlah Dokumen Laporan Keuangan Akhir Tahun Perangkat Daerah (dok)	1	2,206,000	0	998,100	0	0	0	998,100	0.0	45.24	
2.3	Koordinasi dan Penyusunan Laporan Keuangan Bulanan /Triwulan/Semesteran Perangkat Daerah (dok)	Jumlah Laporan Keuangan Bulanan/Triwulan/Semesteran Perangkat Daerah (dok)	4	1,487,900	1	498,900	1	0	2	498,900	50.0	33.53	
3	Administrasi Kepegawaian Perangkat Daerah	Persentase Tertib Administrasi Kepegawaian Perangkat Daerah	100	4,500,000	0	0	#DIV/0!	0	0	0	0.0	0.00	
3.1	Pendidikan dan Pelatihan Pegawai Berdasarkan Tugas dan Fungsi	Jumlah Pegawai yang mengikuti pendidikan dan pelatihan (orang)	1	4,500,000	0	0	0	0	0	0	0.0	0.00	
4	Administrasi Umum Perangkat Daerah	Persentase Administrasi Umum yang tersedia pada Kantor Perangkat Daerah	100	203,070,400	10.41116775	21,142,000	0	82,350,065	50.96	103,492,065	51.0	50.96	
4.1	Penyediaan Komponen Instalasi Listrik / Penerangan Bangunan Kantor	Jumlah Komponen Instalasi Listrik/Penerangan Bangunan Kantor yang disediakan (jenis)	5	3,764,500	2	0	2	0	4	0	80.0	0.00	
4.2	Penyediaan Bahan Logistik Kantor	Jumlah Paket Bahan Logistik Kantor yang tersedia (paket)	1	15,400,000	1	3,920,000	0	1,960,000	1	5,880,000	100.0	38.18	
4.3	Penyediaan Barang Cetak dan Penggandaan	Jumlah Barang Cetak dan Penggandaan kantor yang dibutuhkan (jenis)	6	31,925,200	3	850,000	2	9,400,000	5	10,250,000	83.3	32.11	
4.4	Penyediaan Bahan Bacaan dan Peraturan Perundang-undangan	Jumlah Bahan Bacaan dan Peraturan Perundang-undangan yang (jenis)	2	7,080,000	2	0	0	1,770,000	2	1,770,000	100.0	25.00	

4.5	Penyediaan Bahan/Material	Jumlah Barang penunjang kantor yang terbentuk karena ketersediaan bahan/material (JENIS)	31	40,746,700	10	7,695,200	10	8,146,700	20	15,841,900	64.5	38.88
4.6	Penyelenggaraan Rapat Koordinasi dan Konsultasi SKPD	Jumlah Laporan koordinasi dan konsultasi Perangkat Daerah (DOK)	65	104,154,000	31	8,676,800	15	61,073,365	46	69,750,165	70.8	66.97
5	<b>Pengadaan Barang Milik Daerah Penunjang Urusan Pemerintah Daerah</b>	<b>Presentase Pengadaan baru Barang Milik Perangkat Daerah</b>	<b>100</b>	<b>166,721,000</b>	<b>49.94373834</b>	<b>83,266,700</b>	<b>0</b>	<b>42,611,500</b>	<b>75.50</b>	<b>125,878,200</b>	<b>75.5</b>	<b>75.50</b>
5.1	Pengadaan Sarana dan Prasarana Pendukung Gedung Kantor atau Bangunan Lainnya	Jumlah Pengadaan Sarana dan Prasarana Pendukung Gedung Kantor atau Bangunan Lainnya (jenis)	10	166,721,000	6	83,266,700	2	42,611,500	8	125,878,200	80.0	75.50
6	<b>Penyediaan Jasa Penunjang Urusan Pemerintah Daerah</b>	<b>Presentase Tagihan Jasa Penunjang Urusan Perangkat Daerah</b>	<b>100</b>	<b>48,500,000</b>	<b>8.041237113</b>	<b>3,900,000</b>	<b>0</b>	<b>14,100,000</b>	<b>37.11</b>	<b>18,000,000</b>	<b>37.1</b>	<b>37.11</b>
6.1	Penyediaan Jasa Surat Menyurat	Jumlah Surat masuk dan keluar yang dikelola (surat)	1000	11,200,000	173	1,350,000	173	3,900,000	346	5,250,000	34.6	46.88
6.2	Penyediaan Jasa Pelayanan Umum Kantor	Jumlah jasa pelayanan umum kantor yang dibayarkan (org)	3	37,300,000	3	2,550,000	0	10,200,000	3	12,750,000	100.0	34.18
7	<b>Pemeliharaan Barang Milik Daerah Penunjang Urusan Pemerintahan Daerah</b>	<b>Presentase Pemeliharaan Barang Milik Daerah pada perangkat Daerah</b>	<b>100</b>	<b>105,312,450</b>	<b>3.66</b>	<b>3,850,000</b>	<b>0</b>	<b>16,180,000</b>	<b>19.02</b>	<b>20,030,000</b>	<b>19.0</b>	<b>19.02</b>
7.1	Penyediaan Jasa Pemeliharaan, Biaya Pemeliharaan, Pajak dan Perizinan Kendaraan Dinas Operasional atau Lapangan	Jumlah Kendaraan Perorangan Dinas atau Kendaraan Dinas Jabatan yang dibayarkan jasa Pemeliharaan, biaya pemeliharaan dan Pajak Kendaraan (unit)	10	40,810,750	4	850,000	4	3,400,000	8	4,250,000	80.0	10.41
7.2	Pemeliharaan/Rehabilitasi Gedung Kantor dan Bangunan Lainnya	Jumlah jenis rehabilitasi gedung kantor yang dipelihara (Jenis)	9	42,001,700	4	3,000,000	3	0	7	3,000,000	77.8	7.14
7.3	Pemeliharaan/Rehabilitasi Sarana dan Prasarana Gedung Kantor atau Bangunan Lainnya	Jumlah Sarana dan Prasarana Gedung Kantor atau Bangunan Lainnya yang rusak ringan/ sedang yang dilakukan pemeliharaan/rehabilitasi (Jenis)	5	22,500,000	0	0	3	12,780,000	3	12,780,000	60.0	56.80
II	<b>PROMOSI PENANAMAN MODAL</b>	<b>Jumlah Investor</b>	<b>570</b>	<b>127,633,000</b>	<b>82</b>	<b>10,245,000</b>	<b>-</b>	<b>31,424,400</b>	<b>82</b>	<b>41,669,400</b>		
1	<b>Penyelenggaraan Promosi Penanaman Modal yang Menjadi Kewenangan Daerah Kabupaten/Kota</b>	<b>Jumlah Kegiatan Pelaksanaan Promosi Penanaman Modal (kegiatan)</b>	<b>2</b>	<b>127,633,000</b>	<b>1</b>	<b>10,245,000</b>	<b>1</b>	<b>31,424,400</b>	<b>2</b>	<b>41,669,400</b>	<b>100.0</b>	<b>32.65</b>
1.1	Penyusunan Strategi Promosi Penanaman Modal	Jumlah Sosialisasi rencana Umum Penanaman Modal yang di Laksanakan (kegiatan)	1	73,290,500	0	8,545,000	0	20,138,700	0	28,683,700	0.0	39.14
1.2	Pelaksanaan Kegiatan Promosi Penanaman Modal Daerah Kabupaten/Kota	Jumlah investor yang menanamkan modal di Daerah (perusahaan)	3	54,342,500	1	1,700,000	1	11,285,700	2	12,985,700	66.7	23.90
II	<b>PELAYANAN PENANAMAN MODAL</b>	<b>Indeks Kepuasan Pelayanan Perizinan dan Non Perizinan</b>	<b>Sangat Baik</b>	<b>163,370,400</b>	<b>Sangat Baik</b>	<b>22,034,200</b>	<b>Sangat Baik</b>	<b>51,197,100</b>	<b>Sangat Baik</b>	<b>73,231,300</b>		
1	<b>Pelayanan Perizinan dan Non Perizinan Secara Terpadu Satu Pintu Dibidang Penanaman Modal yang Menjadi Kewenangan Daerah Kabupaten/ Kota</b>	<b>Jumlah dan Jenis pendelegasian Kewenangan Pelayanan Perizinan dan Non perizinan ( jenis)</b>	<b>112</b>	<b>163,370,400</b>	<b>20</b>	<b>22,034,200</b>	<b>5</b>	<b>51,197,100</b>	<b>25</b>	<b>73,231,300</b>	<b>22.3</b>	<b>44.83</b>
1.1	Penyediaan Pelayanan Terpadu Perizinan dan Nonperizinan berbasis Sistem Pelayanan Perizinan Berusaha Terintegrasi secara Elektronik	Jumlah Dokumen Layanan Perizinan dan Non Perizinan yang diproses melalui Elektronik (dok)	1	90,167,900	1	9,099,600	0	26,635,000	1	35,734,600	100.0	39.63
1.2	Koordinasi dan Sinkronisasi Penetapan pemberian Fasilitas/Insentif Daerah	Jumlah Dokumen Data Koordinasi dan Sinkronisasi Penetapan pemberian Fasilitas/Insentif Daerah (dok)	1	73,202,500	1	12,934,600	0	24,562,100	1	37,496,700	100.0	51.22
IV	<b>PENGENDALIAN PELAKSANAAN PENANAMAN MODAL</b>	<b>Nilai realisasi Investasi daerah (rupiah)</b>	<b>118.450.000.000</b>	<b>379,175,000</b>	<b>12.946. 179.000</b>	<b>1,000,000</b>	<b>0</b>	<b>26,545,000</b>	<b>12.946. 179.000</b>	<b>27,545,000</b>		
1	<b>Pengendalian Pelaksanaan Penanaman Modal yang Menjadi Kewenangan Daerah Kabupaten/Kota</b>	<b>Persentase terwujudnya aktivitas perusahaan PMDN/UMKM sesuai regulasi Penanaman Modal dan terlaksananya kemitraan para pelaku usaha PMDN/UMKM</b>	<b>100</b>	<b>379,175,000</b>	<b>0.263730467</b>	<b>1,000,000</b>	<b>#REF!</b>	<b>26,545,000</b>	<b>7.26</b>	<b>27,545,000</b>	<b>7.3</b>	<b>7.26</b>
1.1	Koordinasi dan Sinkronisasi Pembinaan Pelaksanaan Penanaman Modal	Jumlah pelaksana kegiatan Bimtek LKPM Online dan Sosialisasi Kemitraan Usaha PMDN/UMKM (perusahaan)	191	257,773,500	61	1,000,000	64	11,600,000	125	12,600,000	65.4	4.89

1.2	Koordinasi dan Sinkronisasi Pengawasan Pelaksanaan Penanaman Modal	Jumlah pelaksana pengawasan penanaman modal (perusahaan)	12	121,401,500	0	0	19	14,945,000	19	14,945,000	158.3	12.31	
<b>JUMLAH</b>			<b>1394</b>	<b>3,543,759,979</b>	<b>333</b>	<b>652,151,042</b>	<b>301</b>	<b>639,349,427</b>	<b>634</b>	<b>1,291,500,469</b>	<b>45.5</b>	<b>36.44</b>	
<b>Rata-rata Persen Capaian (%) sub kegiatan</b>											<b>45.5</b>	<b>36.44</b>	
<b>Predikat Kinerja</b>											Sangat Rendah	Sangat Rendah	

**EVALUASI TERHADAP HASIL RKPD  
KABUPATEN POLEWALI MANDAR  
TAHUN 2022  
DINAS PEMUDA OLAHRAGA DAN PARIWISATA**

SASARAN PEMBANGUNAN TAHUNAN KABUPATEN POLEWALI MANDAR

NO	Urusan/Bidang Urusan Pemerintahan Daerah dan Program/Kegiatan	Indikator Kinerja Program (Outcome)/Kegiatan (output)	Target Kinerja dan Anggaran RKPD Kabupaten/kota Tahun Berjalan (Tahun n-1) yang Dievaluasi		Realisasi Kinerja Pada Triwulan				Realisasi Capaian Kinerja dan Anggaran RKPD Kabupaten/kota yang Dievaluasi		Realisasi Kinerja dan Anggaran RPJMD Kabupaten/kota s/d Tahun (Akhir Tahun)		Perangkat Daerah Penanggung
			4		5		6		8=6+7				
			K	Rp	K	Rp	K	Rp	K	Rp	K	Rp	
1	2	3	4		5		6		8=6+7				11
	<b>Program Penunjang Urusan Pemerintahan Daerah</b>	<b>Indeks Kepuasan Pelayanan Manajemen Perkantoran</b>	<b>100%</b>	<b>9,943,843,293</b>	7	<b>656,639,279</b>	29	<b>2,866,630,646</b>	35	<b>3,523,269,925</b>	<b>35.43</b>	<b>35</b>	Disp
	<i>Perencanaan, Penganggaran dan Evaluasi Kinerja Perangkat Daerah</i>		<b>18,194,800</b>		10	<b>1,884,000</b>	19	<b>3,429,000</b>	29	<b>5,313,000</b>	<b>29.20</b>	<b>29</b>	
	Penyusunan Dokumen Perencanaan Perangkat daerah	Jumlah dokumen perencanaan perangkat daerah	14,068,800		4	600,000	15	2,145,000	20	2,745,000	19.51	20	Disp
	Koordinasi dan Penyusunan Dokumen RKA-SKPD	Jumlah Dokumen RKA-SKPD dan Laporan Hasil Koordinasi Penyusunan Dokuemn RKA-SKPD	1,558,000		-	0	-	0	0	-	0.00	-	
	Koordinasi dan Penyusunan Dokumen DPA-SKPD	Jumlah Dokumen DPA-SKPD dan Laporan Hasil Koordinasi Penyusunan Dokuemn RKA-SKPD	2,568,000		50	1,284,000	50	1,284,000	100	2,568,000	100.00	100	Disp
	<i>Administrasi Keuangan Perangkat Daerah</i>		<b>3,137,630,343</b>		17	<b>542,954,379</b>	20	<b>639,196,622</b>	38	<b>1,182,151,001</b>	<b>37.68</b>	<b>38</b>	
	Penyediaan Gaji dan Tunjangan ASN	Jumlah Gaji dan Tunjangan ASN	3,134,582,243		17	542,954,379	20	637,406,522	38	1,180,360,901	37.66	38	Disp
	Penyusunan Laporan Keuangan Akhir Tahun	Jumlah dan Jenis Laporan yang disusun	3,048,100		0	0	59	1,790,100	59	1,790,100	58.73	59	Disp
	<i>Administrasi Kepegawaian Perangkat Daerah</i>		<b>24,247,000</b>		-	0	-	0	0	-	0.00	-	
	Pendidikan, Pelatihan dan Bimbingan Teknis	jumlah jenis penyediaan bahan bacaan dan peraturan perundang undangan	24,247,000		-	0	-	0	0	-	0.00	-	Disp
	<i>Administrasi Umum Perangkat Daerah</i>		<b>212,169,200</b>		3	<b>7,384,300</b>	18	<b>38,850,100</b>	22	<b>46,234,400</b>	<b>21.79</b>	<b>22</b>	
	Penyediaan Komponen Instalasi Listrik Penerangan Bangunan Kantor	Jumlah Jenis komponen listrik penerangan yang disediakan	1,865,800		0	0	-	0	0	-	0.00	-	Disp
	Penyediaan Bahan Logistik Kantor	Jumlah Makanan dan Minuman untuk rapat	49,125,000		0	0	28	13,915,000	28	13,915,000	28.33	28	Disp
	Penyediaan Barang Cetak dan Penggandaan	Jumlah cetakan dan penggandaan	40,285,200		0	0	4	1,540,000	4	1,540,000	3.82	4	Disp
	Penyediaan Bahan Bacaan dan Peraturan Perundang-undangan	jumlah jenis penyediaan bahan bacaan dan peraturan perundang undangan	1,440,000		0	0	25	360,000	25	360,000	25.00	25	Disp
	Penyelenggaraan Rapat koordinasi dan Konsultasi SKPD	frekuensi pelaksanaan koordinasi dan konsultasi keluar dan dalam daerah	119,453,200		6	7,384,300	19	23,035,100	25	30,419,400	25.47	25	Disp
	<i>Pengadaan Barang Milik Daerah Penunjang Urusan Pemerintah Daerah</i>		<b>11,000,000</b>		0	0	-	0	0	-	0.00	-	
	Pengadaan Mebel	jumlah jenis pengadaan meubeleu	11,000,000		0	0	-	0	0	-	0.00	-	Disp
	<i>Penyediaan Jasa Penunjang Urusan Pemerintah Daerah</i>		<b>151,402,100</b>		16	<b>24,000,000</b>	13	<b>19,596,324</b>	29	<b>43,596,324</b>	<b>28.80</b>	<b>29</b>	
	Penyediaan Jasa Surat Menyurat	jumlah surat masuk dan keluar yang dikelola	20,650,000		0	0	26	5,350,000	26	5,350,000	25.91	26	Disp
	Penyediaan Jasa Komunikasi Sumber Daya Air dan Listrik	jenis tagihan rekening yang dibayar	33,784,900		44	15,000,000	14	4,737,924	58	19,737,924	58.42	58	Disp
	Penyediaan Jasa Peralatan dan Perengkapan kantor	jumlah jenis alat kantor yang disediakan dan jumlah pengadaan komputer	85,191,600		11	9,000,000	8	6,750,300	18	15,750,300	18.49	18	
	Penyediaan Jasa Pelayanan Umum Kantor	jumlah tenaga pembersih dan Alat Pembersih	11,775,600		0	0	23	2,758,100	23	2,758,100	23.42	23	
	<i>Pemeliharaan Barang Milik Daerah Penunjang Urusan Pemerintah Daerah</i>		<b>65,425,750</b>		0	-	6	<b>4,050,000</b>	6	<b>4,050,000</b>	<b>6.19</b>	<b>6</b>	Disp
	Pemeliharaan rutin /Berkala Kendaraan Dinas Operasioanl	terpeliharanya kendaraan dinas/operasional	54,025,750		0	0	5	2,550,000	5	2,550,000	4.72	5	Disp
	Pemeliharaan Rutin/Berkala Peralatan dan Perlengkapan Gedung Kantor	jumlah jenis perlengkapan kantor yang dipelihara	11,400,000		0	0	13	1,500,000	13	1,500,000	13.16	13	Disp
	<b>Program Pengembangan Kapasitas Daya Saing Kepemudaan</b>		<b>388,827,100</b>		1.04	<b>4,055,700</b>	14	<b>53,143,100</b>	15	<b>57,198,800</b>	<b>14.71</b>	<b>15</b>	Disp

Penyadaran, pemberdayaan dan pengembangan pemuda dan kepemudaan terhadap pemuda pelopor kab/kota wirausaha muda pemuda dan pemuda kader kab/kota	Jumlah Pemuda wirausaha dan jumlah pemuda Pelopor	121,424,200	3	3,205,700	32	38,745,600	35	41,951,300	34.55	35	Dispop
Penyelenggaraan Seleksi dan Pelatihan Pasukan Pengibar Bendera	jumlah pemuda yang dilatih	121,424,200	3	3,205,700	6	38,745,600	35	41,951,300	34.55 #DIV/0!	35 #DIV/0!	Dispop
Pemberdayaan dan Pengembangan Organisasi Kepemudaan tingkat Daerah Kabupaten/Kota	jumlah organisasi pemuda yang aktif	267,402,900	0.32	850,000	5	14,397,500	6	15,247,500	5.70	6	Dispop
Peningkatan Kapasitas Pemuda dan Organisasi Kepemudaan Kab/kota	jumlah organisasi pemuda yang aktif	267,402,900	0.32	850,000	5	14,397,500	6	15,247,500	5.70	6	
Program Pengembangan Kapasitas Daya Saing Keolahragaan	jumlah atlet berprestasi	5,435,196,000	1.098	59,667,100	38	2,048,097,700	39	2,107,764,800	38.78	39	
Pembinaan dan Pengembangan Olahraga Pendidikan Pada Jenjang Pendidikan yang menjadi Kewenangan Daerah	Jumlah club olahraga yang difasilitasi	37,200,500	4	1,656,000	7	2,644,000	12	4,300,000	11.56	12	Dispop
Koordinasi, Sinkronisasi dan Pelaksanaan Penyediaan Sarana dan Prasarana Olahraga Kabupaten/Kota	Jumlah club olahraga yang difasilitasi	37,200,500	4	1,656,000	7	2,644,000	12	4,300,000	11.56	12	Dispop
Penyelenggaraan Kejuaraan Olahraga Tingkat Daerah Kabupaten/Kota	jumlah tim olahraga yang dibina dan jumlah jenis olahraga yang di galakkan	5,123,569,800	0.11	5,611,100	39	2,007,996,000	39	2,013,607,100	39.30	39	Dispop
Penyelenggaraan Kejuaraan Olahraga Multi Event dan single Event Tingkat Kabupaten/Kota	jumlah tim olahraga yang di bina	108,486,300	5	5,361,100	3	2,842,500	8	8,203,600	7.56	8	
Penyelenggaraan Kejuaraan dan Pekan Olahraga Tingkat Kabupaten/Kota	jumlah jenis olahraga yang di galakkan	5,015,083,500	0.005	250,000	40	2,005,153,500	40	2,005,403,500	39.99	40	Dispop
Pembinaan dan Pengembangan Olahraga Rekreasi	Jumlah jenis sarpras sport center dalam kondisi baik	274,425,700	19	52,400,000	14	37,457,700	33	89,857,700	32.74	33	Dispop
Penyediaan, Pengembangan dan Pemeliharaan Sarana dan Prasarana Olahraga Rekreasi	Jumlah jenis sarpras sport center dalam kondisi baik	274,425,700	19	52,400,000	14	37,457,700	33	89,857,700	32.74	33	Dispop
Program Peningkatan Daya Tarik Destinasi Pariwisata	jumlah kunjungan Wisnus dan Wisman	174,859,000	7	12,226,300	2	2,873,700	9	15,100,000	8.64	9	Dispop
Pengelolaan Daya Tarik Destinasi Pariwisata Kabupaten/Kota	jumlah kunjungan Wisnus dan Wisman	54,028,700	18	9,689,100	-	0	18	9,689,100	17.93	18	Dispop
Pengembangan Daya Tarik Wisata Kabupaten/Kota	jumlah sarana/prasarana yang dikelola dan di kembangkan	54,028,700	18	9,689,100	-	0	18	9,689,100	17.93	18	Dispop
Pengelolaan Kawasan Strategis Pariwisata Kabupaten/Kota	jumlah pelaku usaha ekonomi kreatif yang dibina	120,830,300	2	2,537,200	2	2,873,700	4	5,410,900	4.48	4	
Pengadaan dan Pemeliharaan Sarana dan Prasarana dalam Pengelolaan Kawasan Wisata Strategis Pariwisata Kabupaten/Kota	jumlah jenis sarpras dalam kondisi baik	120,830,300	2	2,537,200	2	2,873,700	4	5,410,900	4.48	4	
Program Pemasaran Pariwisata	jumlah kunjungan Wisnus dan Wisman	232,627,300	1	2,042,500	22	50,398,900	23	52,441,400	22.54	23	
Pemasaran Pariwisata Dalam dan Luar Negeri Daya Tarik, Destinasi dan Kawasan Strategis Pariwisata Kabupaten/Kota	jumlah promosi wisata yang dilaksanakan	232,627,300	1	2,042,500	22	50,398,900	23	52,441,400	22.54	23	
Fasilitasi kegiatan pemasaran baik dalm dan luar negeri bagi industri pariwisata kabupaten/kota	jumlah event wisata lokal yang di kembangkan	232,627,300	1	2,042,500	22	50,398,900	23	52,441,400	22.54	23	
Program Pengembangan Sumber Daya Manusia Pariwisata dan Ekonomi Kreatif Tingkat Dasar		92,264,700	3	2,425,000	8	6,995,200	10	9,420,200	10.21	10	
Pelaksanaan Peningkatan Kapasitas Sumber Daya Manusia Pariwisata dan Ekonomi Kreatif Tingkat Dasar	jumlah pelaku usaha ekonomi kreatif yang dibina	92,264,700	38	2,425,000	6	6,995,200	23	9,420,200	10.21	10	
	jumlah komunitas pelaku usaha pariwisata yang berkembang								#DIV/0!	#DIV/0!	
Pengembangan Kompetensi SDM Pariwisata dan Ekonomi Kreatif Tingkat Dasar	Jumlah SDM Pariwisata dan ekonomi kreatif orang tingkat dasar yang dikembangkan	40,073,500		0	5	1,810,000	5	1,810,000	4.52	5	
Peningkatan Peran serta Masyarakat dalam Pengembangan Kemitraan Pariwisata	jumlah orang yang mengikuti peningkatan peran serta masyarakat dalam pengembangan kemitraan pariwisata	52,191,200	5	2,425,000	10	5,185,200	15	7,610,200	14.58	15	
<b>Rata-rata Capaian Kinerja (%)</b>		<b>16,267,617,393</b>	<b>5</b>	<b>737,055,879</b>	<b>31</b>	<b>5,028,139,246</b>	<b>35</b>	<b>5,765,195,125</b>	<b>35.4</b>	<b>35</b>	
<b>Predikat Kinerja</b>											

**EVALUASI TERHADAP HASIL RENJA PERANGKAT DAERAH LINGKUP KABUPATEN  
RENJA DINAS PERPUSTAKAAN DAN KEARSIPAN KABUPATEN POLEWALI MANDAR  
PERIODE PELAKSANAAN TRIWULAN II / SEMESTER I TAHUN 2022**



No	Program/kegiatan/Sub Kegiatan	Indikator Kinerja Program (outcome)/ Kegiatan (output) dan Sub Kegiatan	Target Kinerja dan Anggaran Renja/DPA Perangkat Daerah Tahun berjalan (Tahun 2022) yang dievaluasi		Realisasi Kinerja dan Anggaran Pada Triwulan I, II, dan III Tahun 2022				Jumlah Realisasi Kinerja dan Anggaran Renja Perangkat Daerah yang dievaluasi (%)		Capaian Kinerja dan Anggaran Perangkat Daerah Tahun 2022 (%)		Ket
			Kinerja	Rp	I		II		Kinerja	Rp	% Kinerja	% Rp	
					Kinerja	Rp	Kinerja	Rp					
1	2	3	4	5	6	7	8	9	10	11	12	13	
<b>A</b>	<b>PROGRAM PENUNJANG URUSAN PEMERINTAHAN DAERAH KABUPATEN/KOTA</b>		<b>590</b>	<b>2,419,517,339</b>	<b>125</b>	<b>34,691,200</b>	<b>135</b>	<b>83,094,500</b>	<b>260</b>	<b>117,785,700</b>	<b>44.07</b>	<b>4.87</b>	
<b>1</b>	<b>Program Penunjang Urusan Pemerintahan Daerah Kab. Kota ( Perencanaan, Penganggaran, dan Evaluasi Kinerja Perangkat Daerah )</b>	<b>Predikat sistem akuntabilitas Kinerja instansi Pemerintah (SAKIP) Perangkap daerah,Opini pengelolaan Keuangan Perangkat daerah,Indeks kepuasan masyarakat (IKM)</b>	<b>8</b>	<b>17,769,700</b>	<b>1</b>	<b>3,099,700</b>	<b>3</b>	<b>5,067,200</b>	<b>4</b>	<b>8,166,900</b>	<b>50.00</b>	<b>45.96</b>	Dinas Perpustakaan dan Kearsipan
	Penyusunan Dokumen perencanaan,Perangkat Daerah	Jumlah Dokumen Renja perubahan secara Tahunan	1	2,105,200	0	300,000	1	578,400	1	878,400	100.00	41.73	Dinas Perpustakaan dan Kearsipan
	Kordinasi dan Penyusunan Dokumen RKA - SKPD	Jumlah Dokumen RKA/DPA	2	12,828,500	1	2,619,700	0	4,010,100	1	6,629,800	50.00	51.68	Dinas Perpustakaan dan Kearsipan
	Koordinasi dan Penyusunan Laporan Capaian Kinerja dan Ikhtisar Realisasi Kinerja SKPD	Jumlah Dokumen CALK Tahunan	1	1,535,600	0	-	0	-	0	-	0.00	0.00	Dinas Perpustakaan dan Kearsipan
	Evaluasi Kinerja Perangkat Daerah	Jumlah jenis laporan LPPD dan Jumlah Rekomendasi Hasil Monitoring	4	1,300,400	0	180,000	2	478,700	2	658,700	50.00	50.65	Dinas Perpustakaan dan Kearsipan
<b>2</b>	<b>Program Penunjang Urusan Pemerintahan Daerah Kab.Kota (Administrasi Keuangan Perangkat Daerah )</b>	<b>Predikat sistem akuntabilitas Kinerja instansi Pemerintah (SAKIP) Perangkap daerah,Opini pengelolaan Keuangan Perangkat daerah,Indeks kepuasan masyarakat (IKM)</b>	<b>31</b>	<b>2,064,360,539</b>		<b>1,700,000</b>		<b>3,400,000</b>	<b>0</b>	<b>5,100,000</b>	<b>0.00</b>	<b>0.25</b>	Dinas Perpustakaan dan Kearsipan
	Penyediaan Gaji Dan Tunjangan ASN	Jumlah Asn yang Dibayarkan Gaji dan Tunjangannya	24	2,051,919,839	12	-	0	-	12	-	50.00	0.00	Dinas Perpustakaan dan Kearsipan
	Koordinasi dan Penyusunan Laporan Keuangan Akhir Tahun SKPD	Jumlah Dokumen LKPJ OPD	3	1,456,400	0	-	0	-	0	-	0.00	0.00	Dinas Perpustakaan dan Kearsipan
	Kordinasi dan Penyusunan laporan keuangan Bulanan /Triwulan /Semesteran Skpd	Jumlah Dokumen Kegiatan akhir tahun	4	10,984,300	1	1,700,000	1	3,400,000	2	5,100,000	50.00	46.43	Dinas Perpustakaan dan Kearsipan
<b>3</b>	<b>Program Penunjang Urusan Pemerintahan Daerah Kab.Kota (Administrasi Umum Perangkat Daerah )</b>	<b>Predikat sistem akuntabilitas Kinerja instansi Pemerintah (SAKIP) Perangkap daerah,Opini pengelolaan Keuangan Perangkat daerah,Indeks kepuasan masyarakat (IKM)</b>	<b>133</b>	<b>189,069,600</b>	<b>17</b>	<b>11,726,500</b>	<b>29</b>	<b>34,991,600</b>	<b>46</b>	<b>46,718,100</b>	<b>34.59</b>	<b>24.71</b>	Dinas Perpustakaan dan Kearsipan
	Penyediaan Komponen Instalasi Listrik / Penerangan Bangunan Kantor	Jumlah komponen instalasi listrik / penerangan yang tersedia	3	1,502,600	0	-	0	-	0	-	0.00	0.00	Dinas Perpustakaan dan Kearsipan
	Penyediaan Peralatan Perlengkapan Kantor	Jumlah jenis alat tulis kantor yang tersedia	21	34,525,900	11	6,930,500	4	8,437,600	15	15,368,100	71.43	44.51	Dinas Perpustakaan dan Kearsipan
	Penyediaan Peralatan Rumah tangga	Jumlah jenis Alat- Alat Rumah Tangga yang tersedia	4	520,400	0	-	0	-	0	-	0.00	0.00	Dinas Perpustakaan dan Kearsipan
	Penyediaan Bahan Logistik Kantor	Jumlah makan minum	2	9,263,000	0	1,190,000	1	3,293,000	1	4,483,000	50.00	48.40	Dinas Perpustakaan dan Kearsipan
	Penyediaan Barang Cetak dan Pengandaan	Jumlah Cetak dan Pengandaan Yang Tersedia	5	6,930,200	0	346,000	0	-	0	346,000	0.00	4.99	Dinas Perpustakaan dan Kearsipan
	Penyediaan Bahan Bacaan dan Peraturan Perundang Undangan	Jumlah Jenis Bahan Bacaan	4	8,760,000	1	1,460,000	1	2,190,000	2	3,650,000	50.00	41.67	Dinas Perpustakaan dan Kearsipan
	Penyelenggaraan Rapat Koordinasi dan Konsultasi SKPD	Jumlah Laporan koordinasi dan konsultasi Keluar Daerah/ dalam daerah	94	127,567,500	5	1,800,000	23	21,071,000	28	22,871,000	29.79	17.93	Dinas Perpustakaan dan Kearsipan
<b>4</b>	<b>Program Penunjang Urusan Pemerintahan Daerah Kab.Kota (Pengadaan Barang Milik Daerah Penunjang Urusan Pemerintah Daerah)</b>	<b>Predikat sistem akuntabilitas Kinerja instansi Pemerintah (SAKIP) Perangkap daerah,Opini pengelolaan Keuangan Perangkat daerah,Indeks kepuasan masyarakat (IKM)</b>	<b>4</b>	<b>39,428,600</b>	<b>2</b>	<b>5,300,000</b>	<b>0</b>	<b>19,097,000</b>	<b>2</b>	<b>24,397,000</b>	<b>50.00</b>	<b>61.88</b>	Dinas Perpustakaan dan Kearsipan
	Pengadaan Mebel	Jumlah Jenis Mebeleur	1	1,697,600	0	-	0	-	0	-	0.00	0.00	Dinas Perpustakaan dan Kearsipan
	Pengadaan Peralatan dan Mesin Lainnya	Jumlah Jenis Peralatan Gedung Kantor	3	37,731,000	2	5,300,000	0	19,097,000	2	24,397,000	66.67	64.66	Dinas Perpustakaan dan Kearsipan
<b>5</b>	<b>Program Penunjang Urusan Pemerintahan Daerah Kab.Kota (Penyediaan Jasa Penunjang Urusan Pemerintahan Daerah )</b>	<b>Predikat sistem akuntabilitas Kinerja instansi Pemerintah (SAKIP) Perangkap daerah,Opini pengelolaan Keuangan Perangkat daerah,Indeks kepuasan masyarakat (IKM)</b>	<b>408</b>	<b>35,195,000</b>	<b>103</b>	<b>6,331,000</b>	<b>102</b>	<b>10,906,700</b>	<b>205</b>	<b>17,237,700</b>	<b>50.25</b>	<b>48.98</b>	Dinas Perpustakaan dan Kearsipan

	Penyediaan Jasa Surat Menyurat	Jumlah Surat Masuk dan keluar yang Terkelola	400	11,578,000	100	2,249,900	100	3,400,000	200	5,649,900	50.00	48.80	Dinas Perustakaan dan Kearsipan
	Penyediaan jasa Komunikasi, Sumber daya air dan Listrik	Jumlah Jenis Kebutuhan Komunikasi, Air dan Listrik yang Terpenuhi	1	420,000	0	-	0	-	0	-	0.00	0.00	Dinas Perustakaan dan Kearsipan
	Penyediaan Jasa Pelayanan Umum Kantor	Jumlah Jenis Alat dan Jasa Kebersihan kantor	7	23,197,000	3	4,081,100	2	7,506,700	5	11,587,800	71.43	49.95	Dinas Perustakaan dan Kearsipan
6	<b>Program Penunjang Urusan Pemerintahan Daerah Kab.Kota (Pemeliharaan Barang Milik Daerah Penunjang Urusan Pemerintahan Daerah )</b>	<b>Predikat sistem akuntabilitas Kinerja instansi Pemerintah (SAKIP) Perangkat daerah,Opini pengelolaan Keuangan Perangkat daerah,Indeks kepuasan masyarakat (IKM)</b>	6	73,693,900	2	6,534,000	1	9,632,000	3	16,166,000	50.00	21.94	Dinas Perustakaan dan Kearsipan
	Penyediaan Jasa Pemeliharaan,Biaya,Pajak, dan Perizinan Kendaraan Dinas Operasional atau Lapangan	Jumlah Kendaraan/Jumlah Unit KendaraanYang Dilengkapi Surat Izin	3	69,593,900	1	6,034,000	0	9,132,000	1	15,166,000	33.33	21.79	Dinas Perustakaan dan Kearsipan
	Pemeliharaan Peralatan dan Mesin Lainnya	Jumlah unit peralatan gedung	3	4,100,000	1	500,000	1	500,000	2	1,000,000	66.67	24.39	
B	<b>PROGRAM PEMBINAAN PERPUSTAKAAN</b>		537	10,501,995,900	3	23,435,900	0	48,296,800	3	71,732,700	0.56	0.68	
1	<b>Program Pembinaan Perpustakaan( Pengelolaan Perpustakaan Tingkat Daerah Kabupaten/Kota )</b>	<b>Indeks Kepuasan Pelayanan Perpustakaan Presentasi Komunitas Literasi yang Aktif di Tingkat Desa</b>	516	10,412,297,000	3	18,024,300	0	34,159,300	3	52,183,600	0.58	0.50	Dinas Perustakaan dan Kearsipan
	Pembinaan PerpustakaanKhusus Tingkat Kabupaten / Kota	Jumlah perpustakaan yang dibina dan gedung yang di bangun	7	10,257,715,000	0	1,700,000	0	3,400,000	0	5,100,000	0.00	0.05	Dinas Perustakaan dan Kearsipan
	Pengembangan Layanan Perpustakaan Rujukan Tingkat Kabupaten / Kota	Jumlah Titik layanan Yang Terlayani	9	70,786,700	3	9,524,300	0	17,159,300	3	26,683,600	33.33	37.70	Dinas Perustakaan dan Kearsipan
	Pengelolaan dan pengembangan Bahan Pustaka	Jumlah koleksi bahan pustaka Yang Dikelola	500	83,795,300	0	6,800,000	0	13,600,000	0	20,400,000	0.00	24.35	Dinas Perustakaan dan Kearsipan
2	<b>Program Pembinaan Perpustakaan( Pengelolaan Perpustakaan Tingkat Daerah Kabupaten/Kota )</b>	<b>Indeks Kepuasan Pelayanan Perpustakaan Presentasi Komunitas Literasi yang Aktif di Tingkat Desa</b>	21	89,698,900	0	5,411,600	0	14,137,500	0	19,549,100	0.00	21.79	Dinas Perustakaan dan Kearsipan
	Pemberian Penghargaan Gerakan Budaya gemar Membaca	Jumlah peserta pembudayaan kegemaran membaca melalui cerita	16	52,661,600	0	3,400,000	0	7,765,200	0	11,165,200	0.00	21.20	Dinas Perustakaan dan Kearsipan
	Pengembangan Literasi Berbasis Inklusi Sosial	Jumlah Komunitas literasi yang Dibentuk dan Dibina	5	37,037,300	0	2,011,600	0	6,372,300	0	8,383,900	0.00	22.64	Dinas Perustakaan dan Kearsipan
C	<b>PROGRAM PENGELOLAAN ARSIP</b>		1000	74,616,700	50	6,023,500	0	16,072,900	50	22,096,400	5.00	29.61	Dinas Perustakaan dan Kearsipan
1	<b>Pengelolaan Arsip Dinamis Daerah Kabupaten/Kota</b>			42,875,300				11,112,900	0	11,112,900		25.92	
	Pemeliharaan dan Penyusunan arsip Dinamis	Jumlah arsip yang di tata, dipelihara dan yang Dimusnahkan	500	42,875,300	25	3,400,000	0	11,112,900	25	14,512,900	5.00	33.85	Dinas Perustakaan dan Kearsipan
2	<b>Pengelolaan Arsip Statis Daerah Kabupaten/Kota</b>			31,741,400				4,960,000	0	4,960,000		15.63	
	Akuisisi Pengelolaan, preservasi,dan Akses Arsip Statis	Jumlah arsip diakuisisi	500	31,741,400	25	2,623,500	0	4,960,000	25	7,583,500	5.00	23.89	Dinas Perustakaan dan Kearsipan
	<b>JUMLAH</b>		2,127	12,996,129,939	0.49	64,150,600	1	147,464,200	2	211,614,800	28.66	1.6	
	<b>Rata-rata Capaian Kinerja (%) Predikat Kinerja</b>				0	0.49%		1%		2%			
								Sangat Rendah		Sangat Rendah			

**EVALUASI TERHADAP HASIL RENJA PERANGKAT DAERAH LINGKUP KABUPATEN  
RENJA PERANGKAT DAERAH DINAS KELAUTAN DAN PERIKANAN KABUPATEN POLEWALI MANDAR  
PERIODE PELAKSANAAN TRIWULAN I TAHUN 2022**

No	Program/kegiatan/Sub Kegiatan	Indikator Kinerja Program (outcome)/ Kegiatan (output) dan Sub Kegiatan	Target Kinerja dan Anggaran Renja dalam DPA Perangkat Daerah Tahun berjalan (Tahun		Realisasi Kinerja dan Anggaran Pada Triwulan Tahun 2022				Jumlah Realisasi Kinerja dan Anggaran Renja Perangkat Daerah Yang Dievaluasi		Persen Capaian Kinerja dan Anggaran Perangkat daerah Tahun 2022 (%)		Ket
			Kinerja	Rp	I		II		Kinerja	Rp	% Kinerja	% Rp	
1	2	3	4		5		6		9 = (5+6+7+8)		10 = 9/4x100		11
			Kinerja	Rp	Kinerja	Rp	K	Rp	Kinerja	Rp	% Kinerja	% Rp	
1	PENUNJANG URUSAN PEMERINTAHAN DAERAH	Predikat Sakip rata-rata perangkat daerah Opini Pengelolaan Keuangan Perangkat Daerah Indeks Kepuasan Masyarakat (IKM)	BB										
			WTP	4,291,920,273		896,933,517		973,823,864		1,870,757,381		43.59%	
			Baik										
1	Perencanaan, Penganggaran, dan Evaluasi Kinerja Perangkat Daerah	Jumlah dokumen perencanaan, Penganggaran, dan Evaluasi Kinerja Perangkat Daerah	3 Dokumen	10,132,300	2 Dokumen	7,301,500	0	0	2 Dokumen	7,301,500	72%	72%	

1.1	Penyusunan Dokumen Perencanaan Perangkat Daerah	Jumlah Dokumen Renja/Perubahan Renja tahunan yang tersusun sesuai standar dan tepat waktu	1 Dokumen	2,493,400	1 Dok.	2,493,400	0	0	1 Dokumen	2,493,400	100%	100%	
1.2	Koordinasi dan Penyusunan Dokumen RKA SKPD	Jumlah Dokumen RKA/DPA SKPD	2 Dokumen	2,079,500	1 Dokumen	473,700	0	0	1 Dokumen	473,700	23%	23%	
1.3	Koordinasi dan Penyusunan Laporan Capaian Kinerja dan Ikhtisar Realisasi Kinerja SKPD	Jumlah Dokumen Capaian Kinerja dan Ikhtisar Realisasi Kinerja SKPD	25 Laporan	5,559,400	25 Lap.	4,334,400	0	0	25 Lap.	4,334,400	100%	78%	
2	<b>Administrasi Keuangan Perangkat Daerah</b>	<b>Persentase SPJ Fungsional</b>	<b>100 Persen</b>	<b>3,803,772,573</b>	<b>21%</b>	<b>802,809,717</b>	<b>21%</b>	<b>806,378,006</b>	<b>42.31%</b>	<b>1,609,187,723</b>	<b>42.31%</b>	<b>42.31%</b>	
2.1	Penyediaan Gaji dan Tunjangan ASN	Jumlah ASN yang dibayarkan Gaji dan Tunjangannya	42 Org	3,803,772,573	42 Org	802,809,717	42	806,378,006	42 Org	1,609,187,723	42%	42%	
3	<b>Administrasi Umum Perangkat Daerah</b>	<b>Persentase Administrasi Umum yang Tersedia Pada Kantor Perangkat Daerah</b>	<b>100 Persen</b>	<b>265,061,800</b>	<b>19,13 Persen</b>	<b>50,706,500</b>	<b>24 Persen</b>	<b>109,528,200</b>	<b>43 Persen</b>	<b>160,234,700</b>	<b>43.00%</b>	<b>60%</b>	
3.1	Penyediaan Komponen Instalasi Listrik/Penerangan Bangunan Kantor	Jumlah Komponen Listrik/Penerangan Kantor Yang Disediakan	4 Jenis	3,772,700	0	0	4 Jenis	3,732,000	4 Jenis	3,732,000	100%	99%	
3.2	Penyediaan Peralatan dan Perlengkapan Kantor	Jumlah Peralatan dan Perlengkapan Kantor Yang Diadakan	2 Jenis	95,171,000	0	10,200,000	0	56,559,000	0	66,759,000	21%	70%	
3.3	Penyediaan Bahan Logistik Kantor	Jumlah Jenis Makanan dan Minuman	2 Jenis	16,070,000	2 Jenis	3,045,000	2 Jenis	3,020,000	2 Jenis	6,065,000	38%	38%	
3.4	Penyediaan Barang Cetak dan Penggandaan	Jumlah Jenis Barang Cetak dan Penggandaan	19.184 lembar	11,705,900	4.412 lembar	2,700,000	4.412 lembar	2,711,200	8.824 lembar	5,411,200	46%	46%	
3.5	Penyediaan Bahan Bacaan dan Peraturan Perundang-undangan	Jumlah Jenis Bahan Bacaan	2 Jenis	2,000,000	0	0	2 Jenis	360,000	2 Jenis	360,000	18%	18%	
3.6	Penyelenggaraan Rapat Koordinasi dan Konsultasi SKPD	Jumlah SPPD	130 Laporan	136,342,200	63 Laporan	34,761,500	48 Laporan	43,146,000	111 Laporan	77,907,500	57%	57%	
4	<b>Penyediaan Jasa Penunjang Urusan Pemerintahan Daerah</b>	<b>Persentase Tagihan Jasa Penunjang Urusan Perangkat Daerah</b>	<b>100 Persen</b>	<b>145,351,800</b>	<b>18 Persen</b>	<b>26,643,800</b>	<b>30 Persen</b>	<b>42,573,700</b>	<b>48 Persen</b>	<b>69,217,500</b>	<b>48%</b>	<b>48%</b>	
4.1	Penyediaan Jasa Surat Menyurat	Jumlah Surat Yang Terkirim	1100 Surat	123,928,200	198 Surat	22,393,300	341 surat	38,170,700	539 Surat	60,564,000	49%	49%	
4.2	Penyediaan Jasa Komunikasi, Sumber Daya Air dan Listrik	Jumlah Pembayaran Jasa Komunikasi Sumber Daya Air dan Listrik	12 Bulan	21,423,600	2 bulan	4,250,500	4 bulan	4,403,000	6 Bulan	8,653,500	40%	40%	
5	<b>Pemeliharaan Barang Milik Daerah Penunjang Urusan Pemerintahan Daerah</b>	<b>Persentase Pemeliharaan Barang Milik Daerah</b>	<b>100 Persen</b>	<b>67,601,800</b>	<b>14 Persen</b>	<b>9,472,000</b>	<b>23 Persen</b>	<b>15,343,958</b>	<b>14 Persen</b>	<b>24,815,958</b>	<b>37%</b>	<b>37%</b>	
5.1	Penyediaan Jasa Pemeliharaan, Biaya Pemeliharaan, Pajak, dan Perizinan Kendaraan Dinas Operasional atau Lapangan	Jumlah dan Kendaraan perorangan dinas atau kendaraan jabatan yang dibayarkan jasa pemeliharaan, biaya pemeliharaan dan pajak kendaraan	28 Unit	64,601,800	1 Unit	9,472,000	5 Unit	13,343,958	6 Unit	22,815,958	35%	35%	
5.2	Pemeliharaan/Rehabilitasi Sarana dan Prasarana Gedung Kantor atau Bangunan Lainnya	Jumlah Unit sarana dan prasarana gedung kantor yang dipelihara	6 Unit	3,000,000	0	0	4 Unit	2,000,000	4 Unit	2,000,000	67%	67%	
II	<b>PENGLOLAAN PERIKANAN TANGKAP</b>	<b>Jumlah Total Produksi Perikanan Tangkap</b>	<b>25.889 Ton</b>	<b>2,945,368,500</b>	<b>0</b>	<b>12,114,600</b>	<b>1.553 Ton</b>	<b>527,127,100</b>	<b>1.553 Ton</b>	<b>539,241,700</b>	<b>18%</b>	<b>18%</b>	
1	<b>Pengelolaan Penangkapan Ikan di wilayah sungai, danau, waduk, rawak, dan genangan air lainnya yang dapat diusahakan dalam 1(Satu) daerah kabuten/kota</b>	<b>Jumlah kelompok nelayan yang mempunyai sarana dan prasarana tangkap</b>	<b>40 Klp</b>	<b>2,904,102,900</b>	<b>0</b>	<b>12,114,600</b>	<b>2 Klp</b>	<b>501,477,100</b>	<b>2 Klp</b>	<b>513,591,700</b>	<b>18%</b>	<b>18%</b>	
1.1	Penyediaan Prasarana Usaha Perikanan Tangkap	Jumlah jenis prasarana usaha perikanan tangkap yang tersedia	6 Jenis	2,411,478,000	0	3,804,900	0	23,636,900	0	27,441,800	1%	1%	
1.2	Penjaminan ketersediaan sarana usaha perikanan tangkap	Jumlah jenis sarana usaha perikanan tangkap yang tersedia	2 Jenis	492,624,900	0	8,309,700	2 Jenis	477,840,200	2 Jenis	486,149,900	23%	99%	
2	<b>Pengelolaan dan penyelenggaraan tempat pelelangan ikan (TPI)</b>	<b>Operasional pelayanan Tempat Pelelangan Ikan</b>	<b>12 Bln</b>	<b>41,265,600</b>	<b>0</b>	<b>0</b>	<b>7 Bulan</b>	<b>25,650,000</b>	<b>0</b>	<b>25,650,000</b>	<b>62%</b>	<b>62%</b>	
2.1	Pelayanan Penyelenggaraan tempat pelelangan ikan (TPI)	Jumlah Unit Sarana Penunjang/ Pendukung PPI/ TPI yang dipelihara	10 Unit	41,265,600	0	0	6 Unit	25,650,000	6 Unit	25,650,000	62%	62%	
III	<b>PENGLOLAAN PERIKANAN BUDIDAYA</b>	<b>Jumlah total produksi perikanan budidaya</b>	<b>33.525 Ton</b>	<b>1,272,128,200</b>	<b>0</b>	<b>0</b>	<b>2.347 Ton</b>	<b>86,822,000</b>	<b>2.347 Ton</b>	<b>86,822,000</b>	<b>7%</b>	<b>7%</b>	
1	<b>Pemberdayaan Pembudi daya Ikan kecil</b>	<b>Jumlah kelompok pembudidaya ikan kecil</b>	<b>40 Klp</b>	<b>326,680,900</b>	<b>0</b>	<b>0</b>	<b>0</b>	<b>12,787,000</b>	<b>2 Klp</b>	<b>12,787,000</b>	<b>4%</b>	<b>4%</b>	
1.1	Pengembangan kapasitas pembudidaya ikan kecil	Jumlah jenis sarana/prasarana pembudidayaan ikan kecil	5 Jenis	326,680,900	0	0	0	12,787,000	0	12,787,000	4%	4%	
2	<b>Pengelolaan Pembudidayaan Ikan</b>	<b>Jumlah kelompok pengelola budidaya ikan</b>	<b>70 Klp</b>	<b>945,447,300</b>	<b>0</b>	<b>0</b>	<b>8%</b>	<b>74,035,000</b>	<b>6 Klp</b>	<b>74,035,000</b>	<b>8%</b>	<b>8%</b>	
2.1	Penyediaan prasarana pembudidayaan ikan dalam 1 (satu) Daerah Kabupaten/ Kota	Jumlah jenis sarana dan prasarana pembudidayaan ikan	5 Jenis	850,429,500	0	0	0	4,715,000	0	4,715,000	1%	1%	

2.2	Pembinaan dan pemantauan pembudidayaan ikan di darat	Jumlah jenis Sarana/prasarana percontohan budidaya perikanan	2 Jenis	95,017,800	0	0	2 Jenis	69,320,000	2 Jenis	69,320,000	73%	73%
IV	<b>PENGLOLAHAN DAN PEMASARAN HASILPERIKANAN</b>	Persentase pertumbuhan usaha pengolahan dan pemasaran hasil perikanan	45%	354,815,800	20%	70,796,700	17%	59,603,700	20%	130,400,400	37%	37%
1	<b>Pembinaan Mutu dan Keamanan Hasil Perikanan Bagi Usaha Pengolahan Dan Pemasaran Skala Mikro dan Kecil</b>	Jumlah produk hasil perikanan yang berdaya saing	2 Produk	209,053,000	0	0	0	0	0	0	0.0	0%
1.1	Pelaksanaan Bimbingan dan Penerapan Persyaratan atau Standar pada Usaha Pengelolaan dan Pemasaran Skala Mikro dan Kecil	Jumlah tempat usaha yang direhabilitasi	1 Paket	209,053,000	0	0	0	0	0	0	0.0	0%
2	<b>Penyediaan dan Penyaluran Bahan Buku Industri Pengelolaan Ikan Dalam 1 (satu) Daerah Kabupaten/ kota</b>	Jumlah kelompok usaha pengolahan perikanan yang berkembang	6 Klp	145,762,800	1 Klp	70,796,700	2 Klp	59,603,700	3 Klp	130,400,400	89%	89%
2.1	Peningkatan Ketersediaan Ikan Untuk Konsumsi dan Usah Pengelolaan dalam 1 (satu) Daerah Kabupaten/ kota	Jumlah Jenis Usaha Pengolahan Ikan Yang Dikembangkan	3 Jenis	145,762,800	1 Jenis	70,796,700	2 Jenis	59,603,700	3 Jenis	130,400,400	89%	89%
<b>JUMLAH</b>				<b>8,864,232,773</b>		<b>979,844,817</b>		<b>1,647,376,664</b>		<b>2,627,221,481</b>		
<b>Rata-rata Persen Capaian (%) sub kegiatan</b>										42.57%	29.64	
<b>Predikat Kinerja</b>										0	Sangat Rendah	

**EVALUASI TERHADAP HASIL RENJA PERANGKAT DAERAH LINGKUP KABUPATEN  
RENJA PERANGKAT DAERAH SEKRETARIAT DAERAH KABUPATEN POLEWALI MANDAR  
PERIODE PELAKSANAAN TRIWULAN TAHUN 2022**

No	Program/Kegiatan/Sub Kegiatan	Indikator Kinerja Program (outcome)/ Kegiatan (output) dan Sub Kegiatan	Target Kinerja dan Anggaran Renja/DPA Perangkat Daerah Tahun berjalan (Tahun 2021) yang dievaluasi		Realisasi Kinerja dan Anggaran Pada Triwulan Tahun 2022				Realisasi Kinerja dan Anggaran Renja Perangkat Daerah yang dievaluasi		Capaian Kinerja Dan Anggaran Perangkat Daerah tahun 2021 (%)		Ket
			Kinerja	Rp	I		II		9=(5+6+7+8)		11 = 9/4 x 100		
					Kinerja	Rp	Kinerja	Rp	Kinerja	Rp	% Kinerja	% Rp	
1	<b>PROGRAM PENUNJANG PEMERINTAHAN DAERAH KABUPATEN/KOTA</b>	Predikat Sistem Akuntabilitas Kinerja Instansi Pemerintah (SAKIP) Prangkat Daerah; Opini pengelolaan Keuangan Perangkat Daerah; indeks Kepuasan Masyarakat (IKM)	A;WTP;Sangat Baik, Predikat Sakip; Predikat; Opini BPK; Indeks	41,478,181,560	24	9,996,169,352	40	16,388,837,920	64	26,385,007,272	63.6	63.61	
1	<b>Perencanaan, Penganggaran dan Evaluasi Kinerja Perangkat Daerah</b>			45,240,000	67	30,120,000	0	-	67	30,120,000	66.6	66.58	Umum
1	Penyusunan Dokumen Perencanaan Perangkat Daerah	Jumlah Dokumen Renja/Perubahan Renja Tahunan	1 Dokumen	5,000,000	100	5,000,000	0	-	100	5,000,000	100.0	100.00	Umum
2	Koordinasi dan Penyusunan Dokumen RKA - SKPD	Jumlah Dokumen RKA/DPA Pokok	1 Dokumen	5,000,000	100	5,000,000	0	-	100	5,000,000	100.0	100.00	Umum
3	Koordinasi dan Penyusunan DPA-SKPD	Jumlah Dokumen RKA/DPA Pokok	2 Dokumen	15,120,000	100	15,120,000	0	-	100	15,120,000	100.0	100.00	Umum
4	Koordinasi dan Penyusunan DPA-SKPD	Jumlah Dokumen RKA/DPA Pokok Perubahan	2 Dokumen	15,120,000	0	-	0	-	0	-	0.00	0.00	Umum
5	Evaluasi Kinerja Perangkat Daerah	Jumlah Laporan Money Pembangunan dan LAKIP	1 Laporan	5,000,000	100	5,000,000	0	-	100	5,000,000	100.0	100.00	Umum
2	<b>Peningkatan Tertib Administrasi Keuangan Perangkat Daerah</b>			11,712,321,187	16	1,837,543,412	25	2,886,781,136	40	4,724,324,548	40.3	40.34	Umum
1	Penyediaan Gaji dan Tunjangan ASN	Jumlah ASN yang dibayarkan Gaji dan Tunjangannya	134 orang	11,680,321,187	16	1,832,543,412	25	2,864,781,136	40	4,697,324,548	40.2	40.22	Umum
2	Penyediaan Administrasi Pelaksanaan Tugas ASN	Jumlah Jenis Administrasi Kepegawaian yang Terkelola	3 Jenis	7,000,000	0	-	100	7,000,000	100	7,000,000	100.0	100.00	Umum
3	Pelaksanaan Penatausahaan dan Pengujian/Verifikasi Keuangan SKPD	Jumlah Jenis Layanan yang Terkelola	1 Jenis	15,000,000	0	-	100	15,000,000	100	15,000,000	100.0	100.00	Umum
4	Koordinasi dan Penyusunan Laporan Keuangan Akhir Tahun SKPD	Jumlah Dokumen Laporan Keuangan berkala sesuai standar dan tepat waktu	1 Dokumen	5,000,000	100	5,000,000	0	-	100	5,000,000	100.0	100.00	Umum
5	Koordinasi dan Penyusunan Laporan Keuangan Bulanan/Triwulan/Semesteran SKPD	Jumlah Dokumen Laporan Keuangan berkala sesuai standar dan tepat waktu	2 Dokumen	5,000,000	0	-	0	-	0	-	0.00	0.00	Umum
3	<b>Administrasi Barang Milik Daerah pada Perangkat Daerah</b>			5,000,000	0	-	50	2,500,000	50	2,500,000	50.0	50.00	Umum
1	Penatausahaan Barang Milik Daerah pada SKPD	Jumlah Dokumen Barang Milik Daerah yang tersusun sesuai standar dan tepat waktu	1 Dokumen	5,000,000	0	-	50	2,500,000	50	2,500,000	50.0	50.00	Umum
4	<b>Administrasi Kepegawaian Perangkat Daerah</b>			99,864,200	0	-	37	37,100,000	37	37,100,000	37.2	37.15	Umum

1	Pengadaan Pakaian Dinas Beserta Atribut Kelengkapannya	Jumlah Pakaian Dinas yang Tersedia	29 Stel	49,864,200	0	-	74	37,100,000	74	37,100,000	74.4	74.40	Umum
2	Pendidikan dan Pelatihan Pegawai Berdasarkan Tugas dan Fungsi	Jumlah Pegawai yang Melaksanakan Pendidikan dan Pelatihan	10 Pegawai/Orang Tahun	50,000,000	0	-	0	-	0	-	-	0.00	Umum
<b>5</b>	<b>Administrasi Umum Perangkat Daerah</b>			<b>9,450,152,500</b>	<b>36</b>	<b>3,409,354,648</b>	<b>55</b>	<b>5,198,546,937</b>	<b>91</b>	<b>8,607,901,585</b>	<b>91.1</b>	<b>91.09</b>	Umum
1	Penyediaan Komponen Instalasi Listrik/Penerangan Bangunan Kantor	Jumlah Jenis Komponen Listrik/Penerangan Lampu Jalan dan Bangunan Kantor	1364 Titik	2,000,003,300	35	695,880,250	65	1,294,529,000	100	1,990,409,250	99.5	99.52	Umum
2	Penyediaan Peralatan dan Perlengkapan Kantor	Jumlah Jenis Alat Tulis Kantor yang Disediakan	46 Jenis	200,000,000	38	75,008,500	22	44,956,000	60	119,964,500	60.0	59.98	Umum
3	Penyediaan Bahan Logistik kantor	Jumlah Makan Minum yang Tersedia	3 Paket	2,730,000,000	42	1,143,420,000	43	1,164,800,000	85	2,308,220,000	84.6	84.55	Umum
4	Penyediaan Barang Cetak dan Penggandaan	Jumlah Jenis Barang Cetak dan Penggandaan	6 Jenis	199,882,800	14	27,045,000.00	33	65,883,000	46	92,928,000	46.5	46.49	Umum
5	Fasilitasi Kunjungan Tamu	Terpenuhinya Fasilitasi Kunjungan Tamu Pemkab	2 Paket	149,950,000	0	-	100	149,825,000	100	149,825,000	99.9	99.92	Umum
6	Penyelenggaraan Rapat Koordinasi dan konsultasi SKPD	Jumlah Laporan Koordinasi dan Konsultasi dalam Daerah	650 Laporan	4,170,316,400	35	1,468,000,898	59	2,478,553,937	95	3,946,554,835	94.6	94.63	Umum
	Jumlah Laporan Koordinasi dan Konsultasi Luar Daerah	350 Laporan	-										
<b>6</b>	<b>Pengadaan Barang Milik daerah Penunjang Urusan Pemerintah daerah</b>			<b>1,552,494,300</b>	<b>10</b>	<b>153,497,000</b>	<b>23</b>	<b>353,780,000</b>	<b>33</b>	<b>507,277,000</b>	<b>32.7</b>	<b>32.67</b>	Umum
1	Pengadaan Kendaraan Dinas Operasional atau Lapangan	Jumlah Unit Kendaraan Dinas Operasional/ Lapangan	3 Unit	989,760,000	0	-	0	-	0	-	-	0.00	Umum
2	Pengadaan Sarana dan Prasarana Gedung Kantor atau bangunan Lainnya	Jumlah Jenis Alat Studio dan Komunikasi yang tersedia	5 Jenis	562,734,300	27	153,497,000	63	353,780,000	90	507,277,000	90.1	90.15	Umum
	Jumlah Jenis Peralatan Gedung Kantor	5 Jenis											
	Jumlah Jenis Peralatan Rumah Jabatan	5 Jenis											
	Jumlah Unit Komputer PC/Notebook	5 Unit											
<b>7</b>	<b>Penyediaan Jasa Penunjang Urusan Pemerintahan Daerah</b>			<b>9,228,706,073</b>	<b>27</b>	<b>2,483,776,800</b>	<b>31</b>	<b>2,880,490,823</b>	<b>58</b>	<b>5,364,267,623</b>	<b>58.1</b>	<b>58.13</b>	Umum
1	Penyedia Jasa Surat Menyurat	Jumlah surat yang terkirim	12000 Surat	100,000,000	14	14,475,000	21	21,435,000	36	35,910,000	35.9	35.91	Umum
2	Penyediaan Jasa Komunikasi, Sumber Daya Air dan Listrik	Jumlah Jenis Kebutuhan Komunikasi, Air dan Listrik	3 Jenis	6,374,506,073	29	1,826,751,800	28	1,799,686,823	57	3,626,438,623	56.9	56.89	Umum
3	Penyediaan Jasa Peralatan dan Perlengkapan Kantor	Jumlah Jenis Jasa Sewa Sarana dan Prasarana Kantor	2 Jenis	200,000,000	0	-	100	199,969,000	100	199,969,000	100.0	99.98	Umum
4	Penyediaan Jasa Pelayanan Umum Kantor	Jumlah Jenis Jasa Pelayanan Umum Kantor	3 Jenis	2,554,200,000	25	642,550,000	34	859,400,000	59	1,501,950,000	58.8	58.80	Umum
<b>8</b>	<b>Pemeliharaan Barang Milik Daerah Penunjang Urusan Pemerintahan Daerah</b>			<b>7,165,453,550</b>	<b>21</b>	<b>1,493,420,562</b>	<b>60</b>	<b>4,267,197,459</b>	<b>80</b>	<b>5,760,618,021</b>	<b>80.4</b>	<b>80.39</b>	Umum
1	Penyediaan Jasa Pemeliharaan, Biaya Pemeliharaan dan Pajak Kendaraan Perorangan Dinas atau Kendaraan Dinas Jabatan	Jumlah Unit Mobil Jabatan	4 Unit	1,400,007,600	20	286,581,500	58	811,601,136	78	1,098,182,636	78.4	78.44	Umum
2	Penyediaan Jasa Pemeliharaan Biaya Pemeliharaan, Pajak dan Perizinan Kendaraan Dinas atau Operasional atau Lapangan	Jumlah Kendaraan di Sewa dan yang dibayar pajaknya (Pajak Kendaraan)	82 Unit	3,750,995,950	27	1,030,211,062	72	2,707,965,123	100	3,738,176,185	99.7	99.66	Umum
	Jumlah Unit Kendaraan Dinas yang Terpelihara	63 Unit											
3	Pemeliharaan/Rehabilitasi Gedung Kantor dan Bangunan Lainnya	Jumlah Unit Mess Pemda	1 Unit	1,020,000,000	0	-	0	-	0	-	-	0.00	Umum
	Jumlah Unit Peralatan kantor yang terpelihara	2 Paket											
	Jumlah Unit Rumah Jabatan	1 Unit											
4	Pemeliharaan/Rehabilitasi Sarana dan Prasarana Pendukung Gedung Kantor atau Bangunan	Jumlah Jenis Peralatan Rumah Jabatan	5 Jenis	994,450,000	18	176,628,000	75	747,631,200	93	924,259,200	92.9	92.94	Umum
	Jumlah Unit Peralatan Kantor yang Terpelihara	5 Unit											
<b>9</b>	<b>Administrasi Keuangan dan Operasional Kepala Daerah dan Wakil Kepala Daerah</b>			<b>1,118,943,450</b>	<b>25</b>	<b>279,520,730</b>	<b>43</b>	<b>481,161,426</b>	<b>68</b>	<b>760,682,156</b>	<b>68.0</b>	<b>67.98</b>	Umum
1	Penyediaan Gaji dan Tunjangan Kepala Daerah dan Wakil Kepala Daerah	Tersedianya Gaji dan Tunjangan Kepala Daerah dan Wakil Kepala Daerah	2 Orang	168,943,450		36,356,979		59,706,426		96,063,405	56.9	56.86	Umum
2	Pelaksanaan Medical Check Up Kepala Daerah dan Wakil Kepala Daerah	Terlaksananya Jasa Medical Check Up Kesehatan Rutin Kepala Daerah dan Wakil Kepala Daerah	2 Orang/Paket	350,000,000	35	123,700,000.00	64	222,275,000	99	345,975,000	98.9	98.85	Umum
3	Penyediaan Dana Penunjang Operasional Kepala Daerah dan Wakil Kepala Daerah	Tersedianya Dana penunjang Operasional Kepala Daerah dan Wakil Kepala Daerah	2 Orang/Tahun	600,000,000		119,463,751.00		199,180,000		318,643,751	53.1	53.11	Umum
<b>10</b>	<b>Fasilitasi Kerumah tanggaan Sekretariat Daerah</b>			<b>125,006,500</b>		<b>46,758,300.00</b>		<b>32,137,000.00</b>		<b>78,895,300</b>	<b>63.1</b>	<b>63.11</b>	Umum
1	Penyediaan Kebutuhan Rumah Tangga Kepala Daerah	Tersedianya Kebutuhan Rumah Tangga Kepala Daerah	1 Paket/Tahun	45,000,000		15,863,000.00		-		15,863,000	35.3	35.25	Umum
2	Penyediaan Kebutuhan Rumah Tangga Wakil Kepala Daerah	Tersedianya Kebutuhan Rumah Tangga Wakil Kepala Daerah	1 Paket/Tahun	20,006,000		9,544,800.00		-		9,544,800	47.7	47.71	Umum
3	Penyediaan Kebutuhan Rumah Tangga Sekretariat Daerah	Tersedianya Kebutuhan Rumah Tangga Sekretariat Daerah Daerah	1 Paket/Tahun	60,000,500		21,350,500.00		32,137,000		53,487,500	89.1	89.15	Umum
<b>11</b>	<b>Penataan Organisasi</b>			<b>350,000,000</b>	<b>11</b>	<b>39,205,100</b>	<b>19</b>	<b>66,057,239</b>	<b>30</b>	<b>105,262,339</b>	<b>30.1</b>	<b>30.07</b>	Ortala
1	Pengelolaan Kelembagaan dan Analisis Jabatan	Jumlah Dokumen Analisis jabatan dan analisis Beban Kerja	44 Dokumen	120,000,000	8	9,962,800.00	28	33,852,003	37	43,814,803	36.5	36.51	Ortala
	Jumlah Dokumen Evaluasi Jabatan	1 Dokumen											
	Jumlah Dokumen Standar Kompetensi Jabatan	2 Dokumen											
	Jumlah Jenis Dokumen Penataan Kelembagaan	5 Jenis											

2	Fasilitasi Pelayanan Publik dan tata Laksana	Jumlah Dokumen Inovasi pelayanan Publik	1 Dokumen	120,000,000	8	9,640,800.00	10	12,532,700	18	22,173,500	18.5	18.48	Ortala
		Jumlah Dokumen Kebijakan Naskah Dinas yang Tersusun	1 Dokumen										
		Jumlah Dokumen penilaian pelayanan Publik	1 Dokumen										
		Jumlah Dokumen Peta Proses Bisnis yang Tersusun	31 Dokumen										
		Jumlah Dokumen Survey Kepuasan Masyarakat	1 Dokumen										
		Jumlah OPD yang dilengkapi SOP	44 OPD										
Jumlah OPD yang Memiliki Standar Pelayanan Publik Partisipatif	3 OPD												
3	Peningkatan kinerja dan Reformasi Birokrasi	Jumlah Dokumen Cascading Kinerja Perangkat Daerah	30 Dokumen	110,000,000	18	19,601,500.00	18	19,672,536	36	39,274,036	35.7	35.70	Ortala
		Jumlah Dokumen LAKIP Perangkat Daerah yang memenuhi standar	44 Dokumen										
		Jumlah Dokumen Laporan Pengembangan Budaya Kerja Aparatur	1 Dokumen										
		Jumlah Dokumen Pengukuran Kinerja	44 Dokumen										
		Jumlah Dokumen Perjanjian Kinerja dan Rencan Aksi Perangkat Daerah yang Tersusun	44 Dokumen										
		Jumlah Dokumen PMPRB yang tersusun	10 Dokumen										
Jumlah Perangkat Daerah yang Layak Diusulkan sebagai Perangkat Daerah Zona WBK	44 Dokumen												
<b>12</b>	<b>Pelaksanaan Protokol dan Komunikasi Pimpinan</b>			<b>624,999,800</b>	<b>36</b>	<b>222,972,800</b>	<b>29</b>	<b>183,085,900</b>	<b>65</b>	<b>406,058,700</b>	<b>65.0</b>	<b>64.97</b>	Humas
1	Fasilitasi Keprotokolan	Jumlah Kunjungan Kerja	110 Kali	191,475,000	23	44,677,600	43	82,994,600	67	127,672,200	66.7	66.68	Humas
2	Fasilitasi Komunikasi Pimpinan	Jumlah Rapat Koordinasi Unsur Pejabat Pemerintah Daerah dan FORKOPIMDA	13 Kali	73,024,600	28	20,365,400	20	14,300,000	47	34,665,400	47.5	47.47	Humas
3	Pendokumentasian Tugas Pimpinan	Jumlah Media Massa yang Aktif memanfaatkan Informasi Pemerintah Daerah dan Jenis Penyelenggaraan Informasi Daerah	13 Media	360,500,200	44	157,929,800	24	85,791,300	68	243,721,100	67.6	67.61	Humas
<b>II</b>	<b>PROGRAM PEMERINTAHAN DAN KESEJAHTERAAN RAKYAT</b>			<b>9,257,647,400</b>	<b>54</b>	<b>4,958,114,423</b>	<b>26</b>	<b>2,378,459,078</b>	<b>79</b>	<b>7,336,573,501</b>	<b>79.2</b>	<b>79.25</b>	
<b>1</b>	<b>Administrasi Tata Pemerintahan</b>			<b>255,000,000</b>	<b>10</b>	<b>26,510,800</b>	<b>31</b>	<b>79,092,915</b>	<b>41</b>	<b>105,603,715</b>	<b>41.4</b>	<b>41.41</b>	Pemerintahan
	Penataan Administrasi Pemerintahan	Jumlah Dokumen Laporan Ketertarikan, Ketertiban, Perlindungan Masyarakat, dan Penanggulangan Bencana	1 Dokumen	30,000,000	0	-	84	25,349,900	84	25,349,900	84.5	84.50	Pemerintahan
		Jumlah Dokumen Laporan Koordinasi, Monitoring dan Evaluasi Kesatuan Bangsa dan Politik	1 Dokumen										
		Jumlah Dokumen Regulasi Ketertarikan, Ketertiban, Perlindungan Masyarakat dan Penanggulangan Bencana	1 Dokumen										
		Jumlah Dokumen Regulasi Pertanahan, Kesatuan Bangsa dan Politik	1 Dokumen										
		Laporan Koordinasi Monitoring dan Evaluasi Pemerintahan Kependudukan Pemberdayaan masyarakat dan Desa	1 Dokumen										
Pengelolaan Administrasi Kewilayahan	Jumlah Dokumen Administrasi Pemekaran Wilayah	1 Dokumen	100,000,000	5	5,100,000	39	38,695,715	5	5,100,000	5.1	5.10	Pemerintahan	
	Jumlah Dokumen Tapal Batas Wilayah Administrasi antar Daerah	1 Dokumen											
	Jumlah Dokumen Toponimi	1 Dokumen											
	Persentase Penanganan Kasus Konflik Batas Wilayah yang Ditindaklanjuti	100 Persen											
Fasilitasi Pelaksanaan Otonomi Daerah	Jumlah Dokumen ILPPD, LPPD, LKPJ dan Ex-Sumarry	3 Dokumen	125,000,000	17	21,410,800	0	15,047,300	17	21,410,800	17.1	17.13	Pemerintahan	
	Jumlah Dokumen Standar Pelayanan Minimal (SPM) Daerah	1 Dokumen											
	Persentase Fasilitasi Pelaksanaan Kegiatan Otonomi Daerah	100 Persen											
<b>2</b>	<b>Pelaksanaan Kebijakan Kesejahteraan Rakyat</b>			<b>8,582,647,400</b>	<b>56</b>	<b>4,841,763,023</b>	<b>25</b>	<b>2,128,880,212</b>	<b>81</b>	<b>6,970,643,235</b>	<b>81.2</b>	<b>81.22</b>	Kesra
1	Fasilitasi Pengelolaan Bina Mental Spiritual	Jumlah Pembinaan Pendidikan Keagamaan (MTQ)	24 Jenis Lomba	7,252,763,000	66	4,791,763,023	21	1,510,389,200	87	6,302,152,223	86.9	86.89	Kesra
		Jumlah Perangkat Rumah Ibadah yang Menerima Insentif	4105 Orang										
		Jumlah Perjalanan Ibadah yang terlaksana	2 Kegiatan										
		Jumlah Sarana Rumah Ibadah yang Terfasilitasi	30 Proposal										

2	Pelaksanaan Kebijakan, Evaluasi, dan pencapaian Kinerja terkait Kesejahteraan Sosial	Jumlah Mahasiswa Penyelesaian Study, Beasiswa Berprestasi dan Penghafal Al-quran Bagi Masyarakat yang tidak Mampu	275 Orang	1,329,884,400	4	50,000,000	45	600,784,012	49	650,784,012	48.9	48.94	Kesra
		Jumlah Masyarakat Miskin yang Terfasilitasi	110 Orang										
		Jumlah Organisasi Perempuan yang Terfasilitasi	2 Organisasi										
3	Pelaksanaan Kebijakan, Evaluasi, dan pencapaian Kinerja terkait Kesejahteraan Masyarakat	Jumlah Dokumen Regulasi terkait Kesejahteraan Rakyat	3 dokumen	47,474,400	0	-	37	17,707,000	37	17,707,000	37.3	37.30	Kesra
<b>3</b>	<b>Fasilitasi dan Koordinasi Hukum</b>			<b>350,000,000</b>	<b>26</b>	<b>89,840,600</b>	<b>37</b>	<b>129,707,051</b>	<b>63</b>	<b>219,547,651</b>	<b>62.7</b>	<b>62.73</b>	Hukum
1	Fasilitasi Penyusunan Produk Hukum Daerah	Jumlah Peraturan Daerah yang ditetapkan	7 Perda	125,000,000	12	14,641,600	60	74,658,277	71	89,299,877	71.4	71.44	Hukum
		Persentase Peraturan Bupati yang ditetapkan	100 Persen										
		Persentase Surat Keputusan yang ditetapkan	100 Persen										
2	Fasilitasi Bantuan Hukum	Jumlah Kasus Pengaduan Perkara Litigasi dan Non Litigasi yang di Fasilitasi	2 Kasus	150,000,000	45	67,969,300	24	36,109,490	69	104,078,790	69.4	69.39	Hukum
		Laporan Kabupaten Peduli HAM dan Laporan Aksi HAM	2 Laporan										
3	Pendokumentasian Produk Hukum dan Pengelolaan Informasi Hukum	Jumlah peraturan Daerah yang terpublikasi dalam JDIH ( Jaringan Dokumentasi dan Informasi Hukum )	7 Perda	75,000,000	10	7,229,700	25	18,939,284	35	26,168,984	34.9	34.89	Hukum
		Persentase Peraturan Bupati yang terpublikasi dalam JDIH ( Jaringan Dokumentasi dan Informasi Hukum )	100 Persen										
		Persentase Surat Keputusan yang terpublikasi dalam JDIH ( Jaringan Dokumentasi dan Informasi Hukum )	100 Persen										
<b>4</b>	<b>Fasilitasi Kerjasama Daerah</b>			<b>70,000,000</b>	<b>0</b>		<b>58</b>	<b>40,778,900</b>		<b>40,778,900</b>	<b>58.3</b>	<b>58.26</b>	<b>Pemerintahan</b>
1	Evaluasi Pelaksanaan Kerja Sama	Jumlah dokumen Kerjasama Pemerintah Daerah yang di Tindaklanjuti	5 Dokumen	70,000,000	0	-	58	40,778,900		40,778,900	58.3	58.26	Pemerintahan
		Jumlah Dokumen regulasi Kerjasama Pemerintah daerah	5 Dokumen										
<b>III</b>	<b>PROGRAM PEREKONOMIAN DAN PEMBANGUNAN</b>			<b>900,000,000</b>	<b>9</b>	<b>77,037,500</b>	<b>44</b>	<b>395,240,347</b>	<b>52</b>	<b>472,277,847</b>	<b>52.5</b>	<b>52.48</b>	
<b>1</b>	<b>Pelaksanaan Kebijakan Perekonomian</b>			<b>235,385,000</b>	<b>14</b>	<b>32,931,000</b>	<b>37</b>	<b>87,873,800</b>	<b>51</b>	<b>120,804,800</b>	<b>51.3</b>	<b>51.32</b>	<b>Ekonomi</b>
1	Koordinasi, Sinkronisasi, Monitoring dan Evaluasi Kebijakan Pengelolaan BUMD dan BLUD	Jumlah Dokumen Laporan Akses Keuangan Daerah yang Tersusun	4 Laporan	144,921,200	14	19,989,100	40	58,367,100	54	78,356,200	54.1	54.07	Ekonomi
		Jumlah Dokumen Regulasi Pendapatan, Penanaman Modal, Perijinan dan Badan Usaha Daerah	2 Dokumen										
		Jumlah Laporan Hasil Koordinasi, Monitoring dan Evaluasi Bidang Pendapatan, Penanaman Modal, Perizinan dan BUD yang tersusun	3 Laporan										
2	Pengendalian dan Distribusi Perekonomian	Jumlah Dokumen Inflasi yang tersusun	12 Dokumen	44,343,400		12,941,900	32	14,313,300		27,255,200			Ekonomi
3	Perencanaan dan Pengawasan Ekonomi Mikro Kecil	Jumlah Dokumen Regulasi, Perindustrian, Perdagangan, Koperasi, UKM dan ESDM	2 Dokumen	46,120,400	0	-	33	15,193,400	33	15,193,400	32.9	32.94	Ekonomi
		Jumlah Laporan Hasil Koordinasi, Monitoring dan Evaluasi Bidang Perindustrian, Perdagangan, Koperasi, UKM dan ESDM yang tersusun	3 Laporan										
<b>2</b>	<b>Pelaksanaan Administrasi Pembangunan</b>			<b>250,000,000</b>	<b>0</b>	<b>-</b>	<b>55</b>	<b>137,188,870</b>	<b>55</b>	<b>137,188,870</b>	<b>54.9</b>	<b>54.88</b>	<b>Pembangunan</b>
1	Fasilitasi Penyusunan program Pembangunan	Jumlah laporan Fasilitasi Penyusunan Program Pembangunan	1 Dokumen	84,000,000	0	-	63	53,323,142	63	53,323,142	63.5	63.48	Pembangunan
2	Pengendalian dan Evaluasi program Pembangunan	Jumlah Dokumen Rekomendasi Pengendalian dan Evaluasi program Pembangunan	1 Dokumen	83,000,000	0	-	59	48,730,728	59	48,730,728	58.7	58.71	Pembangunan
3	Pengelolaan Evaluasi dan Pelaporan Pelaksanaan Pembangunan	Jumlah Dokumen Laporan Hasil Evaluasi dan Pelaporan Pelaksanaan Pembangunan	1 Dokumen	83,000,000	0	-	42	35,135,000	42	35,135,000	42.3	42.33	Pembangunan
<b>3</b>	<b>Pengelolaan Pengadaan Barang dan Jasa</b>			<b>350,000,000</b>	<b>10</b>	<b>36,083,300</b>	<b>45</b>	<b>159,113,477</b>	<b>56</b>	<b>195,196,777</b>	<b>55.8</b>	<b>55.77</b>	<b>ULP</b>
1	Pengelolaan Pengadaan Barang dan Jasa	Jumlah Paket pekerjaan : Jasa Konstruksi, Jasa Konsultansi, Penyedia Barang, Jasa Lainnya	400 Paket Penyedia	125,000,000	25	31,658,700	30	37,687,500	55	69,346,200	55.5	55.48	ULP
2	Pengelolaan Layanan Pengadaan secara Elektronik	Jumlah laporan Pemanfaatan Sistem Layanan pengadaan secara Elektronik	2 Laporan	175,000,000	3	4,424,600	49	86,196,423	52	90,621,023	51.8	51.78	ULP
3	Pembinaan dan Advokasi Pengadaan Barang dan Jasa	Jumlah Peserta / Orang	100 Orang	50,000,000	0	-	70	35,229,554	70	35,229,554	70.5	70.46	ULP
<b>4</b>	<b>Pemantauan Kebijakan Sumber Daya Alam</b>			<b>64,615,000</b>	<b>12</b>	<b>8,023,200</b>	<b>17</b>	<b>11,064,200</b>	<b>30</b>	<b>19,087,400</b>	<b>29.5</b>	<b>29.54</b>	<b>Ekonomi</b>
1	Koordinasi, Sinkronisasi, dan Evaluasi Kebijakan pertanian, Kehutanan, Kelautan, dan Perikanan	Jumlah Dokumen Regulasi Pertanian, Pangan, Kelautan dan Perikanan	2 Dokumen	64,615,000	12	8,023,200	17	11,064,200	30	19,087,400	29.5	29.54	Ekonomi
		Jumlah Laporan Hasil Koordinasi, Monitoring dan Evaluasi Bidang Pertanian, Tanaman Pangan Holtikultura yang Tersusun	3 Laporan										
		Jumlah Laporan Hasil Koordinasi, Monitoring dan Evaluasi Bidang Peternakan, Kelautan dan Perikanan yang tersusun	3 Laporan										

	JUMLAH	51,635,828,960	29	15,031,321,275	37	19,162,537,345	66	34,193,858,620	66	66.22	
	Rata-rata Capaian Kinerja (%)										
	Predikat Kinerja		Sangat Rendah		Sangat Rendah		Sedang				

**EVALUASI TERHADAP HASIL RENJA PERANGKAT DAERAH LINGKUP KABUPATEN  
RENJA PERANGKAT DAERAH SEKRETARIAT DPRD KABUPATEN POLEWALI MANDAR  
PERIODE PELAKSANAAN TRIWULAN II TAHUN 2022**

No	Program/Kegiatan/Sub Kegiatan	Indikator Kinerja Program (outcome)/ Kegiatan (output) dan Sub Kegiatan	Target Kinerja dan Anggaran Renja/DPA Perangkat Daerah Tahun berjalan (Tahun 2022) yang dievaluasi		Realisasi Kinerja dan Anggaran Pada Triwulan Tahun 2022				Realisasi Kinerja dan Anggaran Renja Perangkat Daerah yang dievaluasi		Capaian Kinerja Dan Anggaran Perangkat Daerah tahun 2022 (%) 11 = 9/4 x 100		Ket
					I		II						
					5	6	7	8					
1	2	3	4	Kinerja	Rp	Kinerja	Rp	Kinerja	Rp	% Kinerja	% Rp	15	
1.	<b>Porgram Penunjang Urusan Pemerintahan Daerah Kabupaten /Kota</b>	<b>Persentase Tertib Laporan</b>	100%	28,936,007,735	17.86	5,167,957,904	21.33	6,170,699,396	50	11,338,657,300	50	39.19	
1.1.	<b>Kegiatan Perencanaan, Penganggaran, dan Evaluasi Kinerja Perangkat Daerah</b>	<b>Persentase Dokumen Perencanaan Perangkat Daerah yang disusun Sesuai Standar dan Tepat Waktu</b>	100%	51,782,000	-	-	11.63	6,020,400	50	6,020,400	50	11.63	
1.1.1.	Sub Kegiatan Penyusunan Dokumen Perencanaan Perangkat Daerah	Jumlah Dokumen Renstra / Perubahan Renstra yang tersusun sesuai standar dan tepat waktu	1 Dokumen	21,945,800	-	-	27.43	6,020,400	100	6,020,400	100	27.43	
1.1.2.	Sub Kegiatan Koordinasi dan Penyusunan Dokumen RKA-SKPD	Jumlah Dokumen Rencana Kerja Anggaran (RKA) Perangkat Daerah yang tersusun sesuai standar dan tepat waktu	1 Dokumen	20,504,200	-	-	-	-	100	-	100	0.00	
1.1.3.	Sub Kegiatan Koordinasi dan Penyusunan Laporan Capaian Kinerja dan Ikhtisar Realisasi Kinerja SKPD	Jumlah Laporan Akuntabilitas Kinerja Perangkat Daerah sesuai Standar dan Tepat Waktu	1 Dokumen	9,332,000	-	-	-	-	100	-	100	0.00	
1.2.	<b>Kegiatan Administrasi Keuangan Perangkat Daerah</b>	<b>Opini Laporan Keuangan</b>	WTP	22,382,984,335	22.03	4,930,664,372	23.75	5,315,685,397	-	10,246,349,769	-	45.78	
1.2.1.	Penyediaan gaji dan tunjangan ASN	Jumlah Dokumen Laporan Keuangan Akhir Tahun sesuai Standar dan Tepat Waktu	1 Dokumen	22,371,407,735	22.04	4,930,664,372	23.76	5,315,685,397	100	10,246,349,769	100	45.80	
1.2.1.1.	Sub Kegiatan Koordinasi dan Penyusunan Laporan Keuangan Akhir Tahun SKPD	Jumlah Dokumen Laporan Keuangan Akhir Tahun sesuai Standar dan Tepat Waktu	1 Dokumen	11,576,600	-	-	-	-	100	-	100	0.00	
1.3.	<b>Kegiatan Administrasi Kepegawaian Perangkat Daerah</b>	<b>100%</b>	<b>310,405,000</b>	-	-	-	-	-	25.18	-	25.18	0.00	
	Sub Kegiatan Pengadaan Pakaian Dinas Beserta Atribut Kelengkapannya	Jumlah Pakaian Dinas	100%	310,405,000	-	-	-	-	50	-	50	0.00	
1.4.	<b>Kegiatan Administrasi Umum Perangkat Daerah</b>	<b>Tertib Administrasi Umum Perangkat Daerah</b>	100%	3,548,771,600	2.99	106,000,000	20.39	723,467,094	7.76	829,467,094	7.76	23.37	
	Sub Kegiatan Penyediaan Komponen Instalasi Listrik/Penerangan Bangunan Kantor	Tersedianya Penerangan Bangunan Kantor	100%	28,194,800	-	-	-	-	50	-	50	0.00	
	Sub Kegiatan Penyediaan Peralatan dan Perlengkapan Kantor	Jumlah Penyediaan Peralatan Kantor	100%	15,574,700	-	-	-	-	-	-	-	0.00	
	Sub Kegiatan Penyediaan Peralatan Rumah Tangga	Jumlah Barang Kebutuhan Rumah Tangga	100%	6,377,500	-	-	-	-	50	-	50	0.00	
	Sub Kegiatan Penyediaan Bahan Logistik Kantor	Jumlah Bahan Logistik	100%	1,731,145,000	6.12	106,000,000	10.75	186,057,400	50	292,057,400	50	16.87	
	Sub Kegiatan Penyediaan Barang Cetak dan Penggandaan	Jumlah Barang Cetak dan Penggandaan	100%	18,469,200	-	-	-	-	-	-	0	0.00	
	Sub Kegiatan Penyediaan Bahan Bacaan dan Peraturan Perundang-Undangan	Jumlah Bahan Bacaan Koran dalam 1 Tahun	100%	163,500,000	-	-	10.67	17,450,000	-	17,450,000	-	10.67	
	Sub Kegiatan Penyelenggaraan Rapat Koordinasi dan Konsultasi SKPD	Jumlah Perjalanan Koordinasi per orang Anggota DPRD	100%	1,585,510,400	-	-	32.79	519,959,694	50	519,959,694	50	32.79	
1.5.	<b>Kegiatan Pengadaan Barang Milik Daerah Penunjang Urusan Pemerintah Daerah</b>	<b>100%</b>	<b>236,291,200</b>	-	-	-	-	-	-	-	-	0.00	
	Sub Kegiatan Pengadaan Mebel	Terlaksananya Pengadaan Mebel	100%	93,750,000	-	-	-	-	-	-	-	0.00	
	Sub Kegiatan Pengadaan Sarana dan Prasarana Gedung Kantor atau Bangunan Lainnya	Jumlah Sarana dan Prasarana Gedung Kantor dan Bangunan Lainnya	100%	824,000	-	-	-	-	50	-	50	0.00	
	Sub Kegiatan Pengadaan Sarana dan Prasarana Pendukung Gedung Kantor atau Bangunan Lainnya	Jumlah Sarana dan Prasarana Pendukung Gedung Kantor dan Bangunan Lainnya	100%	141,717,200	-	-	-	-	50	-	50	0.00	



1.6	<b>Kegiatan Penyediaan Jasa Penunjang Urusan Pemerintahan Daerah</b>		100%	813,431,200	14.05	114,293,532	11.25	91,491,386	17.38	205,784,918	17.38	25.30
	Sub Kegiatan Penyediaan Jasa Surat Menyurat	Jumlah Surat Masuk dan Keluar yang Terkelola	100%	167,014,500	15.27	25,500,000	7.63	12,750,000	50	38,250,000	50	22.90
	Sub Kegiatan Penyediaan Jasa Komunikasi Sumber Daya Air dan Listrik	Jumlah Penyediaan Fasilitas Telepon, Air dan Listrik	100%	264,055,900	11.85	31,293,532	19.78	52,241,386	18.13	83,534,918	18.13	31.64
	Sub Kegiatan Penyediaan Jasa Peralatan dan Perlengkapan Kantor	Jumlah Penyediaan Jasa Peralatan dan Perlengkapan Kantor	100%	92,033,800	13.04	12,000,000	5.43	5,000,000	17.75	17,000,000	17.75	18.47
	Sub Kegiatan Penyediaan Jasa Pelayanan Umum Kantor	Jumlah Penyediaan Jasa Pelayanan umum Kantor	100%	290,327,000	15.67	45,500,000	7.41	21,500,000	17.93	67,000,000	17.93	23.08
1.7	<b>Kegiatan Pemeliharaan Barang Milik Daerah Penunjang Urusan Pemerintahan Daerah</b>		100%	1,069,508,000	1.59	17,000,000	3.18	34,035,119	17.82	51,035,119	17.82	4.77
	Sub Kegiatan Penyediaan Jasa Pemeliharaan, Biaya Pemeliharaan, dan pajak kendaraan perorangan dinas atau kendaraan dinas jabatan	Jumlah STNK yang diperbaharui	100%	788,408,000	2.16	17,000,000	1.72	13,575,119	18.99	30,575,119	18.99	3.88
	Sub Kegiatan Pemeliharaan/ Rehabilitasi Gedung Kantor dan Bangunan Lainnya	Jumlah Gedung Kantor yang Dipelihara	100%	272,500,000	-	-	7.51	20,460,000	-	20,460,000	-	7.51
	Sub Kegiatan Pemeliharaan/Rehabilitasi Sarana dan Prasarana Pendukung Gedung Kantor atau Bangunan Lainnya	Jumlah Sarana dan Prasarana Pendukung Gedung Kantor yang dipelihara	100%	8,600,000	-	-	-	-	-	0	-	0.00
										0		
1.8	<b>Kegiatan Layanan dan Kesejahteraan DPRD</b>		100%	522,834,400	-	-	-	-	-	0	-	0.00
	Sub Kegiatan Pelaksanaan Medical Check Up DPRD	Tersedianya Jaminan Kesehatan	100%	522,834,400	-	-	-	-	-	0	-	0.00
2.	<b>Program Dukungan Pelaksanaan Tugas dan Fungsi DPRD</b>		100%	9,726,830,400	9.09	884,400,000	50.51	4,913,130,912	45	5,797,530,912	45	59.60
2.1	<b>Kegiatan Pembentukan Peraturan Daerah dan Peraturan DPRD</b>		100%	466,000,000	13.52	63,000,000	20.28	94,500,000	45	157,500,000	45	33.80
	Sub Kegiatan Pembahasan Rancangan Peraturan Daerah	Jumlah Perda yang Dibahas	5 Perda	466,000,000	13.52	63,000,000	20.28	94,500,000	3.05	157,500,000	3.05	33.80
2.2	<b>Kegiatan Pembahasan Kebijakan anggaran</b>	Jumlah Rapat yang Dapat difasilitasi	210 Kali	707,042,000	-	-	-	-	-	-	-	0.00
	Sub Kegiatan Pembahasan APBD	Jumlah Rapat yang Dapat difasilitasi	210 Kali	707,042,000	-	-	-	-	-	-	-	0.00
2.3	<b>Kegiatan Pengawasan Penyelenggaraan Pemerintahan</b>	Katetapwan Waktu Rapat	Tepat Waktu	2,484,120,000	-	-	19.45	483,208,200	21.79	483,208,200	21.79	19.45
	Sub Kegiatan Pengawasan urusan Pemerintahan Bidang Pemerintahan dan Hukum	Jumlah Rapat Pengawasan Pemerintahan	40 Kali	1,341,003,000	-	-	11.59	155,468,800	50	155,468,800	50	11.59
	Sub Kegiatan Pengawasan Urusan Pemerintahan Bidang Infrastruktur	Jumlah Rapat Pengawasan Pemerintahan	35 Kali	381,039,000	-	-	21.44	81,690,200	50	81,690,200	50	21.44
	Sub Kegiatan Pengawasan Pemerintahan Bidang Kesejahteraan Rakyat	Jumlah Rapat Pengawasan Pemerintahan	35 Kali	407,266,000	-	-	32.93	134,128,200	50	134,128,200	50	32.93
	Sub Kegiatan Pengawasan Urusan Pemerintahan Bidang Perekonomian	Jumlah Rapat Pengawasan Pemerintahan	35 Kali	354,812,000	-	-	31.54	111,921,000	50	111,921,000	50	31.54
2.4	<b>Kegiatan Peningkatan Kapasitas DPRD</b>	Tercapainya Peningkatan Kapasitas Dewan	45 orang	940,182,000	-	-	17.35	163,082,412	50	163,082,412	50	17.35
	Sub Pendalaman Tugas DPRD	Tercapainya SDM DPRD	45 orang	940,182,000	-	-	17.35	163,082,412	50	163,082,412	50	17.35
2.5	<b>Kegiatan Penyerapan dan Penghimpunan Aspirasi Masyarakat</b>	Tercapainya Aspirasi Masyarakat		5,129,486,400	16.01	821,400,000	81.34	4,172,340,300	33	4,993,740,300	33	97.35
	Sub Kegiatan Kunjungan Kerja dalam Daerah	Jumlah Kecamatan yang Dikunjungi	16 Kecamatan	47,005,000	-	-	11.83	5,560,000	-	5,560,000	-	11.83
	Sub Kegiatan Pelaksanaan Reses	Jumlah Anggota DPRD yang Melaksanakan Reses	45 orang	5,082,481,400	16.16	821,400,000	81.98	4,166,780,300	33	4,988,180,300	33	98.14
	<b>JUMLAH</b>			<b>38,662,838,135</b>	<b>15.65</b>	<b>6,052,357,904</b>	<b>28.67</b>	<b>11,083,830,308</b>	<b>41.58</b>	<b>17,136,188,212</b>	<b>40.54</b>	<b>44.32</b>
		<b>Rata-rata Capaian Kinerja (%)</b>										
		<b>Predikat Kinerja</b>			<b>Sangat Rendah</b>							

EVALUASI TERHADAP HASIL RENJA PERANGKAT DAERAH LINGKUP KABUPATEN  
RENJA BADAN PENELITIAN PENGEMBANGAN DAN PERENCANAAN KABUPATEN POLEWALI MANDAR  
TRIWULAN I TAHUN 2022

No	Program/Kegiatan/Sub Kegiatan	Indikator Kinerja Program (Outcome)/Kegiatan (output) dan Sub Kegiatan	Target Kinerja dan Anggaran Renja/DPA Perangkat Daerah Tahun Berjalan (Tahun 2022) yang		Realisasi Kinerja Pada Triwulan				Realisasi Kinerja dan Anggaran Renja Perangkat Daerah yang Dievaluasi		Capaian Kinerja dan Anggaran Perangkat Daerah Tahun 2022		Ket
					I		II						
					K	Rp	K	Rp					
4		5		6		9=(5+6+7+8)		10=9/4 x 100		11			
				K	Rp	K	Rp	K	Rp	% K	% Rp		
1	Program Penunjang Urusan Pemerintahan Daerah Kabupaten/Kota	Persentase dokumen perencanaan perangkat daerah yang disusun sesuai standar dan tepat waktu	100%	0%	538,628,890	50%	1,156,794,117	0%	1,695,423,007	50%	38.44	Balitbangren	
		Persentase pelaporan perangkat daerah sesuai standar dan tepat waktu	96%	0%		50%		0%		50%		Balitbangren	
		Persentase penyampaian SPM sesuai standar dan tepat waktu	95.56%	0%		0%		0%		0%		Balitbangren	
		Persentase penyampaian laporan keuangan sesuai standar dan tepat waktu	100.00%	0%	4,410,293,762	100%		0%		100%		Balitbangren	
		Persentase penyampaian laporan aset sesuai standar dan tepat waktu	97.78%	0%		100%		0%		100%		Balitbangren	
		Persentase PNS perangkat daerah yang berkinerja baik	85%	0%		0%		0%		0%		Balitbangren	
		Persentase sarana dan prasarana kantor kondisi baik	77%	0%		0%		0%		0%		Balitbangren	
		Persentase tertib ketatausahaan kantor	80%	0%		0%		0%		0%		Balitbangren	
1.1	Perencanaan, Penganggaran dan Evaluasi Kinerja Perangkat Daerah	Jumlah dokumen perencanaan, penganggaran dan evaluasi kinerja perangkat daerah	6 dokumen	0 dokumen	29,843,600	2,620,100	1 dokumen	5,698,700	1 dokumen	8,318,800	50.00	27.87	Balitbangren
1.1.1	Penyusunan Dokumen Perencanaan Perangkat Daerah	Jumlah dokumen perubahan Renstra dan Perubahan Renja yang tersusun sesuai standar dan tepat waktu	1 dokumen	0 dokumen	11,353,400	267,800	1 dokumen	-	1 dokumen	267,800	50%	2.36	Balitbangren
		Jumlah dokumen Renstra dan Renja yang tersusun sesuai standar dan tepat waktu	1 dokumen										
1.1.2	Koordinasi dan Penyusunan Dokumen RKA SKPD	Jumlah dokumen Rencana Kerja Anggaran (RKA)/ DPA Pokok Perangkat Daerah	2 dokumen	0 dokumen	10,481,300	2,352,300	1 dokumen	-	1 dokumen	2,352,300	50%	22.44	Balitbangren
1.1.3	Evaluasi Kinerja Perangkat Daerah	Jumlah laporan movev pembangunan dan LAKIP perangkat daerah selama satu tahun	2 dokumen	0 dokumen	8,008,900	-	1 dokumen	5,698,700	1 dokumen	5,698,700	50%	71.15	Balitbangren
1.2	Administrasi Keuangan Perangkat Daerah	Persentase SPJ Fungsional	100%	25	3,365,940,962	518,389,790	25	924,921,905	50	1,443,311,695	50%	42.88	Balitbangren
1.2.1	Penyediaan Gaji dan Tunjangan ASN	Jumlah ASN yang masuk dalam daftar gaji/ampra gaji bulanan dalam satu tahun	42 orang	39 orang	3,352,870,362	518,389,790	42 orang	920,226,305	42 orang	1,438,616,095	100	42.91	Balitbangren
1.2.2	Koordinasi dan Penyusunan Laporan Keuangan Akhir Tahun SKPD	Jumlah Dokumen Laporan Keuangan Akhir Tahun Perangkat Daerah	1 dokumen	1 dokumen	13,070,600	-	1 dokumen	4,695,600	1 dokumen	4,695,600	100	35.92	Balitbangren
1.3	Administrasi Kepegawaian Perangkat Daerah	Persentase Administrasi Kepegawaian yang lengkap	100.00%	-	165,766,000	4,000,000	-	61,830,000	0.00	65,830,000	0.00	39.71	Balitbangren
1.3.1	Pendidikan dan Pelatihan Pegawai berdasarkan tugas dan fungsi	Jumlah Pegawai yang dengan bintek tugas dan fungsi kerja Perangkat Daerah	2 orang	0 orang	55,738,000	-	0 orang	-	0 orang	-	0.00	0.00	Balitbangren
1.3.2	Sosialisasi Peraturan Perundang-undangan	Jumlah pegawai yang mengikuti sosialisasi dalam rangka peningkatan kapasitas aparat perencanaan	42 orang	0 orang	110,028,000	4,000,000	42 orang	61,830,000	42 orang	65,830,000	100.00	59.83	Balitbangren
1.4	Admnistrasi Umum Perangkat Daerah	Persentase Administrasi Umum yang tersedia pada Kantor Perangkat Daerah	100.00%	12.50	426,959,500	13,619,000	75.00	120,642,500	75.00	134,261,500	75	31.45	Balitbangren
1.4.1	Penyediaan Komponen Instalasi Listrik/Penerangan Bangunan Kantor	Jumlah Komponen Instalasi Listrik/Penerangan Bangunan Kantor yang digunakan	3 jenis	0 jenis	12,348,200	-	3 jenis	6,561,500	3 jenis	6,561,500	53.14	53.14	Balitbangren
1.4.2	Penyediaan Peralatan dan Perlengkapan Kantor	Jumlah Peralatan dan Perlengkapan Kantor yang tersedia	24 jenis	24 jenis	13,619,000	13,619,000	0 jenis	-	24 jenis	13,619,000	100.00	100.00	Balitbangren
1.4.3	Penyediaan Bahan Logistik Kantor	Jumlah Paket Bahan Logistik Kantor yang tersedia	8 jenis	0.00	37,141,000	-	3 jenis	15,464,000	3 jenis	15,464,000	37.50	41.64	Balitbangren
1.4.4	Penyediaan Barang Cetak dan Penggandaan	Jumlah Barang Cetak dan Penggandaan kantor yang dibutuhkan dalam satu tahun	3 jenis	0 jenis	13,652,000	-	1 jenis	2,500,000	1 jenis	2,500,000	33.33	18.31	Balitbangren
1.4.5	Penyediaan Bahan Bacaan dan Peraturan Perundang-undangan	Jumlah Bahan Bacaan dan Peraturan Perundang-undangan yang tersedia	2 jenis	0 jenis	8,880,000	-	2 jenis	540,000	2 jenis	540,000	16.67	6.08	Balitbangren

1.4.6	Penyelenggaraan Rapat Koordinasi dan Konsultasi SKPD	Jumlah laporan koordinasi dan konsultasi dalam daerah	116 laporan	296,485,300	0 laporan	-	35 laporan	91,577,000	35 laporan	91,577,000	30.17	30.89	Balitbangren
		Jumlah laporan koordinasi dan konsultasi luar daerah	101 laporan		0 laporan		51 laporan		51 laporan		50.50		Balitbangren
1.4.7	Dukungan Pelaksanaan Sistem Pemerintahan Berbasis Elektronik pada SKPD	Jumlah laporan pengelolaan informasi kinerja perangkat daerah	2 laporan	44,834,000	0 laporan	-	0 laporan	4,000,000	0 laporan	4,000,000	0	8.92	Balitbangren
1.5	<b>Pengadaan Barang Milik Daerah Penunjang Urusan Pemerintah Daerah</b>	<b>Persentase Pengadaan baru Barang Milik Perangkat Daerah</b>	<b>100.00%</b>	<b>94,046,900</b>	<b>0.00</b>	<b>-</b>	<b>0.00</b>	<b>-</b>	<b>0.00</b>	<b>-</b>	<b>0</b>	<b>0.00</b>	<b>Balitbangren</b>
1.5.1	Pengadaan Mebel	Jumlah Pengadaan Mebel	1 jenis	12,000,000	0 jenis	-	0 jenis	-	0 jenis	-	0.00	0.00	Balitbangren
1.5.2	Pengadaan peralatan dan mesin lainnya	Jumlah Pengadaan Peralatan dan Mesin Lainnya	2 jenis	82,046,900	0 jenis	-	0 jenis	-	0 jenis	-	0	0.00	Balitbangren
1.6	<b>Penyediaan Jasa Penunjang Urusan Pemerintahan Daerah</b>	<b>Persentase Tagihan Jasa Penunjang Urusan Perangkat Daerah</b>	<b>100.00%</b>	<b>141,042,800</b>	<b>33.33</b>	<b>-</b>	<b>66.67</b>	<b>27,311,012</b>	<b>66.67</b>	<b>27,311,012</b>	<b>66.67</b>	<b>19.36</b>	<b>Balitbangren</b>
1.6.1	Penyediaan Jasa Surat Menyurat	Jumlah Surat masuk dan keluar yang dikelola	1314 surat	52,800,000	310 surat	-	210 surat	10,800,000	520 surat	10,800,000	39.6	20.45	Balitbangren
1.6.2	Penyediaan Jasa Komunikasi, Sumber Daya Air dan Listrik	Jumlah tagihan jasa Komunikasi, Sumber Daya Air dan Listrik yang dibayarkan	2 jenis	8,520,000	0.00	-	2 jenis	1,861,012	2 jenis	1,861,012	21.84	21.84	Balitbangren
1.6.3	Penyediaan Jasa Pelayanan Umum Kantor	Luas Gedung dan halaman kantor kondisi bersih	2625 meter	79,722,800	0.00	-	2625 meter	14,650,000	2625 meter	14,650,000	18.38	18.38	Balitbangren
1.7	<b>Pemeliharaan Barang Milik Daerah Penunjang Urusan Pemerintahan Daerah</b>	<b>Persentase Pemeliharaan Barang Milik Daerah pada perangkat Daerah</b>	<b>100.00%</b>	<b>186,694,000</b>	<b>0.00</b>	<b>-</b>	<b>0.00</b>	<b>16,390,000</b>	<b>0.00</b>	<b>16,390,000</b>	<b>0.00</b>	<b>8.78</b>	<b>Balitbangren</b>
1.7.1	Penyediaan Jasa Pemeliharaan, Biaya Pemeliharaan dan Pajak Kendaraan Perorangan Dinas atau Kendaraan Dinas Jabatan yang dipelihara	Jumlah unit Pengadaan Kendaraan Perorangan Dinas atau Kendaraan Dinas Jabatan yang dipelihara	2 unit	94,335,600	0 unit	-	1 unit	12,910,000	1 unit	12,910,000	50.00	13.69	Balitbangren
1.7.2	Penyediaan Jasa Pemeliharaan, Biaya Pemeliharaan, Pajak dan Perizinan Kendaraan Perorangan Dinas Operasional atau Lapangan	Jumlah unit Pengadaan Kendaraan Dinas Operasional atau Lapangan yang dipelihara	12 unit	1,358,400	0 unit	-	0 unit	-	0 unit	-	0.0	0.00	Balitbangren
1.7.3	Pemeliharaan Peralatan dan Mesin Lainnya	Jumlah Peralatan dan Mesin Lainnya yang dipelihara oleh Perangkat Daerah	3 jenis	26,000,000	0 jenis	-	0 jenis	-	0 jenis	-	0.00	0.00	Balitbangren
1.7.4	Pemeliharaan/Rehabilitasi Gedung Kantor dan Bangunan Lainnya	Jumlah Gedung Kantor dan Bangunan Lainnya yang mengalami Pemeliharaan/Rehabilitasi	1 Gedung	65,000,000	0 Gedung	-	1 gedung	3,480,000	1 gedung	3,480,000	5.35	5.35	Balitbangren
2	<b>Program Perencanaan Pengendalian dan Evaluasi Pembangunan Daerah</b>	<b>Persentase dokumen perencanaan pembangunan daerah yang ditetapkan sesuai standar dan tepat waktu</b>	<b>100%</b>	<b>658,765,800</b>	<b>0.00</b>	<b>39,638,200</b>	<b>50%</b>	<b>101,517,200</b>	<b>50%</b>	<b>141,155,400</b>	<b>50%</b>	<b>21.43</b>	<b>Balitbangren</b>
		<b>Persentase keselarasan program antara RPJMD dengan RKPD</b>	<b>100%</b>		<b>0.00</b>		<b>100.00</b>		<b>100.00</b>		<b>100.00</b>		
		<b>Persentase konsistensi kegiatan antara RKPD dengan APBD</b>	<b>100%</b>		<b>0.00</b>		<b>100.00</b>		<b>100.00</b>		<b>100.00</b>		
		<b>Persentase rata-rata capaian program perencanaan pembangunan daerah</b>	<b>100%</b>		<b>0.00</b>		<b>0.00</b>		<b>0.00</b>		<b>0</b>		
2.1	<b>Penyusunan Perencanaan dan Pendanaan</b>	<b>Jumlah dokumen perencanaan dan pendanaan yang tersusun</b>	<b>2 dokumen</b>	<b>434,973,000</b>	<b>0 dokumen</b>	<b>36,365,000</b>	<b>1 dokumen</b>	<b>72,884,800</b>	<b>1 dokumen</b>	<b>109,249,800</b>	<b>0</b>	<b>25.12</b>	<b>Balitbangren</b>
2.1.1	Pelaksanaan Konsultasi Publik	Jumlah laporan hasil konsultasi publik	1 laporan	13,236,300	0 laporan	-	1 laporan	8,086,300	1 laporan	8,086,300	100	61.09	Balitbangren
2.1.2	Koordinasi Pelaksanaan Forum SKPD/Lintas SKPD	Jumlah laporan hasil forum perangkat daerah/lintas perangkat daerah	1 laporan	15,423,000	0 laporan	-	1 laporan	9,848,000	1 laporan	9,848,000	100	63.85	Balitbangren
2.1.3	Pelaksanaan Musrenbang Kabupaten/Kota	Jumlah laporan hasil Musrenbang	1 laporan	30,306,800	0 laporan	-	1 laporan	7,498,500	1 laporan	7,498,500	100	24.74	Balitbangren
2.1.4	Penyiapan Bahan Koordinasi Musrenbang Kecamatan	Jumlah bahan Musrenbang Kecamatan	1 laporan	61,165,900	1 laporan	36,365,000	1 laporan	21,355,900	1 laporan	57,720,900	100	94.37	Balitbangren
2.1.5	Koordinasi Penyusunan dan Penetapan Dokumen Perencanaan Pembangunan Daerah Kabupaten/Kota	Jumlah dokumen perencanaan pembangunan daerah yang tersusun sesuai standar dan tepat waktu	2 dokumen	314,841,000	0 dokumen	-	1 dokumen	34,182,400	1 dokumen	34,182,400	50	10.86	Balitbangren
2.2	<b>Analisis Data dan Informasi Pemerintahan Daerah Bidang Perencanaan Pembangunan Daerah</b>	<b>Jumlah laporan hasil analisis data dan informasi pemerintah daerah bidang perencanaan pembangunan daerah</b>	<b>2 laporan</b>	<b>99,438,200</b>	<b>0 laporan</b>	<b>-</b>	<b>0 laporan</b>	<b>19,303,500</b>	<b>0 laporan</b>	<b>19,303,500</b>	<b>0</b>	<b>19.41</b>	<b>Balitbangren</b>
2.2.1	Analisis Data dan Informasi Perencanaan Pembangunan Daerah	Jumlah laporan hasil analisis data dan informasi perencanaan pembangunan daerah	1 laporan	85,015,200	0 laporan	-	0 laporan	18,510,400	0 laporan	18,510,400	0.00	21.77	Balitbangren

2.2.2	Pembinaan dan Pemanfaatan Data dan Informasi Perencanaan Pembangunan SKPD	Jumlah laporan hasil pembinaan dan pemanfaatan data dan informasi perencanaan pembangunan perangkat daerah	1 laporan	14,423,000	0 laporan	-	0 laporan	793,100	0 laporan	793,100	0.00	5.50	Balitbangren
2.3	Pengendalian, Evaluasi dan Pelaporan Bidang Perencanaan Pembangunan Daerah	Jumlah laporan hasil pengendalian, evaluasi dan pelaporan bidang perencanaan pembangunan	6 laporan	124,354,600	1 laporan	3,273,200	1 laporan	9,328,900	1 laporan	12,602,100	50	10.13	Balitbangren
2.3.1	Koordinasi Pengendalian Perencanaan dan Pelaksanaan Pembangunan Daerah di Kabupaten/Kota	Jumlah laporan hasil evaluasi RKPD	1 laporan	26,725,500	0 laporan	-	1 laporan	2,633,900	1 laporan	2,633,900	100.00	9.86	Balitbangren
		Jumlah laporan hasil evaluasi RPJMD	1 laporan		0 laporan		0 laporan	-	0 laporan		0.00		
2.3.2	Monitoring, Evaluasi dan Penyusunan Laporan Berkala Pelaksanaan Pembangunan Daerah	Jumlah laporan hasil monitoring dan evaluasi pembangunan daerah	4 laporan	97,629,100	1 laporan	3,273,200	1 laporan	6,695,000	2 laporan	9,968,200	50.00	10.21	Balitbangren
3	Program Koordinasi dan Sinkronisasi Perencanaan Pembangunan Daerah	Persentase dokumen perencanaan sektoral bidang Infrastruktur dan Pengembangan Wilayah, bidang ekonomi dan bidang sosial budaya yang ditetapkan sesuai standar	100%	1,007,031,100	0.00	7,264,300	0.00	255,274,599	0.00	262,538,899	0.00	26.07	Balitbangren
		Persentase keselarasan program/kegiatan OPD pada Bidang Infrastruktur dan Pengembangan Wilayah, Bidang ekonomi, bidang sosial budaya antara : - RPJMD dengan RENSTRA dan - RKPD dengan RENJA	100%		0.00		100.00		100.00		100		
		Persentase Konsistensi kegiatan OPD antara RENJA dengan RKA pada bidang infrastruktur dan pengembangan wilayah, bidang ekonomi dan bidang sosial budaya	100%		0.00		100.00		100.00		100		
		Persentase rata-rata capaian program perencanaan sektoral pada Bidang Infrastruktur dan Pengembangan Wilayah, Bidang ekonomi dan bidang sosial budaya	100%		0.00		0.00		0.00		0		
3.1	Koordinasi Perencanaan Bidang Pemerintahan dan Pembangunan Manusia	Jumlah Keselarasan program/kegiatan OPD pada bidang pemerintahan dan pembangunan manusia antara RPJMD dengan RENSTRA, RKPD dengan RENJA	56 program	426,577,700	0 program	7,264,300	57 program	75,719,767	57 program	82,984,067	100	19.45	Balitbangren
		Jumlah Konsistensi Kegiatan OPD antara RENJA dengan RKA pada bidang Pemerintahan dan Pembangunan Manusia	370 kegiatan		0 kegiatan		211 kegiatan		211 kegiatan		100	0.19	
		Jumlah capaian program perencanaan sektoral pada bidang Pemerintahan dan Pembangunan Manusia	50 program		0 program		0 program		0 program		0.00	0.19	
3.1.1	Asistensi Penyusunan Dokumen Perencanaan Pembangunan Perangkat Daerah Bidang Pemerintahan	Jumlah laporan asistensi perencanaan sektoral Bidang Pemerintahan, Hukum, pemberdayaan Masyarakat dan Keagamaan	1 laporan	15,339,700	0 laporan	-	0 laporan	-	0 laporan	-	0	0	Balitbangren
3.1.2	Pelaksanaan Monitoring dan Evaluasi Penyusunan Dokumen Perencanaan Pembangunan Perangkat Daerah Bidang Pemerintahan	Jumlah laporan hasil monitoring dan evaluasi Bidang Pemerintahan, Hukum, Pemberdayaan Masyarakat dan Keagamaan	4 laporan	11,273,900	0 laporan	-	1 laporan	1,903,900	1 laporan	1,903,900	25	16.88767862	Balitbangren
3.1.3	Koordinasi Pelaksanaan Sinergitas dan Harmonisasi Perencanaan Pembangunan Daerah Bidang Pemerintahan	Jumlah laporan hasil koordinasi perencanaan sektoral Bidang Pemerintahan, Hukum, Pemberdayaan Masyarakat dan keagamaan	1 laporan	81,862,100	0 laporan	-	0 laporan	31,903,400	0 laporan	31,903,400	0	38.97	Balitbangren
3.1.4	Asistensi Penyusunan Dokumen Perencanaan Pembangunan Perangkat Daerah Bidang Pembangunan Manusia	Jumlah laporan hasil asistensi perencanaan sektoral bidang pendidikan, kebudayaan, pemuda dan olahraga	1 laporan	12,862,600	0 laporan	-	0 laporan	-	0 laporan	-	0	0.00	Balitbangren
		Jumlah Laporan Hasil Asistensi Perencanaan Sektoral Bidang Kesehatan, KB dan Kependudukan	1 laporan		0 laporan		0 laporan		0 laporan		0		Balitbangren

3.1.5	Pelaksanaan Monitoring dan Evaluasi Penyusunan Dokumen Perencanaan Pembangunan Perangkat Daerah Bidang Pembangunan Manusia	Jumlah laporan hasil monitoring dan evaluasi bidang pendidikan, kebudayaan, pemuda dan olahraga	4 laporan	25,306,900	0 laporan	-	1 laporan	3,400,000	1 laporan	3,400,000	25	13.44	Balitbangren
		Jumlah laporan hasil monitoring dan evaluasi bidang kesehatan, KB dan kependudukan	4 laporan		0 laporan		0 laporan	-	0 laporan		0		Balitbangren
3.1.6	Koordinasi Pelaksanaan Sinergitas dan Harmonisasi Perencanaan Pembangunan Daerah Bidang Pembangunan Manusia	Jumlah laporan hasil koordinasi perencanaan sektoral bidang pendidikan, kebudayaan, pemuda dan olahraga	1 laporan	279,932,500	0 laporan	7,264,300	0 laporan	38,512,467	0 laporan	45,776,767	0	16.35	Balitbangren
		Jumlah laporan hasil koordinasi perencanaan sektoral bidang kesehatan, KB dan kependudukan	1 laporan		0 laporan		0 laporan		0 laporan		0		Balitbangren
		Jumlah dokumen grand desain pemebangunan kependudukan	0 laporan		0 laporan		0 laporan		0 laporan		0		Balitbangren
3.2	<b>Koordinasi Perencanaan Bidang Perekonomian dan SDA (Sumber Daya Alam)</b>	<b>Jumlah Keselarasan program/kegiatan OPD pada bidang Perekonomian dan SDA antara RPJMD dengan RENSTRA, RKPd dengan RENJA</b>	<b>33 program</b>	<b>259,578,900</b>	<b>0 program</b>	<b>-</b>	<b>33 program</b>	<b>75,261,466</b>	<b>33 program</b>	<b>75,261,466</b>	<b>100</b>	<b>0.00</b>	<b>Balitbangren</b>
		<b>Jumlah Konsistensi Kegiatan OPD antara RENJA dengan RKA</b>	<b>115 kegiatan</b>		<b>0 kegiatan</b>		<b>114 kegiatan</b>		<b>114 kegiatan</b>		<b>100</b>	<b>0.29</b>	
		<b>Jumlah capaian program perencanaan sektoral pada bidang Perekonomian dan SDA</b>	<b>30 program</b>		<b>0 laporan</b>		<b>0 laporan</b>		<b>0 laporan</b>		<b>0</b>	<b>0.29</b>	
3.2.1	Asistensi Penyusunan Dokumen Perencanaan Pembangunan Perangkat Daerah Bidang Perekonomian	Jumlah laporan hasil asistensi perencanaan sektoral bidang perindustrian, perdagangan, koperasi UMKM, tenaga kerja, transmigrasi dan ESDM	1 laporan	10,118,000	0 laporan	-	1 laporan	838,000	1 laporan	838,000	100	8.28	Balitbangren
		Jumlah laporan hasil asistensi perencanaan sektoral bidang pendapatan, penanaman Modal, perizinan dan kepariwisataan	1 laporan		0 laporan		1 laporan		1 laporan		100		Balitbangren
3.2.2	Pelaksanaan Monitoring dan Evaluasi Penyusunan Dokumen Perencanaan Pembangunan Perangkat Daerah Bidang Perekonomian	Jumlah laporan hasil monitoring dan evaluasi bidang perindustrian, perdagangan, koperasi, UMKM, tenaga kerja, transmigrasi dan ESDM	4 laporan	22,120,500	0 laporan	-	1 laporan	3,511,500	1 laporan	3,511,500	25	15.87	Balitbangren
		Jumlah laporan hasil monitoring dan evaluasi bidang pendapatan, penanaman modal, perizinan dan kepariwisataan	4 laporan		0 laporan		1 laporan		1 laporan		25		Balitbangren
3.2.3	Koordinasi Pelaksanaan Sinergitas dan Harmonisasi Perencanaan Pembangunan Daerah Bidang Perekonomian	Jumlah laporan hasil koordinasi perencanaan sektoral bidang perindustrian, perdagangan, koperasi UMKM, tenaga kerja, transmigrasi dan ESDM	1 laporan	144,554,300	0 dokumen	-	0 dokumen	35,137,266	0 dokumen	35,137,266	0	24.31	Balitbangren
		Jumlah Laporan Hasil Koordinasi Perencanaan Sektoral Bidang Pendapatan, Penanaman Modal, Perizinan dan Kepariwisata	1 laporan		0 dokumen		0 dokumen		0 dokumen		0		Balitbangren
3.2.4	Asistensi Penyusunan Dokumen Perencanaan Pembangunan Perangkat Daerah Bidang SDA	Jumlah laporan hasil asistensi perencanaan sektoral bidang pertanian pangan kelautan dan perikanan	1 laporan	7,000,000	0 laporan	-	1 laporan	596,000	1 laporan	596,000	100	8.51	Balitbangren
3.2.5	Pelaksanaan Monitoring dan Evaluasi Penyusunan Dokumen Perencanaan Pembangunan Perangkat Daerah Bidang SDA	Jumlah laporan hasil monitoring dan evaluasi perencanaan sektoral bidang pertanian, pangan, kelautan dan perikanan	4 laporan	8,677,300	0 laporan	-	1 laporan	1,073,300	1 laporan	1,073,300	25	12.37	Balitbangren
3.2.6	Koordinasi Pelaksanaan Sinergitas dan Harmonisasi Perencanaan Pembangunan Daerah Bidang SDA	Jumlah laporan hasil koordinasi perencanaan sektoral bidang Pertanian Pangan Kelautan dan Perikanan	1 laporan	67,108,800	0 laporan	-	0 laporan	34,105,400	0 laporan	34,105,400	0	50.82	Balitbangren
3.3	<b>Koordinasi Perencanaan Bidang Infrastruktur dan Wilayah</b>	<b>Jumlah Keselarasan program/kegiatan OPD pada bidang Infrastruktur dan Wilayah antara RPJMD dengan RENSTRA, RKPd dengan RENJA</b>	<b>25 program</b>	<b>320,874,500</b>	<b>0 program</b>	<b>-</b>	<b>23 program</b>	<b>104,293,366</b>	<b>23 program</b>	<b>104,293,366</b>	<b>100</b>	<b>32.50</b>	<b>Balitbangren</b>
		<b>Jumlah Konsistensi Kegiatan OPD antara RENJA dengan RKA</b>	<b>37 kegiatan</b>		<b>0 kegiatan</b>		<b>38 kegiatan</b>		<b>38 kegiatan</b>		<b>100</b>		
		<b>Jumlah capaian program perencanaan sektoral pada bidang Infrastruktur dan Wilayah</b>	<b>22 program</b>		<b>0 program</b>		<b>0 program</b>		<b>0 program</b>		<b>0</b>		

3.3.1	Asistensi Penyusunan Dokumen Perencanaan Pembangunan Perangkat Daerah Bidang Infrastruktur	Jumlah laporan asistensi perencanaan sektoral bidang kebinamargaan dan perhubungan	1 laporan	10,118,200	0 laporan	-	1 laporan	1,718,200	1 laporan	1,718,200	100	16.98	Balitbangren
		Jumlah laporan asistensi perencanaan sektoral bidang sumber daya air dan lingkungan hidup	1 laporan		0 laporan		1 laporan		1 laporan		100		Balitbangren
3.3.2	Pelaksanaan Monitoring dan Evaluasi Penyusunan Dokumen Perencanaan Pembangunan Perangkat Daerah Bidang Infrastruktur	Jumlah laporan hasil monitoring dan evaluasi kegiatan pembangunan sektoral bidang kebinamargaan dan perhubungan	4 laporan	15,866,500	0 laporan	-	1 laporan	7,916,500	1 laporan	7,916,500	25	49.89	Balitbangren
		Jumlah laporan hasil monitoring dan evaluasi kegiatan pengembangan sektoral bidang sumber daya air dan lingkungan hidup	4 laporan		0 laporan		1 laporan		1 laporan		25		Balitbangren
3.3.3	Koordinasi Pelaksanaan Sinergitas dan Harmonisasi Perencanaan Pembangunan Daerah Bidang Infrastruktur	Jumlah dokumen koordinasi perencanaan sektoral bidang kebinamargaan dan perhubungan	1 laporan	141,980,500	0 laporan	-	0 laporan	56,046,332	0 laporan	56,046,332	0	39.47	Balitbangren
		Jumlah dokumen koordinasi perencanaan sektoral bidang sumber daya air dan lingkungan hidup	1 laporan		0 laporan		0 laporan		0 laporan				Balitbangren
3.3.4	Asistensi Penyusunan Dokumen Perencanaan Pembangunan Perangkat Daerah Bidang Kewilayahan	Jumlah laporan hasil asistensi perencanaan sektoral bidang keciptakaryaan dan kewilayahan	1 laporan	7,102,700	0 laporan	-	0 laporan	-	0 laporan	-	0	0.00	Balitbangren
3.3.5	Pelaksanaan Monitoring dan Evaluasi Penyusunan Dokumen Perencanaan Pembangunan Perangkat Daerah Bidang Kewilayahan	Jumlah laporan hasil monitoring dan evaluasi kegiatan bidang keciptakaryaan dan kewilayahan	4 laporan	14,082,100	0 laporan	-	1 laporan	5,032,100	1 laporan	5,032,100	25	35.73	Balitbangren
3.3.6	Koordinasi Pelaksanaan Sinergitas dan Harmonisasi Perencanaan Pembangunan Daerah Bidang Kewilayahan	Jumlah laporan hasil koordinasi perencanaan sektoral bidang keciptakaryaan dan kewilayahan	1 laporan	131,724,500	0 laporan	-	0 laporan	33,580,234	0 laporan	33,580,234	0	25.49	Balitbangren
4	<b>Program Penelitian dan Pengembangan</b>	<b>Persentase Inovasi Hasil Pengkajian dan Kelitbangan</b>	<b>80%</b>	<b>420,458,100</b>	<b>0.00</b>	<b>-</b>	<b>0.00</b>	<b>10,577,200</b>	<b>0.00</b>	<b>10,577,200</b>	<b>0</b>	<b>2.52</b>	<b>Balitbangren</b>
4.1	<b>Penelitian dan Pengembangan Bidang Sosial dan Kependudukan</b>	<b>Jumlah Inovasi Hasil Pengkajian dan Kelitbangan Bidang Sosial dan Kependudukan</b>	<b>1 laporan</b>	<b>254,075,400</b>	<b>0 laporan</b>	<b>-</b>	<b>0 laporan</b>	<b>-</b>	<b>0 laporan</b>	<b>-</b>	<b>0</b>	<b>0.00</b>	<b>Balitbangren</b>
4.1.1	Penelitian dan Pengembangan Aspek-aspek sosial	Jumlah laporan hasil kajian, penelitian dan pengembangan bidang aspek-aspek sosial	1 laporan	154,246,300	0 laporan	-	0 laporan	-	0 laporan	-	0	0.00	Balitbangren
4.1.2	Penelitian dan Pengembangan Administrasi Kependudukan dan Pencatatan Sipil	Jumlah dokumen hasil kajian, penelitian dan pengembangan bidang Kependudukan dan catatan sipil	1 dokumen	99,829,100	0 dokumen	-	0 dokumen	-	0 dokumen	-	0	0.00	Balitbangren
4.2	<b>Penelitian dan Pengembangan Bidang Ekonomi dan Pembangunan</b>	<b>Jumlah Inovasi Hasil Pengkajian dan Kelitbangan Bidang Ekonomi dan Pembangunan</b>	<b>1 laporan</b>	<b>166,382,700</b>	<b>0 laporan</b>	<b>-</b>	<b>0 laporan</b>	<b>10,577,200</b>	<b>0 laporan</b>	<b>10,577,200</b>	<b>0</b>	<b>6.36</b>	<b>Balitbangren</b>
4.2.1	Penelitian dan Pengembangan Pertanian, Perkebunan dan Pangan	Jumlah laporan hasil kajian, penelitian dan pengembangan bidang pertanian, pangan, kelautan dan perikanan	1 laporan	91,382,700	0 laporan	-	0 laporan	5,775,000	0 laporan	5,775,000	0	6.32	Balitbangren
	Penelitian dan pengembangan perumahan dan kawasan permukiman	Jumlah laporan hasil kajian, penelitian dan pengembangan bidang perumahan dan kawasan permukiman	1 laporan	75,000,000	0 laporan	-	0 laporan	4,802,200	0 laporan	4,802,200	0	6.40	Balitbangren
JUMLAH				<b>6,496,548,762</b>		<b>585,531,390</b>		<b>1,524,163,116</b>		<b>2,109,694,506</b>			
<b>Rata-rata Capaian Kinerja (%)</b>													
<b>Predikat Kinerja</b>													
<b>Rata-rata Persen Capaian (%) sub kegiatan</b>											<b>31.66</b>	<b>32.47%</b>	
<b>Predikat Kinerja</b>											<b>Sedang</b>	<b>Sedang</b>	

EVALUASI TERHADAP HASIL RENJA PERANGKAT DAERAH LINGKUP KABUPATEN  
RENJA PERANGKAT DAERAH BADAN KEUANGAN KABUPATEN POLEWALI MANDAR  
PERIODE PELAKSANAAN TRIWULAN II TAHUN 2022

No	Program/Kegiatan/Sub Kegiatan	Indikator Kinerja Program (outcome)/ Kegiatan (output) dan Sub Kegiatan	Target Kinerja dan Anggaran Renja/DPA Perangkat Daerah berjalan (Tahun)	Realisasi Kinerja dan Anggaran Pada Triwulan Tahun 2022		Realisasi Kinerja dan Anggaran Renja Perangkat Daerah yang dievaluasi	Capaian Kinerja Dan Anggaran Perangkat Daerah tahun 2022	Ket
				I	II			
1		3	4	5	6	9=(5+6+7+8)	11 = 9/4 x 100	15

		Kinerja	Rp	Kinerja	Rp	Kinerja	Rp	Kinerja	Rp	% Kinerja	% Rp		
I	PROGRAM PENUNJANG URUSAN PEMERINTAHAN DAERAH KABUPATEN/KOTA	Predikat SAKIP Perangkat Daerah	A	-	-	-	-	A	-	100%	-		
		Persentase tertib pengelolaan keuangan dan aset perangkat daerah	100%	15,472,290,728.00	25%	1,756,067,991.00	25%	3,096,727,822.00	50%	4,852,795,813.00	100%	31.36%	
		Indeks Kepuasan Masyarakat/Stakeholder	Baik	-	-	-	-	Baik	-	100%	-		
A	Kegiatan Perencanaan, Penganggaran, dan Evaluasi Kinerja Perangkat Daerah	Persentase Ketepatan Waktu Penyampaian Dokumen Perencanaan	100%	37,351,800.00	25%	6,294,300.00	25%	4,000,000.00	50%	10,294,300.00	50%	28%	
1	Penyusunan Dokumen Perencanaan Perangkat Daerah	Jumlah Dokumen Renja yang tersusun sesuai standar dan tepat waktu (dok)	1	3,181,900.00	-	1,400,000.00	-	-	-	1,400,000.00	0%	44%	
2	Koordinasi dan Penyusunan Dokumen RKA-SKPD	Jumlah dokumen Rencana Kerja Anggaran (RKA) Perangkat Daerah yang tersusun sesuai standar (dok)	2	6,963,600.00	-	-	-	0	-	-	0%	0%	
3	Koordinasi dan Penyusunan Dokumen Perubahan RKA-SKPD	Jumlah dokumen Perubahan Rencana Kerja Anggaran (RKA) Perangkat Daerah yang tersusun sesuai standar(Dok)	2	20,623,600.00	1	2,000,000.00	1	4,000,000.00	2	6,000,000.00	100%	29%	
4	Koordinasi dan Penyusunan Laporan Capaian Kinerja dan Ikhtisar Realisasi Kinerja SKPD	Jumlah Laporan Akuntabilitas Kinerja Perangkat Daerah Sesuai Standar dan Tepat Waktu (dok)	1	3,594,300.00	1	2,194,300.00	-	-	1	2,194,300.00	100%	61%	
		Jumlah LPPD dan Laporan Pertanggungjawaban Bupati pada Perangkat Daerah yang Tersusun sesuai Standar dan Tepat Waktu (Dok)	2		2		-		2		100%		
5	Evaluasi Kinerja Perangkat Daerah	Jumlah Rekomendasi Hasil Monitoring Evaluasi dan Pelaporan Kinerja yang Tersusun Sesuai Standar dan Tepat Waktu (Dok)	4	2,988,400.00	1	700,000.00	1	-	2	700,000.00	200%	19%	
B	Kegiatan Administrasi Keuangan Perangkat Daerah	Persentase Ketepatan Waktu Penyampaian Laporan Keuangan	100%	14,692,725,228.00	25%	1,554,688,678.00	25%	2,839,505,368.00	50%	4,394,194,046.00	50%	30%	
6	Penyediaan Gaji dan Tunjangan ASN	Jumlah ASN yang dibayarkan Gaji dan Tunjangan (Org)	45	14,618,906,028.00	43	1,548,488,678.00	-	2,810,003,868.00	43	4,358,492,546.00	96%	29.81%	
		Jumlah Jenis Tambahan Penghasilan PNS (jenis)	2		0		-		0		0%		
		Jumlah PTT dan Aparat Desa yang Dibayarkan Iuran BPJS-rva (org)	4086		4679		-		4679		115%		
7	Pelaksanaan Penatausahaan dan Pengujian/Verifikasi Keuangan SKPD	Jumlah SPM yang diterbitkan (Dok)	680	59,594,600.00	70	4,200,000.00	262	25,801,500.00	332	30,001,500.00	49%	50.34%	
8	Koordinasi dan Penyusunan Laporan Keuangan Akhir Tahun SKPD	Jumlah Dokumen Laporan Keuangan Akhir Tahun Sesuai Standar dan Tepat Waktu (dok)	1	3,343,000.00	1	-	-	1	-	100%	0%		
9	Kegiatan Koordinasi dan Penyusunan Laporan Keuangan Bulanan/Triwulanan/ Semesteran SKPD	Jumlah Dokumen Laporan Keuangan Berkala Sesuai standar dan Tepat Waktu (dok)	4	10,881,600.00	1	2,000,000.00	1	3,700,000.00	2	5,700,000.00	50%	52.38%	
C	Kegiatan Administrasi Barang Milik daerah pada Perangkat Daerah	Persentase Ketepatan Waktu Penyampaian Laporan BMD	100%	3,917,200.00	33.3%	-	-	-	33%	-	100%	0.00%	
10	Penatausahaan Barang Milik Daerah pada SKPD	Jumlah Dokumen Barang Milik Daerah yang Tersusun Sesuai Standar dan Tepat Waktu (dok)	3	3,917,200.00	1	-	-	-	1	-	33%	0%	
D	Kegiatan Administrasi Kepegawaian Perangkat Daerah	Persentase PNS Perangkat Daerah yang berkinerja baik	100%	61,403,800.00	25%	2,000,000.00	25%	31,541,000.00	50%	33,541,000.00	100%	54.62%	
11	Pendataan dan Pengelolaan Administrasi Kepegawaian	Jumlah Jenis Administrasi Kepegawaian yang Terkelola dengan Tertib (Dok)	5	14,044,000.00	2	2,000,000.00	1	4,000,000.00	3	6,000,000.00	0.6	43%	
12	Monitoring, Evaluasi, dan Penilaian Kinerja Pegawai	Jumlah Jenis Dokumen Penilaian Kinerja Pegawai yang diterbitkan (Dok)	4	3,055,600.00	2	-	-	-	2	-	0.5	0%	
13	Pendidikan dan Pelatihan Pegawai Berdasarkan Tugas dan Fungsi	Jumlah Pegawai yang menyelesaikan pendidikan dan pelatihan (org)	2	42,355,000.00	0	-	1	27,541,000.00	1	27,541,000.00	0.5	65%	
14	Bimbingan Teknis Implementasi Peraturan Perundang-Undangan	Jumlah Pegawai yang mengikuti Bimbingan Teknis Implementasi Peraturan Perundang-Undangan (org)	1	1,949,200.00	0	-	-	-	0	-	0	0%	
E	Kegiatan Administrasi Umum Perangkat Daerah	Persentase Tertib Administasi Umum Kantor	100%	339,252,600.00	25%	65,662,700.00	25%	122,801,075.00	50%	188,463,775.00	100%	55.55%	
15	Penyediaan Komponen Instalasi Listrik/Penerangan Bangunan Kantor	Jumlah Jenis Komponen Instalasi Listrik/Penerangan yang Tersedia (Jenis)	3	10,600,000.00	0	-	1	-	1	-	33%	0%	
16	Penyediaan Peralatan dan Perlengkapan Kantor	Jumlah Jenis Alat Tulis Kantor yang Tersedia (Jenis)	43	58,912,500.00	18	14,495,800.00	12	15,329,100.00	30	29,824,900.00	70%	51%	
17	Penyediaan Peralatan Rumah Tangga	Jumlah Jenis Alat -Alat Rumah Tangga yang Tersedia (Jenis)	7	2,035,800.00	7	2,035,800.00	-	-	7	2,035,800.00	100%	100%	
18	Penyediaan Bahan Logistik Kantor	Jumlah Jenis Makan Minum yang Tersedia (Jenis)	1	68,250,000.00	1	16,467,700.00	-	12,510,482.00	1	28,978,182.00	100%	42%	
19	Penyediaan Barang Cetak dan Penggandaan	Jumlah Jenis Cetak dan Penggandaan yang Tersedia (Jenis)	3	14,052,600.00	1	2,100,000.00	1	-	2	2,100,000.00	67%	15%	
20	Penyediaan Bahan Bacaan dan Peraturan Perundang-Undangan	Jumlah Jenis Bahan Bacaan dan Peraturan Perundang-Undangan (Jenis)	2	12,720,000.00	1	3,060,000.00	-	3,060,000.00	1	6,120,000.00	50%	48.11%	
21	Penyelenggaraan Rapat Koordinasi dan Konsultasi SKPD	Jumlah Laporan Koordinasi dan Konsultasi dalam Daerah (dok)	24	159,446,700.00	7	25,803,400.00	16	88,501,493.00	23	114,304,893.00	96%	71.69%	
		Jumlah Laporan Koordinasi dan Konsultasi Luar Daerah (lap)	106		31		57		88		83%		

22	Dukungan Pelaksanaan Sistem Pemerintahan Berbasis Elektronik pada SKPD	Jumlah Jenis Layanan Informasi Berbasis Elektronik yang Terkelola (Jenis)	3	13,235,000.00	1	1,700,000.00	1	3,400,000.00	2	5,100,000.00	100%	38.53%
F	<b>Kegiatan Pengadaan Barang Milik Daerah Penunjang Urusan Pemerintah Daerah</b>	<b>Persentase Pemenuhan Kebutuhan BMD sesuai RKBM</b>	<b>28%</b>	<b>174,591,900.00</b>	<b>8.96%</b>	<b>107,496,900.00</b>	<b>10.45%</b>	<b>57,854,000.00</b>	<b>19%</b>	<b>165,350,900.00</b>	<b>100%</b>	<b>94.71%</b>
23	Pengadaan Mebel	Jumlah Unit mebeleur (unit)	10	14,057,600.00	-	-	6	14,055,000.00	6	14,055,000.00	60%	100%
24	Pengadaan Peralatan dan Mesin Lainnya	Jumlah Unit Peralatan dan Mesin (unit)	7	160,534,300.00	6	107,496,900.00	1	43,799,000.00	7	151,295,900.00	0%	0%
G	<b>Kegiatan Penyediaan Jasa Penunjang Urusan Pemerintah Daerah</b>	<b>Persentase Tertib Penyediaan Jasa Penunjang Administrasi Kantor</b>	<b>100%</b>	<b>44,528,000.00</b>	<b>25%</b>	<b>9,320,300.00</b>	<b>25%</b>	<b>11,670,000.00</b>	<b>50%</b>	<b>20,990,300.00</b>	<b>100%</b>	<b>47.14%</b>
25	Penyediaan Jasa Surat Menyurat	Jumlah Surat Masuk dan Keluar yang Terkelola (surat)	3500	22,362,500.00	660	3,400,000.00	700	6,800,000.00	1360	10,200,000.00	39%	46%
26	Penyediaan Jasa Komunikasi, Sumber Daya Air dan Listrik	Jumlah Jenis Kebutuhan Komunikasi yang Terpenuhi (Jenis)	1	3,360,000.00	1	-	-	1,470,000.00	1	1,470,000.00	100%	43.75%
27	Penyediaan Jasa Pelayanan Umum Kantor	Luas Gedung dan Halaman Kantor Kondisi Bersih (M2)	1100	18,805,500.00	1100	5,920,300.00	-	3,400,000.00	1100	9,320,300.00	100%	50%
H	<b>Kegiatan Pemeliharaan Barang Milik Daerah Penunjang Urusan Pemerintah Daerah</b>	<b>Persentase Pemenuhan Pemeliharaan BMD sesuai RKPBM</b>	<b>100%</b>	<b>118,520,200.00</b>	<b>7%</b>	<b>10,605,113.00</b>	<b>22%</b>	<b>29,356,379.00</b>	<b>29%</b>	<b>39,961,492.00</b>	<b>100%</b>	<b>33.72%</b>
28	Penyediaan Jasa Pemeliharaan, Biaya Pemeliharaan dan Pajak Kendaraan Perorangan Dinas atau Kendaraan Dinas Jabatan	Jumlah Unit Kendaraan jabatan yang terpelihara dan dilengkapi (unit)	1	57,300,000.00	1	1,700,000.00	-	21,610,379.00	1	23,310,379.00	100%	40.68%
29	Penyediaan Jasa Pemeliharaan, Biaya Pemeliharaan, Pajak, dan Perizinan Kendaraan Dinas Operasional atau Lapangan	Jumlah Unit Kendaraan Operasional yang terpelihara dan dilengkapi suat izin (unit)	12	29,040,200.00	2	8,905,113.00	7	2,611,000.00	9	11,516,113.00	75%	39.66%
30	Pemeliharaan Peralatan dan Mesin Lainnya	Jumlah Unit Peralatan dan Mesin yang terpelihara (unit)	45	20,900,000.00	1	-	6	5,135,000.00	7	5,135,000.00	16%	24.57%
31	Pemeliharaan/Rehabilitasi Gedung dan Bangunan Lainnya	Luas Bangunan dan Halaman Kantor yang Terpelihara (M2)	1100	11,280,000.00	1100	-	-	-	1100	-	100%	0%
II	<b>PROGRAM PENGELOLAAN KEUANGAN DAERAH</b>	<b>Persentase tertib penganggaran</b>	<b>50%</b>	<b>227,584,596,860.00</b>	<b>9%</b>	<b>455,657,400.00</b>	<b>18%</b>	<b>15,064,053,073.00</b>	<b>27%</b>	<b>15,519,710,473.00</b>	<b>54.55%</b>	<b>6.82%</b>
		<b>Persentase tertib perbendaharaan</b>	<b>94%</b>		<b>20%</b>		<b>21%</b>		<b>41%</b>		<b>43.62%</b>	
		<b>Persentase tertib akuntansi dan pelaporan</b>	<b>100%</b>		<b>25%</b>		<b>25%</b>		<b>50%</b>		<b>50.00%</b>	
		<b>Persentase dokumen penganggaran yang tersusun tepat waktu</b>	<b>50.00%</b>		<b>9%</b>		<b>18%</b>		<b>27%</b>		<b>54.55%</b>	
I	<b>Kegiatan Koordinasi dan Penyusunan Rencana Anggaran Daerah</b>	<b>Persentase dokumen penganggaran yang tersusun tepat waktu</b>	<b>50.00%</b>	<b>991,548,400.00</b>	<b>9%</b>	<b>177,776,900.00</b>	<b>18%</b>	<b>370,811,800.00</b>	<b>27%</b>	<b>548,588,700.00</b>	<b>54.55%</b>	<b>55.33%</b>
32	Koordinasi dan Penyusunan KUA dan PPAS	Jumlah KUA dan PPAS yang Tersusun (dok)	2	141,177,600.00	-	-	-	108,030,100.00	0	108,030,100.00	0%	76.52%
33	Koordinasi dan Penyusunan Perubahan KUA dan Perubahan PPAS	Jumlah KUA dan PPAS Perubahan yang Tersusun (dok)	2	63,791,100.00	-	-	-	33,904,400.00	0	33,904,400.00	0%	53.15%
35	Koordinasi dan Penyusunan Peraturan Daerah Tentang APBD dan Peraturan Kepala Daerah Tentang Penjabaran APBD	Jumlah Rancangan Perda/Perbup Tentang APBD yang Tersusun (dok)	2	631,150,300.00	0	177,776,900	-	139,800,500.00	0	317,577,400.00	0%	50.32%
36	Koordinasi dan Penyusunan Peraturan Daerah Tentang Perubahan APBD dan Peraturan Kepala Daerah Tentang Penjabaran Perubahan APBD	Jumlah Rancangan Perda/Perbup Tentang Perubahan APBD yang Tersusun (dok)	3	81,512,900.00	1	-	1	77,484,600.00	2	77,484,600.00	67%	95.06%
34	Koordinasi dan Penyusunan Regulasi serta Kebijakan Bidang Anggaran	Jumlah Regulasi Pengelolaan Keuangan (dok)	2	73,916,500.00	0	-	1	11,592,200.00	1	11,592,200.00	50%	15.68%
J	<b>Kegiatan Koordinasi dan Pengelolaan Perbendaharaan Daerah</b>	<b>Persentase pencairan belanja tepat waktu</b>	<b>75.67%</b>	<b>363,611,600.00</b>	<b>20.00%</b>	<b>44,134,000.00</b>	<b>21%</b>	<b>209,843,273.00</b>	<b>20.50%</b>	<b>253,977,273.00</b>	<b>27%</b>	<b>69.85%</b>
37	Koordinasi dan Pengelolaan Kas Daerah	Jumlah Laporan Kas Daerah yang di Kelola (dok)	48	22,784,000.00	12	3,000,000.00	12	10,782,000.00	24	13,782,000.00	50%	60.49%
38	Koordinasi, Fasilitas, Asistensi, Sinkronisasi, Supervisi, Monitoring dan Evaluasi Pengelolaan Dana Perimbangan dan Dana Transfer Lainnya	Jumlah Jenis Dana Transfer yang di Kelola (Jenis)	30	26,483,400.00	7	3,814,100.00	9	9,173,772.00	16	12,987,872.00	53%	49.04%
39	Koordinasi dan Penyusunan Laporan Realisasi Penerimaan dan Pengeluaran Kas Daerah, Laporan Aliran Kas, dan Pelaksanaan Pemungutan/ Pemotongan dan Penyetoran Perhitungan Fihak Ketiga (PFK)	Jumlah Daftar Gaji SKPD yang diterbitkan (dok)	658	-	164	-	379	-	543	-	83%	-
		Jumlah Laporan Realisasi Penerimaan dan Pengeluaran Kas Daerah, Laporan Aliran Kas dan Laporan Pelaksanaan Pemungutan/ Pemotongan dan Penyetoran Perhitungan Fihak Ketiga (PFK) (Dok)	12	119,771,500.00	-	22,397,400.00	-	57,104,530.00	0	79,501,930.00	0%	66.38%
		Jumlah SP2D yang di Terbitkan (Dok)	12800	-	3200	-	2892	-	6092	-	48%	-
40	Rekonsiliasi Data Penerimaan dan Pengeluaran Kas serta Pemungutan dan Pemotongan Atas SP2D dengan Instansi Terkait	Jumlah Rekomendasi SPM yang di Terbitkan (dok)	12800	105,375,900.00	3200	14,922,500.00	2892	43,859,971.00	6092	58,782,471.00	48%	55.78%
41	Pembinaan Penatausahaan Keuangan Pemerintah Kabupaten/Kota	Jumlah Pejabat Pengelola Keuangan yang Mendapatkan Penguatan Kompetensi Pengelolaan Keuangan Daerah (org)	50	89,196,800.00	45	-	90	88,923,000.00	135	88,923,000.00	270%	99.69%
K	<b>Kegiatan Koordinasi dan Pelaksanaan Akuntansi dan Pelaporan Keuangan Daerah</b>	<b>Persentase laporan keuangan daerah yang disampaikan sesuai standar dan tepat waktu</b>	<b>100%</b>	<b>664,909,500.00</b>	<b>25%</b>	<b>137,456,800.00</b>	<b>25%</b>	<b>285,994,600.00</b>	<b>50%</b>	<b>423,451,400.00</b>	<b>50%</b>	<b>63.69%</b>
42	Koordinasi Pelaksanaan Akuntansi Penerimaan dan Pengeluaran Kas Daerah	Jumlah dokumen akuntansi keuangan daerah (dok)	2	97,669,000.00	2	15,749,500.00	-	29,843,100.00	2	45,592,600.00	100%	46.68%
43	Rekonsiliasi dan Verifikasi Aset, Kewajiban, Ekuitas, Pendapatan, Belanja, Pembiayaan, Pendapatan-LO dan Beban	Jumlah Berita Acara Rekonsiliasi (dok)	195	51,541,500.00	65	13,578,000.00	-	16,121,400.00	65	29,699,400.00	33%	57.62%



45	Koordinasi Penyusunan Laporan Pertanggungjawaban Pelaksanaan APBD Bulanan, Triwulanan dan Semesteran	Jumlah Laporan Keuangan Berkala Kabupaten yang Tersusun (dok)	17	90,682,400.00	4	12,551,200.00	4	40,089,500.00	8	52,640,700.00	47%	58.05%	
44	Koordinasi, Sinkronisasi, dan Penyelesaian Tuntutan Perbendaharaan dan Tuntutan Kerugian Daerah	Jumlah Sidang Majelis Pertimbangan Penyelesaian Kerugian Daerah (Kali)	2	57,212,200.00	0	-	-	-	0	-	0%	0%	Sub Kegiatan merupakan rekomendasi dari BPK
46	Konsolidasi Laporan Keuangan SKPD, BLUD dan Laporan Keuangan Pemerintah Daerah	Jumlah Laporan Keuangan Pemerintah Daerah yang Tersusun (dok)	1	153,250,800.00	-	79,681,400.00	1	40,811,200.00	1	120,492,600.00	100%	78.62%	
47	Koordinasi dan Penyusunan Rancangan Peraturan Daerah Tentang Pertanggungjawaban Pelaksanaan APBD Provinsi dan Rancangan Peraturan Kepala Daerah tentang Penjabaran Pertanggungjawaban Pelaksanaan APBD Kabupaten/Kota	Jumlah Regulasi Pertanggung-Jawaban Pelaksanaan APBD yang Tersusun (dok)	2	214,553,600.00	-	15,896,700.00	-	159,129,400.00	0	175,026,100.00	0%	81.58%	
L	<b>Kegiatan Penunjang Urusan Kewenangan Pengelolaan Keuangan Daerah</b>	<b>Persentase Tertib Pengelolaan Belanja Transfer</b>	<b>100%</b>	<b>225,367,560,760.00</b>	<b>15%</b>	<b>49,000,000.00</b>	<b>35%</b>	<b>14,157,438,300.00</b>	<b>Baik</b>	<b>14,206,438,300.00</b>	<b>100%</b>	<b>6.30%</b>	
48	Pengelolaan Dana Darurat Mendesak	Jumlah Jenis Belanja Tidak Terduga (Jenis)	1	5,821,909,760.00	1	49,000,000.00	-	153,000,000.00	1	202,000,000.00	100%	3.47%	
49	Pengelolaan Dana Bagi Hasil Kabupaten/ Kota	Jumlah Desa yang Memperoleh Penyaluran Dana Desa dan Alokasi Dana Desa (desa)	144	219,545,651,000.00	-	-	144	14,004,438,300.00	144	14,004,438,300.00	0%	6%	
M	<b>Pengelolaan Data dan Implementasi Sistem Informasi Pemerintah Daerah Lingkup Keuangan Daerah</b>	<b>Persentase Perangkat Daerah yang Memanfaatkan Aplikasi E-Budgeting</b>	<b>100%</b>	<b>196,966,600.00</b>	<b>100%</b>	<b>47,289,700.00</b>		<b>39,965,100.00</b>	<b>Baik</b>	<b>87,254,800.00</b>	<b>100%</b>	<b>44.30%</b>	
50	Implementasi dan Pemeliharaan Sistem Informasi Pemerintah Daerah Bidang Keuangan Daerah	Jumlah Perangkat Daerah yang Memanfaatkan Aplikasi E-Budgeting (PD)	45	196,966,600.00	45	47,289,700.00		39,965,100.00	45	87,254,800.00	100%	44.30%	
III	<b>PROGRAM PENGELOLAAN BARANG MILIK DAERAH</b>	<b>Persentase tertib barang daerah</b>	<b>97%</b>	<b>477,366,000.00</b>	<b>10%</b>	<b>112,215,000.00</b>	<b>66.67%</b>	<b>170,423,700.00</b>	<b>77%</b>	<b>282,638,700.00</b>	<b>79%</b>	<b>59.21%</b>	
N	<b>Kegiatan Pengelolaan Barang Milik Daerah</b>	<b>Persentase Tertib Pengelolaan BMD</b>	<b>97%</b>	<b>477,366,000.00</b>	<b>10%</b>	<b>112,215,000.00</b>	<b>66.67%</b>	<b>170,423,700.00</b>	<b>76.67%</b>	<b>282,638,700.00</b>	<b>79%</b>	<b>59.21%</b>	
51	Penyusunan Standar Harga	Jumlah Regulasi Standar Satuan Harga yang disusun (dok)	1	44,267,600.00	-	29,583,500.00	1	14,579,100.00	1	44,162,600.00	100%	99.76%	
52	Penyusunan Perencanaan Kebutuhan Barang Milik Daerah	Jumlah Regulasi Rencana Kebutuhan Barang Milik Daerah Perangkat Daerah (dok)	1	9,126,000.00	-	3,119,600.00	1	2,856,400.00	1	5,976,000.00	100%	65.48%	
53	Penyusunan Kebijakan Pengelolaan Barang Milik Daerah	Jumlah Regulasi terkait Standar Belanja (dok)	1	23,911,900.00	-	-	-	16,358,800.00	0	16,358,800.00	0%	68%	
57	Pengamanan Barang Milik Daerah	Jumlah Laporan Pengamanan BMD (dok)	1	51,831,000.00	-	5,517,400.00	-	31,803,400.00	0	37,320,800.00	0%	72.00%	
58	Penilaian Barang Milik Daerah	Jumlah Barang Milik Daerah yang dinilai sesuai standar dan ketentuan yang berlaku (unit)	60	59,161,500.00	-	15,174,500.00	34	35,633,000.00	34	50,807,500.00	57%	85.88%	
54	Pengawasan dan Pengendalian Pengelolaan Barang Milik Daerah	Jumlah Perangkat Daerah yang di monev (SKPD)	30	28,293,700.00	-	-	-	-	0	-	0%	0%	
59	Optimalisasi Penggunaan, Pemanfaatan, Pemindahtanganan, Pemusnahan, dan Penghapusan Barang Milik Daerah	Jumlah dokumen Pemindahtanganan BMD dan dokumen regulasi BMD yang disusun (dok)	3	105,506,100.00	-	9,194,000.00	2	48,682,500.00	2	57,876,500.00	67%	54.86%	
55	Penyusunan Laporan Barang Milik Daerah	Jumlah Laporan Barang Milik Daerah (dok)	1	109,575,200.00	1	49,626,000.00		15,807,900.00	1	65,433,900.00	100%	59.72%	
56	Pembinaan Pengelolaan Barang Milik Daerah Pemerintah Kabupaten/Kota	Jumlah Pelaksanaan Pembinaan Pengelolaan Barang Milik Daerah (kali)	1	45,693,000.00	-	-	1	4,702,600.00	1	4,702,600.00	100%	10%	
			37730	243,534,253,588.00	14489	2,323,940,391.00	7539	18,331,204,595.00	22028	20,655,144,986.00	58.38%	8.48%	

**EVALUASI TERHADAP HASIL RENJA PERANGKAT DAERAH LINGKUP KABUPATEN  
RENJA PERANGKAT DAERAH BADAN PENDAPATAN KABUPATEN POLEWALI MANDAR  
PERIODE PELAKSANAAN TRIWULAN II TAHUN 2022**

No	Program Kegiatan Sub Kegiatan	Indikator Kinerja Program (outcome)/ Kegiatan (output) dan Sub Kegiatan	Target Kinerja dan Anggaran Renja dalam DPA Perangkat Daerah Tahun berjalan (Tahun 2022) yang dievaluasi	Realisasi Kinerja dan Anggaran Pada Triwulan Tahun 2022				Jumlah Realisasi Kinerja dan Anggaran Renja Perangkat Daerah Yang Dievaluasi	Persen Capaian Kinerja dan Anggaran Perangkat daerah Tahun 2022 (%)		Ket		
				I		II			9 = (5+6+7+8)			10 = 9/4x100	
				Kinerja	Rp	K	Rp		Kinerja	Rp		% Kinerja	% Rp
1	2	3	4	5	6	7	8	9	10	11			
				Kinerja	Rp	K	Rp	Kinerja	Rp	% Kinerja	% Rp		
I	PROGRAM PENUNJANG URUSAN PEMERINTAHAN DAERAH KABUPATEN/KOTA	Presentase PNS perangkat daerah yang berkinerja baik	85 Persen										
		Presentase Dokumen Perencanaan Perangkat Daerah yang disusun sesuai standar dan tepat waktu	100 Persen										
		Presentase pelaporan perangkat daerah sesuai standar dan tepat waktu	96 Persen										
		Presentase penyampaian laporan aset sesuai standar dan tepat waktu	97,78 Persen	7,105,285,933	967,296,340	1,418,149,159	2,385,445,499						

		Presentase Penyampaian laporan keuangan sesuai standar dan tepat waktu	100 Persen										
		Presentase Penyampaian SPM sesuai standar dan tepat waktu	95,56 Persen										
		Presentase sarana dan prasarana kantor kondisi baik	77 Persen										
		Presentase Tertib Ketatausahaan Kantor	80 Persen										
1	<b>PERENCANAAN, PENGANGGARAN DAN EVALUASI KINERJA PERANGKAT DAERAH</b>	Presentase dokumen perencanaan perangkat daerah yang disusun sesuai standar dan tepat waktu	100 Persen	32,951,400	-	0	15,487,700	40 Persen	15,487,700	86.67	47.00		
1	Penyusunan Dokumen Perencanaan Perangkat Daerah	Jumlah Renja yang Tersusun sesuai standar dan tepat waktu	1 Dokumen	4,999,900	-	-	-	-	-	100.00	0.00		
2	Koordinasi dan Penyusunan Dokumen RKA SKPD	Jumlah Rencana Kerja Anggaran (RKA) Perangkat Daerah yang tersusun sesuai standar dan tepat waktu	4 Dokumen	20,812,700	1 Dokumen	-	1 Dokumen	8,348,900	2 Dokumen	8,348,900	60.00	40.11	
3	Koordinasi dan Penyusunan Laporan Capaian Kinerja dan Ikhtisar Realisasi Kinerja SKPD	Jumlah Laporan Akuntabilitas Kinerja Perangkat Daerah Sesuai Standar dan Tepat Waktu	1 Dokumen	7,138,800	-	-	1 Dokumen	7,138,800	1 Dokumen	7,138,800	100.00	100.00	
2	<b>ADMINISTRASI KEUANGAN PERANGKAT DAERAH</b>	Presentase Penyampaian Laporan Keuangan sesuai Standar dan tepat waktu	100 Persen	6,306,857,383	25 Persen	967,296,340	1,185,133,885	25 Persen	2,152,430,225	70.0	34.13		
1	Penyediaan Gaji dan Tunjangan ASN	Jumlah ASN yang menerima Gaji, Tunjangan dan Tambahan Penghasilan	38 Orang	6,299,736,883	38 Orang	967,296,340	38 Orang	1,185,133,885	38 Orang	2,152,430,225	50.0	34.17	
2	Koordinasi dan Penyusunan Laporan Keuangan Akhir Tahun SKPD	Jumlah Laporan Keuangan Akhir Tahun Sesuai Standar dan Tepat Waktu	1 Dokumen	7,120,500	1 Dokumen	-	-	1 Dokumen	-	90.00	0.00		
3	<b>Administrasi Umum Perangkat Daerah</b>	Presentase Tertib Ketatausahaan Kantor	100 Persen	383,572,500	-	-	162,991,964	-	162,991,964	53.3	42.49		
1	Penyediaan Komponen Instalasi Listrik/Penerangan Bangunan Kantor	Jumlah Jenis Komponen Instalasi Listrik/Penerangan yang Tersedia	4 Jenis	3,444,300	-	-	3 Jenis	-	-	80	0.00		
2	Penyediaan Bahan Logistik Kantor	Jumlah Jenis Makan Minum yang Tersedia	3 Paket	17,526,000	-	-	3 Paket	6,531,000	3 Paket	6,531,000	50.0	37.26	
3	Penyediaan Barang Cetak dan Penggandaan	Jumlah Jenis Cetak dan Penggandaan yang Tersedia	13 Jenis	156,613,700	-	-	6 Jenis	44,670,000	2 Jenis	44,670,000	50.0	28.52	
4	Penyediaan Bahan Bacaan dan Peraturan Perundang undangan	Jumlah Jenis Bahan Bacaan dan Peraturan Perundang-Undangan	2 Jenis	3,000,000	-	-	-	-	-	-	0.00		
5	Penyediaan Bahan/Material	Jumlah Jenis Alat Tulis Kantor yang Tersedia	30 Jenis	56,848,300	-	-	14 Jenis	34,170,200	10 Jenis	34,170,200	50.0	60.11	
6	Penyelenggaraan Rapat Koordinasi dan Konsultasi SKPD	Jumlah Laporan Koordinasi dan Konsultasi dalam daerah	42 Laporan	146,140,200	-	-	36 Laporan	77,620,764	36 Laporan	77,620,764	85.7	53.11	
		Jumlah Laporan Koordinasi dan Konsultasi Luar Daerah	61 Laporan	-	-	-	35 Laporan	-	35 Laporan	-	57.4		
4	<b>Pengadaan Barang Milik Daerah Penunjang Urusan Pemerintah Daerah</b>	Presentase Tertib Ketatausahaan Kantor	100 Persen	224,393,500	-	-	7,100,000	-	7,100,000	15.0	3.16		
1	Pengadaan Sarana dan Prasarana Gedung Kantor atau Bangunan Lainnya	Jumlah Peralatan Komputer Lainnya	6 Unit	224,393,500	-	-	1 Unit	7,100,000	1 Unit	7,100,000	15.0	3.16	
5	<b>Penyediaan Jasa Penunjang Urusan Pemerintahan Daerah</b>	Presentase Tertib Ketatausahaan Kantor	100 Persen	53,308,500	-	-	21,341,200	-	21,341,200	50.0	27.1		
1	Penyediaan Jasa Surat Menyurat	Jumlah Surat Masuk dan Keluar yang Terkelola	3200 Surat	26,400,000	385 Surat	-	540 Surat	9,250,000	925 Surat	9,250,000	50.00	35.04	
2	Penyediaan Jasa Komunikasi, Sumber Daya Air dan Listrik	Jumlah Jenis Kebutuhan Komunikasi yang Terpenuhi	1 Jenis	840,000	-	-	1 Jenis	-	1 Jenis	-	50.00	0.00	
3	Penyediaan Jasa Pelayanan Umum Kantor	Luas Gedung dan Halaman Kantor Kondisi Bersih	95 M2	26,068,500	-	-	95 M2	12,091,200	95 M2	12,091,200	50.00	46.38	
6	<b>Pemeliharaan Barang Milik Daerah Penunjang Urusan Pemerintahan Daerah</b>	Presentase Tertib Ketatausahaan Kantor	100 Persen	104,202,650	-	-	26,094,410	-	26,094,410	56.2	25.04		
1	Penyediaan Jasa Pemeliharaan, Biaya Pemeliharaan, Pajak, dan Perizinan Kendaraan Dinas Operasional atau Lapangan	Jumlah Kendaraan Dinas yang Terpelihara	17 Unit	90,802,650	-	-	4 Unit	21,659,410	4 Unit	21,659,410	45.00	23.85	
		Jumlah Kendaraan Dinas yang Dilengkapi surat Izin	19 Unit	-	-	-	14 Unit	-	14 Unit	-	73.68		
2	Pemeliharaan/Rehabilitasi Sarana dan Prasarana Gedung Kantor atau Bangunan Lainnya	Jumlah Peralatan dan Mesin Kantor yang Terpelihara	4 Jenis	13,400,000	-	-	4 Jenis	4,435,000	4 Jenis	3	50.00	0.00	
II	<b>PROGRAM PENGELOLAAN PENDAPATAN DAERAH</b>	Jumlah Penerimaan :											
		- Pajak daerah	#####				5,490,233,389		7,375,957,757		44.11		
		- Retribusi Daerah	#####	6,515,461,360			1,804,366,738	0	2,298,694,690	363,516,900	4,103,061,428	21.34	18.67

		Presentase administrasi pengelolaan pajak dan retribusi daerah yang tertib sesuai standar dan tepat waktu	100 Persen		25 Persen		25 Persen		50 Persen		50.00	
1	Kegiatan Pengelolaan pendapatan Daerah	Jumlah Dokumen Pengelolaan Pendapatan Daerah	2 Dokumen	6,515,461,360	-	0		363,516,900	-	363,516,900	33.8	18.67
1	Perencanaan pengelolaan pajak daerah	Jumlah Dokumen Pengelolaan Pajak Daerah yang disusun	1 Dokumen	71,288,700	-	-	1 Dokumen	36,360,000	1 Dokumen	36,360,000	50.00	51.00
2	Analisa dan Pengembangan Pajak Daerah, serta Penyusunan Kebijakan Pajak Daerah	Jumlah Dokumen Kebijakan PDRD yang disusun	2 Dokumen	20,000,000	-	-	1 Dokumen	4,004,700	1 Dokumen	4,004,700	40.00	20.02
3	Penyuluhan dan Penyebarluasan Kebijakan Pajak Daerah	Jumlah Jenis Penyebarluasan informasi pajak daerah dan retribusi daerah	4 Jenis	15,000,100	-	-	-	-	-	-	-	0.00
4	Pendataan dan Pendaftaran Objek Pajak Daerah	Jumlah Data Pajak Daerah dan Retribusi Daerah yang dimuktahiran	10000 Objek	268,695,200	-	-	1500 Objek	35,440,000	1500 Objek	35,440,000	30.00	13.19
5	Pengolahan, Pemeliharaan, dan Pelaporan Basis Data Pajak Daerah	Jumlah Sistem Informasi Pajak Daerah dan Data Base yang terpelihara dan Tersedia	Sistem Aplikasi	68,818,300	-	-	2 Sistem Aplikasi	5,000,000	2 Sistem Aplikasi	5,000,000	-	7.27
6	Penagihan Pajak Daerah	Jumlah Jenis Pajak Daerah yang ditagih	7 Jenis Pajak	339,009,200	-	-	7 Jenis Pajak	139,511,800	7 Jenis Pajak	139,511,800	40.00	41.15
7	Pengendalian, Pemeriksaan dan Pengawasan Pajak Daerah	Jumlah Laporan Hasil Movev dan Pengawasan Pajak Daerah dan Retribusi Daerah	12 Laporan	5,044,387,360	3 Laporan	-	3 Laporan	32,676,300	6 Laporan	32,676,300	70.00	0.65
8	Pembinaan dan Pengawasan Pengelolaan Retribusi Daerah	Jumlah Jenis Pajak Daerah dan Retribusi Daerah yang dibina dan diawasi	5 Jenis	688,262,500	-	-	5 Jenis	110,524,100	5 Jenis	110,524,100	40.00	16.06
<b>JUMLAH</b>				<b>13,620,747,293</b>		<b>967,296,340</b>		<b>1,781,666,059</b>		<b>2,748,962,399</b>		
Rata-rata Persen Capaian (%) sub kegiatan										<b>52.1</b>	<b>20.18</b>	
Predikat Kinerja										Rendah	Sangat Rendah	

**EVALUASI TERHADAP HASIL RENJA PERANGKAT DAERAH LINGKUP KABUPATEN  
RENJA BADAN KEPEGAWAIAN PENDIDIKAN DAN PELATIHAN KABUPATEN POLEWALI MANDAR  
PERIODE PELAKSANAAN TRIWULAN II TAHUN ANGGARAN 2022**

No.	Program/Kegiatan/Sub Kegiatan	Indikator Kinerja Program (Outcome) / Kegiatan (output) dan Sub Kegiatan	Target Kinerja dan Anggaran Renja/DPA Perangkat Daerah Tahun berjalan(Tahun 2022) yang Dievaluasi		Realisasi Kinerja dan Anggaran Pada Triwulan Tahun 2022				Jumlah Realisasi Kinerja dan Anggaran Renja Perangkat Daerah yang Dievaluasi		Persen Capaian Kinerja dan Anggaran Perangkat daerah Tahun 2022 (%)		Ket
			Kinerja	Rp	TRI WULAN I		TRI WULAN II		9 = (5+6+7+8+9)		10 = 9/4x100		
1		3	4		5		6		9		10		11
			Kinerja	Rp	Kinerja	Rp	Kinerja	Rp	Kinerja	Rp	% Kinerja	%Rp	
I	<b>PROGRAM PENUNJANG URUSAN PEMERINTAHAN DAERAH KABUPATEN/KOTA</b>	<b>Persentase PNS Perangkat Daerah yang berinerja baik, Persentase Dokumen Perencanaan Perangkat Daerah yang disusun sesuai standar dan tepat waktu, Persentase Pelaporan Perangkat Daerah sesuai Standar dan Tepat Waktu, Persentase Penyampaian Laporan Keuangan sesuai standar dan tepat waktu, Persentase Penyampaian SPM sesuai standar dan tepat waktu, Persentase Sarana dan prasarana kantor kondisi baik, Persentase tertib ketatausahaan kantor</b>	85%, 100%, 96%, 97,78%, 100%, 95,56%, 77%, 80%	4,507,041,707		702,123,534		1,511,374,963	-	2,213,498,497	49%	49%	
1.1	<b>Kegiatan Perencanaan, penganggaran, dan Evaluasi Kinerja Perangkat Daerah</b>	<b>Jumlah Doumen Perencanaan, Penganggaran dan Evaluasi kinerja perangkat Daerah (dok)</b>	6	40,985,464	2 Dokumen	7,788,400	2 Dokumen	14,107,900	4 Dokumen	21,896,300	53%	53%	
1.1.1	Penyusunan Dokumen Perencanaan Perangkat Daerah	Jumlah Dokumen Renstra / Renja Perubahan Renja yang tersusun sesuai	2	11,684,964			1 Dokumen	5,623,500	1 Dokumen	5,623,500	48%	48%	
1.1.2	Koordinasi dan Penyusunan Dokumen RKA SKPD	Jumlah Dokumen RKA/DPA Pook/DPA Perubahan Perangkat Daerah (dok)	2	15,314,200				5,053,700	#REF!	5,053,700	33%	33%	
1.1.3	Koordinasi dan Penyusunan Laporan Capaian Kinerja dan Ikhtisar Realisasi Kinerja SKPD	Jumlah Laporan Movev Pembangunan (Lap)	1	5,934,700			1 Laporan	3,167,500	1 Dokumen	3,167,500	53%	53%	
1.1.4	Evaluasi Kinerja Perangkat Daerah	Jumlah LPPD dan LAKIP perangkat Daerah (dok)	2	8,051,600	2 Dokumen	7,788,400		263,200	2 Dokumen	8,051,600	100%	100%	
1.2	<b>Kegiatan Administrasi Keuangan Perangkat Daerah</b>	<b>Persentase Penyampaian Laporan keuangan sesuai standar dan tepat Waktu</b>	100	3,972,232,093		634,711,409		1,280,528,211	-	1,915,239,620	48%	48%	
1.2.1	Penyediaan Gaji dan Tunjangan ASN	Jumlah ASN yang di bayarkan Gaji dan Tunjangannya (orang)	49	3,950,222,093	49 ASN	631,044,209	49 ASN	1,271,265,511	49 ASN	1,902,309,720	48%	48%	

1.2.2	Pelaksanaan Penatausahaan dan Pengujian/Verifikasi Keuangan SKPD	Jumlah SPM yang tersedia (dok)	200	10,334,000	19	3,667,200	88		107	3,667,200	41%	35%	
1.2.3	Koordinasi dan Penyusunan Laporan Keuangan Akhir Tahun SKPD	Jumlah Dokumen Laporan Akhir Tahun Perangkat Daerah (dok)	1	6,004,700	1 Dokumen			6,004,700	1 Dokumen	6,004,700	100%	100%	
1.2.4	Koordinasi dan Penyusunan Laporan Keuangan Bulanan/Triwulan/Semesteran SKPD	Jumlah Laporan Keuangan Bulanan Perangkat Daerah (dok)	3	5,671,300	1 Dokumen		1 Dokumen	3,258,000	2 Dokumen	3,258,000	57%	57%	
1.3	<b>Kegiatan Administrasi Barang Milik Daerah pada Perangkat Daerah</b>	<b>Persentase Penyampaian laporan aset sesuai standar dan tepat waktu</b>	<b>100</b>	<b>5,819,800</b>		<b>5,819,800</b>		-	-	<b>5,819,800</b>	<b>100%</b>	<b>100%</b>	
1.3.1	Penatausahaan Barang Milik Daerah Pada SKPD	Jumlah Kartu Inventaris Barang dan Laporan Aset Tahunan yang disusun sesuai standar dan tepat waktu (dok)	1	5,819,800	1 Dokumen	5,819,800			1 Dokumen	5,819,800	100%	100%	
1.4	<b>Kegiatan Administrasi Umum Perangkat Daerah</b>	<b>Persentase Administrasi Umum yang tersedia pada kantor perangkat daerah</b>	<b>100</b>	<b>198,506,300</b>		<b>13,594,400</b>		<b>87,267,200</b>	-	<b>100,861,600</b>	<b>51%</b>	<b>51%</b>	
1.4.1	Penyediaan Komponen Instalasi Listrik/Penerangan Bangunan Kantor	Jumlah Komponen Instalasi Listrik/Penerangan yang digunakan (jenis)	9	3,505,000					-	-		0%	
1.4.2	Penyediaan Bahan Logistik Kantor	Jumlah Paket Logistik Kantor (jenis)	2	12,405,000	2	900,000		5,103,000	2 Jenis	6,003,000	48%	48%	
	Penyediaan Peralatan dan Perlengkapan Kantor	Jumlah Peralatan dan Perlengkapan Kantor (jenis)	28	13,605,900					-	-	0%	0%	
1.4.3	Penyediaan Barang Cetak dan Penggandaan	Jumlah Baran Cetak dan Penggandaan Kantor yang dibutuhkan dalam satu Tahun (jenis)	9	6,192,000	3 Jenis	3,400,100			3 Jenis	3,400,100	55%	55%	
1.4.4	Penyediaan Bahan Bacaan dan Peraturan Perundang-undangan	Jumlah Bahan Bacaan dan Peraturan Perundang-undangan (jenis)	3	4,560,000			3 Jenis	1,140,000	3 Jenis	1,140,000	25%	25%	
1.4.5	Penyelenggaraan Rapat Koordinasi dan Konsultasi SKPD	Jumlah Laporan Koordinasi dan konsultasi Perangkat Daerah (lap)	75	153,198,400	60	9,294,300	22	81,024,200	82	90,318,500	109%	59%	
1.4.6	Dukungan Pelaksanaan Sistem Pemerintahan Berbasis Elektronik pada SKPD	Jumlah Jenis Layanan Berbasis elektronik yang tersedia (jenis)	1	5,040,000					-	-		0%	
1.5	<b>Kegiatan Pengadaan Barang Milik Daerah Penunjang Urusan Pemerintah Daerah</b>	<b>Persentase Pengadaan Barang Milik Perangkat Daerah</b>	<b>100</b>	<b>34,041,200</b>				-		<b>22,106,200</b>	<b>65%</b>	<b>65%</b>	
1.5.1	Pengadaan Peralatan dan Mesin Lainnya	Jumlah Pengadaan Peralatan dan Mesin Lainnya (unit)	6	34,041,200			4	22,106,200	4	22,106,200	67%	65%	
1.6	<b>Kegiatan Penyediaan Jasa Penunjang Urusan Pemerintah Daerah</b>	<b>Persentase Tagihan jasa Penunjang Urusan Perangkat Daerah</b>	<b>100</b>	<b>149,471,750</b>		<b>23,264,025</b>		<b>44,398,802</b>	-	<b>67,662,827</b>	<b>45%</b>	<b>45%</b>	
1.6.1	Penyediaan Jasa Surat Menyurat	Jumlah Surat masuk dan Keluar yang dikelola (surat)	1500	40,800,000	902	6,800,000	594	13,600,000	1,496	20,400,000	100%	50%	
1.6.2	Penyediaan Jasa Komunikasi, Sumber Daya Air dan Listrik	Jumlah Jenis Kebutuhan Komunikasi, Air dan Listrik yang terpenuhi (jenis)	2	82,174,050	2	13,064,025		20,883,102	2	33,947,127	41%	41%	
1.6.3	Penyediaan Jasa Pelayanan Umum Kantor	Luas Gedung dan Halaman Kantor Kondisi Bersih (M)	6253	26,497,700	6253	3,400,000	6253	9,915,700	6,253	13,315,700	50%	50%	
1.7	<b>Kegiatan Pemeliharaan Barang Milik Daerah Penunjang Urusan Pemerintahan Daerah</b>	<b>Persentase Pemeliharaan Barang Milik Daerah pada perangkat Daerah</b>	<b>100</b>	<b>105,985,100</b>		<b>16,945,500</b>		<b>62,966,650</b>	-	<b>79,912,150</b>	<b>75%</b>	<b>75%</b>	
1.7.1	Penyediaan Jasa Pemeliharaan, Biaya Pemeliharaan, dan Pajak Kendaraan Perorangan Dinas atau Kendaraan Dinas Jabatan	Jumlah Kendaraan Perorangan Dinas atau Kendaraan Dinas Jabatan yang dibayarkan Jasa Pemeliharaan dan Pajak Kendaraan (unit)	1	46,330,000	1	13,945,500		10,218,250	1	24,163,750	52%	52%	
1.7.2	Pemeliharaan Peralatan dan Mesin Lainnya	Jumlah Unit Peralatan dan Mesin Lainnya (unit)	18	8,000,000	18	3,000,000	18	1,100,000	18	4,100,000	51%	51%	
1.7.3	Pemeliharaan/Rehabilitasi Gedung Kantor dan Bangunan Lainnya	Jumlah Gedung Kantor dan Bangunan Lainnya yang mengalami Pemeliharaan/Rehabilitasi	1	51,655,100	1			51,648,400	1	51,648,400	100%	100%	
II	<b>PROGRAM KEPEGAWAIAN DAERAH</b>	<b>1). Indeks Profesionalitas Aparatur; 2).Persentase SN yang memenuhi standar Kompetensi Jabatan; 3). Ndeks Kepuasan Layanan Administrasi Kepegawaian Daerah</b>	<b>Baik; 25 Nilai; Persentase</b>	<b>1,538,140,928</b>		<b>53,908,200</b>		<b>485,755,900</b>	-	<b>539,664,100</b>		<b>35%</b>	
2.1	Kegiatan Pengadaan, Pemberhentian dan Informasi Kepegawaian ASN	Persentase Kelengkapan Dokumen Administrasi ASN	100	465,513,400		45,510,600		54,846,300	-	100,356,900	22%	22%	

2.1.1	Penyusunan Rencana Kebutuhan, Jenis, dan Jumlah Jabatan untuk Pelaksanaan Pengadaan ASN	Jumlah Dokumen Formasi Pegawai yang Tersusun (dok)	1	36,041,600		9,937,300		12,561,600	-	22,498,900	62%	62%	1. Rapat koordinasi untuk formasi tenaga kesehatan telah terlaksana 2. Rapat persiapan penyusunan formasi guru PPPK telah dilaksanakan
2.1.2	Koordinasi dan Fasilitasi Pengadaan PNS dan PPPK	Jumlah CPNS dan PPPK yang lulus tes Pengadaan CPNS dan PPPK (org)	340	335,396,800	171	35,573,300		22,721,900	171	58,295,200	50%	17%	
2.1.3	Pengelolaan Sistem Informasi Kepegawaian	Jumlah sistem Informasi Kepegawaian yang di kembangkan (Dok)	1	15,075,600				3,621,900	-	3,621,900	35%	24%	Saat ini Aplikasi yang dikembangkan berupa Sistem Informasi Kepegawaian Lokal, proses penyelesaiannya sudah 80%
2.1.4	Pengelolaan Data Kepegawaian	Jumlah Paket Dokumen Profesionalitas Aparatur Sipil Negara yang Tersusun (dok)	1	61,194,400				7,494,900	-	7,494,900	50%	12%	1. Untuk Laporan Indeks Profesional ASN tahun 2021 telah selesai 2. Pemutakhiran data Indeks Profesional ASN untuk tahun 2022 sementara berjalan
2.1.5	Evaluasi Data, Informasi dan Sistem Informasi Kepegawaian	Jumlah Perangkat Daerah yang dimutakhirkan data ASNnya (OPD)	28	17,805,000				8,446,000	-	8,446,000	28%	47%	Sampai saat ini sudah ada 950 orang PNS yang telah dimutakhirkan data kepegawaian nya
<b>2.2</b>	<b>Kegiatan Mutasi dan Promosi ASN</b>	<b>Persentase Jabatan yang Terisi</b>	<b>96</b>	<b>531,902,528</b>		-		<b>91,265,800</b>	-	<b>91,265,800</b>	<b>17%</b>	<b>17%</b>	
2.2.1	Pengelolaan Mutasi ASN	Jumlah Dokumen Layanan Administrasi Pegawai (dok)	9	114,379,900			2	24,940,700	2	24,940,700	22%	22%	
2.2.2	Pengelolaan Kenaikan Pangkat ASN	Jumlah SK Kenaikan Pangkat yang diserahkan tepat waktu (org)	1250	126,825,200			429	66,325,100	429	66,325,100	34%	52%	
2.2.3	Pengelolaan Promosi ASN	Jumlah ASN yang mengikuti Seleksi terbuka pengisian JPT (org)	20	290,697,428					-	-		0%	
<b>2.3</b>	<b>Kegiatan Pengembangan Kompetensi ASN</b>	<b>Persentase ASN yang ditingkatkan kompetensi pendidikannya</b>	<b>10</b>	<b>438,288,900</b>		-		<b>324,762,000</b>	-	<b>324,762,000</b>	<b>74%</b>	<b>74%</b>	
2.3.1	Pengelolaan Administrasi Diklat dan Sertifikasi ASN	Jumlah ASN yang mengikuti Ujian Dinas dan Ujian Penyesuaian Ijazah (org)	100	75,625,000			61	37,116,000	61	37,116,000	61%	49%	
2.3.2	Pengelolaan Pendidikan Lanjutan ASN	Jumlah ASN yang mengikuti Tugas Belajar dan Izin Belajar (org)	5	314,999,600			5	279,214,400	5	279,214,400	100%	89%	

2.3.3	Sosialisasi dan Penyebaran Informasi Jabatan Fungsional ASN	Jumlah Peserta Sosialisasi dan penyebaran Informasi Jabatan ASN (org)	50	27,497,000					-	-		0%	
2.3.4	Fasilitasi Pengembangan karir dalam Jabatan Fungsional	Jumlah SK yang ditetapkan dalam Jabatan Fungsional (org)	250	20,167,300	35		127	8,431,600	162	8,431,600	65%	42%	
2.4	Kegiatan Penilaian dan Evaluasi Kinerja Aparatur	Persentase ASN yang Berkinerja Baik	85	102,436,100		8,397,600		14,881,800	-	23,279,400	23%	23%	
2.4.1	Pelaksanaan Penilaian dan Evaluasi Kinerja Aparatur	Jumlah Dokumen Penilaian Kinerja yang tersusun (dok)	1	18,846,200		2,550,000		7,501,400	1	10,051,400	16%	53%	1. Sudah diajukan permintaan penyerahan dokumen penilaian kinerja DP3 ke masing-masing Peringkat Daerah 2. 800 orang PNS sudah memasukkan data kinerjanya
2.4.2	Evaluasi Hasil Penilaian dan Evaluasi Kinerja Aparatur	Jumlah Dokumen LHKPN/LHKASN (dok)	1	25,561,200					1	-	13%	0%	1. Jumlah total Wajib LHKPN sebanyak 82 orang, yang belum lapor sebanyak 4 orang (masih menunggu laporan) 2. Direncanakan untuk triwulan selanjutnya dilaksanakan pemutakhiran data Wajib LHKPN dan LHKASN
2.4.3	Pengelolaan Pemberian Penghargaan Bagi Pegawai	Jumlah ASN yang berprestasi yang menerima penghargaan (org)	120	20,432,500					-	-	40%	0%	Telah diajukan ke kemendagri sebanyak 231 orang calon penerima satya lancana, sisa menunggu hasil verifikasi dan penetapan penerima satya lancana

2.4.4	Pembinaan Disiplin ASN	Jumlah Dokumen rekap absen yang tersusun (dok)	1	13,426,200			2,739,900	1	2,739,900	50%	20%	1. Aplikasi absensi Online ASN siap digunakan 2. Sosialisasi Pemberlakuan absensi online telah dilaksanakan
2.4.5	Pengelolaan Penyelesaian Pelanggaran Disiplin ASN	Jumlah Kasus pelanggaran Disiplin PNS yang ditindaklanjuti (org)	5	24,170,000		5,847,600	4,640,500	2	10,488,100	40%	43%	
III	<b>PROGRAM PENGEMBANGAN SUMBER DAYA MANUSIA</b>	<b>1). Indeks Profesionalitas Aparatur, 2). Persentase ASN yang memenuhi standar kompetensi jabatan, 3).Persentase Aparatur yang ditingkatkan Kompetensinya</b>	<b>Baik; 25 Nilai; Persentase 5 Persen</b>	<b>840,602,500</b>		-	<b>126,890,200</b>	-	<b>126,890,200</b>		15%	
3.1	Kegiatan Pengembangan Kompetensi Tekhnis	Persentase ASN yang dikembangkan kompetensi Teknisnya	10	75,000,000		-	4,071,200	-	4,071,200	5%	5%	
3.1.2	Penyelenggaraan Pengembangan Kompetensi Teknis Umum, Inti, dan pilihan bagi jabatan Administrasi Penyelenggara Urusan Pemerintahan Konkuren, Perangkat Daerah penunjang, dan Urusan Pemerintahan Umum	Jumlah ASN yang mengikuti diklat teknis (org)	40	75,000,000			4,071,200	-	4,071,200	5%	5%	
3.2	Kegiatan Sertifikasi, kelembagaan, Pengembangan Kompetensi Manajerial dan Fungsional	Persentase ASN yang mengikuti Diklat dalam Jabatan	3	765,602,500		-	122,819,000	-	122,819,000	16%	16%	
3.2.1	Penyusunan kebijakan Teknis dan Rencana Sertifikasi kompetensi, Pengelolaan kelembagaan, tenaga Pengembang kompetensi, sumber belajar, kerjasama, Pengembangan Kompetensi Pimpinan Daerah, Jabatan Pimpinan Tinggi, kepemimpinan dan Prajabatan, Serta jabatan Fungsional	Jumlah Dokumen Rencana Pengembangan Kompetensi (dok)	1	30,117,000			6,667,900	-	6,667,900	22%	22%	
3.2.2	Penyelenggaraan Pengembangan Kompetensi bagi pimpinan Daerah, Jabatan Pimpinan Tinggi, Jabatan Fungsional, Kepemimpinan, dan Prajabatan	Jumlah ASN yang mengikuti Diklatpim dan Diklat Fungsional (org)	8	224,349,900	1	7	98,933,500	8	98,933,500	100%	44%	
3.2.3	Pembinaan, Pengoordinasian, Fasilitasi, Pemantauan, Evaluasi, dan pelaporan Pelaksanaan Sertifikasi, Pengelolaan Kelembagaan dan Tenaga Pengembang Kompetensi, Pengelolaan Sumber Belajar, dan Kerjasama, serta Pengembangan Kompetensi Pimpinan Daerah, Jabatan Pimpinan Tinggi, Kepemimpinan dan Prajabatan	Jumlah CPNS yang mengikuti Pelatihan Dasar Latsar CPNS (org)	47	511,135,600			17,217,600	-	17,217,600	3%	3%	
<b>J U M L A H</b>				<b>6,885,785,135</b>		<b>756,031,734</b>	<b>2,124,021,063</b>	-	<b>2,880,052,797</b>	<b>42%</b>	<b>42%</b>	
<b>Rata-rata Capaian Kinerja (42 %)</b>												

**EVALUASI TERHADAP HASIL RENJA PERANGKAT DAERAH LINGKUP KABUPATEN  
RENJA PERANGKAT DAERAH INSPEKTORAT KABUPATEN POLEWALI MANDAR  
PERIODE PELAKSANAAN TRIWULAN II TAHUN 2022**

No	Program Kegiatan Sub Kegiatan	Indikator Kinerja Program (outcome)/ Kegiatan (output) dan Sub Kegiatan	Target Kinerja dan Anggaran Renja dalam DPA Perangkat Daerah Tahun berjalan (Tahun 2022) yang dievaluasi		Realisasi Kinerja dan Anggaran Pada Triwulan Tahun 2022				Jumlah Realisasi Kinerja dan Anggaran Renja Perangkat Daerah Yang Dievaluasi	Persen Capaian Kinerja dan Anggaran Perangkat daerah Tahun 2022 (%)	Ket	
			4	5	6		9 = (5+6+7+8)					10 = 9/4x100
1	2	3	Kinerja	Rp	K	Rp	K	Rp	Kinerja	Rp	% Kinerja	% Rp
1	Program Penunjang Urusan Pemerintahan Daerah Kabupaten /Kota	Persentase Tertib Laporan	100%	7,535,665,911	10.3	776,078,653		1,034,441,829	24.0	1,810,520,482	24	24

1.1	Kegiatan Perencanaan, Penganggaran, dan Evaluasi Kinerja Perangkat Daerah	Persentase Dokumen Perencanaan Perangkat Daerah yang disusun Sesuai Standar dan Tepat Waktu	100%	16,785,600									
2.0 1.0 1.	Sub Kegiatan Penyusunan Dokumen Perencanaan Perangkat Daerah	Jumlah Dokumen Perencanaan Perangkat Daerah	1 Dokumen	8,087,100	0	0		0	0				
2.0 1.0 2.	Sub Kegiatan Koordinasi dan Penyusunan Dokumen RKA-SKPD	Jumlah Dokumen RKA-SKPD dan laporan hasil Koordinasi Penyusunan Dokumen RKA-SKPD	1 Dokumen	3,671,200	0	0		0	0				
2.0 1.0 3.	Sub Kegiatan Koordinasi dan Penyusunan Dokumen Perubahan RKA-SKPD	Jumlah Dokumen Perubahan RKA-SKPD dan laporan hasil Koordinasi Penyusunan Dokumen Perubahan RKA-SKPD	1 Dokumen	3,712,800	0	0		0	0				
2.0 1.0 6.	Sub Kegiatan Koordinasi dan Penyusunan Laporan Capaian Kinerja dan Ikhtisar Realisasi Kinerja SKPD	Jumlah Laporan Capaian Kinerja dan Ikhtisar Realisasi Kinerja SKPD dan Laporan Hasil Koordinasi Penyusunan Laporan Capaian Kinerja Dan Ikhtisar Realisasi Kinerja SKPD	1 Dokumen	1,314,500	0	0		0	0				
<b>2.0 2.</b>	<b>Kegiatan Administrasi Keuangan Perangkat Daerah</b>	<b>Opini Laporan Keuangan</b>	<b>100%</b>	<b>6,816,238,161</b>		<b>762,655,053</b>		<b>899,995,929</b>	<b>24.4</b>	<b>1,662,650,982</b>	<b>24</b>	<b>24.4</b>	
2.0 1.	Penyediaan Gaji dan Tunjangan ASN	Jumlah orang yang menerima Gaji dan Tunjangan ASN	14 Dokumen	6,812,190,961	11.2	762,655,053		899,995,929	24.4	1,662,650,982	24.4	24.4	
2.0 5.	Sub Kegiatan Koordinasi dan Penyusunan Laporan Keuangan Akhir Tahun SKPD	Jumlah Laporan Keuangan akhir tahun SKPD dan Laporan Hasil Koordinasi Penyusunan Laporan Keuangan Akhir Tahun SKPD	1 Dokumen	4,047,200	0	0		0	0				
<b>2.0 5.</b>	<b>Kegiatan Administrasi Kepegawaian Perangkat Daerah</b>		<b>100%</b>	<b>218,650,000</b>		<b>29,307,200</b>		<b>55,580,800</b>	<b>38.82</b>	<b>84,888,000</b>	<b>39</b>	<b>38.8</b>	
2.0 5.0 2.	Sub Kegiatan Pendidikan dan Pelatihan Pegawai Berdasarkan Tugas dan Fungsi	Jumlah pegawai berdasarkan Tugas dan fungsi yang mengikuti pendidikan dan pelatihan	100%	218,650,000	13.4	29,307,200		55,580,800	13.4	29,307,200	13	13.4	
<b>2.0 6.</b>	<b>Kegiatan Administrasi Umum Perangkat Daerah</b>	<b>Tertib Administrasi Umum Perangkat Daerah</b>	<b>100%</b>	<b>157,965,200</b>		<b>12,567,600</b>		<b>58,520,600</b>	<b>45.0</b>	<b>71,088,200</b>	<b>45</b>	<b>45.0</b>	
2.0 6.0 1.	Sub Kegiatan Penyediaan Komponen Instalasi Listrik/Penerangan Bangunan Kantor	Jumlah paket komponen instalasi listrik/penerangan bangunan kantor yang disediakan	100%	2,336,500	0	0	100	2,336,500	100%	0	100	-	
2.0 6.0 4.	Sub Kegiatan Penyediaan Bahan Logistik Kantor	Jumlah paket Bahan Logistik Kantor yang Disediakan.	100%	12,735,000	46.1	5,874,000		4,160,000	78.8	10,034,000	78.8	78.7907342	
2.0 6.0 5.	Sub Kegiatan Penyediaan Barang Cetak dan Penggandaan	Jumlah paket Barang dan Penggandaan yang disediakan	100%	14,778,000	0	0		8,063,400	55	8,063,400	55	54.5635404	
2.0 6.0 6.	Sub Kegiatan Penyediaan Bahan Bacaan dan Peraturan Perundang-Undangan	Jumlah Dokumen Bahan Bacaan dan Peraturan Perundang-undangan yang disediakan.	100%	3,840,000	0	0		0	0				
2.0 6.0 7.	Sub Kegiatan Bahan/Material	Jumlah Paket Bahan/Material yang tersedia	100%	16,441,000	21.7	3,560,000		12,879,000	100.0	16,439,000	100.0	100	
2.0 6.0 9.	Penyelenggaraan Rapat Koordinasi dan Konsultasi SKPD	Jumlah Laporan Penyelenggaraan Rapat Koordinasi dan Konsultasi Luar Daerah	100%	107,834,700	2.9	3,133,600		30,050,500	30.8	33,184,100	30.8	30.8	
		Jumlah Laporan Penyelenggaraan Rapat Koordinasi dan Konsultasi Dalam Daerah	100%		0	0		1,031,200	0.96	1,031,200	1.0	0.96	
<b>2.0 7.</b>	<b>Kegiatan Pengadaan Barang Milik Daerah Penunjang Urusan Pemerintah Daerah</b>		<b>100%</b>	<b>76,389,100</b>	<b>0</b>	<b>0</b>	<b>0</b>	<b>0</b>	<b>0</b>	<b>0</b>	<b>0</b>	<b>0</b>	
2.0 7.0 5.	Sub Kegiatan Pengadaan Mebel	Jumlah paket mebel yang disediakan		30,916,100	0	0	0	0	0	0	0	0	
2.0 7.0 6.	Sub Kegiatan Peralatan dan Mesin Lainnya	jumlah unit peralatan dan mesin lainnya yang disediakan		45,473,000	0	0	0	0	0	0	0	0	
<b>2.0 8.</b>	<b>Kegiatan Penyediaan Jasa Penunjang Urusan Pemerintahan Daerah</b>		<b>100%</b>	<b>199,906,450</b>	<b>0.4</b>	<b>856,000</b>	<b>0</b>	<b>0</b>	<b>0.4</b>	<b>856,000</b>	<b>0.4</b>	<b>0.4</b>	
2.0 8.0 1.	Sub Kegiatan Penyediaan Jasa Surat Menyurat	Jumlah Laporan Penyediaan Jasa Surat Menyurat		155,039,800	0	0	0	0	0	0	0	0	
2.0 8.0 2.	Sub Kegiatan Penyediaan Jasa Komunikasi Sumber Daya Air dan Listrik	Jumlah Jasa Komunikasi, Sumber Daya Air dan Listrik		14,866,850	0	0	0	0	0	0	0	0	



2.0 8.0 4.	Sub Kegiatan Penyediaan Jasa Pelayanan Umum Kantor	Jumlah Laporan penyediaan dan jasa pelayanan umum kantor yang tersedia.	100%	29,999,800	2.9	856,000	0	0	2.9	856,000	2.9	2.853352356
2.1	<b>Kegiatan Pemeliharaan Barang Milik Daerah Penunjang Urusan Pemerintahan Daerah</b>		<b>100%</b>	<b>49,731,400</b>	0	0	41	<b>20,344,500</b>	41	<b>20,344,500</b>	41	40.90876187
2.0 9.0 2.	Sub Kegiatan Penyediaan Jasa Pemeliharaan, Biaya Pemeliharaan, Pajak, dan Perizinan Kendaraan Dinas Operasional atau Lapangan	Jumlah kendaraan dinas operasional atau lapangan yang dipelihara dan di bayarkan pajak dan perizinnya.	100%	17,265,000	0	0	82.0	14,164,500	82.0	14,164,500	82.0	82
2.0 9.0 6.	Sub Kegiatan Pemeliharaan peralatan dan Mesin Lainnya.	Jumlah peralatan dan mesin lainnya yang dipelihara	100%	16,466,400	0	0	37.5	6,180,000	37.5	6,180,000	38	38
2.0 9.1 0.	Sub Kegiatan Pemeliharaan/ Rehabilitasi Gedung Kantor dan Bangunan Lainnya	Jumlah sarana dan prasarana gedung kantor atau bangunan lasannya yang dipelihara/direhabilitasi	100%	16,000,000	0	0	0	0	0	0		
02	<b>PROGRAM PENYELENGGARAAN PENGAWASAN.</b>		100%	<b>3,132,333,200</b>	<b>12.3</b>	<b>385,464,700</b>	<b>12.9</b>	<b>404,160,000</b>	<b>25.2</b>	<b>789,624,700</b>	25	25
2.0 1	<b>Kegiatan Penyelenggaraan Pengawasan Internal</b>		<b>100%</b>	<b>2,264,585,100</b>	4.9	<b>111,929,700</b>	<b>16.9</b>	<b>383,505,000</b>	<b>21.9</b>	<b>495,434,700</b>	<b>22</b>	<b>22</b>
2.0 1.0 1.	Pengawasan Kinerja Pemerintah Daerah	Jumlah Laporan Hasil Pengawasan Kinerja Pemerintah Daerah	39 LHP	656,302,300	2.1	13,662,700	22.4	146,885,000	24.5	160,547,700	24.5	24
2.0 1.0 2.	Pengawasan Keuangan Pemerintah Daerah	Jumlah Laporan Hasil Pengawasan Keuangan Pemerintah Daerah	4 LHP	154,967,900	44.0	68,116,000	0	0	44.0	68,116,000	44	44
2.0 1.0 3.	Reviu Laporan Kinerja	Jumlah Laporan Hasil Reviu Laporan Kinerja	24 LHR	313,840,000	9.6	30,151,000	2.7	8,480,000	12.3	38,631,000	12.3	12
2.0 1.0 4.	Reviu Laporan Keuangan	Jumlah Laporan Hasil Reviu Laporan Keuangan	1 LHP	169,993,200	0	0	7.7	13,020,000	7.7	13,020,000	7.7	8
2.0 1.0 5.	Pengawasan Desa	Jumlah Laporan Hasil Pengawasan Desa	24 LHP	687,874,400	0	0	24.2	166,370,000	24.2	166,370,000	101	24
2.0 1.0 6.	Kerjasama Pengawasan Internal	Jumlah Kesepakatan Pengawasan Internal yang terbentuk	4 Kesepakatan	31,750,000	0	0	0	0				
2.0 1.0 7.	Monitorin dan Evaluasi Tindak Lanjut Hasil Pemeriksaan BPK RI dan Tindak Lanjut Hasil Pemeriksaan APIP	Jumlah Dokumen Hasil Monitoring dan Evaluasi Tindak Lanjut Hasil Temuan BPK RP dan Tindak Lanjut Hasil Pemeriksaan APIP	5 Dokumen	249,857,300	0	0	19.5	48,750,000	19.5	48,750,000	19.5	19.5
2.0 2	<b>Penyelenggaraan Pengawasan dengan Tujuan Tertentu</b>	<b>Jumlah PD yang dalam pengawasan dengan tujuan tertentu</b>		<b>867,748,100</b>	31.5	<b>273,535,000</b>	<b>2.4</b>	<b>20,655,000</b>	<b>33.9</b>	<b>294,190,000</b>	<b>34</b>	<b>34</b>
2.0 2.0 1.	Sub Kegiatan Penanganan Kerugian Negara/Daerah	Jumlah Laporan penyelesaian Kerugian negara/Daerah yang ditangani	3 Laporan	31,229,600	28.5	8,905,000	16.1	5,015,000	44.6	13,920,000	45	45
2.0 2.0 2.	Sub Kegiatan Pengawasan dengan tujuan tertentu	Jumlah Laporan hasil pengawasan dengan Tujuan tertentu.	27 Laporan	836,518,500	31.6	264,630,000	1.9	15,640,000	33.5	280,270,000	33.5	34
03	<b>PROGRAM PERUMUSAN KEBIJAKAN, PENDAMPINGAN DAN ASISTENSI</b>	<b>Jumlah PD yang dalam pengawasan dengan tujuan tertentu</b>	<b>100%</b>	<b>200,808,200</b>			<b>7.15</b>	<b>14,349,400</b>	<b>7.15</b>	<b>14,349,400</b>	<b>7.15</b>	<b>7.15</b>
2.3	<b>Pendampingan dan Asistensi</b>	<b>Jumlah Aparat pengawasan internal Pemerintah yang kompeten</b>	<b>100%</b>	<b>200,808,200</b>			<b>7.15</b>	<b>14,349,400</b>	<b>7.15</b>	<b>14,349,400</b>	<b>7.15</b>	<b>7.15</b>
	Pendampingan dan Asistensi Urusan Pemerintahan Daerah	Jumlah perangkat daerah yang dilakukan pendampingan dan asistensi urusan pemerintah daerah	12 Dokumen	4,008,200								
	Pendampingan, Asistensi, Verifikasi dan penilaian Reformasi dan Birokrasi	Jumlah perangkat daerah yang dilakukan pendampingan, asistensi, verifikasi dan penilaian Reformasi Birokrasi	1 Dokumen	22,636,400								
	Koordinasi, Monitoring dan Evaluasi serta verifikasi pencegahan dan pemberantasan korupsi	Jumlah Kegiatan koordinasi, monitoring dan evaluasi serta verifikasi pencegahan dan pemberantasan korupsi.	3 Kegiatan	77,755,300			18.5	14,349,400	18.5	14,349,400	18	18.5
	Pendampingan, Asistensi dan Verifikasi Penegakkan Integritas	Jumlah Perangkat daerah yang dilakukan pendampingan, asistensi dan verifikasi penegakan integritas.	4 Perangkat Daerah	96,408,300								
<b>JUMLAH</b>				<b>10,868,807,311</b>		<b>1,161,543,353</b>		<b>1,452,951,229</b>		<b>2,614,494,582</b>		
<b>Rata-rata Persen Capaian (%) sub kegiatan</b>										<b>7.0</b>	<b>24.06</b>	

EVALUASI TERHADAP HASIL RENJA PERANGKAT DAERAH LINGKUP KABUPATEN  
RENJA PERANGKAT DAERAH BADAN KESATUAN BANGSA DAN POLITIK KABUPATEN POLEWALI MANDAR  
PERIODE PELAKSANAAN TRIWULAN II TAHUN 2022

No	Program/Kegiatan/Sub Kegiatan	Indikator Kinerja Program (outcome)/ Kegiatan (output) dan Sub Kegiatan	Target Kinerja dan Anggaran Renja/DPA Perangkat Daerah Tahun berjalan (Tahun 2022) yang dievaluasi		Realisasi Kinerja dan Anggaran Pada Triwulan Tahun 2022				Jumlah Realisasi Kinerja dan Anggaran Renja Perangkat Daerah yang dievaluasi		Persen Capaian Kinerja Dan Anggaran Perangkat Daerah tahun 2022 (%)		Ket
			4		5		6		9=(5+6+7+8)		10 = 9/4 x 100		
			Kinerja	Rupiah	Kinerja	Rp	Kinerja	Rp	Kinerja	Rp	% Kinerja	% Rp	
1	2	3	4		5		6		9=(5+6+7+8)		10 = 9/4 x 100		11
A	Program : Program Penunjang Urusan Pemerintah Daerah	Predikat SAKIP Perangkat Daerah	.....	2,490,907,457	25	356,903,123	25	621,708,424	50	978,611,547	50	39.3	
1	Kegiatan : Perencanaan, Penganggaran dan Evaluasi Kinerja Perangkat Daerah	Predikat SAKIP Perangkat Daerah; Opini Pengelolaan Keuangan Perangkat Daerah ; Indeks Kepuasan Masyarakat (IKM)	0%	3,000,000	-	-	-	-	.....	-	.....	.....	
1	Sub Kegiatan : Penyusunan Dokumen Perencanaan Perangkat Daerah	Jumlah Dokumen Renstra dan Renja/Perubahan Renstra/Renja yang tersusun sesuai standar dan tepat waktu	2 Dok	750,000	-	-	-	-	.....	-	.....	.....	
2	Sub Kegiatan : Koordinasi dan Penyusunan Dokumen RKA-SKPD	Jumlah Dokumen RKA/DPA Pokok Perangkat Daerah	2 Dok	750,000	-	-	-	-	-	-	-	-	
3	Evaluasi Kinerja Perangkat Daerah	Jumlah Laporan Monev Pembangunan dan Lakip Perangkat Daerah	2 Dok	1,500,000	-	-	-	-	-	-	-	-	
2	Kegiatan : Administrasi Keuangan Perangkat Daerah	Predikat SAKIP Perangkat Daerah; Opini Pengelolaan Keuangan Perangkat Daerah ; Indeks Kepuasan Masyarakat /Stakeholder (IKM)		2,132,690,207	13%	285,014,139	24%	510,710,093	37%	795,724,232	50	37	
1	Sub Kegiatan : Penyediaan Gaji dan Tunjangan ASN	Jumlah ASN yang Masuk dalam Daftar Gaji/Ampira Gaji Bulanan dalam satu Tahun	22 Orang	2,131,909,707	13%	285,014,139	24%	509,929,593	37%	794,943,732	50	37.3	
2	Koordinasi dan Penyusunan Laporan Keuangan Akhir Tahun SKPD	Jumlah Dokumen Laporan Keuangan Akhir Tahun Perangkat Daerah	1 Dok	780,500	-	-	1 Dok	780,500	1 Dok	780,500	100	100.0	
3	Kegiatan : Administrasi Umum Perangkat Daerah	Predikat SAKIP Perangkat Daerah; Opini Pengelolaan Keuangan Perangkat Daerah ; Indeks Kepuasan Masyarakat /Stakeholder (IKM)	119	186,608,400	31	40,963,600	38	50,706,900	69	91,670,500	49	49	
1	Sub Kegiatan : Penyediaan Komponen Instalasi Listrik/Penerangan Bangunan Kantor	Jumlah Jenis Komponen Instalasi Listrik/Penerangan Bangunan Kantor Yang di Gunakan	6 Jenis	1,846,500	6 jenis	1,846,500	-	-	6 Jenis	1,846,500	100	100	
2	Penyediaan Bahan Logistik Kantor	Jumlah Paket Bahan Logistik Kantor Yang Tersedia	2 Jenis	36,050,000	0,5 Jenis	9,800,000	0,5 Jenis	5,250,000	1 jenis	15,050,000	41.7	41.7	
3	Penyediaan Barang Cetak dan Penggandaan	Jumlah Barang Cetak dan Penggantian Kantor yang dibutuhkan dalam satu tahun	2 Jenis	14,588,500	0,05 jenis	3,630,000	0,5Jenis	3,630,000	1 Jenis	7,260,000	49.8	49.8	
4	Penyediaan Bahan Bacaan dan Peraturan Perundang-Undangan	Jumlah Bahan Bacaan dan Peraturan Perundang-Undangan yang tersedia	2 Jenis	4,440,000	-	-	0,5 Jenis	720,000	0,5 Jenis	720,000	16.2	16.2	
5	Penyediaan Bahan/Material	Jumlah Alat Tulis Kantor ( ATK ) yang Tersedia	22 Jenis	15,304,300	5 jenis	3,768,300	5 jenis	3,661,900	10 jenis	7,430,200	48.5	48.5	
6	Penyediaan Rapat Koordinasi dan Konsultasi SKPD	Jumlah Laporan Koordinasi dan Konsultasi Perangkat Daerah	85 Laporan	114,379,100	19 Lap	21,918,800	32 Lap	37,445,000	51 Lap	59,363,800	50	51.9	
4	Kegiatan : Pengadaan Barang Milik Daerah Penunjang Urusan Pemerintah Daerah	Predikat SAKIP Perangkat Daerah; Opini Pengelolaan Keuangan Perangkat Daerah ; Indeks Kepuasan Masyarakat /Stakeholder	5 Unit	27,139,700	1 Unit	9,537,500	4 Unit	17,602,200	5 unit	27,139,700	100	100.0	
1	Sub Kegiatan : Pengadaan Sarana dan Prasarana Gedung Kantor atau Bangunan Lainnya	Jumlah Pengadaan Sarana dan Prasarana Gedung Kantor atau Bangunan Lainnya	5 Unit	27,139,700	1 Unit	9,537,500	4 Unit	17,602,200	5 Unit	27,139,700	100	100.0	
5	Kegiatan : Penyediaan Jasa Penunjang Urusan Pemerintah Daerah	Predikat SAKIP Perangkat Daerah; Opini Pengelolaan Keuangan Perangkat Daerah ; Indeks Kepuasan Masyarakat /Stakeholder (IKM)	1003	83,462,600	151 Jenis	12,687,884	350.5	28,889,231	500.5 Jenis	41,577,115	49.8	49.8	
1	Sub Kegiatan : Penyediaan Jasa Surat Menyurat	Jumlah Surat Masuk dan Keluar yang Terkelola	1000 Jenis	53,570,000	150 Jenis	8,500,000	350 Jenis	18,285,000	500 jenis	26,785,000	50	50.0	
2	Sub Kegiatan : Penyediaan Jasa Komunikasi, Sumber Daya Air dan Listrik	Jumlah Tagihan Jasa Komunikasi, Sumber Daya Air dan Listrik yang dibayarkan	2 Jenis	17,384,400	1 jenis	2,487,884		5,665,431	1 Jenis	8,153,315	46	46.9	
3	Sub Kegiatan : Penyediaan Jasa Pelayanan Umum Kantor	Jumlah Tempat Pelayanan Umum Kantor yang dibayarkan jasa layanan	1 Unit	12,508,200	0%	1,700,000	0.5	4,938,800	0,5	6,638,800	53	53.1	

6	Kegiatan : Pemeliharaan Barang Milik Daerah Penunjang Urusan Pemerintahan Daerah	Predikat SAKIP Perangkat Daerah; Opini Pengelolaan Keuangan Perangkat Daerah ; Indeks Kepuasan Masyarakat /Stakeholder (IKM)	28 Unit	58,006,550	9 Unit	8,700,000	11 Unit	13,800,000	20 Unit	22,500,000	38	38.8	
1	Sub Kegiatan : Penyediaan Jasa Pemeliharaan, Biaya Pemeliharaan, Pajak dan Perizinan Kendaraan Dinas Operasional atau Lapangan	Jumlah Kendaraan Perorangan Dinas atau Kendaraan Dinas Jabatan yang dibayarkan jasa Pemeliharaan, Biaya Pemeliharaan dan Pajak Kendaraan	6 Unit	48,006,550	1 Unit	5,100,000	3 unit	10,200,000	4 unit	15,300,000	31.9	31.9	
2	Sub Kegiatan : Pemeliharaan/Rehabilitasi Sarana dan Prasarana Gedung Kantor atau Bangunan Lainnya	Jumlah Sarana dan Prasarana Gedung Kantor atau Bangunan Lainnya yang rusak ringan/ sedang yang dilakukan pemeliharaan/rehabilitasi	22 Unit	10,000,000	8 Unit	3,600,000	8 unit	3,600,000	16 unit	7,200,000	72	72.0	
<b>B</b>	<b>Program Peningkatan Kewaspadaan Nasional, Dan Peningkatan Kualitas Dan Fasilitas Penanganan Konflik Sosial</b>	<b>Presentase Potensi Konflik Yang Tertangani</b>	100 Persen	286,194,600	25%	54,129,200	50%	169,403,500	50	223,532,700	50	78.1	
1	Kegiatan : Perumusan Kebijakan Tekhnis dan Pelaksanaan Pemantapan Kewaspadaan Nasional dan Penanganan Konflik Sosial	Jumlah Dokumen kebijakan Teknis	1 Dok	286,194,600	0,25	54,129,200	0,25	169,403,500	0,50	223,532,700	50	78.1	
1	Sub Kegiatan : Pelaksanaan Koordinasi di Bidang Kewaspadaan Dini, Kerjasama Intelejen, Pemantauan Orang Asing, Tenaga Kerja Asing dan Lembaga Asing Kewaspadaan Perbatasan Antar Negara, Fasilitas Kelembagaan Bidang Kewaspadaan, Serta Penanganan Konflik Di Daerah	Jumlah Monev Terpadu Penanganan Konflik Sosial dan Jumlah Potensi Konflik yang teridentifikasi	2 Laporan dan 4 Laporan	134,634,600	1 Lap	5,349,200	2 Lap	69,623,500	3 Lap	74,972,700	50	55.7	
2	Sub Kegiatan : Pelaksanaan Forum Koordinasi Pimpinan Daerah Kabupaten/Kota	Jumlah Forum Koordinasi Pimpinan Daerah	4 Kali	151,560,000	1 Kali	48,780,000	3 kali	99,780,000	4 kali	148,560,000	100	98.0	
<b>C</b>	<b>Program Pemberdayaan dan Pengawasan Organisasi Kemasyarakatan</b>	<b>Persentase Pemberdayaan dan Pengawasan Ormas</b>	16 Persen	64,939,600	-	-	0,25	22,114,300	0,25	22,114,300	25	34.1	
1	Kegiatan : Perumusan Kebijakan Tekhnis dan Pemantapan Pelaksanaan di Bidang Pemberdayaan dan Pengawasan Organisasi Kemasyarakatan	Jumlah Dokumen kebijakan Teknis	1 Dok	64,939,600	-	-	0,25	22,114,300	0,25	22,114,300	25	34.1	
1	Sub Kegiatan : Pelaksanaan Monitoring, Evaluasi dan Pelaporan di Bidang Pendaftaran Ormas, Pemberdayaan Ormas, Evaluasi dan Mediasi Sengketa Ormas, Pengawasan Ormas dan Ormas Asing Di Daerah	Jumlah Peserta peningkatan Kualitas Pemahaman Wawasan kebangsaan	98 Ormas	64,939,600	-	-	25 Ormas	22,114,300	25 ormas	22,114,300	25	34.1	
<b>D</b>	<b>Program Penguatan Ideologi Pancasila dan Karakter Kebangsaan</b>	<b>Indeks Wawasan Kebangsaan Masyarakat</b>	Baik	51,765,800	-	3,400,000	-	9,300,468	-	12,700,468	25	24.5	
1	Kegiatan : Perumusan Kebijakan Tekhnis dan Pemantapan Pelaksanaan di Bidang Ideologi Pancasila dan Karakter Kebangsaan	Jumlah Dokumen kebijakan Teknis	1 Dok	51,765,800	0	3,400,000	0	9,300,468	0	12,700,468	25	24.5	
1	Sub Kegiatan : Pelaksanaan Koordinasi di Bidang Ideologi Wawasan Kebangsaan, Bela Negara, Karakter Bangsa, Pembauran Kebangsaan, Bhinneka Tunggal Ikadnan Sejarah Kebangsaan	Jumlah Peserta peningkatan Kualitas Pemahaman Wawasan kebangsaan	40 orang	51,765,800	0	3,400,000	0	9,300,468	0	12,700,468	25	24.5	
<b>E</b>	<b>Program Pembinaan dan Pengembangan Ketahanan Ekonomi Sosial dan Budaya</b>	<b>Persentase Forum yang di Bina dan di kembangkan secara ekonomi,ketahanan ekonomi, sosial dan budaya</b>	100 Persen	67,128,800	-	-	100	33,089,500	100	33,089,500	100	49.3	
1	Kegiatan : Perumusan Kebijakan Tekhnis dan Pemantapan Pelaksanaan di Bidang Ketahanan Ekonomi Sosial dan Budaya	Jumlah Dokumen kebijakan Teknis	1 Dok	67,128,800	-	-	1 Dok	33,089,500	1 Dok	33,089,500	100	49.3	
1	Sub Kegiatan : Pelaksanaan Koordinasi di Bidang Ketahanan Ekonomi, Sosial dan Budaya dan Fasilitas Pencegahan Penyalugunaan Narkotika, Fasilitas Kerukunan Ummat Beragama dan Penghayat Kepercayaan di Daerah	Jumlah Peserta peningkatan toleransi intra dan antar umat beragama dan Jumlah Peserta Rapat koordinasi pencegahan penyalugunaan narkotika dan minuman keras	60 orang	67,128,800	-	-	60 orang	33,089,500	60 Orang	33,089,500	100	49.3	
<b>F</b>	<b>Program Peningkatan Peran Partai Politik dan Lembaga Pendidikan Melalui Pendidikan Politik dan Pengembangan Etika Serta Budaya Politik</b>	<b>Indeks Pemahaman Politik Masyarakat</b>	Baik	1,098,989,800	0.50	5,522,000	44.38	487,700,300	44.88	493,222,300	44.9	44.9	

1	Kegiatan: Perumusan kebijakan teknis dan Pemantapan Pelaksanaan Bidang Pendidikan Politik, Etika Budaya Politik, Peningkatan demokrasi, Fasilitasi Kelembagaan Pemerintahandan Partai Politik, Pemilihan umum/Pemilihan umum Kepala Daerah, serta Pemantauan situasi politik	Jumlah Dokumen kebijakan Teknis	1 Dok	1,098,989,800		5,522,000	11 Parpol	487,700,300	11 Parpol	493,222,300	50	44.9
1	Sub Kegiatan: Pelaksanaan Kebijakan di Bidang Pendidikan Politik, Etika Budaya Politik, Peningkatan demokrasi, Fasilitasi Kelembagaan Pemerintahandan Partai Politik, Pemilihan umum/Pemilihan umum Kepala Daerah, serta Pemantauan situasi politik	Jumlah Partai Politik yang menerima bantuan keuangan parpol sesuai standar prosedur berlaku	11 Parpol	1,021,461,800		-	11 Parpol	458,613,300	11 Parpol	458,613,300	50	44.9
2	Sub Kegiatan: Pelaksanaan Koordinasi di Bidang Pendidikan Politik, Etika Budaya Politik, Peningkatan demokrasi, Fasilitasi Kelembagaan Pemerintahandan Partai Politik, Pemilihan umum/Pemilihan umum Kepala Daerah, serta Pemantauan situasi politik	Jumlah Peserta yang mengikuti pendidikan politik bagi pemilih pemula	60 orang	46,762,200	0 orang	2,122,000	30 orang	16,347,000	30 orang	18,469,000	50	39.5
3	Sub Kegiatan: Pelaksanaan Monitoring, Evaluasi dan Pelaporan di Bidang Pendidikan Politik, Etika Budaya Politik, Peningkatan demokrasi, Fasilitasi Kelembagaan Pemerintahandan Partai Politik, Pemilihan umum/Pemilihan umum Kepala Daerah, serta Pemantauan situasi politik	Jumlah Laporan Pemantauan Perkembangan Politik didaerah yang lengkap dan akurat	8 Kecamatan	30,765,800	1 Kec	3,400,000	3 kec	12,740,000	4 Kec	16,140,000	50	52.5
<b>JUMLAH</b>				<b>4,059,926,057</b>	<b>10.34</b>	<b>419,954,323</b>	<b>33.09</b>	<b>1,343,316,492</b>	<b>43.43</b>	<b>1,763,270,815</b>	<b>55.16</b>	<b>43.43</b>
<b>Rata-rata Capaian Kinerja (%)</b>					<b>10.34</b>		<b>33.09</b>		<b>43.43</b>			
<b>Predikat Kinerja</b>					Sangat Rendah		Sangat Rendah		Sangat Rendah			

**EVALUASI TERHADAP HASIL RENJA PERANGKAT DAERAH LINGKUP KABUPATEN  
RENJA KECAMATAN POLEWALI KABUPATEN POLEWALI MANDAR  
PERIODE PELAKSANAAN TRIWULAN I TAHUN 2022**

No	Program/Kegiatan/Sub Kegiatan	Indikator Kinerja Program (outcome)/ Kegiatan (output) dan Sub Kegiatan	Target Kinerja dan Anggaran Renja/DPA Perangkat Daerah Tahun berjalan (Tahun 2022) yang dievaluasi		Realisasi Kinerja dan Anggaran Pada Triwulan Tahun 2022				Realisasi Kinerja dan Anggaran Renja Perangkat Daerah yang dievaluasi		Capaian Kinerja Dan Anggaran Perangkat Daerah tahun 2021 (%)		Ket
			4	5	I		II		9=(5+6+7+8)		11 = 9/4 x 100		
1		3	Kinerja	Rp	Kinerja	Rp	Kinerja	Rp	Kinerja	Rp	% Kinerja	% Rp	15
1	Penunjang Urusan Pemerintahan Daerah Kabupaten/Kota	Predikat Sakip Perangkat Daerah,Opini Pengelolaan Keuangan Perangkat Daerah,Indeks Kepuasan Masyarakat (IKM)	WTP,Sangat Baik,Predikat Sakip,Opni BPK Indeks	Rp 9,836,507,377	21%	Rp 2,043,474,297	22%	Rp 2,193,341,372	43%	4,236,815,669	43%	43	
1	Kegiatan Perencanaan,Penganggaran dan Evaluasi Kinerja Perangkat Daerah	Persentase Dokumen Perencanaan perangkat Daerah yang disusun sesuai standar dan Tepat Waktu	100%	Rp 13,906,300	-	43%	6,048,300.00	43%	6,048,300	43%	43%	43	
1	Penyusunan Dokumen Perencanaan Perangkat Daerah	Jumlah Dokumen Renja / Perubahan Renja tahunan yang tersusun sesuai standar dan tepat waktu (Dok)	1	Rp 3,370,500	-	100%	3,370,500	100%	3,370,500	100%	100%	100	
	Koordinasi dana penyusunan Dokumen RKA SKPD	Jumlah dokumen RKA dan DPPA Perangkat Daerah yang tersusun sesuai standar dan tepat waktu (dok)	4	Rp 4,374,300	-	-	-	0%	-	-	-	-	
2	Koordinasi dan Penyusunan Laporan Capaian Kinerja dan Ikhtisar Realisasi Kinerja SKPD	jumlah LPPD dan Laporan Pertanggungjawaban Bupati pada perangkat Daerah yang tersusun sesuai standar dan tepat waktu (dok)	1	Rp 2,677,800	-	100%	2,677,800	100%	2,677,800	100%	100%	100	
3	Evaluasi Kinerja Perangkat Daerah	Jumlah rekomendasi hasil monitoring evaluasi dan pelaporan kinerja yang tersusun sesuai standar dan tepat waktu (dok)	4	Rp 3,483,700	-	-	-	0%	-	-	-	-	
2	Kegiatan Administrasi Keuangan Perangkat Daerah	Persentase Penyampaian Laporan keuangan sesuai standar dan Tepat Waktu	100%	Rp 9,025,881,401	1,969,797,026	22%	1,983,740,900.00	44%	3,953,537,926	44%	44%	44	
4	Penyediaan Gaji dan Tunjangan ASN	Jumlah ASN yang masuk daam Daftar Gaji/ Ampra Gaji bulanan dalam satu tahun (org)	119	Rp 9,020,056,401	22%	1,969,797,026	22%	1,981,178,900.00	44%	3,950,975,926	44%	-	
5	Koordinasi dan Pelaksanaan Akuntansi SKPD	Jumlah laporan akuntabilitas kinerja perangkat Daerah sesuai standar dan tepat waktu (lap)	1	Rp 3,263,000	-	-	-	-	-	0	-	-	
6	Koordinasi dan Penyusunan Pelaporan Keuangan Akhir Tahun SKPD	Jumlah Dokumen Laporan Keuangan Akhir Tahun Perangkat Daerah (dok)	1	Rp 2,562,000	-	-	2,562,000.00	100%	2,562,000	100%	100%	100	

3	<b>Kegiatan Administrasi Kepegawaian Perangkat Daerah</b>	<b>Persentase PNS perangkat daerah yang berkinerja baik</b>	100%	Rp 26,375,000	-	-	-	-	-	-	-	-
6	Pendidikan dan Pelatihan Pegawai Berdasarkan Tugas dan Fungsi	Jumlah Pegawai yang akan melaksanakan Pelatihan (org)	1	Rp 26,375,000	-	-	-	-	-	-	-	-
4	<b>Kegiatan Administrasi Umum Perangkat Daerah</b>	<b>Persentase tertib ketatausahaan kantor</b>	100%	Rp 237,553,200	10%	Rp 24,731,300	33%	79,073,300.00	44%	103,804,600	44%	44
7	Penyediaan Komponen Instalasi Listrik/Penerangan Bangunan Kantor	Jumlah komponen instalasi/penerangan yang tersedia (jenis)	15	Rp 2,849,200	24%	688,200	33%	934,200.00	57%	1,622,400	57%	57
	Penyediaan Peralatan Rumah Tangga	Jumlah jenis alat-alat rumah tangga yang tersedia (jenis)	1	Rp 15,000,000	0%	-	-	-	-	-	-	-
8	Penyediaan Peralatan dan Perlengkapan Kantor	Jumlah Peralatan dan Perlengkapan Kantor Unit)	4	Rp 16,968,300	0%	-	100%	16,968,300.00	100%	16,968,300	1	100
9	Penyediaan Bahan Logistik Kantor	Jumlah jenis makan minum yang tersedia (jenis)	3	Rp 32,980,000	11%	3,660,000	28%	9,190,000.00	39%	12,850,000	39%	39
10	Penyediaan Barang Cetak dan Penggandaan	Jumlah jenis cetak dan penggandaan yang tersedia (jenis)	2	Rp 5,193,000	21%	1,110,800	18%	935,600.00	39%	2,046,400	39%	39
11	Penyediaan Bahan Bacaan dan Peraturan Perundang-Undangan	Jumlah jenis bahan bacaan yang tersedia (jenis)	2	Rp 2,520,000	0%	-	29%	720,000.00	29%	720,000	29%	29
12	Penyediaan Bahan Material	Jumlah jenis alat tulis kantor yang tersedia (jenis)	23	Rp 28,416,100	25%	7,081,900	24%	6,708,300.00	49%	13,790,200	49%	49
13	Penyelenggaraan Rapat Koordinasi dan Konsultasi SKPD	Jumlah Laporan koordinasi dan konsultasi Perangkat Daerah (kali)	68	Rp 133,626,600	9%	12,190,400	33%	43,616,900.00	42%	55,807,300	42%	42
6	<b>Kegiatan Penyediaan Jasa Penunjang Urusan Pemerintahan Daerah</b>	<b>Persentase Tertib Ketatausahaan Kantor</b>	100%	Rp 213,017,476	14%	30,642,371	17%	35,195,872.00	31%	65,838,243	14%	31
16	Penyediaan Jasa Surat Menyurat	Jumlah surat masuk dan keluar yang terkelola (surat)	2500	Rp 26,195,650	14%	3,700,000	19%	4,956,000.00	33%	8,656,000	33%	33
17	Penyediaan Jasa Komunikasi, Sumber Daya Air dan Listrik	Jumlah Jenis kebutuhan komunikasi yang terpenuhi (jenis)	2	Rp 86,143,526	13%	10,866,271	14%	11,909,372.00	26%	22,775,643	26%	26
18	Penyediaan Jasa Pelayanan Umum Kantor	Luas gedung dan halaman kantor kondisi bersih (m2)	1	Rp 100,678,300	16%	16,076,100	18%	18,330,500.00	34%	34,406,600	34%	34
7	<b>Kegiatan Pemeliharaan Barang Milik Daerah Penunjang Urusan Pemerintah Daerah</b>	<b>Persentase Tertib Ketatausahaan Kantor</b>	100%	Rp 319,774,000	6%	18,303,600	28%	89,283,000.00	34%	107,586,600	6%	34
19	Penyediaan Jasa Pemeliharaan, Biaya Pemeliharaan, Pajak, dan Perizinan Kendaraan Dinas Operasional atau Lapangan	Jumlah unit kendaraan dinas yang terpelihara (unit)	25	Rp 258,520,400	6%	14,703,600	22%	56,305,000.00	27%	71,008,600	27%	27
20	Pemeliharaan/Rehabilitasi Gedung Kantor atau Bangunan Lainnya	Jumlah Luas bangunan Dan Halaman Kantor Yang terpelihara (unit)	4	Rp 37,153,600	5%	1,700,000	75%	27,778,000.00	79%	29,478,000	79%	79
20	Pemeliharaan /Rehabilitasi Sarana dan Prasarana Pendukung Gedung Kantor atau Bangunan Lainnya	Jumlah Sarana dan Prasarana Gedung Kantor atau yang rusak ringan/sedang yang dilakukan pemeliharaan /rehabilitasi (unit)	3	Rp 24,100,000	8%	1,900,000	22%	5,200,000.00	29%	7,100,000	29%	29
II	<b>PROGRAM PENYELENGGARAAN PEMERINTAHAN DAN PELAYANAN PUBLIK</b>	<b>Indeks Kepuasan Layanan pemerintahan kecamatan</b>	Sangat Baik	Rp 928,125,700	18%	Rp 169,614,500	14%	Rp 127,633,150	32%	297,247,650	18%	32
8	<b>Koordinasi Penyelenggaraan Kegiatan Pemerintahan di Tingkat Kecamatan</b>	<b>Jumlah Penyelenggaraan Kegiatan Pemerintahan di Tingkat Kecamatan</b>	4	Rp 190,903,900	39%	73,572,900	6%	11,288,600.00	44%	84,861,500	39%	44
21	Koordinasi/Sinergi Perencanaan dan Pelaksanaan Kegiatan Pemerintahan Dengan Perangkat Daerah dan Instansi Vertikal Terkait	Jumlah kegiatan koordinasi yang diselenggarakan (org)	100	Rp 8,049,500	100%	8,049,500.00	-	-	100%	8,049,500	100%	100
22	Peningkatan Efektifitas Kegiatan Pemerintahan di Tingkat Kecamatan	Jumlah jenis event festival budaya yang diikuti (keg)	3	Rp 182,854,400	36.00%	65,523,400.00	6.00%	11,288,600.00	3.6%	76,812,000	3.6%	3.6
	Jumlah Kegiatan Keagamaan dan pemberdayaan perempuan yang diselenggarakan (keg)	2										
	Jumlah Lomba Seni yang terselenggara (event)	2										
9	<b>Kegiatan Penyelenggaraan Urusan Pemerintahan yang tidak dilaksanakan oleh unit kerja perangkat daerah yang ada dikecamatan</b>	<b>Jumlah Penyelenggaraan Urusan Pemerintahan yang tidak dilaksanakan oleh unit kerja perangkat daerah yang ada dikecamatan</b>	1	Rp 26,374,000	0%	-	0%	-	0%	-	-	-
		<b>Jumlah Konflik yang tertangani (konflik)</b>	3	Rp 26,374,000	0%	-	-	-	0%	-	-	-
9	<b>Kegiatan Pelaksanaan Urusan Pemerintahan yang di Limpahkan Kepada Camat</b>	<b>Jumlah Urusan Pemerintahan yang dilimpahkan kepada camat</b>	1	Rp 710,847,800	14%	96,041,600	16%	116,344,550.00	30%	212,386,150	14%	30
24	Pelaksanaan Urusan Pemerintahan yang Terkait Dengan Pelayanan Perizinan Non Usaha	Jumlah Perizinan Yang di terbitkan (dok)	100	Rp 210,287,000	9%	19,341,600.00	10%	21,713,300.00	20%	41,054,900	20%	20
24	Pelaksanaan Urusan Pemerintahan yang Terkait Dengan Kewenangan Lain yang Dilimpahkan	Jumlah Jenis Layanan (blok)	3	Rp 500,560,800	15%	76,700,000.00	19%	94,631,250.00	34%	171,331,250	34%	34

III	PROGRAM PEMBERDAYAAN MASYARAKAT DESA DAN KELURAHAN		9	Rp 2,367,669,700		257,586,450	20%	472,212,740.00	11%	729,799,190	11%	11
	Pemberdayaan Masyarakat Di Kelurahan	Jumlah Dokumen Laporan Pengelolaan Dana Kelurahan Tepat Waktu (dok)	9	Rp 2,367,669,700	11%	257,586,450.00	20%	472,212,740.00	31%	729,799,190	31%	31
JUMLAH				Rp 13,132,302,777	19%	Rp 2,470,675,247	21%	Rp 2,793,187,262	40%	Rp 5,263,862,509		
			Rata-rata Capaian Kinerja (%)									
			Predikat Kinerja			0						

EVALUASI TERHADAP HASIL RENJA PERANGKAT DAERAH LINGKUP KABUPATEN  
RENJA KECAMATAN BALANIPA KABUPATEN POLEWALI MANDAR  
PERIODE PELAKSANAAN TRIWULAN II TAHUN 2022

No	Program/Kegiatan/Sub Kegiatan	Indikator Kinerja Program (outcome)/ Kegiatan (output) dan Sub Kegiatan	Target Kinerja dan Anggaran Renja dalam DPA Perangkat Daerah Tahun berjalan (Tahun 2022) yang dievaluasi		Realisasi Kinerja dan Anggaran Pada Triwulan Tahun 2022				Realisasi Kinerja dan Anggaran Renja Perangkat Daerah yang dievaluasi		Capaian Kinerja Dan Anggaran Perangkat Daerah tahun 2022 (%)		Ket
			4		5		6		9=(5+6+7+8)		11 = 9/4 x 100		
			Kinerja	Rp	Kinerja	Rp	Kinerja	Rp	Kinerja	Rp	% Kinerja	% Rp	
1	PROGRAM PENUNJANG URUSAN PEMERINTAHAN DAERAH KABUPATEN/KOTA	A-WTP:Sangat Baik, Predikat Sakip; Predikat; Opini BPK; Indeks	Sangat Baik	2,578,489,643	22%	576,032,099	28%	734,786,346	51%	1,310,818,445		50.84	
1	Perencanaan, Penganggaran, dan Evaluasi Kinerja Perangkat Daerah	Persentase Perencanaan Perangkat Daerah sesuai standar dan tepat waktu	100%	31,362,200	2 dokumen	5,100,000	17%	5,406,600	34%	10,506,600	18.18	33.50	
1.1	Penyusunan Dokumen Perencanaan Perangkat Daerah	Jumlah Dokumen Renja tahunan yang tersusun sesuai standar dan tepat waktu	4 dokumen	15,085,700	1 dokumen	2,550,000	1 dokumen	1,700,000	1 dokumen	4,250,000	36.36	28.17	
1.2	Koordinasi dan Penyusunan Dokumen RKA-SKPD	Jumlah Dokumen Rencana Kerja Anggaran (RKA) Perangkat Daerah yang tersusun sesuai standar dan tepat waktu	1 dokumen	2,455,600	0%	0	34%	825,000	34%	825,000	16.7983385	33.60	
1.3	Koordinasi dan Penyusunan Laporan Capaian Kinerja dan Ikhtisar Realisasi Kinerja SKPD	Jumlah LPPD dan Laporan Pertanggungjawaban Bupati pada perangkat Daerah yang tersusun sesuai standar dan tepat waktu	2 dokumen	11,381,600	1 dokumen	2,550,000	1 dokumen	2,881,600	1 dokumen	5,431,600	50.00	47.72	
1.4	Evaluasi Kinerja Perangkat Daerah	Jumlah laporan akuntabilitas kinerja perangkat Daerah sesuai standar dan tepat waktu	4 dokumen	2,439,300	0%	0			0%	0	0	-	
2	Administrasi Keuangan Perangkat Daerah	Persentase Perangkat Daerah yang menyampaikan Laporan keuangan sesuai standar dan tepat waktu	100%	2,257,489,195	100%	528,394,671	29%	665,318,794	100%	1,193,713,465	53.00	52.88	
2.1	Penyediaan Gaji dan Tunjangan ASN	Jumlah ASN yang masuk dalam Daftar Gaji/Ampra Gaji bulanan dalam satu tahun	29 orang	2,253,289,695	29 orang	528,394,671	31 orang	663,368,794	31 orang	1,191,763,465	53.00	52.89	
2.2	Koordinasi dan Penyusunan Laporan Keuangan Akhir Tahun SKPD	Jumlah Dokumen Laporan Keuangan Akhir Tahun Perangkat Daerah	1 Dokumen	4,199,500			46%	1,950,000	46%	1,950,000		46.43	
3	Administrasi Umum Perangkat Daerah	Persentase tertib ketatausahaan kantor	100%	142,689,500	13%	18,807,000	26%	37,522,300	39%	56,329,300	769.23	39.48	
3.1	Penyediaan Komponen Instalasi Listrik/Penerangan Bangunan Kantor	Jumlah komponen instalasi listrik/penerangan yang tersedia	6 jenis	2,262,500			100%	2,262,500	100%	2,262,500	100.00	100.00	
3.2	Penyediaan Peralatan Rumah Tangga	Jumlah jenis alat-alat rumah tangga yang tersedia	13 jenis	4,327,400			100%	4,327,400	100%	4,327,400	51.00	100.00	
3.3	Penyediaan Bahan Logistik Kantor	Jumlah makan minum yang tersedia	3 Jenis	23,347,000			29%	6,706,000	29%	6,706,000	18.00	28.72	
3.4	Penyediaan Barang Cetak dan Penggandaan	Jumlah jenis cetakan dan penggandaan yang tersedia	2 jenis	6,316,000			31%	1,974,400	31%	1,974,400	15.00	31.26	
3.5	Penyediaan Bahan Bacaan dan Peraturan Perundang-undangan	Jumlah jenis bahan bacaan dan peraturan perundang-undangan	1 jenis	1,320,000					0	0	0	-	
3.6	Penyediaan Bahan/Material	Jumlah jenis alat tulis kantor yang tersedia	32 jenis	16,659,600	18 Jenis	5,500,000	9 jenis	2,555,300	27 Jenis	8,055,300	56.25	48.35	
3.7	Penyelenggaraan Rapat Koordinasi dan Konsultasi SKPD	Jumlah laporan koordinasi dan konsultasi luar daerah	218 laporan	88,457,000	36 laporan	13,307,000	50 laporan	19,696,700	86 laporan	33,003,700	38.00	37.31	
4	Penyediaan Jasa Penunjang Urusan Pemerintahan Daerah	Persentase tertib ketatausahaan kantor	100%	55,478,548	21%	11,680,428	20%	11,209,152	41%	22,889,580	34%	41.26	
4.1	Penyediaan Jasa Surat Menyurat	Jumlah surat masuk dan keluar yang dikelola	100 Persen	28,755,000	23%	6,600,000	18%	5,185,000	41%	11,785,000	34%	40.98	
4.2	Penyediaan Jasa Komunikasi, Sumber Daya Air dan Listrik	Jumlah jenis kebutuhan komunikasi, air dan listrik yang terpenuhi	3 jenis	8,444,448	1 jenis	1,030,428	1 jenis	1,245,052	1 jenis	2,275,480	33.33	26.95	
4.3	Penyediaan Jasa Pelayanan Umum Kantor	Luas gedung dan halaman kantor kondisi bersih	1 Layanan	18,279,100	1 Layanan	4,050,000	1 Layanan	4,779,100	1 Layanan	8,829,100	100.00	48.30	
5	Pengadaan Barang Milik Daerah Penunjang Urusan Pemerintah Daerah	Persentase tertib ketatausahaan kantor	100%	35,905,900		0				0		-	
5.1	Pengadaan Mebel	Jumlah jenis mebeleur	2 jenis	18,649,100	0	0			0	0	0	-	
5.2	Pengadaan Peralatan dan Mesin Lainnya	Jumlah unit komputer PC/Notebook	3 unit	17,256,800	0	0			0	0	0	-	
6	Pemeliharaan Barang Milik Daerah Penunjang Urusan Pemerintahan Daerah	Persentase tertib ketatausahaan kantor	100%	55,564,300	22%	12,050,000	28%	15,329,500	49%	27,379,500	21.00	49.28	
6.1	Penyediaan Jasa Pemeliharaan, Biaya Pemeliharaan, Pajak, dan Perizinan Kendaraan Dinas Operasional atau Lapangan	Jumlah unit kendaraan dinas yang terpelihara Jumlah unit kendaraan yang dilengkapi surat izin	3 unit	48,564,300	3 unit	12,050,000	2 unit	13,329,500	3 unit	25,379,500	100.00	52.26	

6.2	Pemeliharaan/Rehabilitasi Sarana dan Prasarana Gedung Kantor atau Bangunan Lainnya	Jumlah unit peralatan gedung kantor yang terpelihara	14 unit	7,000,000			4 unit	2,000,000	4 unit	2,000,000	28.00	28.57
II	<b>PENYELENGGARAAN PEMERINTAHAN DAN PELAYANAN PUBLIK</b>	<b>Indeks Kepuasan Layanan pemerintahan kecamatan</b>	<b>Sangat Baik</b>	<b>170,037,802</b>	<b>35%</b>	<b>60,151,000</b>	<b>14%</b>	<b>23,100,000</b>		<b>83,251,000</b>		<b>48.96</b>
1	<b>Koordinasi Penyelenggaraan Kegiatan Pemerintahan di Tingkat Kecamatan</b>	<b>Jumlah Penyelenggaraan Kegiatan pemerintahan di tingkat kecamatan</b>	<b>2 Kegiatan</b>	<b>113,850,102</b>	<b>40%</b>	<b>45,751,000</b>	<b>12%</b>	<b>14,100,000</b>	<b>0</b>	<b>59,851,000</b>	<b>0.00</b>	<b>52.57</b>
1.1	Koordinasi/Sinergi Perencanaan dan Pelaksanaan Kegiatan Pemerintahan Dengan Perangkat Daerah dan Instansi Vertikal Terkait	Jumlah kegiatan koordinasi yang diselenggarakan	10 Desa/1 Kelurahan	11,854,000	100 peserta	9,054,000	10 Desa/1 Kelurahan	2,800,000	100 peserta	11,854,000	100.00	100.00
1.2	Peningkatan Efektifitas Kegiatan Pemerintahan di Tingkat Kecamatan	Jumlah kegiatan : keagamaan, Pemberdayaan Perempuan dan kepemudaan yang diselenggarakan	3 Kegiatan	101,996,102	36%	36,697,000	31%	11,300,000	0	47,997,000	0.00	47.06
		Jumlah jenis event festival budaya yang diikuti	2 Event						0	0	0.00	#DIV/0!
2	<b>Penyelenggaraan Urusan Pemerintahan yang tidak Dilaksanakan oleh Unit Kerja Perangkat Daerah yang Ada di Kecamatan</b>	<b>Jumlah Penyelenggaraan Urusan Pemerintahan yang tidak Dilaksanakan oleh Unit Kerja Perangkat Daerah yang Ada di Kecamatan</b>	<b>1 Urusan</b>	<b>2,187,700</b>		<b>0</b>				<b>0</b>		<b>-</b>
1.1	Peningkatan Efektifitas Pelaksanaan Pelayanan Kepada Masyarakat di Wilayah Kecamatan	Jumlah Desa yang di Monitoring dan di Evaluasi	10 Desa/1 Kelurahan	2,187,700	0%				0	0	0.00	-
3	<b>Pelaksanaan Urusan Pemerintahan yang Dilimpahkan kepada Camat</b>	<b>Jumlah Urusan Pemerintahan yang di limpahkan kepada Camat</b>	<b>1 Urusan</b>	<b>54,000,000</b>	<b>27%</b>	<b>14,400,000</b>	<b>17%</b>	<b>9,000,000</b>	<b>43%</b>	<b>23,400,000</b>	<b>27%</b>	<b>43.33</b>
1.1	Pelaksanaan Urusan Pemerintahan yang Terkait Dengan Kewenangan Lain yang Dilimpahkan	Jumlah Karcis Pasar yang terbayarkan	3 Jenis	54,000,000	3 Jenis	14,400,000	3 Jenis	9,000,000	3 Jenis	23,400,000	100.00	43.33
III	<b>PROGRAM PEMBERDAYAAN MASYARAKAT DESA DAN KELURAHAN</b>	<b>Jumlah Kegiatan Pembangunan dan Pemberdayaan Kelurahan yang di fasilitasi</b>	<b>3 Kegiatan</b>	<b>118,498,800</b>	<b>19%</b>	<b>22,520,000</b>	<b>16%</b>	<b>18,452,000</b>	<b>35%</b>	<b>40,972,000</b>		<b>34.58</b>
1	<b>Kegiatan Pemberdayaan Masyarakat</b>			<b>118,498,800</b>	<b>19%</b>	<b>22,520,000</b>	<b>16%</b>	<b>18,452,000</b>	<b>35%</b>	<b>40,972,000</b>		<b>34.58</b>
1.1	Pemberdayaan Masyarakat Di Kelurahan	Jumlah Dokumen Laporan Pengelolaan Dana Kelurahan Tepat waktu	1 Dokumen	118,498,800	1 dokumen	22,520,000	1 dokumen	18,452,000	1 dokumen	40,972,000	100.00	34.58
	<b>JUMLAH</b>		<b>100%</b>	<b>2,867,026,245</b>	<b>23%</b>	<b>658,703,099</b>		<b>776,338,346</b>	<b>50%</b>	<b>1,435,041,445</b>		
									<b>Rata-rata Persen Capaian (% sub kegiatan)</b>	<b>58.1</b>	<b>50.05</b>	
									<b>Predikat Kinerja</b>	<b>Rendah</b>	<b>Sangat Rendah</b>	

EVALUASI TERHADAP HASIL RENJA PERANGKAT DAERAH LINGKUP KABUPATEN  
RENJA KECAMATAN TINAMBUNG KABUPATEN POLEWALI MANDAR  
PERIODE PELAKSANAAN TRIWULAN I TAHUN 2022

No	Program/Kegiatan/Sub Kegiatan	Indikator Kinerja Program (outcome)/ Kegiatan (output) dan Sub Kegiatan	Target Kinerja dan Anggaran Renja dalam DPA Perangkat Daerah Tahun berjalan (Tahun 2022) yang dievaluasi		Realisasi Kinerja dan Anggaran Pada Triwulan Tahun 2022				Realisasi Kinerja dan Anggaran Renja Perangkat Daerah yang dievaluasi		Capaian Kinerja Dan Anggaran Perangkat Daerah tahun 2022 (%)		Ket
			4		5		6		9=(5+6+7+8)		11 = 9/4 x 100		
			Kinerja	Rp	Kinerja	Rp	Kinerja	Rp	Kinerja	Rp	% Kinerja	% Rp	
1	PROGRAM PENUNJANG URUSAN PEMERINTAHAN DAERAH KABUPATEN/KOTA	A;WTP;Sangat Baik, Predikat Sakip; Predikat; Opini BPK; Indeks	Sangat Baik	3,273,600,467	21%	695,434,419	27%	870,595,403	48%	1,566,029,822		47.84	
1	Perencanaan, Penganggaran, dan Evaluasi Kinerja Perangkat Daerah	Persentase Perencanaan Perangkat Daerah sesuai standar dan tepat waktu	100%	22,035,500	0	59%	13,079,100	59%	13,079,100		59.35		
1.1	Penyusunan Dokumen Perencanaan Perangkat Daerah	Jumlah Dokumen Renja tahunan yang tersusun sesuai standar dan tepat waktu	4 dokumen	4,310,500		4 dokumen	4,310,500	4 dokumen	4,310,500		100.00		
1.2	Koordinasi dan Penyusunan Dokumen RKA-SKPD	Jumlah Dokumen Rencana Kerja Anggaran (RKA) Perangkat Daerah yang tersusun sesuai standar dan tepat waktu	4 dokumen	11,534,300		1 dokumen	5,584,300	1 dokumen	5,584,300		48.41		
1.3	Koordinasi dan Penyusunan Laporan Capaian Kinerja dan Khtisar Realisasi Kinerja SKPD	Jumlah LPPD dan Laporan Pertanggungjawaban Bupati pada perangkat Daerah yang tersusun sesuai standar dan tepat waktu	1 Laporan	3,184,300		1 Laporan	3,184,300	1 Laporan	3,184,300		100.00		
1.4	Evaluasi Kinerja Perangkat Daerah	Jumlah laporan akuntabilitas kinerja perangkat Daerah sesuai standar dan tepat waktu	4 Laporan	3,006,400					0		-		
2	Administrasi Keuangan Perangkat Daerah	Persentase Perangkat Daerah yang menyampaikan Laporan keuangan sesuai standar dan tepat waktu	100%	2,651,882,943	22%	594,720,080	28%	738,006,997	50%	1,332,727,077	100.00	50.26	
2.1	Penyediaan Gaji dan Tunjangan ASN	Jumlah ASN yang masuk dalam Daftar Gaji/Ampra Gaji bulanan dalam satu tahun	35 orang	2,647,277,943	35 orang	590,115,080	34 orang	738,006,997	34 orang	1,328,122,077	100.00	50.17	
2.2	Koordinasi dan Penyusunan Laporan Keuangan Akhir Tahun SKPD	Jumlah Dokumen Laporan Keuangan Akhir Tahun Perangkat Daerah	1 Dokumen	4,605,000	1 Dokumen	4,605,000		1 Dokumen	4,605,000	100.00	100.00		
3	Administrasi Umum Perangkat Daerah	Persentase tertib ketatausahaan kantor	100%	194,839,628	15%	28,793,000	34%	66,895,764	49%	95,688,764	49.00	49.11	
3.1	Penyediaan Komponen Instalasi Listrik/Penerangan Bangunan Kantor	Jumlah komponen instalasi listrik/penerangan yang tersedia	4 jenis	4,225,000	4 jenis	4,225,000		4 jenis	4,225,000	100	100.00		
3.2	Penyediaan Peralatan dan Perlengkapan Kantor	Jumlah jenis Peralatan dan perlengkapan kantor yang tersedia	6 unit	17,485,500		6 unit	17,485,500	6 unit	17,485,500	100	100.00		
3.3	Penyediaan Bahan Logistik Kantor	Jumlah makan minum yang tersedia	4 Jenis	36,085,000	2 Jenis	7,326,000	2 Jenis	5,775,000	2 Jenis	13,101,000	50	36.31	
3.4	Penyediaan Barang Cetak dan Penggandaan	Jumlah jenis cetakan dan penggandaan yang tersedia	2 jenis	9,533,700	1 jenis	2,064,600		1 jenis	2,064,600	100	21.66		
3.5	Penyediaan Bahan Bacaan dan Peraturan Perundang-undangan	Jumlah jenis bahan bacaan dan peraturan perundang-undangan	1 jenis	1,320,000		1 jenis	660,000	1 jenis	660,000	100	50.00		
3.6	Penyediaan Bahan/Material	Jumlah jenis alat tulis kantor yang tersedia	25 jenis	20,396,528	9 Jenis	5,098,200	9 Jenis	5,098,964	9 Jenis	10,197,164	36.00	49.99	
3.7	Penyelenggaraan Rapat Koordinasi dan Konsultasi SKPD	Jumlah laporan koordinasi dan konsultasi luar daerah	290 laporan	105,793,900	27 laporan	10,079,200	38 laporan	37,876,300	65 laporan	47,955,500	9.31	45.33	
4	Penyediaan Jasa Penunjang Urusan Pemerintahan Daerah	Persentase tertib ketatausahaan kantor	100%	67,660,796	19%	12,707,239	16%	10,945,842	35%	23,653,081	29%	34.96	

4.1	Penyediaan Jasa Surat Menyurat	Jumlah surat masuk dan keluar yang dikelola	4000 surat	8,004,500	50 surat	2,657,600	22 Surat	1,000,000	77 surat	3,657,600	125%	45.69	
4.2	Penyediaan Jasa Komunikasi, Sumber Daya Air dan Listrik	Jumlah jenis kebutuhan komunikasi, air dan listrik yang terpenuhi	2 jenis	40,894,896	2 jenis	4,260,239	2 jenis	4,988,142	2 jenis	9,248,381	50.00	22.62	
4.3	Penyediaan Jasa Pelayanan Umum Kantor	Luas gedung dan halaman kantor kondisi bersih	1 Layanan	18,761,400	1 Layanan	5,789,400	1 Layanan	4,957,700	1 Layanan	10,747,100	100.00	57.28	
5	<b>Pemeliharaan Barang Milik Daerah Penunjang Urusan Pemerintahan Daerah</b>	<b>Persentase tertib ketatausahaan kantor</b>	<b>100%</b>	<b>337,181,600</b>	<b>18%</b>	<b>59,214,100</b>	<b>12%</b>	<b>41,667,700</b>	<b>30%</b>	<b>100,881,800</b>	<b>21.00</b>	<b>29.92</b>	
5.1	Penyediaan Jasa Pemeliharaan, Biaya Pemeliharaan, Pajak, dan Perizinan Kendaraan Dinas Operasional atau Lapangan	Jumlah unit kendaraan dinas yang terpelihara	8 unit	325,181,600	4 unit	59,214,100	4 unit	41,667,700	4 unit	100,881,800	50.00	31.02	
5.2	Pemeliharaan/Rehabilitasi Sarana dan Prasarana Gedung Kantor atau Bangunan Lainnya	Jumlah unit peralatan gedung kantor yang terpelihara	26 unit	12,000,000					0	0	0	-	
II	<b>PENYELENGGARAAN PEMERINTAHAN DAN PELAYANAN PUBLIK</b>	<b>Indeks Kepuasan Layanan pemerintahan kecamatan</b>	<b>Sangat Baik</b>	<b>316,912,650</b>	<b>21%</b>	<b>65,517,750</b>	<b>10%</b>	<b>33,175,000</b>	<b>31%</b>	<b>98,692,750</b>		<b>31.14</b>	
1	<b>Koordinasi Penyelenggaraan Kegiatan Pemerintahan di Tingkat Kecamatan</b>	<b>Jumlah Penyelenggaraan Kegiatan pemerintahan di tingkat kecamatan</b>	<b>2 Kegiatan</b>	<b>188,794,050</b>	<b>18%</b>	<b>34,467,750</b>	<b>7%</b>	<b>12,475,000</b>	<b>25%</b>	<b>46,942,750</b>	<b>0.05</b>	<b>24.86</b>	
1.1	Koordinasi/Sinergi Perencanaan dan Pelaksanaan Kegiatan Pemerintahan Dengan Perangkat Daerah dan Instansi Vertikal Terkait	Jumlah kegiatan koordinasi yang diselenggarakan	8 Desa/ Kelurahan	19,317,750			100 peserta	19,317,750		100 peserta	19,317,750	100.00	100.00
1.2	Peningkatan Efektifitas Kegiatan Pemerintahan di Tingkat Kecamatan	Jumlah kegiatan : keagamaan, Pemberdayaan Perempuan dan kepemudaan yang diselenggarakan	4 Kegiatan	169,476,300		2 Kegiatan	15,150,000	2 Kegiatan	12,475,000	2 Kegiatan	27,625,000	100.00	16.30
2	<b>Pelaksanaan Urusan Pemerintahan yang Dilimpahkan kepada Camat</b>	<b>Jumlah Urusan Pemerintahan yang di limpahkan kepada Camat</b>	<b>1 Urusan</b>	<b>128,118,600</b>	<b>24%</b>	<b>31,050,000</b>	<b>16%</b>	<b>20,700,000</b>	<b>40%</b>	<b>51,750,000</b>	<b>27%</b>	<b>40.39</b>	
2.1	Pelaksanaan Urusan Pemerintahan yang terkait dengan Pelayanan Perizinan Non Usaha	jumlah jenis izin yang diterbitkan	50 izin	14,118,600	10 izin	2,550,000	2 izin	1,700,000	12 izin	4,250,000	20.00	30.10	
2.2	Pelaksanaan Urusan Pemerintahan yang Terkait Dengan Kewenangan Lain yang Dilimpahkan	Jumlah Karcis Pasar yang terbayarkan	3 Jenis	114,000,000	3 Jenis	28,500,000	3 Jenis	19,000,000	3 Jenis	47,500,000	100.00	41.67	
III	<b>PROGRAM PEMBERDAYAAN MASYARAKAT DESA DAN KELURAHAN</b>	<b>Jumlah Kegiatan Pembangunan dan Pemberdayaan Kelurahan yang di fasilitasi</b>	<b>3 Kegiatan</b>	<b>167,816,200</b>	<b>11%</b>	<b>18,913,000</b>	<b>16%</b>	<b>26,609,800</b>	<b>27%</b>	<b>45,522,800</b>		<b>27.13</b>	
1	<b>Kegiatan Pemberdayaan Masyarakat</b>			<b>167,816,200</b>	<b>11%</b>	<b>18,913,000</b>	<b>16%</b>	<b>26,609,800</b>	<b>27%</b>	<b>45,522,800</b>		<b>27.13</b>	
1.1	Pemberdayaan Masyarakat Di Kelurahan	Jumlah Dokumen Laporan Pengelolaan Dana Kelurahan Tepat waktu	1 Dokumen	167,816,200	1 dokumen	18,913,000	1 dokumen	26,609,800	1 dokumen	45,522,800	100.00	27.13	
<b>JUMLAH</b>			<b>100%</b>	<b>3,758,329,317</b>	<b>21%</b>	<b>779,865,169</b>	<b>25%</b>	<b>930,380,203</b>	<b>46%</b>	<b>1,710,245,372</b>			
<b>Rata-rata Persen Capaian (%) sub kegiatan</b>											<b>57.2</b>	<b>45.51</b>	
<b>Predikat Kinerja</b>											Rendah	Sangat Rendah	

**EVALUASI TERHADAP HASIL RENJA PERANGKAT DAERAH LINGKUP KABUPATEN  
RENJA KECAMATAN CAMPALAGIAN KABUPATEN POLEWALI MANDAR  
PERIODE PELAKSANAAN TRIWULAN II TAHUN 2022**

No	Program/Kegiatan/Sub Kegiatan	Indikator Kinerja Program (outcome)/ Kegiatan (output) dan Sub Kegiatan	Target Kinerja dan Anggaran Renja dalam DPA Perangkat Daerah Tahun berjalan (Tahun 2022) yang dievaluasi		Realisasi Kinerja dan Anggaran Pada Triwulan Tahun 2022				Realisasi Kinerja dan Anggaran Renja Perangkat Daerah yang dievaluasi		Capaian Kinerja Dan Anggaran Perangkat Daerah tahun 2022 (%)		Ket
					I		II						
					Kinerja	Rp	Kinerja	Rp					
1	2	3	4		5		6		9=(5+6+7+8)		11 = 9/4 x 100		15
			Kinerja	Rp	Kinerja	Rp	Kinerja	Rp	Kinerja	Rp	% Kinerja	% Rp	
1	<b>PROGRAM PENUNJANG URUSAN PEMERINTAHAN DAERAH KABUPATEN/KOTA</b>	A;WTP:Sangat Baik, Predikat Sakip; Predikat; Opini BPK; Indeks	Sangat Baik	3,939,465,884	16%	613,359,020	29%	1,148,651,074	45%	1,795,635,745		45.58	
1	Perencanaan, Penganggaran, dan Evaluasi Kinerja Perangkat Daerah	Persentase Perencanaan Perangkat Daerah sesuai standar dan tepat waktu	100%	14,191,100	2 dokumen	0	44%	6,255,300	44%	6,255,300	18.18	44.08	
1.1	Penyusunan Dokumen Perencanaan Perangkat Daerah	Jumlah Dokumen Renja tahunan yang tersusun sesuai standar dan tepat waktu	1 dokumen	5,225,100	1 dokumen	0	1 dokumen	3,600,300	1 dokumen	3,600,300	36.36	68.90	
1.2	Koordinasi dan Penyusunan Dokumen RKA-SKPD	Jumlah Dokumen Rencana Kerja Anggaran (RKA) Perangkat Daerah yang tersusun sesuai standar dan tepat waktu	4 dokumen	3,696,300	0%	0	0%	-	0%	0	-	-	
1.3	Koordinasi dan Penyusunan Laporan Capaian Kinerja dan Khtisar Realisasi Kinerja SKPD	jumlah LPPD dan Laporan Pertanggungjawaban Bupati pada perangkat Daerah yang tersusun sesuai standar dan tepat waktu	1 dokumen	2,665,500	1 dokumen	0	1 dokumen	2,655,000	1 dokumen	2,655,000	50.00	99.61	
1.4	Evaluasi Kinerja Perangkat Daerah	Jumlah laporan akuntabilitas kinerja perangkat Daerah sesuai standar dan tepat waktu	4 Laporan	2,604,200	0%	0	-	0%	0	-	-	-	
2	<b>Administrasi Keuangan Perangkat Daerah</b>	<b>Persentase Perangkat Daerah yang menyampaikan Laporan keuangan sesuai standar dan tepat waktu</b>	<b>100%</b>	<b>3,147,647,604</b>	<b>100%</b>	<b>527,989,020</b>	<b>29%</b>	<b>907,131,223</b>	<b>100%</b>	<b>1,435,120,243</b>	<b>53.00</b>	<b>45.59</b>	
2.1	Penyediaan Gaji dan Tunjangan ASN	Jumlah ASN yang masuk dalam Daftar Gaji/Ampra Gaji bulanan dalam satu tahun	41 orang	3,141,882,504	29 orang	527,989,020	31 orang	907,131,223	31 orang	1,435,120,243	53.00	45.68	
2.2	Koordinasi dan Pelaksanaan Akuntansi SKPD	Jumlah Dokumen Laporan Keuangan Akhir Tahun Perangkat Daerah	1 Dokumen	2,930,000	0%	-	0%	0	-	0	-	-	
2.3	Koordinasi dan Penyusunan Laporan Keuangan Akhir Tahun SKPD	Jumlah Dokumen Laporan Keuangan Akhir Tahun Perangkat Daerah	5 Dokumen	2,835,100	0%	2,835,100	0%	-	0%	2,835,100	100.00	-	
3	<b>Administrasi Umum Perangkat Daerah</b>	<b>Persentase tertib ketatausahaan kantor</b>	<b>100%</b>	<b>207,036,530</b>	<b>3%</b>	<b>5,250,000</b>	<b>35%</b>	<b>71,537,500</b>	<b>37%</b>	<b>76,787,500</b>	<b>37%</b>	<b>37.09</b>	
3.1	Penyediaan Komponen Instalasi Listrik/Penerangan Bangunan Kantor	Jumlah komponen instalasi listrik/penerangan yang tersedia	7 jenis	5,527,000			33%	1,832,500	33%	1,832,500	100.00	33.16	
3.2	Penyediaan Bahan Logistik Kantor	Jumlah makan minum yang tersedia	3 Jenis	64,000,000		5,250,000	39%	24,850,000	39%	30,100,000	18.00	47.03	
3.3	Penyediaan Barang Cetak dan Penggandaan	Jumlah jenis cetakan dan penggandaan yang tersedia	2 jenis	14,022,900		-	0%	-	0%	0	15.00	-	
3.4	Penyediaan Bahan Bacaan dan Peraturan Perundang-undangan	Jumlah jenis bahan bacaan dan peraturan perundang-undangan	1 jenis	2,880,000		-	0%	-	0	0	-	-	
3.5	Penyediaan Bahan/Material	Jumlah jenis alat tulis kantor yang tersedia	42 jenis	25,399,030	18 Jenis	-	9 jenis	8,500,000	27 Jenis	8,500,000	56.25	33.47	
3.6	Penyelenggaraan Rapat Koordinasi dan Konsultasi SKPD	Jumlah laporan koordinasi dan konsultasi luar daerah	225 laporan	95,207,600	36 laporan	-	50 laporan	36,355,000	86 laporan	36,355,000	38.00	38.18	
4	<b>Pengadaan Barang Milik Daerah Penunjang Urusan Pemerintah Daerah</b>	<b>Persentase tertib ketatausahaan kantor</b>	<b>100%</b>	<b>68,209,200</b>		<b>16,700,000</b>		<b>12,235,000</b>		<b>62,560,651</b>		<b>91.72</b>	



4.1	Pengadaan Sarana dan Prasarana Pendukung Gedung Kantor	Jumlah jenis Sarana dan Prasarana	5 Buah	68,209,200	0	16,700,000		12,235,000	0	28,935,000		42.42
5	Penyediaan Jasa Penunjang Urusan Pemerintahan Daerah	Persentase tertib ketatausahaan kantor	100%	97,343,750	12%	11,900,000	22%	21,725,651	35%	33,625,651	29%	34.54
5.1	Penyediaan Jasa Surat Menyurat	Jumlah surat masuk dan keluar yang dikelola	3500 surat	41,781,250	16%	6,800,000	16%	6,800,000	33%	13,600,000	27%	32.55
5.2	Penyediaan Jasa Komunikasi, Sumber Daya Air dan Listrik	Jumlah jenis kebutuhan komunikasi, air dan listrik yang terpenuhi	1 jenis	13,988,000	1 jenis	0	1 jenis	5,262,151	1 jenis	5,262,151	33.33	37.62
5.3	Penyediaan Jasa Pelayanan Umum Kantor	Luas gedung dan halaman kantor kondisi bersih	1 Layanan	41,574,500	1 Layanan	5,100,000	1 Layanan	9,663,500	1 Layanan	14,763,500	100.00	35.51
6	Pemeliharaan Barang Milik Daerah Penunjang Urusan Pemerintahan Daerah	Persentase tertib ketatausahaan kantor	100%	405,037,700	11%	46,270,000	14%	58,228,900	26%	104,498,900	21.00	25.80
6.1	Penyediaan Jasa Pemeliharaan, Biaya Pemeliharaan, Pajak, dan Perizinan Kendaraan Dinas Operasional atau Lapangan	Jumlah unit kendaraan dinas yang terpelihara Jumlah unit kendaraan yang dilengkapi surat izin	9 unit	391,537,700	4 unit	46,270,000	6 unit	56,228,900	3 unit	102,498,900	100.00	26.18
6.2	Pemeliharaan/Rehabilitasi Sarana dan Prasarana Gedung Kantor atau Bangunan Lainnya	Jumlah unit peralatan gedung kantor yang terpelihara	8 unit	13,500,000			4 unit	2,000,000	4 unit	2,000,000	28.00	14.81
II	PENYELENGGARAAN PEMERINTAHAN DAN PELAYANAN PUBLIK	Indeks Kepuasan Layanan pemerintahan kecamatan	Sangat Baik	272,125,300	15%	41,442,500	30%	81,179,000		89,270,500		32.80
1	Koordinasi Penyelenggaraan Kegiatan Pemerintahan di Tingkat Kecamatan	Jumlah Penyelenggaraan Kegiatan pemerintahan di tingkat kecamatan	2 Kegiatan	163,114,100	16%	26,442,500	39%	62,828,000	0	89,270,500		54.73
1.1	Koordinasi/Sinergi Perencanaan dan Pelaksanaan Kegiatan Pemerintahan Dengan Perangkat Daerah dan Instansi Vertikal Terkait	Jumlah kegiatan koordinasi yang diselenggarakan	14 Desa/1 Kelurahan	18,600,700	100 peserta	7,130,000	10 Desa/1 Kelurahan	-	100 peserta	7,130,000	100.00	38.33
1.2	Peningkatan Efektifitas Kegiatan Pemerintahan di Tingkat Kecamatan	Jumlah kegiatan : keagamaan, Pemberdayaan Perempuan dan pemuda yang diselenggarakan	3 Kegiatan	144,513,400	13%	19,312,500	325%	62,828,000	0	82,140,500		56.84
2	Pelaksanaan Urusan Pemerintahan yang Dilimpahkan kepada Camat	Jumlah Urusan Pemerintahan yang di limpahkan kepada Camat	1 Urusan	109,011,200	14%	15,000,000	17%	18,351,000	0%	0	27%	-
2.1	Pelaksanaan Urusan Pemerintahan yang Terkait dengan Pelayanan Perizinan Non Usaha	Jumlah Jenis Perizinan yang di berikan	15 dokumen	2,153,700	3 Jenis	0	3 Jenis	-	3 Jenis	0	100.00	-
2.2	Pelaksanaan Urusan Pemerintahan yang Terkait Dengan Kewenangan Lain yang Dilimpahkan	Jumlah Karcis Pasar yang terbayarkan	100 blok	106,857,500	3 Jenis	15,000,000	3 Jenis	18,351,000	3 Jenis	33,351,000	100.00	31.21
III	PROGRAM PEMBERDAYAAN MASYARAKAT DESA DAN KELURAHAN	Jumlah Kegiatan Pembangunan dan Pemberdayaan Kelurahan yang di fasilitasi	3 Kegiatan	142,923,720	8%	11,900,000	15%	21,581,100	23%	33,481,100		23.43
1	Kegiatan Pemberdayaan Masyarakat	Jumlah Kegiatan Pembangunan dan Pemberdayaan Kelurahan yang di fasilitasi	3 Kegiatan	142,923,720	8%	11,900,000	15%	21,581,100	23%	33,481,100		23.43
1.1	Pemberdayaan Masyarakat Di Kelurahan	Jumlah Dokumen Laporan Pengelolaan Dana Kelurahan Tepat waktu	3 Kegiatan	142,923,720	1 dokumen	11,900,000	1 dokumen	21,581,100	1 dokumen	33,481,100	100.00	23.43
<b>JUMLAH</b>				<b>4,354,514,904</b>	<b>15%</b>	<b>666,701,520</b>		<b>1,251,411,174</b>	<b>44%</b>	<b>1,918,387,345</b>	<b>48.8</b>	<b>44.06</b>
Rata-rata Persen Capaian (% sub kegiatan)										48.8	44.06	
Predikat Kinerja										Sangat Rendah	Sangat Rendah	

**EVALUASI TERHADAP HASIL RENJA PERANGKAT DAERAH LINGKUP KABUPATEN  
RENJA KECAMATAN BINUANG KABUPATEN POLEWALI MANDAR  
PERIODE PELAKSANAAN TRIWULAN II TAHUN 2022**

No	Program/Kegiatan/Sub Kegiatan	Indikator Kinerja Program (outcome)/ Kegiatan (output) dan Sub Kegiatan	Target Kinerja dan Anggaran Renja dalam DPA Perangkat Daerah Tahun berjalan (Tahun 2022) yang dievaluasi				Realisasi Kinerja dan Anggaran Pada Triwulan Tahun 2022				Realisasi Kinerja dan Anggaran Renja Perangkat Daerah yang dievaluasi		Capaian Kinerja Dan Anggaran Perangkat Daerah tahun 2022 (%)		Ket
			4		5		6		9=(5+6+7+8)		11 = 9/4 x 100				
			Kinerja	Rp	Kinerja	Rp	Kinerja	Rp	Kinerja	Rp	% Kinerja	% Rp			
1	PROGRAM PENUNJANG URUSAN PEMERINTAHAN DAERAH KABUPATEN/KOTA	A;WTP;Sangat Baik, Predikat Sakip; Predikat; Opini BPK; Indeks	Sangat Baik	2,096,495,443	15%	324,886,097	33%	683,172,726	48%	919,089,425		43.84			
1	Perencanaan, Penganggaran, dan Evaluasi Kinerja Perangkat Daerah	Persentase Perencanaan Perangkat Daerah sesuai standar dan tepat waktu	100%	6,822,400	2 dokumen	0	64%	4,333,200	64%	4,333,200	18.18	63.51			
1.1	Penyusunan Dokumen Perencanaan Perangkat Daerah	Jumlah Dokumen Renja tahunan yang disusun sesuai standar dan tepat waktu	4 dokumen	1,376,300	1 dokumen	0	4 dokumen	1,376,300	1 dokumen	1,376,300	25.00	100.00			
1.2	Koordinasi dan Penyusunan Dokumen RKA-SKPD	Jumlah Dokumen Rencana Kerja Anggaran (RKA) Perangkat Daerah yang tersusun sesuai standar dan tepat waktu	1 dokumen	2,159,900	0%	0	100%	2,159,900	100%	2,159,900	100%	100.00			
1.6	Koordinasi dan Penyusunan Laporan Capaian Kinerja dan Khtisar Realisasi Kinerja SKPD	Jumlah LPPD dan Laporan Pertanggungjawaban Bupati pada perangkat Daerah yang tersusun sesuai standar dan tepat waktu	2 dokumen	1,084,100	1 dokumen	0	1 dokumen	134,100	1 dokumen	134,100	50.00	12.37			
1.7	Evaluasi Kinerja Perangkat Daerah	Jumlah laporan akuntabilitas kinerja perangkat Daerah sesuai standar dan tepat waktu	4 dokumen	2,202,100	0%	0	1 dokumen	662,900	0%	662,900		30.10			
2	Administrasi Keuangan Perangkat Daerah	Persentase Perangkat Daerah yang menyampaikan Laporan keuangan sesuai standar dan tepat waktu	100%	1,598,737,443	100%	252,722,339	35%	553,236,988	100%	805,959,327	53.00	50.41			
2.1	Penyediaan Gaji dan Tunjangan ASN	Jumlah ASN yang masuk dalam Daftar Gaji/Ampra Gaji bulanan dalam satu tahun	21 orang	1,595,082,643	21 orang	252,722,339	21 orang	551,701,938	31 orang	804,424,277	53.00	50.43			
2.4	Koordinasi dan Pelaksanaan Akuntansi SKPD	Jumlah Dokumen Laporan Keuangan Akhir Tahun Perangkat Daerah	1 Dokumen	1,250,800			62%	775,800	62%	775,800		62.02			
2.5	Koordinasi dan Penyusunan Laporan Keuangan Akhir Tahun SKPD	Jumlah Dokumen Laporan Keuangan Akhir Tahun Perangkat Daerah	1 Dokumen	1,165,800			12%	141,250	12%	141,250		12.12			
2.7	Koordinasi dan Penyusunan Laporan Keuangan Bulanan/Triwulanan/Simeteran SKPD	Jumlah Dokumen Laporan Keuangan Akhir Tahun Perangkat Daerah	1 Dokumen	1,238,200			50%	618,000	50%	618,000		49.91			
6	Administrasi Umum Perangkat Daerah	Persentase tertib ketatausahaan kantor	100%	132,437,750	10%	12,799,375	28%	36,462,000	37%	49,261,375	37%	37.20			
6.1	Penyediaan Komponen Instalasi Listrik/Penerangan Bangunan Kantor	Jumlah komponen instalasi listrik/penerangan yang tersedia	5 jenis	1,275,000			100%	1,275,000	100%	1,275,000	100.00	100.00			
6.4	Penyediaan Bahan Logistik Kantor	Jumlah makan minum yang tersedia	3 Jenis	27,595,000	1 jenis	1,148,750.00	30%	8,250,000	30%	9,398,750	18.00	34.06			
6.5	Penyediaan Barang Cetak dan Penggandaan	Jumlah jenis cetakan dan penggandaan yang tersedia	3 jenis	2,334,500	3 jenis	583,625.00	11%	250,000	11%	833,625	15.00	35.71			

66	Penyediaan Bahan Bacaan dan Peraturan Perundang-undangan	Jumlah jenis bahan bacaan dan peraturan perundang-undangan	2 jenis	2.880,000	1 jenis	360.000,00	25%	720.000	0,25	1.080,000	12,5	37,50
67	Penyediaan Bahan/Material	Jumlah jenis alat tulis kantor yang tersedia	33 jenis	15.247,850	18 Jenis	2.500.000,00	9 jenis	9.500,000	27 Jenis	12.000,000	56,25	78,70
69	Penyelenggaraan Rapat Koordinasi dan Konsultasi SKPD	Jumlah laporan koordinasi dan konsultasi luar daerah	218 laporan	83.105,400	36 laporan	8.207.000,00	50 laporan	16.467,000	86 laporan	24.674,000	38,00	29,69
4	Penyediaan Jasa Penunjang Urusan Pemerintahan Daerah	Persentase tertib ketatausahaan kantor	100%	53.711,030	19%	10.453,269	14%	7.746,154	34%	18.199,423	28%	33,88
4.1	Penyediaan Jasa Surat Menyurat	Jumlah surat masuk dan keluar yang dikelola	100 Persen	21.051,550	24%	5.100,000,00	16%	3.400,000	40%	8.500,000	34%	40,38
4.2	Penyediaan Jasa Komunikasi, Sumber Daya Air dan Listrik	Jumlah jenis kebutuhan komunikasi, air dan listrik yang terpenuhi	2 jenis	12.405,480	1 jenis	853.269,00	1 jenis	346,154	1 jenis	1.199,423	33,33	9,67
4.3	Penyediaan Jasa Pelayanan Umum Kantor	Luas gedung dan halaman kantor kondisi bersih	1 Layanan	20.254,000	1 Layanan	4.500.000,00	1 Layanan	4.000,000	1 Layanan	8.500,000	100,00	41,97
7	Pengadaan Barang Milik Daerah Penunjang Urusan Pemerintahan Daerah	Persentase tertib ketatausahaan kantor	100%	14.523,000	0	0	2 Jenis	14.523,000		14.523,000		100,00
7.11	Pengadaan sarana & Prasarana Pendukung Gedung Kantor atau bangunan Lainnya	Jumlah unit komputer PC/Notebook	2 jenis	14.523,000	0	0	100%	14.523,000	1	14.523,000	33,33	100,00
6	Pemeliharaan Barang Milik Daerah Penunjang Urusan Pemerintahan Daerah	Persentase tertib ketatausahaan kantor	100%	50.172,100	15%	7.344,000	39%	19.469,100	53%	26.813,100	21,00	53,44
6.1	Penyediaan Jasa Pemeliharaan, Biaya Pemeliharaan, Pajak, dan Perizinan Kendaraan Dinas Operasional atau Lapangan	Jumlah unit kendaraan dinas yang terpelihara Jumlah unit kendaraan yang dilengkapi surat izin	3 unit	35.484,100	3 unit	0	2 Unit	19.469,100	3 unit	19.469,100	100,00	54,87
6.2	Pemeliharaan/Rehabilitasi Sarana dan Prasarana Gedung Kantor atau Bangunan Lainnya	Jumlah unit peralatan gedung kantor yang terpelihara	2 Unit	14.688,000		7.344,000,00	2 Unit	-	4 unit	7.344,000	28,00	50,00
II	PENYELENGGARAAN PEMERINTAHAN DAN PELAYANAN PUBLIK	Indeks Kepuasan Layanan pemerintahan kecamatan	Sangat Baik	86.030,350	10%	8.472,800	50%	47.402,284		28.438,800		33,06
1	Koordinasi Penyelenggaraan Kegiatan Pemerintahan di Tingkat Kecamatan	Jumlah Penyelenggaraan Kegiatan pemerintahan di tingkat kecamatan	2 Kegiatan	86.030,350	10%	8.472,800	50%	19.966,000	0	28.438,800		33,06
1.1	Koordinasi/Sinergi Perencanaan dan Pelaksanaan Kegiatan Pemerintahan Dengan Perangkat Daerah dan Instansi Vertikal Terkait	Jumlah kegiatan koordinasi yang diselenggarakan	12 kegaliatan	43.500,000	6%	6.972.800,00	10%	5.250,000	100 peserta	12.222,800	100,00	28,10
1.2	Peningkatan Efektifitas Kegiatan Pemerintahan di Tingkat Kecamatan	Jumlah kegiatan keagamaan, Pemberdayaan Perempuan dan kepemudaan yang diselenggarakan Jumlah jenis event festival budaya yang diikuti	3 Kegiatan 2 Ewent	42.530,350	4%	1.500,000	40%	14.716,000	0 0	16.216,000 0		38,13 #DIV/0!
III	PROGRAM PEMBERDAYAAN MASYARAKAT DESA DAN KELURAHAN	Jumlah Kegiatan Pembangunan dan Pemberdayaan Kelurahan yang di fasilitasi	3 Kegiatan	154.061,370	21%	33.094,314	18%	27.436,284	39%	60.530,598		39,29
1	Kegiatan Pemberdayaan Masyarakat	Jumlah Dokumen Laporan Pengelolaan Dana Kelurahan Tepat waktu	15 kegiatan	154.061,370	21%	33.094,314	18%	27.436,284	1 dokumen	60.530,598	100,00	39,29
23	Pemberdayaan Masyarakat Di Kelurahan	Jumlah Dokumen Laporan Pengelolaan Dana Kelurahan Tepat waktu	15 kegiatan	154.061,370	21%	33.094,314	18%	27.436,284	1 dokumen	60.530,598	100,00	39,29
		JUMLAH	100%	2.096.495,443	15%	324.886,097		683.172,726		1.008.058,823		
										Rata-rata Persen Capaian (% sub kegiatan)	41,6	48,08
										Predikat Kinerja	Sangat Rendah	Sangat Rendah

EVALUASI TERHADAP HASIL RENJA PERANGKAT DAERAH LINGKUP KABUPATEN  
RENJA KECAMATAN LUYO KABUPATEN POLEWALI MANDAR  
PERIODE PELAKSANAAN TRIWULAN I TAHUN 2022

No	Program/Kegiatan/Sub Kegiatan	Indikator Kinerja Program (outcome)/ Kegiatan (output) dan Sub Kegiatan	Target Kinerja dan Anggaran Renja dalam DPA Perangkat Daerah Tahun berjalan (Tahun 2022) yang dievaluasi		Realisasi Kinerja dan Anggaran Pada Triwulan Tahun 2022				Realisasi Kinerja dan Anggaran Renja Perangkat Daerah yang dievaluasi		Capaian Kinerja Dan Anggaran Perangkat Daerah tahun 2022 (%)		Ket
					I		II						
					Kinerja	Rp	Kinerja	Rp					
1	2	3	4		5		6		9=(5+6+7+8)		11 = 9/4 x 100		15
			Kinerja	Rp	Kinerja	Rp	Kinerja	Rp	Kinerja	Rp	% Kinerja	% Rp	
1	PROGRAM PENUNJANG URUSAN PEMERINTAHAN DAERAH KABUPATEN/KOTA	A;WTP;Sangat Baik, Predikat Sakip; Predikat; Opini BPK; Indeks	Sangat Baik	2.292.522,193	11%	249.159,152		439.353,481	11%	688.512,633		30,03	
1	Perencanaan, Penganggaran, dan Evaluasi Kinerja Perangkat Daerah	Persentase Perencanaan Perangkat Daerah sesuai standar dan tepat waktu	100%	30.757,400	2 dokumen	5.100,000		7.083,000	2 dokumen	12.183,000	18,18	39,61	
1.1	Penyusunan Dokumen Perencanaan Perangkat Daerah	Jumlah Dokumen Renja tahunan yang tersusun sesuai standar dan tepat waktu	4 dokumen	5.340,000	1 dokumen				1 dokumen	0	36,36	-	
1.2	Koordinasi dan Penyusunan Dokumen RKA-SKPD	Jumlah Dokumen Rencana Kerja Anggaran (RKA) Perangkat Daerah yang tersusun sesuai standar dan tepat waktu	1 dokumen	23.434,400	22%	5.100,000		5.100,000	22%	10.200,000	10,88	43,53	
1.3	Koordinasi dan Penyusunan Laporan Capaian Kinerja dan Ikhtisar Realisasi Kinerja SKPD	Jumlah LPPD dan Laporan Pertanggungjawaban Bupati pada perangkat Daerah yang tersusun sesuai standar dan tepat waktu	2 dokumen	1.983,000	1 dokumen			1.983,000	1 dokumen	1.983,000	50,00	100,00	
1.4	Evaluasi Kinerja Perangkat Daerah	Jumlah laporan akuntabilitas kinerja perangkat Daerah sesuai standar dan tepat waktu											
2	Administrasi Keuangan Perangkat Daerah	Persentase Perangkat Daerah yang menyampaikan Laporan keuangan sesuai standar dan tepat waktu	100%	1.985,065,443	100%	213.182,952		371.239,300	100%	584.422,252	100,00	29,44	
2.1	Penyediaan Gaji dan Tunjangan ASN	Jumlah ASN yang masuk dalam Daftar Gaji/Ampra Gaji bulanan dalam satu tahun	25 orang	1.982.021,543	29 orang	210.119,052		371.239,300	25orang	581.358,352	100,00	29,33	
2.2	Koordinasi dan Penyusunan Laporan Keuangan Akhir Tahun SKPD	Jumlah Dokumen Laporan Keuangan Akhir Tahun Perangkat Daerah	1 Dokumen	3.063,900		3.063,900			0	3.063,900		100,00	
3	Administrasi Umum Perangkat Daerah	Persentase tertib ketatausahaan kantor	100%	128.249,566	20%	25.654,200		22.189,500	20	47.843,700	20,00	37,31	
3.1	Penyediaan Komponen Instalasi Listrik/Penerangan Bangunan Kantor	Jumlah komponen instalasi listrik/penerangan yang tersedia	5 jenis	5.937,600					0	0		-	
3.2	Penyediaan Peralatan Rumah Tangga	Jumlah jenis alat-alat rumah tangga yang tersedia	1 jenis	6.000,000		6.000,000			0	6.000,000		100,00	
3.3	Penyediaan Bahan Logistik Kantor	Jumlah makan minum yang tersedia	3 Jenis	32.512,000		6.300,000		6.000,000	0	12.300,000		37,83	
3.4	Penyediaan Barang Cetak dan Penggandaan	Jumlah jenis cetakan dan penggandaan yang tersedia	1 jenis	5.834,000				1.590,000	0	1.590,000		27,25	
3.5	Penyediaan Bahan Bacaan dan Peraturan Perundang-undangan	Jumlah jenis bahan bacaan dan peraturan perundang-undangan	1 jenis										

3.6	Penyediaan Bahan/Material	Jumlah jenis alat tulis kantor yang tersedia	26 jenis	19,803,966	18 Jenis	3,700,000		3,000,000	18 Jenis	6,700,000	56.25	33.83					
3.7	Penyelenggaraan Rapat Koordinasi dan Konsultasi SKPD	Jumlah laporan koordinasi dan konsultasi luar daerah	210 laporan	58,162,000	210 laporan	9,654,200		11,599,500	210 laporan	21,253,700	16.51	36.54					
4	Penyediaan Jasa Penunjang Urusan Pemerintahan Daerah	Persentase tertib ketatausahaan kantor	100%	62,557,484	0%	0		13,818,681	22%	13,818,681	18%	22.09					
4.1	Penyediaan Jasa Surat Menyurat	Jumlah surat masuk dan keluar yang dikelola	100 Persen	13,340,000	0%			2,550,000	0%	2,550,000		19.12					
4.2	Penyediaan Jasa Komunikasi, Sumber Daya Air dan Listrik	Jumlah jenis kebutuhan komunikasi, air dan listrik yang terpenuhi	3 jenis	19,234,184	1 jenis			3,535,681	1 jenis	3,535,681	33.33	18.38					
4.3	Penyediaan Jasa Pelayanan Umum Kantor	Luas gedung dan halaman kantor kondisi bersih	1 jenis	29,983,300	1 JENIS			7,733,000	1 JENIS	7,733,000	100.00	25.79					
5	Pengadaan Barang Milik Daerah Penunjang Urusan Pemerintah Daerah	Persentase tertib ketatausahaan kantor	100%	5,222,000		5,222,000		0		5,222,000		100.00					
5.1	Pengadaan Mebel	Jumlah jenis mebeleur	2 jenis	5,222,000	0	5,222,000		0	0	5,222,000		100.00					
6	Pemeliharaan Barang Milik Daerah Penunjang Urusan Pemerintahan Daerah	Persentase tertib ketatausahaan kantor	100%	80,650,300	0%	0		25,023,000	31%	25,023,000	21.00	31.03					
6.1	Penyediaan Jasa Pemeliharaan, Biaya Pemeliharaan, Pajak, dan Perizinan Kendaraan Dinas Operasional atau Lapangan	Jumlah unit kendaraan dinas yang terpelihara Jumlah unit kendaraan yang dilengkapi surat izin	2 unit	70,926,100	2 unit			25,023,000	2 unit	25,023,000	100.00	35.28					
6.2	Pemeliharaan/Rehabilitasi Sarana dan Prasarana Gedung Kantor atau Bangunan Lainnya	Jumlah unit peralatan gedung kantor yang terpelihara	6 JNIS	9,724,200	6 JNIS					0		-					
II	PENYELENGGARAAN PEMERINTAHAN DAN PELAYANAN PUBLIK	Indeks Kepuasan Layanan pemerintahan kecamatan	Sangat Baik	119,886,800	3%	3,060,000		27,835,500		30,895,500		25.77					
1	Koordinasi Penyelenggaraan Kegiatan Pemerintahan di Tingkat Kecamatan	Jumlah Penyelenggaraan Kegiatan pemerintahan di tingkat kecamatan	2 Kegiatan	47,999,100	6%	3,060,000		15,835,500	0	18,895,500		39.37					
1.1	Koordinasi/Sinergi Perencanaan dan Pelaksanaan Kegiatan Pemerintahan Dengan Perangkat Daerah dan Instansi Vertikal Terkait	Jumlah kegiatan koordinasi yang diselenggarakan	10 Desa/1 Kelurahan	13,035,500	100 peserta			7,035,500	100 peserta	7,035,500	100.00	53.97					
1.2	Peningkatan Efektifitas Kegiatan Pemerintahan di Tingkat Kecamatan	Jumlah kegiatan : keagamaan,Pemberdayaan Perempuan dan kepemudaan yang diselenggarakan	3 Kegiatan	34,963,600	9%	3,060,000		8,800,000	0	11,860,000		33.92					
		Jumlah jenis event festival budaya yang diikuti	2 Event					0	0	0		#DIV/0!					
2	Penyelenggaraan Urusan Pemerintahan yang tidak Dilaksanakan oleh Unit Kerja Perangkat Daerah yang Ada di Kecamatan	Jumlah Penyelenggaraan Urusan Pemerintahan yang tidak Dilaksanakan oleh Unit Kerja Perangkat Daerah yang Ada di Kecamatan	1 Urusan	12,819,700	0	0		0	0	0		-					
1.1	Peningkatan Efektifitas Pelaksanaan Pelayanan Kepada Masyarakat di Wilayah Kecamatan	Jumlah Desa yang di Monitoring dan di Evaluasi	10 Desa/1 Kelurahan	12,819,700	0%			0	0	0		-					
3	Pelaksanaan Urusan Pemerintahan yang Dilimpahkan kepada Camat	Jumlah Urusan Pemerintahan yang di limpahkan kepada Camat	1 Urusan	59,068,000	0%	0		12,000,000	20%	12,000,000	27%	20.32					
1.1	Pelaksanaan Urusan Pemerintahan yang Terkait Dengan Kewenangan Lain yang Dilimpahkan	Jumlah Karcis Pasar yang terbayarkan	3 Jenis	59,068,000	3 Jenis			12,000,000	3 Jenis	12,000,000	100.00	20.32					
III	PROGRAM PEMBERDAYAAN MASYARAKAT DESA DAN KELURAHAN	Jumlah Kegiatan Pembangunan dan Pemberdayaan Kelurahan yang di fasilitasi	3 Kegiatan	154,698,100	2%	2,450,000		40,832,000		43,282,000		27.98					
1	Kegiatan Pemberdayaan Masyarakat	Jumlah Dokumen Laporan Pengelolaan Dana Kelurahan Tepat waktu	1 Dokumen	154,698,100	1 dokumen	2,450,000		40,832,000	1 dokumen	43,282,000	100.00	27.98					
1.1	Pemberdayaan Masyarakat Di Kelurahan	Jumlah Dokumen Laporan Pengelolaan Dana Kelurahan Tepat waktu	1 Dokumen	154,698,100	1 dokumen	2,450,000		40,832,000	1 dokumen	43,282,000	100.00	27.98					
<b>JUMLAH</b>										<b>100%</b>	<b>2,567,107,093</b>	<b>10%</b>	<b>254,669,152</b>	<b>30%</b>	<b>762,690,133</b>	<b>53.5</b>	<b>29.71</b>
										<b>Rata-rata Persen Capaian (%) sub kegiatan</b>		<b>53.5</b>	<b>29.71</b>				
										<b>Predikat Kinerja</b>		<b>Rendah</b>	<b>Sangat Rendah</b>				

**EVALUASI TERHADAP HASIL RENJA PERANGKAT DAERAH LINGKUP KABUPATEN  
RENJA PERANGKAT DAERAH KECAMATAN TATAR KABUPATEN POLEWALI MANDAR  
PERIODE PELAKSANAAN TRIWULAN TAHUN 2022**

No	Program Kegiatan Sub Kegiatan	Indikator Kinerja Program (outcome)/ Kegiatan (output) dan Sub Kegiatan	Target Kinerja dan Anggaran Renja dalam DPA Perangkat Daerah Tahun berjalan (Tahun 2022) yang dievaluasi	Realisasi Kinerja dan Anggaran Pada Triwulan Tahun 2022				Jumlah Realisasi Kinerja dan Anggaran Renja Perangkat Daerah Yang Dievaluasi		Persen Capaian Kinerja dan Anggaran Perangkat daerah Tahun 2022 (%)		Ket
				I		II		9 = (5+6+7+8)		10 = 9/4x100		
1	2	3	4	5	6	7	8	9	10	11	12	
			Kinerja	Rp	Kinerja	Rp	K	Rp	Kinerja	Rp	% Kinerja	% Rp
I	<b>PROGRAM PENUNJANG URUSAN PEMERINTAHAN DAERAH KABUPATEN/KOTA</b>	<b>Predikat Sistem Akuntabilitas Kinerja Instansi Pemerintah (SAKIP)</b>	<b>Sangat Baik, BB,WTP,Ind eks:Predikat</b>	<b>2,288,880,994</b>	<b>Baik</b>	<b>339,853,360</b>		<b>565,565,649</b>	<b>Baik</b>	<b>905,419,009</b>	<b>Baik</b>	<b>39.56</b>
1	Perencanaan, Penganggaran, dan Evaluasi Kinerja Perangkat Daerah	Persentase Perencanaan dan Evaluasi kinerja Perangkat Daerah sesuai standar dan tepat waktu	100%	12,645,800	0			3,467,400		3,467,400		27.42
	Penyusunan Dokumen Perencanaan Perangkat Daerah	Jumlah Dokumen Renja / Perubahan Renja tahunan yang disusun sesuai standar dan tepat waktu	1 Dok	4,692,200								
	Koordinasi dan Penyusunan Dokumen RKA SKPD	Jumlah dokumen RKA dan DPPA Perangkat Daerah yang disusun sesuai standar dan tepat waktu	2 Dok	4,486,200								
	Evaluasi Kinerja Perangkat Daerah	jumlah Laporan capaian kinerja dan ikhtisar realisasi kinerja perangkat Daerah yang disusun sesuai standar dan tepat waktu	4 Lap	3,467,400			4 Lap	3,467,400	4 Lap	3,467,400	100.0	100.00

2	<b>Administrasi Keuangan Perangkat Daerah</b>	<b>Persentase SPJ Fungsional</b>	<b>100%</b>	<b>2,007,162,094</b>	<b>25%</b>	<b>317,098,360</b>		<b>507,278,249</b>	<b>25%</b>	<b>824,376,609</b>	<b>25.0</b>	<b>41.07</b>	
	Penyediaan Gaji dan Tunjangan ASN		12 Bulan	2,002,107,794	3 Bln	314,218,860	3 Bln	507,278,249	6 Bulan	821,497,109	50.0	41.03	
	Koordinasi dan Penyusunan Laporan Keuangan Akhir Tahun SKPD	Jumlah dokumen Laporan keuangan akhir tahun sesuai standar dan tepat waktu	1 Dok	2,879,500	1 Dok	2,879,500			1 Dok	2,879,500	100.0	100.00	
	Koordinasi dan Penyusunan Laporan Keuangan Bulanan/Triwulan/Semesteran SKPD	Jumlah laporan akuntansi dan pelaporan perangkat Daerah sesuai standar dan tepat waktu	2 Dok	2,174,800									
3	<b>Administrasi Umum Perangkat Daerah</b>	<b>Persentase Administrasi Umum yang tersedia pada kantor Perangkat Daerah</b>	<b>100%</b>	<b>130,147,050</b>	<b>25%</b>	<b>13,955,000</b>		<b>34,795,000</b>	<b>25%</b>	<b>48,750,000</b>	<b>25.0</b>	<b>37.46</b>	
	Penyediaan Komponen Instalasi Listrik/Penerangan Bangunan Kantor	Jumlah komponen instalasi listrik /penerangan yang tersedia	4 Jenis	2,522,500									
	Penyediaan Peralatan Rumah Tangga	Jumlah Jenis Pengadaan Peralatan	10 Jenis	4,975,000									
	Penyediaan Bahan Logistik Kantor	Jumlah jenis makan minum yang tersedia	2 Jenis	20,300,000			1 Jenis	1,750,000	1 Jenis	1,750,000	50.0	8.62	
	Penyediaan Barang Cetak dan Penggandaan	Jumlah jenis cetak dan penggandaan yang tersedia	2 Jenis	8,166,000	1 Jenis	2,000,000	2 Jenis	2,400,000	2 Jenis	4,400,000	100.0	53.88	
	Penyediaan Bahan/Material	Jumlah jenis alat tulis kantor yang tersedia	27 Jenis	12,904,350	20 Jenis	3,000,000	20 Jenis	3,500,000	20 Jenis	6,500,000	74.1	50.37	
	Penyelenggaraan Rapat Koordinasi dan Konsultasi SKPD	Jumlah laporan koordinasi dan konsultasi penyelenggaraan perjalanan dinas	218 Laporan	81,279,200	50 Lap	8,955,000	40 Lap	27,145,000	90 Lap	36,100,000	41.3	44.41	
5	<b>Pengadaan Barang Milik Daerah Penunjang Urusan Pemerintahan Daerah</b>	<b>Persentase Pengadaan Baru Barang Milik Daerah</b>	<b>100%</b>	<b>24,569,000</b>									
	Pengadaan Mebel	Jumlah Unit Pengadaan Mebel Kantor	2 Unit	18,080,000									
	Pengadaan Sarana dan Prasarana Gedung Kantor atau Bangunan Lainnya	Jumlah Unit Pengadaan Peralatan Kantor	1 Unit	6,489,000									
6	<b>Penyediaan Jasa Penunjang Urusan Pemerintahan Daerah</b>	<b>Persentase Tagihan Jasa Penunjang Urusan Perangkat Daerah</b>	<b>100%</b>	<b>43,628,150</b>		<b>0</b>		<b>9,625,000</b>		<b>9,625,000</b>			
	Penyediaan Jasa Surat Menyurat	Jumlah Surat masuk dan keluar yang dikelola	200 Surat	27,140,000			40 Surat	6,750,000	40 Surat	6,750,000	20.0	24.87	
	Penyediaan Jasa Komunikasi, Sumber Daya Air dan Listrik	Jumlah Jenis kebutuhan komunikasi yang terpenuhi	3 Jenis	4,593,150									
	Penyediaan Jasa Pelayanan Umum Kantor	Jumlah Gedung/Rujab dan halaman kantor kondisi bersih	400m2	11,895,000			400m2	2,875,000	1 Unit	2,875,000	100.0	24.17	
7	<b>Pemeliharaan Barang Milik Daerah Penunjang Urusan Pemerintahan Daerah</b>	<b>Persentase Pemeliharaan Barang Milik Daerah pada Perangkat Daerah</b>	<b>100%</b>	<b>70,728,900</b>	<b>25%</b>	<b>8,800,000</b>		<b>10,400,000</b>	<b>25%</b>	<b>19,200,000</b>	<b>25.0</b>	<b>27.15</b>	
	Penyediaan Jasa Pemeliharaan, Biaya Pemeliharaan, Pajak, dan Perizinan Kendaraan Dinas Operasional atau Lapangan	Jumlah unit kendaraan dinas yang terpelihara	3 Unit	67,597,900	2 unit	8,800,000	2 Unit	10,050,000	1 Unit	18,850,000	66.7	27.89	
	Pemeliharaan/Rehabilitasi Gedung Kantor dan Bangunan Lainnya		2 Unit	1,631,000									
	Pemeliharaan/Rehabilitasi Sarana dan Prasarana Gedung Kantor atau Bangunan Lainnya	Jumlah unit peralatan dan perlengkapan gedung kantor dan rujab yang terpelihara	5 Unit	1,500,000			1 Unit	350,000	1 Unit	350,000	20.0	23.33	
II	<b>PROGRAM PENYELENGGARAAN PEMERINTAHAN DAN PELAYANAN PUBLIK</b>	<b>Indeks Kepuasan Layanan Pemerintahan Kecamatan</b>	<b>Sangat Baik</b>	<b>94,772,800</b>	<b>Baik</b>	<b>10,388,500</b>		<b>36,765,000</b>	<b>Baik</b>	<b>47,153,500</b>	<b>Baik</b>	<b>49.75</b>	
1	<b>Koordinasi Penyelenggaraan Kegiatan Pemerintahan di Tingkat Kecamatan</b>	<b>Jumlah Penyelenggaraan Kegiatan pemerintahan di tingkat kecamatan</b>	<b>Sangat Baik</b>	<b>63,541,500</b>		<b>10,388,500</b>		<b>27,790,000</b>		<b>38,178,500</b>		<b>60.08</b>	
	Koordinasi/Sinergi Perencanaan dan Pelaksanaan Kegiatan Pemerintahan dengan Perangkat Daerah dan Instansi Vertikal Terkait	Jumlah Kegiatan Perencanaan dalam pelaksanaan pembangunan desa/kelurahan	2 Keg	15,744,900	1 Keg	10,388,500			1 Keg	10,388,500		65.98	
	Peningkatan Efektifitas Kegiatan Pemerintahan di Tingkat Kecamatan	Jumlah Kegiatan yang diikuti Tingkat Kecamatan dan Kabupaten	5 Keg	47,796,600			2 Keg	27,790,000	1 Keg	27,790,000	40.0	58.14	
2	<b>Penyelenggaraan Urusan Pemerintahan yang tidak dilaksanakan oleh unit kerja perangkat daerah yang ada di kecamatan</b>	<b>Jumlah Urusan pemerintahan yang diilmpahkan kepada camat</b>	<b>Sangat Baik</b>	<b>31,231,300</b>		<b>0</b>		<b>8,975,000</b>		<b>8,975,000</b>		<b>28.74</b>	
	Peningkatan efektifitas pelaksanaan pelayanan kepada masyarakat diwilayah kecamatan	jumlah kegiatan pelayanan kepada masyarakat	1 Keg	31,231,300			1 Keg	8,975,000	1 Keg	8,975,000	100.0	28.74	
III	<b>PROGRAM PEMBERDAYAAN MASYARAKAT DESA DAN KELURAHAN</b>	<b>Indeks Kepuasan Layanan Pemerintahan Kecamatan</b>	<b>Sangat Baik</b>	<b>128,500,000</b>		<b>0</b>		<b>19,075,000</b>		<b>19,075,000</b>		<b>14.84</b>	
1	<b>Kegiatan Pemberdayaan Kelurahan</b>	<b>Jumlah Penyelenggaraan Kegiatan pemerintahan di tingkat kelurahan</b>	<b>Sangat Baik</b>	<b>128,500,000</b>		<b>0</b>		<b>19,075,000</b>		<b>19,075,000</b>		<b>14.84</b>	

Pemberdayaan Masyarakat di Kelurahan	Jumlah Kegiatan Pemberdayaan yang dilaksanakan, Jumlah Dokumen Laporan Pengelolaan Dana Kelurahan Tepat waktu	3 Keg 1 Laporan	128,500,000		1 Lap	19,075,000	1 Lap	19,075,000	33.3	14.84	
<b>JUMLAH</b>			<b>2,512,153,794</b>	<b>350,241,860</b>		<b>621,405,649</b>		<b>971,647,509</b>	<b>57.1</b>	<b>38.68</b>	
Rata-rata Persen Capaian (%) sub kegiatan									<b>57.1</b>	<b>38.68</b>	
Predikat Kinerja									Rendah	Sangat Rendah	

**EVALUASI TERHADAP HASIL RENJA PERANGKAT DAERAH LINGKUP KABUPATEN  
RENJA KECAMATAN MATAKALI KABUPATEN POLEWALI MANDAR  
PERIODE PELAKSANAAN TRIWULAN II TAHUN 2022**

No	Program/Kegiatan/Sub Kegiatan	Indikator Kinerja Program (outcome)/ Kegiatan (output) dan Sub Kegiatan	Target Kinerja dan Anggaran Renja/DPA Perangkat Daerah Tahun berjalan (Tahun 2022) yang dievaluasi		Realisasi Kinerja dan Anggaran Pada Triwulan Tahun 2022				Realisasi Kinerja dan Anggaran Renja Perangkat Daerah yang dievaluasi		Capaian Kinerja Dan Anggaran Perangkat Daerah tahun 2022 (%)		Ket
			3	4	5		6		9=(5+6+7+8)		11 = 9/4 x 100		
			Kinerja	Rp	Kinerja	Rp	Kinerja	Rp	Kinerja	Rp	% Kinerja	% Rp	
1	Penunjang Urusan Pemerintahan Daerah Kabupaten/Kota	Predikat Sakip Perangkat Daerah, Opini Pengelolaan Keuangan Perangkat Daerah, Indeks Kepuasan Masyarakat (IKM)	WTP, Sangat Baik, Predikat Sakip, Opini BPK, Indeks	Rp 2,213,471,083	13%	Rp 355,882,933	24%	Rp 523,275,222	0	Rp 861,557,155		38.9	
1	Kegiatan Perencanaan, Penganggaran dan Evaluasi Kinerja Perangkat Daerah	Persentase Dokumen Perencanaan perangkat Daerah yang disusun sesuai standar dan Tepat Waktu	100%	Rp 15,272,200	16%	Rp 2,473,500	30%	Rp 1,000,000	0	3,473,500		22.7	
1	Koordinasi Dan Penyusunan Dokumen RKA SKPD	Jumlah Dokumen RKA perangkat Daerah yang tersusun sesuai standar dan tepat waktu (dok)	3	Rp 1,595,000	69%	1,095,000	0%		2	1,095,000	66.7	68.7	
	Penyusunan Dokumen Perencanaan Perangkat Daerah	Jumlah Dokumen Renja/Perubahan Renja Tahunan yang tersusun sesuai standar dan tepat waktu (dok)	2	Rp 7,568,100	10%	778,500	0%		1	778,500	50	10.3	
2	Penyusunan Laporan Capaian Kinerja dan Ikhtisar Realisasi Kinerja SKPD	Jumlah LPPD dan Laporan Perangkat Daerah yang tersusun sesuai standar dan tepat waktu (dok)	1	Rp 3,310,500	0%		30%	1,000,000	1	1,000,000	100	30.2	
3	Evaluasi Kinerja Perangkat Daerah	Jumlah Jenis Layanan Yang Terkelola Dan Jumlah Rekomendasi Hasil Monitoring evaluasi dan Pelaporan kinerja yang sesuai standar dan tepat waktu (dok)	4	Rp 2,798,600	21%	600,000	0%		2	600,000	50	21.4	
2	Kegiatan Administrasi Keuangan Perangkat Daerah	Persentase Penyampaian Laporan keuangan sesuai standar dan Tepat Waktu	100%	Rp 2,014,892,133	17%	Rp 335,658,933	45%	Rp 458,779,006	0	794,437,939		39.4	
4	Penyediaan Gaji dan Tunjangan ASN	Jumlah ASN yang dibayarkan gaji dan Tunjangannya (31 org)	12	Rp 1,986,177,133	17%	328,759,433	23%	452,779,006	6	781,538,439	50	39.3	
	Koordinasi dan Penyusunan Laporan Keuangan Bulanan / Triwulan/ Semester SKPD	Jumlah Dokumen Laporan keuangan Bulanan, Triwulan, Semester tahun sesuai standar dan tepat waktu (dok)	2	Rp 1,955,000	25%	497,500	0%		1	497,500	50	25.4	
5	Koordinasi dan Penyusunan Laporan Keuangan Akhir Tahun SKPD	Jumlah Dokumen Laporan keuangan akhir tahun sesuai standar dan tepat waktu (dok)	1	Rp 26,760,000	24%	6,402,000	22%	6,000,000	1	12,402,000	100	46.3	
4	Kegiatan Administrasi Umum Perangkat Daerah	Persentase tertib ketatausahaan kantor	100%	Rp 70,629,400	13%	Rp 8,923,000	103%	Rp 30,610,500	0	21,932,500		31.1	
7	Penyediaan Komponen Instalasi Listrik/Penerangan Bangunan Kantor	Jumlah komponen instalasi/penerangan yang tersedia (jenis)	4	Rp 2,685,200	0%	1,030,000	0%		2	1,030,000	50	38.4	
8	Penyediaan Peralatan Rumah Tangga	Jumlah jenis alat-alat rumah tangga yang tersedia (jenis)	9	Rp 3,987,400	0%	-	0%		6	-	66.7	0.0	
9	Penyediaan Bahan Logistik Kantor	Jumlah jenis makan minum yang tersedia (jenis)	3	Rp 19,850,000	18%	3,550,000	14%	2,800,000	2	6,350,000	66.7	32.0	
10	Penyediaan Barang Cetak dan Penggandaan	Jumlah jenis cetak dan penggandaan yang tersedia (jenis)	2	Rp 5,500,400	25%	1,350,000	18%	1,000,000	2	2,350,000	100	42.7	
11	Penyediaan Bahan Bacaan dan Peraturan Perundang-Undangan	Jumlah jenis bahan bacaan yang tersedia (jenis)	1	Rp 1,440,000	0%	-	25%	360,000	1	360,000	100	25.0	
12	Penyediaan Bahan Material	Jumlah jenis alat tulis kantor yang tersedia (jenis)	26	Rp 12,836,700	23%	2,993,000	20%	2,609,500	16	5,602,500	61.54	43.6	
13	Penyelenggaraan Rapat Koordinasi dan Konsultasi SKPD	Jumlah Laporan Koordinasi dan konsultasi luar daerah dan dalam daerah (Kali)	103	Rp 24,329,700	0%		26%	6,240,000	50	6,240,000	48.54	25.6	
	Kegiatan Pengadaan Barang Milik Daerah Penunjang Urusan Pemerintahan Daerah	Jumlah Peralatan Dan Perlengkapan Kantor Yang Terpenuhi		Rp 8,800,500		Rp -	10000%	Rp 8,800,500	1	8,800,500		100.0	
15	Pengadaan Sarana Prasarana Pendukung Gedung Kantor Atau Bangunan Lainnya	Jumlah jenis peralatan kantor (jenis)	1	Rp 8,800,500	0%		10000%	8,800,500	1	8,800,500	100	100.0	
6	Kegiatan Penyediaan Jasa Penunjang Urusan Pemerintahan Daerah	Persentase Tertib Ketatausahaan Kantor	100%	Rp 39,203,400	13%	Rp 5,100,000	22%	Rp 8,550,216	0	13,650,216		34.8	
16	Penyediaan Jasa Surat Menyurat	Jumlah surat masuk dan keluar yang terkelola (surat)	2000	Rp 6,000,000	0%	-	1667%	1,000,000	1000	1,000,000	50	16.7	
17	Penyediaan Jasa Komunikasi, Sumber Daya Air dan Listrik	Jumlah Jenis kebutuhan komunikasi yang terpenuhi (jenis)	2	Rp 10,663,400	0%	-	2298%	2,450,216	1	2,450,216	50	23.0	

18	Penyediaan Jasa Pelayanan Umum Kantor	Luas gedung dan halaman kantor kondisi bersih (M2)	2	Rp	22,540,000	23%	5,100,000	23%	5,100,000	1	10,200,000	50	45.3
7	<b>Kegiatan Pemeliharaan Barang Milik Daerah Penunjang Urusan Pemerintahan Daerah</b>	<b>Persentase Tertib Ketatausahaan Kantor</b>	<b>100%</b>	<b>Rp</b>	<b>64,673,450</b>	<b>6%</b>	<b>Rp 3,727,500</b>	<b>24%</b>	<b>Rp 15,535,000</b>	<b>0</b>	<b>19,262,500</b>		<b>29.8</b>
19	Penyediaan Jasa Pemeliharaan, Biaya Pemeliharaan, Pajak, dan Perizinan Kendaraan Dinas Operasional atau Lapangan	Jumlah unit kendaraan dinas yang terpelihara (unit)	2	Rp	51,816,250	7%	3,727,500	25%	13,035,000	2	16,762,500	100	32.3
	Pemeliharaan/Rehabilitasi Gedung Kantor atau Bangunan Lainnya	Jumlah Luas bangunan Dan Halaman Kantor Yang terpelihara (unit)	1	Rp	4,766,500	0%		0%		1	-	100	0.0
20	Pemeliharaan/Rehabilitasi Sarana dan Prasarana Gedung Kantor atau Bangunan Lainnya	Jumlah dan Luas Rumah Jabatan / Dinas Yang Terpelihara (unit)	1	Rp	3,590,700			0%		1		100	0.0
	Pemeliharaan Peralatan Dan Mesin Lainnya	Jumlah Jenis Mebeler Kantor Yang Terpelihara (jenis)	3	Rp	4,500,000	0%		5556%	2,500,000	2	2,500,000	66.7	55.6
II	<b>Kegiatan Penyelenggaraan Pemerintahan Dan Pelayanan Publik</b>	<b>Indeks Kepuasan Layanan pemerintahan kecamatan</b>	<b>Sangat Baik</b>	<b>Rp</b>	<b>130,810,200</b>	<b>10%</b>	<b>Rp 12,750,000</b>	<b>710%</b>	<b>Rp 155,028,000</b>	<b>0</b>	<b>48,735,500</b>		<b>37.3</b>
8	<b>Kegiatan Koordinasi Penyelenggaraan Kegiatan Pemerintahan di Tingkat Kecamatan</b>	<b>Jumlah Penyelenggaraan Kegiatan Pemerintahan di Tingkat Kecamatan (Keg)</b>	<b>4</b>	<b>Rp</b>	<b>44,142,500</b>	<b>0%</b>	<b>Rp -</b>	<b>641%</b>	<b>Rp 9,215,600</b>	<b>2</b>	<b>8,600,000</b>		<b>19.5</b>
	Koordinasi/Sinergi Perencanaan dan Pelaksanaan Kegiatan Pemerintahan Dengan Perangkat Daerah dan Instansi Vertikal Terkait	Jumlah kegiatan koordinasi yang diselenggarakan (org)	150	Rp	10,002,500			615%	615,600	75		50	0.0
	Peningkatan Efektifitas Kegiatan Pemerintahan di Tingkat Kecamatan	Jumlah jenis event festival budaya yang diikuti (event)	2			2				1	50		25.2
		Jumlah Kegiatan Keagamaan dan pemberdayaan perempuan yang diselenggarakan (keg)	3	Rp	34,140,000	3		25%	8,600,000	2	66.7		
	<b>Kegiatan Penyelenggaraan Urusan Pemerintahan Yang tidak dilaksanakan oleh unit kerja perangkat daerah yang ada di kecamatan</b>	<b>Jumlah Penyelenggaraan Kegiatan Pemerintahan di Tingkat Kecamatan</b>		<b>Rp</b>	<b>86,667,700</b>		<b>Rp 12,750,000</b>	<b>69%</b>	<b>Rp 86,598,950</b>	<b>0.463096402</b>	<b>40,135,500</b>		<b>46.3</b>
	Pelaksanaan Urusan Pemerintahan yang terkait dengan pelayanan perizinan dan non perizinan	Jumlah Jenis Perizinan yang di terbitkan (izin)	30	Rp	55,992,500	23%	12,750,000	24%	13,670,000	15	26,420,000	50	47.2
	Pelaksanaan Urusan Pemerintahan yang terkait dengan Kewenangan Yang Di Limpahkan	Pelaksanaan Urusan Pemerintahan yang terkait dengan Kewenangan Yang Di Limpahkan (keg)	1	Rp	30,675,200			45%	13,715,500	1	13,715,500	100	44.7
	PROGRAM PEMBERDAYAAN MASYARAKAT DESA DAN KELURAHAN			Rp	143,148,900		Rp -		Rp 59,213,450	0.413649354	Rp 59,213,450		41.4
9	<b>Kegiatan Kegiatan Pemberdayaan Kelurahan</b>	<b>Jumlah Urusan Pemerintahan yang dilimpahkan kepada camat (urusan)</b>	<b>1</b>	<b>Rp</b>	<b>143,148,900</b>	<b>0%</b>		<b>41%</b>	<b>Rp 59,213,450</b>	<b>0.413649354</b>	<b>59,213,450</b>		<b>41.4</b>
	Pemberdayaan Masyarakat Di Kelurahan	Jumlah Jenis Perizinan yang di terbitkan (dok)	Dokumen	Rp	143,148,900	0%		41%	59,213,450	0.413649354	59,213,450	41	41.4
	<b>JUMLAH</b>			<b>Rp</b>	<b>2,487,430,183</b>	<b>15%</b>	<b>Rp 368,632,933</b>	<b>30%</b>	<b>Rp 737,516,672</b>	<b>0.389762137</b>	<b>Rp 969,506,105</b>	<b>69.1</b>	<b>39.0</b>
		<b>Rata-rata Capaian Kinerja (%)</b>											
		<b>Predikat Kinerja</b>											

EVALUASI TERHADAP HASIL RENJA PERANGKAT DAERAH LINGKUP KABUPATEN  
RENJA KECAMATAN ANREAPI KABUPATEN POLEWALI MANDAR  
PERIODE PELAKSANAAN TRIWULAN I TAHUN 2022

No	Program/Kegiatan/Sub Kegiatan	Indikator Kinerja Program (outcome)/ Kegiatan (output) dan Sub Kegiatan	Target Kinerja dan Anggaran Renja dalam DPA Perangkat Daerah Tahun berjalan (Tahun 2022) yang dievaluasi		Realisasi Kinerja dan Anggaran Pada Triwulan Tahun 2022				Realisasi Kinerja dan Anggaran Renja Perangkat Daerah yang dievaluasi		Capaian Kinerja Dan Anggaran Perangkat Daerah tahun 2022 (%)		Ket	
					I		II		9=(5+6+7+8)		11 = 9/4 x 100			
			4		5		6		9		11			
			Kinerja	Rp	Kinerja	Rp	Kinerja	Rp	Kinerja	Rp	% Kinerja	% Rp		
1	PROGRAM PENUNJANG URUSAN PEMERINTAHAN DAERAH KABUPATEN/KOTA	A;WTP:Sangat Baik, Predikat Sakip; Predikat; Opini BPK; Indeks	Sangat Baik	2,210,736,807	13%	288,486,889		503,308,224	13%	791,795,113		36%		
1	Perencanaan, Penganggaran, dan Evaluasi Kinerja Perangkat Daerah	Persentase Perencanaan Perangkat Daerah sesuai standar dan tepat waktu	100%	9,483,800	2 dokumen	0		0	2 dokumen	0		0%		
1.1	Penyusunan Dokumen Perencanaan Perangkat Daerah	Jumlah Dokumen Renja tahunan yang tersusun sesuai standar dan tepat waktu	2 dokumen	6,378,800	1 dokumen	0		1 dokumen	0	20		0%		
1.2	Koordinasi dan Penyusunan Dokumen RKA-SKPD	Jumlah Dokumen Rencana Kerja Anggaran (RKA) Perangkat Daerah yang tersusun sesuai standar dan tepat waktu	1 dokumen	1,605,000	0%	0		0%	0			0%		
1.4	Evaluasi Kinerja Perangkat Daerah	Jumlah laporan akuntabilitas kinerja perangkat Daerah sesuai standar dan tepat waktu	4 dokumen	1,500,000	0%	0		0%	0			0%		
2	Administrasi Keuangan Perangkat Daerah	Persentase Perangkat Daerah yang menyampaikan Laporan keuangan sesuai standar dan tepat waktu	100%	1,928,335,807	15%	288,486,889	21%	402,719,724	36%	691,206,613		36%		

2.1	Penyediaan Gaji dan Tunjangan ASN	Jumlah ASN yang masuk dalam Daftar Gaji/Ampra Gaji bulanan dalam satu tahun	26 orang	1,925,835,807	26 orang	288,486,889		402,719,724	26 orang	691,206,613	100	36%	
2.2	Koordinasi dan Penyusunan Laporan Keuangan Akhir Tahun SKPD	Jumlah Dokumen Laporan Keuangan Akhir Tahun Perangkat Daerah	2 Dokumen	2,500,000	0%	0			1 Dokumen	0	50	0%	
3	<b>Administrasi Kepegawaian Perangkat Daerah</b>	<b>Persentase Administrasi Kepegawaian yang lengkap</b>	<b>100%</b>	<b>22,125,000</b>	<b>0%</b>	<b>0</b>				<b>0</b>		<b>0%</b>	
3.1	Bimbingan Teknis Implementasi Peraturan Perundang-Undangan	Jumlah Aparatur Pelaksana Peraturan Perundang-Undangan	1 Orang	22,125,000	0%			22,125,000				0%	
4	<b>Administrasi Umum Perangkat Daerah</b>	<b>Persentase tertib ketatausahaan kantor</b>	<b>100%</b>	<b>115,645,200</b>	<b>0%</b>	<b>0</b>		<b>20,087,400</b>	<b>17%</b>	<b>20,087,400</b>		<b>17%</b>	
3.1	Penyediaan Komponen Instalasi Listrik/Penerangan Bangunan Kantor	Jumlah komponen instalasi listrik/penerangan yang tersedia	6 jenis	2,305,300	0%				0	0		0%	
3.2	Penyediaan Peralatan Rumah Tangga	Jumlah jenis alat-alat rumah tangga yang tersedia	9 jenis	3,475,000	0%				0	0		0%	
3.3	Penyediaan Bahan Logistik Kantor	Jumlah makan minum yang tersedia	4 Jenis	18,037,000	0%			6,750,000	0	6,750,000		37%	
3.4	Penyediaan Barang Cetak dan Penggandaan	Jumlah jenis cetakan dan penggandaan yang tersedia	3 jenis	6,724,600	0%			1,757,400	0	1,757,400		26%	
3.5	Penyediaan Bahan/Material	Jumlah jenis alat tulis kantor yang tersedia	18 jenis	18,070,800	0%			8,688,000	18 Jenis	8,688,000	56.25	48%	
3.6	Penyelenggaraan Rapat Koordinasi dan Konsultasi SKPD	Jumlah laporan koordinasi dan konsultasi luar daerah	57 laporan	67,032,500	0%			2,892,000	3 laporan	2,892,000	5.26	4%	
5	<b>Pengadaan Barang Milik Daerah Penunjang Urusan Pemerintah Daerah</b>	<b>Persentase tertib ketatausahaan kantor</b>	<b>100%</b>	<b>25,948,500</b>	<b>0</b>	<b>0</b>		<b>25,948,500</b>	<b>100%</b>	<b>25,948,500</b>		<b>100%</b>	
5.1	Alat Kantor Lainnya	Jumlah jenis Alat Kantor	1 jenis	1,648,000	0	0		1,648,000	0	1,648,000		100%	
5.2	Pengadaan Peralatan dan Mesin Lainnya	Jumlah unit komputer PC/Note Book	2 unit	24,300,500	0	0		24,300,500	0	24,300,500		100%	
6	<b>Penyediaan Jasa Penunjang Urusan Pemerintahan Daerah</b>	<b>Persentase tertib ketatausahaan kantor</b>	<b>100%</b>	<b>36,392,000</b>	<b>0%</b>	<b>0</b>		<b>11,136,000</b>	<b>31%</b>	<b>11,136,000</b>		<b>31%</b>	
6.1	Penyediaan Jasa Surat Menyurat	Jumlah surat masuk dan keluar yang dikelola	100 Persen	3,140,000	0%	0		0	0%	0		0%	
6.2	Penyediaan Jasa Komunikasi, Sumber Daya Air dan Listrik	Jumlah jenis kebutuhan komunikasi, air dan listrik yang terpenuhi	2 jenis	12,852,000	1 jenis			6,036,000	1 jenis	6,036,000	33.33	47%	
6.3	Penyediaan Jasa Pelayanan Umum Kantor	Luas gedung dan halaman kantor kondisi bersih	1 Layanan	20,400,000	1 Layanan			5,100,000	1 Layanan	5,100,000	100	25%	
6	<b>Pemeliharaan Barang Milik Daerah Penunjang Urusan Pemerintahan Daerah</b>	<b>Persentase tertib ketatausahaan kantor</b>	<b>100%</b>	<b>72,806,500</b>	<b>0</b>	<b>0</b>		<b>43,416,600</b>	<b>60%</b>	<b>43,416,600</b>		<b>60%</b>	
6.1	Penyediaan Jasa Pemeliharaan, Biaya Pemeliharaan, Pajak, dan Perizinan Kendaraan Dinas Operasional atau Lapangan	Jumlah unit kendaraan dinas yang terpelihara Jumlah unit kendaraan yang dilengkapi surat izin	4 unit	59,084,100	4 unit			23,290,000	1 unit	23,290,000	25	39%	
6.2	Pemeliharaan/Rehabilitasi Sarana dan Prasarana Gedung Kantor atau Bangunan Lainnya	Jumlah unit peralatan gedung kantor yang terpelihara	14 unit	6,700,000				20,126,600	0	20,126,600		300%	
6.3	Pemeliharaan/Rehabilitasi Gedung Kantor dan Bangunan Lainnya	Jumlah unit gedung kantor yang terpelihara	2 Unit	7,022,400				0	0	0		0%	
II	<b>PENYELENGGARAAN PEMERINTAHAN DAN PELAYANAN PUBLIK</b>	<b>Indeks Kepuasan Layanan pemerintahan kecamatan</b>	<b>Sangat Baik</b>	<b>101,811,600</b>	<b>0%</b>	<b>0</b>		<b>34,244,000</b>	<b>34%</b>	<b>34,244,000</b>		<b>34%</b>	
1	<b>Koordinasi Penyelenggaraan Kegiatan Pemerintahan di Tingkat Kecamatan</b>	<b>Jumlah Penyelenggaraan Kegiatan pemerintahan di tingkat kecamatan</b>	<b>2 Kegiatan</b>	<b>101,811,600</b>	<b>0%</b>	<b>0</b>		<b>34,244,000</b>	<b>34%</b>	<b>34,244,000</b>		<b>34%</b>	
1.1	Koordinasi/Sinergi Perencanaan dan Pelaksanaan Kegiatan Pemerintahan Dengan Perangkat Daerah dan Instansi Vertikal Terkait	Jumlah kegiatan koordinasi yang diselenggarakan	4 Desa/1 Kelurahan	8,760,000	100 peserta	0		8,760,000	100 peserta	8,760,000	100	100%	
1.2	Peningkatan Efektifitas Kegiatan Pemerintahan di Tingkat Kecamatan	Jumlah kegiatan : keagamaan, Pemberdayaan Perempuan dan kepemudaan yang diselenggarakan Jumlah jenis event festival budaya yang diikuti	3 Kegiatan 2 Event	93,051,600	0%			25,484,000	1 Kegiatan	25,484,000	20	27%	
III	<b>PROGRAM PEMBERDAYAAN MASYARAKAT DESA DAN KELURAHAN</b>	<b>Jumlah Kegiatan Pembangunan dan Pemberdayaan Kelurahan yang di fasilitasi</b>	<b>3 Kegiatan</b>	<b>158,800,000</b>	<b>0%</b>	<b>0</b>		<b>35,292,800</b>	<b>22%</b>	<b>35,292,800</b>		<b>22%</b>	
1	<b>Kegiatan Pemberdayaan Masyarakat</b>			<b>158,800,000</b>	<b>0%</b>			<b>35,292,800</b>	<b>22%</b>	<b>35,292,800</b>		<b>22%</b>	
1.1	Pemberdayaan Masyarakat Di Kelurahan	Jumlah Dokumen Laporan Pengelolaan Dana Kelurahan Tepat waktu	1 Dokumen	158,800,000	0%			35,292,800	0%	35,292,800		22%	
<b>JUMLAH</b>			<b>100%</b>	<b>2,471,348,407</b>	<b>12%</b>	<b>288,486,889</b>		<b>572,845,024</b>	<b>35%</b>	<b>861,331,913</b>			
										<b>Rata-rata Persen Capaian (%) sub kegiatan</b>		<b>50.98</b>	<b>34.85</b>
										<b>Predikat Kinerja</b>		<b>Sangat Rendah</b>	<b>Sangat Rendah</b>

**EVALUASI TERHADAP HASIL RENJA PERANGKAT DAERAH LINGKUP KABUPATEN  
RENJA PERANGKAT DAERAH KECAMATAN MAPILLI KABUPATEN POLEWALI MANDAR  
PERIODE PELAKSANAAN TRIWULAN II TAHUN 2022**

No	Program Kegiatan Sub Kegiatan	Indikator Kinerja Program (outcome)/ Kegiatan (output) dan Sub Kegiatan	Target Kinerja dan Anggaran Renja dalam DPA Perangkat Daerah Tahun berjalan (Tahun 2022) yang dievaluasi				Realisasi Kinerja dan Anggaran Pada Triwulan Tahun 2022				Jumlah Realisasi Kinerja dan Anggaran Renja Perangkat Daerah Yang Dievaluasi	Persen Capaian Kinerja dan Anggaran Perangkat daerah Tahun 2022 (%)		Ket
			4		5		6		9 = (5+6+7+8)			10 = 9/4x100		
1	2	3	Kinerja	Rp	Kinerja	Rp	K	Rp	Kinerja	Rp	% Kinerja	% Rp	11	
I	<b>PROGRAM PENUNJANG URUSAN PEMERINTAHAN DAERAH KABUPATEN/KOTA</b>	<b>Predikat Sistem Akuntabilitas Kinerja Instansi Pemerintah (SAKIP)</b>	<b>Sangat Baik, BB, WTP, Indeks: Predikat</b>	<b>3,043,938,876</b>	<b>Baik</b>	<b>492,983,104</b>		<b>877,542,332</b>	<b>Baik</b>	<b>1,370,525,436</b>	<b>Baik</b>	<b>45.02</b>		
1	<b>Perencanaan, Penganggaran, dan Evaluasi Kinerja Perangkat Daerah</b>	<b>Persentase Perencanaan dan Evaluasi kinerja Perangkat Daerah sesuai standar dan tepat waktu</b>	<b>100%</b>	<b>17,481,800</b>	<b>25%</b>	<b>2,000,000</b>		<b>3,560,000</b>	<b>25%</b>	<b>5,560,000</b>	<b>25.0</b>	<b>31.80</b>		
	Penyusunan Dokumen Perencanaan Perangkat Daerah	Jumlah Dokumen Renja / Perubahan Renja tahunan yang tersusun sesuai standar dan tepat waktu	1 Dok	2,188,600		0	1 Dok	560,000		560,000	100.0	25.59		
	Koordinasi dan Penyusunan Dokumen RKA SKPD	Jumlah dokumen RKA dan DPPA Perangkat Daerah yang tersusun sesuai standar dan tepat waktu	2 Dok	2,293,200		0		0						

	Koordinasi dan Penyusunan Laporan Capaian Kinerja dan Ikhtisar Realisasi Kinerja SKPD	jumlah Laporan capaian kinerja dan ikhtisar realisasi kinerja perangkat Daerah yang tersusun sesuai standar dan tepat waktu	2 Lap	13,000,000	1 Lap	2,000,000	1 Lap	3,000,000	1 Lap	5,000,000	50.0	38.46
<b>2</b>	<b>Administrasi Keuangan Perangkat Daerah</b>	<b>Persentase SPJ Fungsional</b>	<b>100%</b>	<b>2,817,781,864</b>	<b>25%</b>	<b>458,919,050</b>		<b>812,801,443</b>	<b>25%</b>	<b>1,271,720,493</b>	<b>25.0</b>	<b>45.13</b>
	Penyediaan Gaji dan Tunjangan ASN		12 Bulan	2,815,645,164	3 Bln	458,385,050	3 bln	812,267,443	6 Bulan	1,270,652,493	50.0	45.13
	Koordinasi dan Pelaksanaan Akuntansi SKPD	Jumlah laporan akuntansi dan pelaporan perangkat Daerah sesuai standar dan tepat waktu	1 Lap	1,068,000		0		0				
	Koordinasi dan Penyusunan Laporan Keuangan Akhir Tahun SKPD	Jumlah dokumen Laporan keuangan akhir tahun sesuai standar dan tepat waktu	2 dok	1,068,700	1 Dok	534,000	1 Dok	534,000	1 Dok	1,068,000	50.0	99.93
<b>3</b>	<b>Administrasi Pepegawaian Perangkat Daerah</b>	<b>Persentase PNS yang berkinerja baik</b>	<b>100%</b>	<b>22,125,000</b>		<b>0</b>		<b>0</b>				
	Bimbingan Teknis Implementasi Peraturan Perundang-Undangan	Jumlah ASN yang mengikuti Diklat Kepemimpinan	1 ASN	22,125,000		0		0				
<b>4</b>	<b>Administrasi Umum Perangkat Daerah</b>	<b>Persentase Administrasi Umum yang tersedia pada kantor Perangkat Daerah</b>	<b>100%</b>	<b>92,713,400</b>	<b>25%</b>	<b>15,857,200</b>		<b>31,989,000</b>	<b>25%</b>	<b>47,846,200</b>	<b>25.0</b>	<b>51.61</b>
	Penyediaan Komponen Instalasi Listrik/Penerangan Bangunan Kantor	Jumlah komponen instalasi listrik /penerangan yang tersedia	4 Jenis	1,839,000		0	4 Jenis	1,839,000		1,839,000	100.0	100.00
	Penyediaan Bahan Logistik Kantor	Jumlah jenis makan minum yang tersedia	3 Jenis	10,283,000	2 Jenis	2,100,000	3 Jenis	4,275,000	2 Jenis	6,375,000	66.7	62.00
	Penyediaan Barang Cetak dan Penggandaan	Jumlah jenis cetak dan penggandaan yang tersedia	2 Jenis	3,352,800		0	2 Jenis	2,187,000		2,187,000	100.0	65.23
	Penyediaan Bahan Bacaan dan Peraturan Perundang-undangan	Jumlah jenis Bahan Bacaan dan peraturan perundang-undangan	1 Jenis	1,320,000		0	1 Jenis	330,000		330,000	100.0	25.00
	Penyediaan Bahan/Material	Jumlah jenis alat tulis kantor yang tersedia	13 Jenis	11,995,600	13 Jenis	3,997,200	13 Jenis	3,500,000	13 Jenis	7,497,200	100.0	62.50
	Penyelenggaraan Rapat Koordinasi dan Konsultasi SKPD	Jumlah laporan koordinasi dan konsultasi penyelenggaraan perjalanan dinas	77 kali	63,923,000	32 Kali	9,760,000	32 kali	19,858,000	32 Kali	29,618,000	41.6	46.33
<b>5</b>	<b>Pengadaan Barang Milik Daerah Penunjang Urusan Pemerintah Daerah</b>	<b>Persentase Pengadaan Baru Barang Milik Daerah</b>	<b>100%</b>	<b>3,296,000</b>	<b>100%</b>	<b>3,296,000</b>		<b>0</b>	<b>100%</b>	<b>3,296,000</b>	<b>100.0</b>	<b>100.00</b>
	Pengadaan Sarana dan Prasarana Gedung Kantor atau Bangunan Lainnya	Jumlah Unit Pengadaan Peralatan Kantor	4 Unit	3,296,000	4 Unit	3,296,000		0	4 Unit	3,296,000	100.0	100.00
<b>6</b>	<b>Penyediaan Jasa Penunjang Urusan Pemerintahan Daerah</b>	<b>Persentase Tagihan Jasa Penunjang Urusan Perangkat Daerah</b>	<b>100%</b>	<b>44,399,812</b>	<b>25%</b>	<b>8,240,854</b>		<b>11,964,839</b>	<b>25%</b>	<b>20,205,693</b>	<b>25.0</b>	<b>45.51</b>
	Penyediaan Jasa Surat Menyurat	Jumlah Surat masuk dan keluar yang dikelola	250 surat	26,400,000	43 Surat	4,400,000		6,600,000	43 Surat	11,000,000	48.0	41.67
	Penyediaan Jasa Komunikasi, Sumber Daya Air dan Listrik	Jumlah Jenis kebutuhan komunikasi yang terpenuhi	1 Jenis	7,799,812	1 Jenis	2,140,854	1 Jenis	2,814,839	1 Jenis	4,955,693	100.0	63.54
	Penyediaan Jasa Pelayanan Umum Kantor	Jumlah Gedung/Rujab dan halaman kantor kondisi bersih	2 Unit	10,200,000	2 Unit	1,700,000	2 Unit	2,550,000	2 Unit	4,250,000	100.0	41.67
<b>7</b>	<b>Pemeliharaan Barang Milik Daerah Penunjang Urusan Pemerintahan Daerah</b>	<b>Persentase Pemeliharaan Barang Milik Daerah pada Perangkat Daerah</b>	<b>100%</b>	<b>46,141,000</b>	<b>25%</b>	<b>4,670,000</b>		<b>17,227,050</b>	<b>25%</b>	<b>21,897,050</b>	<b>25.0</b>	<b>47.46</b>
	Penyediaan Jasa Pemeliharaan, Biaya Pemeliharaan, Pajak, dan Perizinan Kendaraan Dinas Operasional atau Lapangan	Jumlah unit kendaraan dinas yang terpelihara	3 Unit	42,041,000	1 Unit	4,220,000	3 Unit	15,677,050	1 Unit	19,897,050	100.0	47.33
	Pemeliharaan/Rehabilitasi Sarana dan Prasarana Gedung Kantor atau Bangunan Lainnya	Jumlah unit peralatan dan perlengkapan Gedung kantor dan rujab yang terpelihara	8 Unit	4,100,000	3 unit	450,000	8 Unit	1,550,000	3 unit	2,000,000	100.0	48.78
<b>II</b>	<b>PROGRAM PENYELENGGARAAN PEMERINTAHAN DAN PELAYANAN PUBLIK</b>	<b>Indeks Kepuasan Layanan Pemerintahan Kecamatan</b>	<b>Sangat Baik</b>	<b>111,049,500</b>	<b>Baik</b>	<b>27,100,000</b>		<b>22,659,000</b>	<b>Baik</b>	<b>49,759,000</b>	<b>Baik</b>	<b>44.81</b>
<b>1</b>	<b>Koordinasi Penyelenggaraan Kegiatan Pemerintahan di Tingkat Kecamatan</b>	<b>Jumlah Penyelenggaraan Kegiatan pemerintahan di tingkat kecamatan</b>		<b>39,649,500</b>		<b>15,200,000</b>		<b>4,809,000</b>		<b>20,009,000</b>		<b>50.46</b>
	Koordinasi/Sinergi Perencanaan dan Pelaksanaan Kegiatan Pemerintahan dengan Perangkat Daerah dan Instansi Vertikal Terkait	Jumlah Kegiatan Perencanaan dalam pelaksanaan pembangunan desa/kelurahan	1 Keg	8,700,000		0	1 Keg	300,000	1 Keg	300,000	50.0	3.45
	Peningkatan Efektifitas Kegiatan Pemerintahan di Tingkat Kecamatan	Jumlah Kegiatan yang diikuti Tingkat Kecamatan dan Kabupaten	5 Keg	30,949,500	1 Keg	15,200,000	2 keg	4,509,000	2 Keg	19,709,000	60.0	63.68
<b>2</b>	<b>Pelaksanaan Urusan Pemerintahan yang Dilimpahkan kepada Camat</b>	<b>Jumlah Urusan pemerintahan yang dilimpahkan kepada camat</b>		<b>71,400,000</b>		<b>11,900,000</b>		<b>17,850,000</b>		<b>29,750,000</b>		<b>41.67</b>
	Pelaksanaan Urusan Pemerintahan yang terkait dengan Pelayanan Perizinan Non Usaha	Jumlah Jenis Perizinan yang diterbitkan	5 Jenis	71,400,000	2 Jenis	11,900,000		17,850,000	2 Jenis	29,750,000	40.0	41.67



III	<b>PROGRAM PEMBERDAYAAN MASYARAKAT DESA DAN KELURAHAN</b>	Indeks Kepuasan Layanan Pemerintahan Kecamatan	Sangat Baik	133,698,905		10,200,000		38,122,805		48,322,805		36.14	
1	Kegiatan Pemberdayaan Kelurahan	Jumlah Penyelenggaraan Kegiatan pemerintahan di tingkat kelurahan		133,698,905		10,200,000		38,122,805		48,322,805		36.14	
	Pemberdayaan Masyarakat di Kelurahan	Jumlah Kegiatan Pemberdayaan yang dilaksanakan, Jumlah Dokumen Laporan Pengelolaan Dana Kelurahan Tepat waktu	3 Keg 1 Laporan	133,698,905	1 Laporan	10,200,000		38,122,805	1 Laporan	48,322,805	100.0	36.14	
<b>JUMLAH</b>				<b>3,288,687,281</b>		<b>530,283,104</b>		<b>938,324,137</b>		<b>1,468,607,241</b>	<b>0.0</b>		
Rata-rata Persen Capaian (%) sub kegiatan											68.5	44.66	
Predikat Kinerja											Sedang	Sangat Rendah	

**EVALUASI TERHADAP HASIL RENJA PERANGKAT DAERAH LINGKUP KABUPATEN  
RENJA KECAMATAN BULO KABUPATEN POLEWALI MANDAR  
PERIODE PELAKSANAAN TRIWULAN II TAHUN 2022**

No	Program/Kegiatan/Sub Kegiatan	Indikator Kinerja Program (outcome)/ Kegiatan (output) dan Sub Kegiatan	Target Kinerja dan Anggaran Renja/DPA Perangkat Daerah Tahun berjalan (Tahun 2022) yang		Realisasi Kinerja dan Anggaran Pada Triwulan I dan II Tahun 2022				Jumlah Realisasi Kinerja dan Anggaran Renja Perangkat Daerah yang dievaluasi		Capaian Kinerja Dan Anggaran Perangkat Daerah tahun 2021 (%)		Ket
			Tahun berjalan (Tahun 2022) yang		I		II		9=(5+6+7+8)		11 = 9/4 x 100		
			Kinerja	Rp	Kinerja	Rp	Kinerja	Rp	Kinerja	Rp	% Kinerja	% Rp	
1													15
1	<b>PROGRAM PENUNJANG PEMERINTAHAN DAERAH KABUPATEN/KOTA</b>	A;WTP;Sangat Baik, Predikat Sakip; Predikat; Opini BPK; Indeks	Sangat Baik	222,614,100		57,609,000		70,838,200	56	125,061,200	56	56.18	
1	Perencanaan, Penganggaran, dan Evaluasi Kinerja Perangkat Daerah	Persentase Perencanaan Perangkat Daerah sesuai standar dan tepat waktu	100%	10,844,000		828,200		5,189,000	24	2,631,200	24	24.26	
1.1	Penyusunan Dokumen Perencanaan Perangkat Daerah	Jumlah dokumen Rencana Kerja tahunan yang tersusun sesuai standar dan tepat waktu	2 Dokumen	3,386,000				2 Dokumen	3,386,000	0	-	-	
1.2	Koordinasi dan Penyusunan Dokumen RKA SKPD	Jumlah dokumen Rencana Kerja Anggaran (RKA) Perangkat Daerah yang tersusun sesuai standar dan tepat waktu	1 Dokumen	4,072,000				1 Dokumen	975,000	24	975,000	24	23.94
1.3	Evaluasi Kinerja Perangkat Daerah	Jumlah LPPD dan Laporan Pertanggungjawaban Bupati pada perangkat Daerah yang tersusun sesuai standar dan tepat waktu	1 Dokumen	3,386,000	1 Dokumen	828,200	1 Dokumen	828,000	49	1,656,200	50	48.91	
2	<b>Administrasi Keuangan Perangkat Daerah</b>	Persentase Perangkat Daerah yang menyampaikan Laporan keuangan sesuai standar dan tepat waktu	100%	6,129,400		2,004,200		-	33	2,004,200	32	32.70	
2.1	Koordinasi dan Pelaksanaan Akuntansi SKPD	Jumlah dokumen akuntabilitas sesuai standar dan tepat waktu	3 Dokumen	2,010,200					0	-	-	-	
2.2	Koordinasi dan Penyusunan Laporan Keuangan Akhir Tahun SKPD	Jumlah dokumen Laporan keuangan akhir tahun sesuai standar dan tepat waktu	1 Dokumen	2,004,200	1 Dokumen	2,004,200			100	2,004,200	100	100.00	
2.3	Koordinasi dan Penyusunan Laporan Keuangan Bulanan/Triwulanan/Semesteran SKPD	Jumlah dokumen Laporan Laporan Keuangan Bulanan/Triwulanan/Semesteran SKPD sesuai standar dan tepat waktu	4 Dokumen	2,115,000					0	-	-	-	
3	<b>Administrasi Umum Perangkat Daerah</b>	Persentase tertib ketatausahaan kantor	100%	96,993,600		24,766,100		21,081,600	47	45,847,700	47	47.27	
3.1	Penyediaan Bahan Logistik Kantor	Jumlah jenis makan minum yang tersedia	2 jenis	19,236,000	2 jenis	4,050,000	2 jenis	5,196,000	48	9,246,000	50	48.07	
3.2	Penyediaan Barang Cetak dan Penggandaan	Jumlah jenis cetak dan penggandaan yang tersedia	2 jenis	3,038,800	2 jenis	759,600	2 jenis	760,000	50	1,519,600	50	50.01	
3.3	Penyediaan Bahan/Material	Jumlah jenis alat tulis kantor yang tersedia	30 jenis	12,535,500	30 jenis	3,160,500	30 jenis	3,124,600	50	6,285,100	50	50.14	
3.4	Penyelenggaraan Rapat Koordinasi dan Konsultasi SKPD	Jumlah laporan koordinasi dan konsultasi luar daerah Jumlah Laporan koordinasi dan konsultasi dalam daerah	200 kali	62,183,300	200 kali	16,796,000	200 kali	12,001,000	46	28,797,000	50	46.31	
4	<b>Penyediaan Jasa Penunjang Urusan Pemerintahan Daerah</b>	Persentase tertib ketatausahaan kantor	100%	34,856,000		8,709,000		8,718,000	50	17,427,000	50	50.00	
4.1	Penyediaan Jasa Surat Menyurat	Jumlah Surat masuk dan keluar yang dikelola	3000 surat	20,400,000	900Surat	5,100,000	900Surat	5,100,000	50	10,200,000	50	50.00	
4.2	Penyediaan Jasa Komunikasi, Sumber Daya Air dan Listrik	Jumlah Jenis kebutuhan komunikasi yang terpenuhi	1Jenis	4,256,000	1Jenis	1,059,000	1Jenis	1,068,000	50	2,127,000	49	49.98	
4.3	Penyediaan Jasa Pelayanan Umum Kantor	Jumlah Jenis Pelayanan Umum Kantor	1 Jenis	10,200,000	1 Jenis	2,550,000	1 Jenis	2,550,000	50	5,100,000	50	50.00	
5	<b>Pengadaan Barang Milik Daerah Penunjang Urusan Pemerintah Daerah</b>	Persentase tertib ketatausahaan kantor	2 unit	8,394,500	100	8,394,500		-	100	8,394,500	100	100.00	

5.1	Pengadaan Sarana dan Prasarana Pendukung Gedung Kantor atau Bangunan Lainnya	Jumlah Pengadaan Sarana dan Prasarana Pendukung Gedung Kantor atau Bangunan Lainnya	2 unit	8,394,500	2 unit	8,394,500		2 unit	8,394,500			
6	<b>Pemeliharaan Barang Milik Daerah Penunjang Urusan Pemerintahan Daerah</b>	<b>Persentase tertib ketatausahaan kantor</b>	<b>100%</b>	<b>65,396,600</b>		<b>12,907,000</b>		<b>35,849,600</b>	<b>75</b>	<b>48,756,600</b>	<b>74</b>	<b>74.56</b>
6.1	Penyediaan Jasa Pemeliharaan, Biaya Pemeliharaan, Pajak dan Perizinan Kendaraan Dinas Operasional atau Lapangan	Jumlah unit kendaraan dinas yang terpelihara	3 Unit	43,670,300	3 Unit	12,907,000	14,123,300	0	27,030,300	60	61.90	
		Jumlah unit kendaraan yang dilengkapi surat izin	3 Unit		3 Unit							
6.2	Pemeliharaan/Rehabilitasi Sarana dan Prasarana Pendukung Gedung Kantor atau Bangunan Lainnya	Jumlah unit peralatan gedung kantor yang terpelihara	1 m2	21,726,300			1 m2	21,726,300	100	21,726,300	100	100.00
II	<b>PENYELENGGARAAN PEMERINTAHAN DAN PELAYANAN PUBLIK</b>	<b>Indeks Kepuasan Layanan pemerintahan kecamatan</b>	Sangat Baik	<b>55,860,200</b>		<b>24,827,000</b>		<b>22,766,400</b>	<b>67</b>	<b>37,560,200</b>	<b>62</b>	<b>67.24</b>
1	<b>Koordinasi Penyelenggaraan Kegiatan Pemerintahan di Tingkat Kecamatan</b>	<b>Jumlah Penyelenggaraan Kegiatan pemerintahan di tingkat kecamatan</b>	<b>2 Kegiatan</b>	<b>55,860,200</b>		<b>24,827,000</b>		<b>12,733,200</b>	<b>67</b>	<b>37,560,200</b>	<b>62</b>	<b>67.24</b>
1.1	Koordinasi/Sinergi Perencanaan dan Pelaksanaan Kegiatan Pemerintahan	Jumlah kegiatan koordinasi yang diselenggarakan	150 Orang	10,033,200			150 orang	10,033,200	150 Orang	10,033,200	0	100.00
1.2	Peningkatan Efektifitas Kegiatan Pemerintahan di Tingkat Kecamatan	Jumlah kegiatan : keagamaan, Pemberdayaan Perempuan dan kepemudaan yang diselenggarakan	3 Kegiatan	45,827,000	2 kegiatan	24,827,000	1 Kegiatan	2,700,000	60%	27,527,000	60	60.07
		Jumlah kegiatan : lomba Snei dan Raga yang diselenggarakan	10 event									
		Jumlah jenis event festival budaya yang diikuti	2 Event									
				<b>278,474,300</b>	<b>29.60</b>	<b>82,436,000</b>	<b>33.61</b>	<b>93,604,600</b>	<b>58.40</b>	<b>162,621,400</b>		
<b>Rata-rata Persen Capaian (%) sub kegiatan</b>										54.35	58.40	
<b>Predikat Kinerja</b>												

**EVALUASI TERHADAP HASIL RENJA PERANGKAT DAERAH LINGKUP KABUPATEN  
RENJA KECAMATAN MATANGGA KABUPATEN POLEWALI MANDAR  
PERIODE PELAKSANAAN TRIWULAN II TAHUN 2022**

No	Program/Kegiatan/Sub Kegiatan	Indikator Kinerja Program (outcome)/ Kegiatan (output) dan Sub Kegiatan	Target Kinerja dan Anggaran Renja dalam DPA Perangkat Daerah Tahun berjalan (Tahun 2022) yang dievaluasi				Realisasi Kinerja dan Anggaran Pada Triwulan Tahun 2022				Realisasi Kinerja dan Anggaran Renja Perangkat Daerah yang dievaluasi		Capaian Kinerja Dan Anggaran Perangkat Daerah tahun 2022 (%)		Ket
			4		5		6		9=(5+6+7+8)		11 = 9/4 x 100				
			Kinerja	Rp	Kinerja	Rp	Kinerja	Rp	Kinerja	Rp	% Kinerja	% Rp			
1	<b>PROGRAM PENUNJANG URUSAN PEMERINTAHAN DAERAH KABUPATEN/KOTA</b>	A;WTP;Sangat Baik, Predikat Sakip; Predikat; Opini BPK; Indeks	Sangat Baik	300,662,400		75,453,200		56,218,100		131,671,300		43.79			
1	<b>Perencanaan, Penganggaran, dan Evaluasi Kinerja Perangkat Daerah</b>	<b>Persentase Perencanaan Perangkat Daerah sesuai standar dan tepat waktu</b>	<b>100%</b>	<b>4,084,900</b>		<b>3,352,900</b>		<b>732,000</b>		<b>4,084,900</b>		<b>100.00</b>			
1.1	Penyusunan Dokumen Perencanaan Perangkat Daerah	Jumlah Dokumen Renja tahunan yang tersusun sesuai standar dan tepat waktu (dok)	2	1,745,600	2	1,745,600	2	-	2	1,745,600	100.0	100.00			
1.2	Koordinasi dan Penyusunan Dokumen RKA-SKPD	Jumlah Dokumen Rencana Kerja Anggaran (RKA) Perangkat Daerah yang tersusun sesuai standar dan tepat waktu (dok)	2	869,900	2	869,900	2	-	2	869,900	100.0	100.00			
1.3	Koordinasi dan Penyusunan Laporan Capaian Kinerja dan Ikhtisar Realisasi Kinerja SKPD	Jumlah LPPD dan Laporan Pertanggungjawaban Bupati pada perangkat Daerah yang tersusun sesuai standar dan tepat waktu (lap)	2	737,400	2	737,400	2	-	2	737,400	100.0	100.00			
1.4	Evaluasi Kinerja Perangkat Daerah	Jumlah laporan akuntabilitas kinerja perangkat Daerah sesuai standar dan tepat waktu (lap)	4	732,000	0	0	0	732,000	0	732,000	-	100.00			
2	<b>Administrasi Keuangan Perangkat Daerah</b>	<b>Persentase Perangkat Daerah yang menyampaikan Laporan keuangan sesuai standar dan tepat waktu</b>	<b>100%</b>	<b>1,775,700</b>		<b>1,280,000</b>		<b>0</b>		<b>1,280,000</b>		<b>72.08</b>			
2.1	Koordinasi dan Pelaksanaan Akuntansi SKPD	Jumlah laporan akuntabilitas kinerja perangkat Daerah sesuai standar dan tepat waktu (lap)	2	495,700	0	0	0	-	0	0	-	-			
2.2	Koordinasi dan Penyusunan Laporan Keuangan Akhir Tahun SKPD	Jumlah Dokumen Laporan Keuangan Akhir Tahun Perangkat Daerah (dok)	1	1,280,000	1	1,280,000	1	-	1	1,280,000	100.00	100.00			
3	<b>Administrasi Kepegawaian Perangkat Daerah</b>	<b>Persentase Administrasi Kepegawaian yang lengkap</b>	<b>100%</b>	<b>35,110,000</b>		<b>0</b>		<b>21,500,000</b>		<b>21,500,000</b>		<b>61.24</b>			
3.1	Bimbingan Teknis Implementasi Peraturan Perundang-undangan	Jumlah Aparatur Pelaksana Peraturan Perundang-undangan (org)	2	35,110,000	0	0	0	21,500,000	0	21,500,000	100.0	61.24			

4	<b>Administrasi Umum Perangkat Daerah</b>	<b>Persentase tertib ketatausahaan kantor</b>	<b>100%</b>	<b>98,875,757</b>		<b>18,725,000</b>		<b>16,614,500</b>		<b>35,339,500</b>		<b>35.74</b>
3.1	Penyediaan Komponen Instalasi Listrik/Penerangan Bangunan Kantor	Jumlah komponen instalasi listrik/penerangan yang tersedia (jenis)	5	435,700	4	435,700	4	0	4	435,700	100.0	100.00
3.3	Penyediaan Bahan Logistik Kantor	Jumlah makan minum yang tersedia (jenis)	3	15,750,000	0		0	1,750,000	0	1,750,000	18.0	11.11
3.4	Penyediaan Barang Cetak dan Penggandaan	Jumlah jenis cetakan dan penggandaan yang tersedia (jenis)	2	7,579,000	1	320,000	1	320,000	1	640,000	15.0	8.44
3.6	Penyediaan Bahan/Material	Jumlah jenis alat tulis kantor yang tersedia (jenis)	20	11,556,157	5	2,857,400	5	-	5	2,857,400	56.3	24.73
3.7	Penyelenggaraan Rapat Koordinasi dan Konsultasi SKPD	Jumlah laporan koordinasi dan konsultasi luar daerah (Lap)	156	63,554,900	50	15,111,900	50	14,544,500	50	29,656,400	38.0	46.66
5	<b>Penyediaan Barang Milik Daerah dan Penunjang Urusan Pemerintahan Daerah</b>	<b>Persentase Pengadaan Baru Barang Milik Perangkat Daerah</b>	<b>100%</b>	<b>12,997,500</b>		<b>12,997,500</b>		<b>0</b>		<b>12,997,500</b>	-	<b>100.00</b>
4.1	Pengadaan Mebel	Jumlah Pengadaan Mebel (jenis)	1	8,497,500	1	8,497,500	1	-	1	8,497,500	0.8	100.00
4.2	Pengadaan Sarana dan Prasarana Pendukung Gedung Kantor dan Bangunan Lainnya	Jumlah Pengadaan Sarana dan Prasarana Pendukung Gedung Kantor dan Bangunan Lainnya (unit)	1	4,500,000	1	4,500,000	1	-	1	4,500,000	33.3	100.00
5	<b>Penyediaan Jasa Penunjang Urusan Pemerintahan Daerah</b>	<b>Persentase tertib ketatausahaan kantor</b>	<b>100%</b>	<b>66,158,993</b>		<b>15,300,000</b>		<b>1,898,000</b>		<b>17,198,000</b>	-	<b>25.99</b>
4.1	Penyediaan Jasa Surat Menyurat	Jumlah surat masuk dan keluar yang dikelola (surat)	2200	41,260,500	528	10,200,000	528	460,500	528	10,660,500	24.0	25.84
4.2	Penyediaan Jasa Komunikasi, Sumber Daya Air dan Listrik	Jumlah jenis kebutuhan komunikasi, air dan listrik yang terpenuhi (jenis)	2	2,280,993	0	0	0	-	0	0	50.0	-
4.3	Penyediaan Jasa Pelayanan Umum Kantor	Luas gedung dan halaman kantor kondisi bersih (m2)	4939	22,617,500	11112	5,100,000	11112	1,437,500	11112	6,537,500	100.0	28.90
7	<b>Pemeliharaan Barang Milik Daerah Penunjang Urusan Pemerintahan Daerah</b>	<b>Persentase tertib ketatausahaan kantor</b>	<b>100%</b>	<b>81,659,550</b>		<b>23,797,800</b>		<b>15,473,600</b>		<b>39,271,400</b>	21.0	<b>48.09</b>
6.1	Penyediaan Jasa Pemeliharaan, Biaya Pemeliharaan, Pajak, dan Perizinan Kendaraan Dinas Operasional atau Lapangan	Jumlah unit kendaraan dinas yang terpelihara (4 unit) Jumlah unit kendaraan yang dilengkapi surat izin	4	76,278,650	1	19,416,900	1	15,473,600	1	34,890,500	100.0	45.74
6.2	Pemeliharaan/Rehabilitasi Sarana dan Prasarana Gedung Kantor atau Bangunan Lainnya	Jumlah unit peralatan gedung kantor yang terpelihara (M2)	114	4,380,900	114	4,380,900	114	-	114	4,380,900	28.0	100.00
6.3	Pemeliharaan/Rehabilitasi Sarana dan Prasarana Gedung Kantor atau Bangunan Lainnya	Jumlah unit peralatan kantor yang terpelihara (Unit)	3	1,000,000	0		0		0			-
II	<b>PENYELENGGARAAN PEMERINTAHAN DAN PELAYANAN PUBLIK</b>	<b>Indeks Kepuasan Layanan pemerintahan kecamatan</b>	<b>Sangat Baik</b>	<b>90,747,300</b>		<b>33,225,000</b>		<b>22,022,500</b>		<b>55,247,500</b>		<b>60.88</b>
1	<b>Koordinasi Penyelenggaraan Kegiatan Pemerintahan di Tingkat Kecamatan</b>	<b>Jumlah Penyelenggaraan Kegiatan pemerintahan di tingkat kecamatan (keg)</b>	<b>2</b>	<b>89,347,300</b>		<b>33,225,000</b>		<b>22,022,500</b>		<b>55,247,500</b>		<b>61.83</b>
1.1	Koordinasi/Sinergi Perencanaan dan Pelaksanaan Kegiatan Pemerintahan Dengan Perangkat Daerah dan Instansi Vertikal Terkait	Jumlah kegiatan koordinasi yang diselenggarakan (desa_Kel)	7	26,820,500	3	10,325,000	3	6,300,000	3	16,625,000	100.0	61.99
1.2	Peningkatan Efektifitas Kegiatan Pemerintahan di Tingkat Kecamatan	Jumlah kegiatan : keagamaan, Pemberdayaan Perempuan dan kepemudaan yang diselenggarakan (keg)	3	62,526,800	1	22,900,000	1	15,722,500	1	38,622,500		61.77
2	<b>Penyelenggaraan Urusan Pemerintahan yang tidak Dilaksanakan oleh Unit Kerja Perangkat Daerah yang Ada di Kecamatan</b>	<b>Jumlah Penyelenggaraan Urusan Pemerintahan yang tidak Dilaksanakan oleh Unit Kerja Perangkat Daerah yang Ada di Kecamatan (urusan)</b>	<b>1</b>	<b>1,400,000</b>		<b>0</b>		<b>0</b>		<b>0</b>		<b>-</b>
1.1	Peningkatan Efektifitas Pelaksanaan Pelayanan Kepada Masyarakat di Wilayah Kecamatan	Jumlah Desa yang di Monitoring dan di Evaluasi (Desa-kel)	7	1,400,000	0		0		0	0		-
III	<b>PROGRAM PEMBERDAYAAN MASYARAKAT DESA DAN KELURAHAN</b>	<b>Jumlah Kegiatan Pembangunan dan Pemberdayaan Kelurahan yang di fasilitasi (keg)</b>	<b>3</b>	<b>105,000,900</b>		<b>26,248,500</b>		<b>0</b>		<b>26,248,500</b>		<b>25.00</b>
1	<b>Kegiatan Pemberdayaan Masyarakat</b>			<b>105,000,900</b>		<b>26,248,500</b>		<b>0</b>		<b>26,248,500</b>		<b>25.00</b>
1.1	Pemberdayaan Masyarakat Di Kelurahan	Jumlah Dokumen Laporan Pengelolaan Dana Kelurahan Tepat waktu (dok)	1	105,000,900	1	26,248,500	1	-	1	26,248,500	100.0	25.00
<b>JUMLAH</b>			<b>100%</b>	<b>496,410,600</b>	<b>27</b>	<b>134,926,700</b>	<b>27</b>	<b>78,240,600</b>	<b>27</b>	<b>213,167,300</b>		
<b>Rata-rata Persen Capaian (%) sub kegiatan</b>											<b>53.8</b>	<b>42.94</b>
<b>Predikat Kinerja</b>											<b>Rendah</b>	<b>Sangat Rendah</b>

EVALUASI TERHADAP HASIL RENJA PERANGKAT DAERAH LINGKUP KABUPATEN  
RENJA KECAMATAN ALU KABUPATEN POLEWALI MANDAR  
PERIODE PELAKSANAAN TRIWULAN II TAHUN 2022

No	Program/Kegiatan/Sub Kegiatan	Indikator Kinerja Program (outcome)/ Kegiatan (output) dan Sub Kegiatan	Realisasi Kinerja dan Anggaran Pada Triwulan Tahun 2022						Realisasi Kinerja dan Anggaran Renja Perangkat Daerah yang dievaluasi		Capaian Kinerja Dan Anggaran Perangkat Daerah tahun 2022 (%)		Ket
			Target Kinerja dan Anggaran Renja dalam DPA Perangkat Daerah Tahun berjalan (Tahun 2022) yang dievaluasi		I		II						
			4	5	6	7	8	9=(5+6+7+8)	11 = 9/4 x 100				
1	2	3	Kinerja	Rp	Kinerja	Rp	Kinerja	Rp	Kinerja	Rp	% Kinerja	% Rp	15
I	PROGRAM PENUNJANG URUSAN PEMERINTAHAN DAERAH KABUPATEN/KOTA	A;WTP:Sangat Baik, Predikat Sakip; Predikat; Opini BPK; Indeks	Sangat Baik	1,903,309,360	17%	325,493,400		799,192,546	17%	1,124,235,946	100.00	59.07	

1	Perencanaan, Penganggaran, dan Evaluasi Kinerja Perangkat Daerah	Persentase Perencanaan Perangkat Daerah sesuai standar dan tepat waktu	100%	11,156,000		0		2,557,800		2,557,800		22.93
1.1	Penyusunan Dokumen Perencanaan Perangkat Daerah	Jumlah Dokumen Renja tahunan yang tersusun sesuai standar dan tepat waktu	4 dokumen	3,188,500					0			-
1.2	Koordinasi dan Penyusunan Dokumen RKA-SKPD	Jumlah Dokumen Rencana Kerja Anggaran (RKA) Perangkat Daerah yang tersusun sesuai standar dan tepat waktu	1 dokumen	2,993,400					0			-
1.3	Koordinasi dan Penyusunan Laporan Capaian Kinerja dan Ikhtisar Realisasi Kinerja SKPD	Jumlah LPDP dan Laporan Pertanggungjawaban Bupati pada perangkat Daerah yang tersusun sesuai standar dan tepat waktu	3 Dokumen	2,416,300					0			-
1.4	Evaluasi Kinerja Perangkat Daerah	Jumlah laporan akuntabilitas kinerja perangkat Daerah sesuai standar dan tepat waktu	3 Dokumen	2,557,800		100%	2,557,800		2,557,800		100.00	
2	Administrasi Keuangan Perangkat Daerah	Persentase Perangkat Daerah yang menyampaikan Laporan keuangan sesuai standar dan tepat waktu	100%	1,625,922,720	100%	325,493,400	43%	700,013,796	100%	1,025,507,196	100.00	63.07
2.1	Penyediaan Gaji dan Tunjangan ASN	Jumlah ASN yang masuk dalam Daftar Gaji/Ampra Gaji bulanan dalam satu tahun	21 orang	1,620,434,520	21 orang	325,493,400	43%	697,068,296	21 orang	1,022,561,696	100.00	63.10
2.2	Koordinasi dan Pelaksanaan Akuntansi SKPD	Jumlah Dokumen Akuntansi Perangkat Daerah	3 Dokumen	2,542,700								
2.3	Koordinasi dan Penyusunan Laporan Keuangan Akhir Tahun SKPD	Jumlah Dokumen Laporan Keuangan Akhir Tahun SKPD	2 Dokumen	2,945,500		100%	2,945,500		2,945,500		100.00	
3	Administrasi Umum Perangkat Daerah	Persentase tertib ketatausahaan kantor	100%	183,382,780				71,851,300		71,851,300		39.18
3.1	Penyediaan Komponen Instalasi Listrik/Penerangan Bangunan Kantor	Jumlah komponen instalasi listrik/penerangan yang tersedia	4 jenis	355,700								-
3.2	Penyediaan Peralatan Rumah Tangga	Jumlah jenis alat-alat rumah tangga yang tersedia	2 jenis	368,700								-
3.3	Penyediaan Bahan Logistik Kantor	Jumlah makan minum yang tersedia	3 Jenis	11,760,000			50%	5,880,000		5,880,000		50.00
3.4	Penyediaan Barang Cetak dan Penggandaan	Jumlah jenis cetakan dan penggandaan yang tersedia	4 jenis	5,007,000			50%	2,503,400		2,503,400		50.00
3.5	Penyediaan Bahan Bacaan dan Peraturan Perundang-undangan	Jumlah jenis bahan bacaan dan peraturan perundang-undangan	1 jenis	1,320,000								-
3.6	Penyediaan Bahan/Material	Jumlah jenis alat tulis kantor yang tersedia	30 jenis	9,021,580			50%	4,516,800		4,516,800		50.07
3.7	Penyelenggaraan Rapat Koordinasi dan Konsultasi SKPD	Jumlah laporan koordinasi dan konsultasi luar daerah	223 laporan	156,552,800			38%	58,951,100		58,951,100		37.90
4	Penyediaan Jasa Penunjang Urusan Pemerintahan Daerah	Persentase tertib ketatausahaan kantor	100%	12,109,000								-
4.1	Pengadaan Barang Milik Daerah Penunjang Urusan Pemerintah	Jumlah jenis perlengkapan gedung kantor	1 jenis	12,109,000								-
5	Penyediaan Jasa Penunjang Urusan Pemerintahan Daerah	Persentase tertib ketatausahaan kantor	100%	17,740,260				6,613,700		6,613,700		34.74
5.1	Penyediaan Jasa Surat Menyurat	Jumlah surat masuk dan keluar yang dikelola	2000 surat	828,900								-
5.2	Penyediaan Jasa Komunikasi, Sumber Daya Air dan Listrik	Jumlah jenis kebutuhan komunikasi, air dan listrik yang terpenuhi	1 jenis	9,797,660			41%	4,000,000		4,000,000		40.83
5.3	Penyediaan Jasa Pelayanan Umum Kantor	Luas gedung dan halaman kantor kondisi bersih	2 unit	7,113,700			37%	2,613,700		2,613,700		30.42
6	Pemeliharaan Barang Milik Daerah Penunjang Urusan Pemerintahan Daerah	Persentase tertib ketatausahaan kantor	100%	52,998,600				18,155,950		18,155,950		34.26
6.1	Penyediaan Jasa Pemeliharaan, Biaya Pemeliharaan, Pajak, dan Perizinan Kendaraan Dinas Operasional atau Lapangan	Jumlah unit kendaraan dinas yang terpelihara	2 unit	45,110,900			38%	17,355,950		17,355,950		38.47
6.2	Pemeliharaan/Rehabilitasi Sarana dan Prasarana Gedung Kantor atau Bangunan Lainnya	Jumlah unit peralatan gedung kantor yang terpelihara	4 unit	4,087,700			20%	800,000		800,000		19.57
6.3	Pemeliharaan/Rehabilitasi Sarana dan Prasarana Pendukung Gedung Kantor atau Bangunan Lainnya	Jumlah unit peralatan gedung kantor yang terpelihara	5 jenis	3,800,000								-
II	PENYELENGGARAAN PEMERINTAHAN DAN PELAYANAN PUBLIK	Indeks Kepuasan Layanan pemerintahan kecamatan	Sangat Baik	156,112,350				31,945,000		31,945,000		20.46
1	Koordinasi Penyelenggaraan Kegiatan Pemerintahan di Tingkat Kecamatan	Jumlah Penyelenggaraan Kegiatan pemerintahan di tingkat kecamatan	2 Kegiatan	89,024,100				15,895,000		15,895,000		17.85
1.1	Koordinasi/Sinergi Perencanaan dan Pelaksanaan Kegiatan Pemerintahan Dengan Perangkat Daerah dan Instansi Vertikal Terkait	Jumlah kegiatan koordinasi yang diselenggarakan	4 dokumen	18,595,000			68%	12,595,000		12,595,000		67.73
1.2	Peningkatan Efektifitas Kegiatan Pemerintahan di Tingkat Kecamatan	Jumlah kegiatan : keagamaan,Pemberdayaan Perempuan dan kepemudaan yang diselenggarakan	6 Kegiatan	70,429,100			5%	3,300,000		3,300,000		4.69
2	Penyelenggaraan Urusan Pemerintahan yang tidak Dilaksanakan oleh Unit Kerja Perangkat Daerah yang Ada di Kecamatan	Jumlah Penyelenggaraan Urusan Pemerintahan yang tidak Dilaksanakan oleh Unit Kerja Perangkat Daerah yang Ada di Kecamatan	1 Urusan	2,888,250								-
1.1	Peningkatan Efektifitas Pelaksanaan Pelayanan Kepada Masyarakat di Wilayah Kecamatan	Jumlah Desa yang di Monitoring dan di Evaluasi	5 Konflik	2,888,250								-
3	Pelaksanaan Urusan Pemerintahan yang Dilimpahkan kepada Camat	Jumlah Urusan Pemerintahan yang di limpahkan kepada Camat	1 Urusan	64,200,000				16,050,000		16,050,000		25.00
3.1	Pelaksanaan Urusan Pemerintahan yang Terkait Dengan Kewenangan Lain yang Dilimpahkan	Jumlah Karcis Pasar yang terbayarkan	100 blok	64,200,000			25%	16,050,000		16,050,000		25.00
III	PROGRAM PEMBERDAYAAN MASYARAKAT DESA DAN KELURAHAN	Jumlah Kegiatan Pembangunan dan Pemberdayaan Kelurahan yang di fasilitasi	2 Kegiatan	162,736,360				42,908,250		42,908,250		26.37
1	Kegiatan Pemberdayaan Masyarakat			162,736,360								-
1.1	Pemberdayaan Masyarakat Di Kelurahan	Jumlah Dokumen Laporan Pengelolaan Dana Kelurahan Tepat waktu	1 Dokumen	162,736,360			26%	42,908,250		42,908,250		26.37
<b>JUMLAH</b>				<b>100%</b>	<b>2,222,158,070</b>	<b>15%</b>	<b>325,493,400</b>	<b>39%</b>	<b>874,045,796</b>	<b>54%</b>	<b>1,199,089,196</b>	<b>65.0</b>
<b>Rata-rata Persen Capaian (%) sub kegiatan</b>											<b>65.0</b>	<b>53.96</b>
<b>Predikat Kinerja</b>											<b>Rendah</b>	<b>Rendah</b>

**EVALUASI TERHADAP HASIL RENJA PERANGKAT DAERAH LINGKUP KABUPATEN  
RENJA KECAMATAN LIMBORO KABUPATEN POLEWALI MANDAR  
PERIODE PELAKSANAAN TRIWULAN II TAHUN 2021**

No	Program/Kegiatan/Sub Kegiatan	Indikator Kinerja Program (outcome)/ Kegiatan (output) dan Sub Kegiatan	Target Kinerja dan Anggaran Renja/DPA Perangkat Daerah Tahun berjalan (Tahun 2021) yang dievaluasi		Realisasi Kinerja dan Anggaran Pada Triwulan Tahun 2022				Realisasi Kinerja dan Anggaran Renja Perangkat Daerah yang dievaluasi		Capaian Kinerja Dan Anggaran Perangkat Daerah tahun 2021 (%)		Ket
					I		II						
					5	6	9=(5+6+7+8)						
3	4		Kinerja	Rp	Kinerja	Rp	Kinerja	Rp	% Kinerja	% Rp	15		
1	<b>PROGRAM PROGRAM PENUNJANG URUSAN PEMERINTAHAN DAERAH KABUPATEN/KOTA</b>	<b>Predikat Sakip Perangkat Daerah,Opini Pengelolaan Keuangan Perangkat Daerah,Indeks Kepuasan Masyarakat (IKM)</b>	<b>WTP,Sangat Baik,Predikat Sakip,Opni BPK Indeks</b>	Rp 326,390,006	5%	Rp 17,000,000	37%	Rp 119,321,500	Rp 136,321,500	41.77			
1	Kegiatan Perencanaan,Penganggaran dan Evaluasi Kinerja Perangkat Daerah	Persentase Dokumen Perencanaan perangkat Daerah yang disusun sesuai standar dan Tepat Waktu	100	Rp 22,595,500	0%	Rp -	21%	Rp 4,767,000	21	Rp 4,767,000	21	21.10	
1	Penyusunan Dokumen Perencanaan Perangkat Daerah	Jumlah Dokumen Renja/Perubahan Renja Tahunan yang tersusun sesuai standar dan tepat waktu (Dok)	1	Rp 11,958,000	0%	Rp -	0%	Rp -	0	Rp -		0.00	
2	Koordinasi dan Penyusunan Dokumen RKA - SKPD	Jumlah Dokumen Rencana Anggaran (RKA) Perangkat Daerah yang tersusun sesuai standar dan tepat waktu (Dok)	2	Rp 4,767,000	0%	Rp -	100%	Rp 4,767,000	1	Rp 4,767,000	50	100.00	
3	Koordinasi dan Penyusunan Laporan Capaian Kinerja dan Ikhtisar Realisasi Kinerja SKPD	Jumlah LPPD dan Laporan Perangkat Daerah yang tersusun sesuai standar dan tepat waktu (Dok)	1	Rp 4,365,000	0%	Rp -	0%	Rp -	0	Rp -		0.00	
4	Evaluasi Kinerja Perangkat Daerah	Jumlah LPPD dan Laporan Pertanggungjawaban pada perangkat Daerah yang tersusun sesuai standar dan tepat waktu (lap)	1	Rp 1,505,500	0%	Rp -	0%	Rp -	0	Rp -		0.00	
2	<b>Kegiatan Administrasi Keuangan Perangkat Daerah</b>	<b>Persentase Penyampaian Laporan keuangan sesuai standar dan Tepat Waktu</b>	<b>100%</b>	<b>Rp 3,690,000</b>	<b>0%</b>	<b>Rp -</b>	<b>0%</b>	<b>Rp -</b>	<b>0</b>	<b>Rp -</b>		0.00	
	Koordinasi dan Pelaksanaan Akuntansi SKPD	Koordinasi dan Pelaksanaan Akuntansi SKPD (dok)	12	Rp 2,741,794	0%	Rp -	0%	Rp -	6	Rp -	50	0.00	
5	Koordinasi dan Penyusunan Laporan Keuangan Akhir Tahun SKPD	Jumlah Dokumen Laporan keuangan akhir tahun sesuai standar dan tepat waktu (dok)	1	Rp 2,332,500	0%	Rp -	0%	Rp -	0	Rp -		0.00	
6	Koordinasi dan Penyusunan Laporan Keuangan Bulanan/Triwulan/Semesteran SKPD	Jumlah Dokumen Laporan Keuangan Berkala Sesuai Standar dan Tepat Waktu (dok)	4	Rp 1,357,500	0%	Rp -	0%	Rp -	0	Rp -		0.00	
3	<b>Kegiatan Administrasi Kepegawaian Perangkat Daerah</b>	<b>Persentase PNS perangkat daerah yang berkinerja baik</b>	<b>100</b>	<b>Rp 7,611,000</b>	<b>0%</b>	<b>Rp -</b>	<b>0%</b>	<b>Rp -</b>	<b>0</b>	<b>Rp -</b>		0.00	
	Bimbingan Teknis Implementasi Peraturan Perundang-undangan	Bimbingan Teknis Implementasi Peraturan Perundang-undangan (org)	30	Rp 7,611,000	0%	Rp -	0%	Rp -	0	Rp -		0.00	
4	<b>Kegiatan Administrasi Umum Perangkat Daerah</b>	<b>Persentase tertib ketatausahaan kantor</b>	<b>100</b>	<b>Rp 133,323,456</b>	<b>9%</b>	<b>Rp 12,000,000</b>	<b>31%</b>	<b>Rp 41,553,500</b>	<b>40</b>	<b>Rp 53,553,500</b>	<b>40</b>	<b>40.17</b>	
8	Penyediaan Peralatan Rumah tangga	Penyediaan Peralatan Rumah tangga (Jenis)	2	Rp 1,133,500	0%	Rp -	100%	Rp 1,133,500	1	Rp 1,133,500	50	100.00	
9	Penyediaan Bahan Logistik	Penyediaan Bahan Logistik (jenis)	3	Rp 39,500,000	15%	Rp 6,000,000	28%	Rp 11,000,000	2	Rp 17,000,000	67	43.04	
10	Penyediaan Barang Cetak dan Penggandaan	Jumlah jenis cetak dan penggandaan yang tersedia (jenis)	4000	Rp 3,514,000	0%	Rp -	48%	Rp 1,700,000	2000	Rp 1,700,000	50	48.38	
	Penyediaan Bahan Bahan Bacaan dan PerTurn Perundang-undangan (bulan)	Penyediaan Bahan Bahan Bacaan dan PerTurn Perundang-undangan (bulan)	12	Rp 2,640,000	0%	Rp -	0%	Rp -	6	Rp -	50	0.00	
11	Penyediaan Bahan Material	Jumlah jenis alat tulis kantor yang tersedia (jenis)	20	Rp 15,397,356	19%	Rp 3,000,000	19%	Rp 3,000,000	7	Rp 6,000,000	35	38.97	
12	Penyelenggaraan Rapat Koordinasi dan Konsultasi SKPD	Jumlah laporan koordinasi dan konsultasi luar daerah (Lap)	20	Rp 71,138,600	4%	Rp 3,000,000	35%	Rp 24,720,000	10	Rp 27,720,000	50	38.97	
5	<b>Kegiatan Pengadaan Barang Milik Daerah Penunjang Urusan Pemerintah Daerah</b>	<b>Persentase Tertib Ketatausahaan Kantor</b>	<b>100</b>	<b>Rp 24,201,000</b>	<b>0%</b>	<b>Rp -</b>	<b>100%</b>	<b>Rp 24,201,000</b>	<b>100</b>	<b>Rp 24,201,000</b>	<b>100</b>	<b>100.00</b>	
	Pengadaan Sarana dan Prasarana Pendukung Gedung Kantor atau Bangunan Lainnya	Pengadaan Sarana dan Prasarana Pendukung Gedung Kantor atau Bangunan Lainnya (jenis)	2	Rp 17,609,000	0%	Rp -	100%	Rp 17,609,000	2	Rp 17,609,000	100	100.00	
13	Pengadaan Sarana dan Prasarana Pendukung Gedung Kantor atau Bangunan Lainnya	Pengadaan Sarana dan Prasarana Pendukung Gedung Kantor atau Bangunan Lainnya (jenis)	4	Rp 6,592,000	0%	Rp -	100%	Rp 6,592,000	1	Rp 6,592,000	25	100.00	
6	<b>Kegiatan Penyediaan Jasa Penunjang Urusan Pemerintahan Daerah</b>	<b>Persentase Tertib Ketatausahaan Kantor</b>	<b>100</b>	<b>Rp 86,408,800</b>	<b>0%</b>	<b>Rp -</b>	<b>44%</b>	<b>Rp 37,800,000</b>	<b>44</b>	<b>Rp 37,800,000</b>	<b>44</b>	<b>43.75</b>	
14	Penyediaan Jasa Surat Menyurat	Jumlah surat masuk dan keluar yang terkelola (surat)	2000	Rp 62,135,200	0%	Rp -	48%	Rp 30,000,000	1000	Rp 30,000,000	50	48.28	
15	Penyediaan Jasa Komunikasi, Sumber Daya Air dan Listrik	Jumlah Jenis kebutuhan komunikasi yang terpenuhi (jenis)	1	Rp 3,873,600	0%	Rp -	0%	Rp -	0	Rp -		0.00	
16	Kegiatan Penyediaan Jasa Pelayanan Umum Kantor	Luas gedung dan halaman kantor kondisi bersih (jenis)	2	Rp 20,400,000	0%	Rp -	38%	Rp 7,800,000	1	Rp 7,800,000	50	38.24	
7	<b>Kegiatan Pemeliharaan Barang Milik Daerah Penunjang Urusan Pemerintahan Daerah</b>	<b>Persentase Tertib Ketatausahaan Kantor</b>	<b>100</b>	<b>Rp 48,560,250</b>	<b>10%</b>	<b>Rp 5,000,000</b>	<b>23%</b>	<b>Rp 11,000,000</b>	<b>33</b>	<b>Rp 16,000,000</b>	<b>33</b>	<b>32.95</b>	

17	Penyediaan Jasa Pemeliharaan, Biaya Pemeliharaan, dan pajak Kendaraan Perorangan Dinas atau Kendaraan Dinas Jabatan	Jumlah unit kendaraan dinas yang terpelihara (unit)	2	Rp	44,544,000	11%	Rp	5,000,000	25%	Rp	11,000,000	1	Rp	16,000,000	50	35.92
	Penyediaan Jasa Pemeliharaan, Biaya Pemeliharaan, Pajak dan Perizinan Kendaraan Dinas Operasional atau Lapangan	Penyediaan Jasa Pemeliharaan, Biaya Pemeliharaan, Pajak dan Perizinan Kendaraan Dinas Operasional atau Lapangan (unit)	4	Rp	4,016,250	0%	Rp	-	0%	Rp	-	0	Rp	-	-	0.00
	Pemeliharaan /Rehabilitasi Sarana dan Prasarana Gedung Kantor atau Bangunan Lainnya	Pemeliharaan /Rehabilitasi Sarana dan Prasarana Gedung Kantor atau Bangunan Lainnya (unit)	1	Rp	4,300,000	0%	Rp	-	100%	Rp	4,300,000	1	Rp	4,300,000	100	100.00
II	<b>PROGRAM PENYELENGGARAAN PEMERINTAHAN DAN PELAYANAN PUBLIK</b>	<b>Indeks Kepuasan Layanan pemerintahan kecamatan</b>	<b>Sangat Baik</b>	<b>Rp</b>	<b>250,615,650</b>	<b>9%</b>	<b>Rp</b>	<b>22,908,200</b>	<b>30%</b>	<b>Rp</b>	<b>74,908,700</b>		<b>Rp</b>	<b>97,816,900</b>		<b>39.03</b>
1	<b>Kegiatan Koordinasi Penyelenggaraan Kegiatan Pemerintahan di Tingkat Kecamatan</b>	<b>Jumlah Penyelenggaraan Kegiatan Pemerintahan di Tingkat Kecamatan</b>	<b>Sangat Baik</b>	<b>Rp</b>	<b>99,240,700</b>	<b>23%</b>	<b>Rp</b>	<b>22,908,200</b>	<b>12%</b>	<b>Rp</b>	<b>12,180,000</b>		<b>Rp</b>	<b>35,088,200</b>		<b>35.36</b>
18	Koordinasi/Sinergi Perencanaan dan Pelaksanaan Kegiatan Pemerintahan Dengan Perangkat Daerah dan Instansi Vertikal Terkait	Jumlah dokumen laporan Pengelolaan Dana kelurahan tepat waktu (dok)	2	Rp	15,183,200	100%	Rp	15,183,200	0%	Rp	-	1	Rp	15,183,200	50	100.00
19	Peningkatan Efektifitas Kegiatan Pemerintahan di Tingkat Kecamatan	Jumlah Kegiatan Keagamaan, Lomba Seni dan Olah Raga dan Jenis Even Festival Budaya (event)	20	Rp	84,057,500	9%	Rp	7,725,000	14%	Rp	12,180,000	6	Rp	19,905,000	30	23.68
2	<b>Kegiatan Penyelenggaraan Urusan Pemerintahan yang tidak dilaksanakan oleh Unit Kerja Perangkat Daerah yang ada di Kecamatan</b>	<b>Jumlah Penyelenggaraan Kegiatan Pemerintahan di Tingkat Kecamatan (urusan)</b>	<b>5</b>	<b>Rp</b>	<b>8,815,000</b>	<b>0%</b>	<b>Rp</b>	<b>-</b>	<b>0%</b>	<b>Rp</b>	<b>-</b>		<b>Rp</b>	<b>-</b>		<b>0.00</b>
20	Peningkatan Efektivitas Pelaksanaan Pelayanan Kepada Masyarakat di Wilayah Kecamatan	Jumlah Desa yang dimonitoring dan dievaluasi dan Konflik yang tertangani (desa)	13	Rp	8,815,000	0%	Rp	-	0%	Rp	-	0	Rp	-		0.00
II	<b>PROGRAM PEMBERDAYAAN MASYARAKAT DESA DAN KELURAHAN</b>		<b>Sangat Baik</b>	<b>Rp</b>	<b>142,559,950</b>	<b>0%</b>	<b>Rp</b>	<b>-</b>	<b>44%</b>	<b>Rp</b>	<b>62,728,700</b>		<b>Rp</b>	<b>62,728,700</b>		<b>44.00</b>
1	<b>Kegiatan Kegiatan Pemberdayaan Kelurahan</b>		<b>Sangat Baik</b>	<b>Rp</b>	<b>142,559,950</b>	<b>0%</b>	<b>Rp</b>	<b>-</b>	<b>44%</b>	<b>Rp</b>	<b>62,728,700</b>		<b>Rp</b>	<b>62,728,700</b>		<b>44.00</b>
18	Pemberdayaan Masyarakat di Kelurahan	Jumlah dokumen laporan Pengelolaan Dana kelurahan tepat waktu (dok)	2	Rp	142,559,950	0%	Rp	-	44%	Rp	62,728,700	2	Rp	62,728,700	100	44.00
<b>JUMLAH</b>				<b>Rp</b>	<b>719,565,606</b>	<b>6%</b>	<b>Rp</b>	<b>39,908,200</b>	<b>36%</b>	<b>Rp</b>	<b>256,958,900</b>		<b>Rp</b>	<b>296,867,100</b>	<b>50</b>	<b>41.26</b>
			<b>Rata-rata Capaian Kinerja (%)</b>													
			<b>Predikat Kinerja</b>													

EVALUASI TERHADAP HASIL RENJA PERANGKAT DAERAH LINGKUP KABUPATEN  
RENJA KECAMATAN TAPANGO KABUPATEN POLEWALI MANDAR  
PERIODE PELAKSANAAN TRIWULAN II TAHUN 2022

No	Program/Kegiatan/Sub Kegiatan	Indikator Kinerja Program (outcome)/ Kegiatan (output) dan Sub Kegiatan	Target Kinerja dan Anggaran Renja dalam DPA Perangkat Daerah Tahun berjalan (Tahun 2022) yang dievaluasi	Realisasi Kinerja dan Anggaran Pada Triwulan Tahun 2022						Realisasi Kinerja dan Anggaran Renja Perangkat Daerah yang dievaluasi		Capaian Kinerja Dan Anggaran Perangkat Daerah tahun 2022 (%)		Ket
				I		II		9=(5+6+7+8)		11 = 9/4 x 100				
				Kinerja	Rp	Kinerja	Rp	Kinerja	Rp	Kinerja	Rp	% Kinerja	% Rp	
1	PROGRAM PENUNJANG URUSAN PEMERINTAHAN DAERAH KABUPATEN/KOTA	A;WTP;Sangat Baik, Predikat Sakip; Predikat; Opini BPK; Indeks	Sangat Baik	2,264,559,588	22%	366,160,571	28%	565,028,580	0%	931,189,151		50.84		
1	Perencanaan, Penganggaran, dan Evaluasi Kinerja Perangkat Daerah	Persentase Perencanaan Perangkat Daerah sesuai standar dan tepat waktu	100%	7,447,400	2 dokumen	450,000	17%	540,000	50%	990,000	18.18	33.50		
1.1	Penyusunan Dokumen Perencanaan Perangkat Daerah	Jumlah Dokumen Renja tahunan yang tersusun sesuai standar dan tepat waktu	4 dokumen	5,751,000	1 dokumen	450,000	1 dokumen	540,000	1 dokumen	990,000	36.36	28.17		
1.2	Koordinasi dan Penyusunan Dokumen RKA-SKPD	Jumlah Dokumen Rencana Kerja Anggaran (RKA) Perangkat Daerah yang tersusun sesuai standar dan tepat waktu	1 dokumen	1,696,400	0%		34%		34%	0	16.80	33.60		
1.3	Koordinasi dan Penyusunan Laporan Capaian Kinerja dan Khlisar Realisasi Kinerja SKPD	jumlah LPPD dan Laporan Pertanggungjawaban Bupati pada perangkat Daerah yang tersusun sesuai standar dan tepat waktu	2 dokumen		1 dokumen		1 dokumen		1 dokumen	0	50.00	47.72		
1.4	Evaluasi Kinerja Perangkat Daerah	Jumlah laporan akuntabilitas kinerja perangkat Daerah sesuai standar dan tepat waktu	4 dokumen		0%				0%	0	0	-		
2	Administrasi Keuangan Perangkat Daerah	Persentase Perangkat Daerah yang menyampaikan Laporan keuangan sesuai standar dan tepat waktu	100%	2,018,120,263	100%	316,594,211	29%	503,037,680	100%	819,631,891	53.00	52.88		
2.1	Penyediaan Gaji dan Tunjangan ASN	Jumlah ASN yang masuk dalam Daftar Gaji/Ampra Gaji bulanan dalam satu tahun	29 orang	2,014,252,163	29 orang	314,719,211	31 orang	501,104,580	31 orang	815,823,791	53.00	52.89		
2.2	Koordinasi dan Penyusunan Laporan Keuangan Akhir Tahun SKPD	Jumlah Dokumen Laporan Keuangan Akhir Tahun Perangkat Daerah	1 Dokumen	3,868,100		1,875,000	46%	1,933,100	46%	3,808,100		46.43		
3	Administrasi Umum Perangkat Daerah	Persentase tertib ketatausahaan kantor	100%	97,436,196	13%	15,573,800	26%	35,872,860	39%	51,446,660	769.23	39.48		

3.1	Penyediaan Komponen Instalasi Listrik/Penerangan Bangunan Kantor	Jumlah komponen instalasi listrik/penerangan yang tersedia	6 jenis	2,056,800			100%		100%	0	100.00	100.00
3.2	Penyediaan Peralatan Rumah Tangga	Jumlah jenis alat-alat rumah tangga yang tersedia	13 jenis	1,499,200	100%	0	100%	1,499,200	100%	1,499,200	51.00	100.00
3.3	Penyediaan Bahan Logistik Kantor	Jumlah makan minum yang tersedia	3 Jenis	16,500,000		4,300,000	29%	10,700,000	29%	15,000,000	18.00	28.72
3.4	Penyediaan Barang Cetak dan Penggandaan	Jumlah jenis cetakan dan penggandaan yang tersedia	2 jenis	4,157,400		2,019,600	31%		31%	2,019,600	15.00	31.26
3.5	Penyediaan Bahan Bacaan dan Peraturan Perundang-undangan	Jumlah jenis bahan bacaan dan peraturan perundang-undangan	1 jenis						0	0	0	-
3.6	Penyediaan Bahan/Material	Jumlah jenis alat tulis kantor yang tersedia	32 jenis	13,586,396	16 Jenis	1,784,200	9 jenis	2,141,660	27 Jenis	3,925,860	56.25	48.35
3.7	Penyelenggaraan Rapat Koordinasi dan Konsultasi SKPD	Jumlah laporan koordinasi dan konsultasi luar daerah	218 laporan	59,636,400	36 laporan	7,470,000	50 laporan	21,532,000	86 laporan	29,002,000	38.00	37.31
4	<b>Penyediaan Jasa Penunjang Urusan Pemerintahan Daerah</b>	<b>Persentase tertib ketatausahaan kantor</b>	<b>100%</b>	<b>53,040,529</b>	<b>21%</b>	<b>11,550,000</b>	<b>20%</b>	<b>13,379,506</b>	<b>41%</b>	<b>24,929,506</b>	<b>34%</b>	<b>41.26</b>
4.1	Penyediaan Jasa Surat Menyurat	Jumlah surat masuk dan keluar yang dikelola	100 Persen	22,200,000	23%	5,550,000	18%	5,550,000	41%	11,100,000	34%	40.98
4.2	Penyediaan Jasa Komunikasi, Sumber Daya Air dan Listrik	Jumlah jenis kebutuhan komunikasi, air dan listrik yang terpenuhi	3 jenis	6,840,529	1 jenis	0	1 jenis	1,829,506	1 jenis	1,829,506	33.33	26.95
4.3	Penyediaan Jasa Pelayanan Umum Kantor	Luas gedung dan halaman kantor kondisi bersih	1 Layanan	24,000,000	1 Layanan	6,000,000	1 Layanan	6,000,000	1 Layanan	12,000,000	100.00	48.30
5	<b>Pengadaan Barang Milik Daerah Penunjang Urusan Pemerintah Daerah</b>	<b>Persentase tertib ketatausahaan kantor</b>	<b>100%</b>	<b>28,634,600</b>		<b>10,300,000</b>		<b>2,496,400</b>		<b>12,796,400</b>		-
5.1	Pengadaan Mebel	Jumlah jenis mebeleur	2 jenis	10,300,000	0	10,300,000		-	0	10,300,000	0	-
5.2	Pengadaan Peralatan dan Mesin Lainnya	Jumlah unit komputer PC/Notebook	3 unit	18,334,600	0			2,496,400	0	2,496,400	0	-
6	<b>Pemeliharaan Barang Milik Daerah Penunjang Urusan Pemerintah Daerah</b>	<b>Persentase tertib ketatausahaan kantor</b>	<b>100%</b>	<b>59,880,600</b>	<b>22%</b>	<b>11,692,560</b>	<b>28%</b>	<b>9,702,134</b>	<b>49%</b>	<b>21,394,694</b>	<b>21.00</b>	<b>49.28</b>
6.1	Penyediaan Jasa Pemeliharaan, Biaya Pemeliharaan, Pajak, dan Perizinan Kendaraan Dinas Operasional atau Lapangan	Jumlah unit kendaraan dinas yang terpelihara Jumlah unit kendaraan yang dilengkapi surat izin	3 unit	57,473,300	3 unit	11,692,560	2 unit	9,702,134	3 unit	21,394,694	100.00	52.26
6.2	Pemeliharaan/Rehabilitasi Sarana dan Prasarana Gedung Kantor atau Bangunan Lainnya	Jumlah unit peralatan gedung kantor yang terpelihara	14 unit	2,407,300	0	0	4 unit	0	4 unit	0	28.00	28.57
II	<b>PENYELENGGARAAN PEMERINTAHAN DAN PELAYANAN PUBLIK</b>	<b>Indeks Kepuasan Layanan pemerintahan kecamatan</b>	<b>Sangat Baik</b>	<b>120,014,800</b>	<b>35%</b>	<b>32,450,000</b>	<b>14%</b>	<b>11,375,000</b>		<b>43,825,000</b>		<b>48.96</b>
1	<b>Koordinasi Penyelenggaraan Kegiatan Pemerintahan di Tingkat Kecamatan</b>	<b>Jumlah Penyelenggaraan Kegiatan pemerintahan di tingkat kecamatan</b>	<b>2 Kegiatan</b>	<b>51,955,550</b>	<b>40%</b>	<b>16,700,000</b>	<b>12%</b>	<b>6,875,000</b>	<b>0</b>	<b>23,575,000</b>	<b>0.00</b>	<b>52.57</b>
1.1	Koordinasi/Sinergi Perencanaan dan Pelaksanaan Kegiatan Pemerintahan Dengan Perangkat Daerah dan Instansi Vertikal Terkait	Jumlah kegiatan koordinasi yang diselenggarakan	10 Desa/1 Kelurahan	6,749,350	100 peserta	5,250,000	10 Desa/1 Kelurahan		100 peserta	5,250,000	100.00	100.00
1.2	Peningkatan Efektifitas Kegiatan Pemerintahan di Tingkat Kecamatan	Jumlah kegiatan : keagamaan, Pemberdayaan Perempuan dan kepemudaan yang diselenggarakan Jumlah jenis event festival budaya yang diikuti	3 Kegiatan 2 Event	45,206,200	36%	11,450,000	31%	6,875,000	0	18,325,000	0.00	47.06
2	<b>Penyelenggaraan Urusan Pemerintahan yang tidak Dilaksanakan oleh Unit Kerja Perangkat Daerah yang Ada di Kecamatan</b>	<b>Jumlah Penyelenggaraan Urusan Pemerintahan yang tidak Dilaksanakan oleh Unit Kerja Perangkat Daerah yang Ada di Kecamatan</b>	<b>1 Urusan</b>	<b>981,250</b>	<b>0%</b>	<b>0</b>	<b>0</b>	<b>0</b>	<b>0</b>	<b>0</b>	<b>0.00</b>	<b>#DIV/0!</b>
1.1	Peningkatan Efektifitas Pelaksanaan Pelayanan Kepada Masyarakat di Wilayah Kecamatan	Jumlah Desa yang di Monitoring dan di Evaluasi	10 Desa/1 Kelurahan	981,250	0%	0	0	-	0	0	0.00	-
3	<b>Pelaksanaan Urusan Pemerintahan yang Dilimpahkan kepada Camat</b>	<b>Jumlah Urusan Pemerintahan yang di limpahkan kepada Camat</b>	<b>1 Urusan</b>	<b>67,078,000</b>	<b>27%</b>	<b>15,750,000</b>	<b>17%</b>	<b>4,500,000</b>	<b>43%</b>	<b>20,250,000</b>	<b>27%</b>	<b>43.33</b>
1.01	Pelaksanaan Urusan Pemerintahan Yang terkait dengan pelayanan Perizinan Non Usaha	Jumlah jenis Perizinan yang diterbitkan	35 Jenis	25,078,000	3 Jenis	5,250,000	3 Jenis	4,500,000	3 Jenis	9,750,000	100.00	43.33
1.02	Pelaksanaan Urusan Pemerintahan yang Terkait Dengan Kewenangan Lain yang Dilimpahkan	Jumlah Karcis Pasar yang terbayarkan	3 Jenis	42,000,000	3 Jenis	10,500,000	3 Jenis		3 Jenis	10,500,000	100.00	43.33
III	<b>PROGRAM PEMBERDAYAAN MASYARAKAT DESA DAN KELURAHAN</b>	<b>Jumlah Kegiatan Pembangunan dan Pemberdayaan Kelurahan yang di fasilitasi</b>	<b>3 Kegiatan</b>	<b>87,552,175</b>	<b>19%</b>	<b>19,015,982</b>	<b>16%</b>	<b>3,928,517</b>	<b>35%</b>	<b>22,944,499</b>		<b>34.58</b>
1	<b>Kegiatan Pemberdayaan Masyarakat</b>			<b>87,552,175</b>	<b>19%</b>	<b>19,015,982</b>	<b>16%</b>	<b>3,928,517</b>	<b>35%</b>	<b>22,944,499</b>		<b>34.58</b>
1.1	Pemberdayaan Masyarakat Di Kelurahan	Jumlah Dokumen Laporan Pengelolaan Dana Kelurahan Tepat waktu	1 Dokumen	87,552,175	1 dokumen	19,015,982	1 dokumen	3,928,517	1 dokumen	22,944,499	100.00	34.58
	<b>JUMLAH</b>		<b>100%</b>	<b>2,472,126,563</b>	<b>23%</b>	<b>417,626,553</b>		<b>580,332,097</b>		<b>997,958,650</b>		
										<b>Rata-rata Persen Capaian (% sub kegiatan)</b>	<b>60.6</b>	<b>40.37</b>
										<b>Predikat Kinerja</b>		

**EVALUASI TERHADAP HASIL RENJA PERANGKAT DAERAH LINGKUP KABUPATEN  
RENJA KECAMATAN WONOMULYO KABUPATEN POLEWALI MANDAR  
PERIODE PELAKSANAAN TRIWULAN II TAHUN 2022**

B

No	Program/Kegiatan/Sub Kegiatan	Indikator Kinerja Program (outcome)/ Kegiatan (output) dan Sub Kegiatan	Target Kinerja dan Anggaran Renja dalam DPA Perangkat Daerah Tahun berjalan (Tahun 2022) yang dievaluasi		Realisasi Kinerja dan Anggaran Pada Triwulan Tahun 2022				Realisasi Kinerja dan Anggaran Renja Perangkat Daerah yang dievaluasi		Capaian Kinerja Dan Anggaran Perangkat Daerah tahun 2022 (%)		Ket
			4		5		6		9=(5+6+7+8)		11 = 9/4 x 100		
			Kinerja	Rp	Kinerja	Rp	Kinerja	Rp	Kinerja	Rp	% Kinerja	% Rp	
1	<b>PROGRAM PENUNJANG URUSAN PEMERINTAHAN DAERAH KABUPATEN/KOTA</b>	A;WTP;Sangat Baik, Predikat Sakip; Predikat; Opini BPK; Indeks	Sangat Baik	3,407,485,499	13%	449,142,507	34%	1,144,246,882	47%	1,593,389,389	47.00	46.76	
1	<b>Perencanaan, Penganggaran, dan Evaluasi Kinerja Perangkat Daerah</b>	<b>Persentase Perencanaan Perangkat Daerah sesuai standar dan tepat waktu</b>	<b>100%</b>	<b>7,255,200</b>	<b>0</b>	<b>76%</b>	<b>5,537,500</b>	<b>76%</b>	<b>5,537,500</b>	<b>76.00</b>	<b>76.32</b>		
1.1	Penyusunan Dokumen Perencanaan Perangkat Daerah	Jumlah Dokumen Renja tahunan yang tersusun sesuai standar dan tepat waktu	4 dokumen	3,515,700	0	4 dokumen	3,515,700	4 dokumen	3,515,700	100.00	100.00		
1.2	Koordinasi dan Penyusunan Dokumen RKA-SKPD	Jumlah Dokumen Rencana Kerja Anggaran (RKA) Perangkat Daerah yang tersusun sesuai standar dan tepat waktu	1 dokumen	2,021,800	0	1 dokumen	2,021,800	1 dokumen	2,021,800	100.00	100.00		

1.3	Koordinasi dan Penyusunan Laporan Capaian Kinerja dan Ikhtisar Realisasi Kinerja SKPD	Jumlah LPPD dan Laporan Pertanggungjawaban Bupati pada perangkat Daerah yang disusun sesuai standar dan tepat waktu	2 dokumen	1,717,700		0				0	0	-
2	<b>Administrasi Keuangan Perangkat Daerah</b>	<b>Persentase Perangkat Daerah yang menyampaikan Laporan keuangan sesuai standar dan tepat waktu</b>	<b>100%</b>	<b>2,945,219,199</b>	<b>100%</b>	<b>449,142,507</b>	<b>32%</b>	<b>934,843,755</b>	<b>47%</b>	<b>1,383,986,262</b>	100.00	<b>46.99</b>
2.1	Penyediaan Gaji dan Tunjangan ASN	Jumlah ASN yang masuk dalam Daftar Gaji/Ampra Gaji bulanan dalam satu tahun	29 orang	2,942,641,199	37 orang	449,142,507	36 orang	934,843,755	36 orang	1,383,986,262	100.00	47.03
2.2	Koordinasi dan Penyusunan Laporan Keuangan Akhir Tahun SKPD	Jumlah Dokumen Laporan Keuangan Akhir Tahun Perangkat Daerah	1 Dokumen	2,578,000						0	0	-
3	<b>Administrasi Umum Perangkat Daerah</b>	<b>Persentase tertib ketatausahaan kantor</b>	<b>100%</b>	<b>144,743,290</b>	<b>0%</b>	<b>0</b>	<b>43%</b>	<b>62,448,600</b>	<b>43%</b>	<b>62,448,600</b>	43.00	<b>43.14</b>
3.1	Penyediaan Komponen Instalasi Listrik/Penerangan Bangunan Kantor	Jumlah komponen instalasi listrik/penerangan yang tersedia	6 jenis	2,049,400		0				0	0	-
3.2	Penyediaan Peralatan & Perlengkapan Kantor	Jumlah unit komputer PC/Notebook	5 Jenis	20,664,000		0	5 Jenis	20,664,000	5 Jenis	20,664,000	100.00	100.00
3.3	Penyediaan Peralatan Rumah Tangga	Jumlah jenis alat-alat rumah tangga yang tersedia	13 jenis	4,068,900		0				0	0	-
3.4	Penyediaan Bahan Logistik Kantor	Jumlah makan minum yang tersedia	3 Jenis	17,825,000		0	2 Jenis	8,395,000	2 Jenis	8,395,000	47.00	47.10
3.5	Penyediaan Barang Cetak dan Penggandaan	Jumlah jenis cetakan dan penggandaan yang tersedia	2 jenis	2,179,000		0		0		0	0	-
3.6	Penyediaan Bahan Bacaan dan Peraturan Perundang-undangan	Jumlah jenis bahan bacaan dan peraturan perundang-undangan	1 jenis	4,440,000		0	1 jenis	1,110,000	1 jenis	1,110,000	25.00	25.00
3.7	Penyediaan Bahan/Material	Jumlah jenis alat tulis kantor yang tersedia	32 jenis	18,160,990		0	12 jenis	4,779,600	12 jenis	4,779,600	26.00	26.32
3.8	Penyelenggaraan Rapat Koordinasi dan Konsultasi SKPD	Jumlah laporan koordinasi dan konsultasi luar daerah	218 laporan	75,356,000		0	21 Laporan	27,500,000	21 Laporan	27,500,000	36.00	36.49
4	<b>Penyediaan Jasa Penunjang Urusan Pemerintahan Daerah</b>	<b>Persentase tertib ketatausahaan kantor</b>	<b>100%</b>	<b>143,744,660</b>	<b>0%</b>	<b>0</b>	<b>44%</b>	<b>63,125,127</b>	<b>44%</b>	<b>63,125,127</b>	44.00	<b>43.91</b>
4.1	Penyediaan Jasa Surat Menyurat	Jumlah surat masuk dan keluar yang dikelola	100 Persen	62,400,000	0%	0	50%	31,200,000	50%	31,200,000	50.00	50.00
4.2	Penyediaan Jasa Komunikasi, Sumber Daya Air dan Listrik	Jumlah jenis kebutuhan komunikasi, air dan listrik yang terpenuhi	3 jenis	23,766,860		0	3 jenis	6,055,127	3 jenis	6,055,127	25.00	25.48
4.3	Penyediaan Jasa Pelayanan Umum Kantor	Luas gedung dan halaman kantor kondisi bersih	1 Layanan	57,577,800		0	1 Layanan	25,870,000	1 Layanan	25,870,000	45.00	44.93
5	<b>Pemeliharaan Barang Milik Daerah Penunjang Urusan Pemerintahan Daerah</b>	<b>Persentase tertib ketatausahaan kantor</b>	<b>100%</b>	<b>166,523,150</b>	<b>0%</b>	<b>0</b>	<b>47%</b>	<b>78,291,900</b>	<b>47%</b>	<b>78,291,900</b>	<b>47.00</b>	<b>47.02</b>
5.1	Penyediaan Jasa Pemeliharaan, Biaya Pemeliharaan, Pajak, dan Perizinan Kendaraan Dinas Operasional atau Lapangan	Jumlah unit kendaraan dinas yang terpelihara Jumlah unit kendaraan yang dilengkapi surat izin	5 Unit	149,413,650		0	5 Unit	69,882,400	5 Unit	69,882,400	47.00	46.77
5.2	Pemeliharaan / Rehabilitasi Gedung Kantor dan Bangunan Lainnya	Jumlah unit gedung kantor yang terpelihara	2 Unit	8,409,500		0	2 Unit	8,409,500	2 Unit	8,409,500	100.00	100.00
5.3	Pemeliharaan/Rehabilitasi Sarana dan Prasarana Gedung Kantor atau Bangunan Lainnya	Jumlah unit peralatan gedung kantor yang terpelihara	14 unit	8,700,000		0				0	0	-
II	<b>PENYELENGGARAAN PEMERINTAHAN DAN PELAYANAN PUBLIK</b>	<b>Indeks Kepuasan Layanan pemerintahan kecamatan</b>	<b>Sangat Baik</b>	<b>731,306,400</b>	<b>0%</b>	<b>0</b>	<b>47%</b>	<b>342,166,050</b>	<b>47%</b>	<b>342,166,050</b>	48.00	<b>46.79</b>
1	<b>Koordinasi Penyelenggaraan Kegiatan Pemerintahan di Tingkat Kecamatan</b>	<b>Jumlah Penyelenggaraan Kegiatan pemerintahan di tingkat kecamatan</b>	<b>2 Kegiatan</b>	<b>81,167,900</b>	<b>0%</b>	<b>0</b>	<b>44%</b>	<b>35,355,400</b>	<b>44%</b>	<b>35,355,400</b>	44.00	43.56
1.1	Koordinasi/Sinergi Perencanaan dan Pelaksanaan Kegiatan Pemerintahan Dengan Perangkat Daerah dan Instansi Vertikal Terkait	Jumlah kegiatan koordinasi yang diselenggarakan	13 Desa/1 Kelurahan	18,205,400		0	13 Desa/1 Kelurahan	18,205,400	13 Desa/1 Kelurahan	18,205,400	100.00	100.00
1.2	Peningkatan Efektifitas Kegiatan Pemerintahan di Tingkat Kecamatan	Jumlah kegiatan : keagamaan, Pemberdayaan Perempuan dan kepemudaan yang diselenggarakan Jumlah jenis event festival budaya yang diikuti	3 Kegiatan 2 Event	62,962,500	0%	0	1 Kegiatan	17,150,000	1 Kegiatan	17,150,000	27.00	27.24
2	<b>Penyelenggaraan Urusan Pemerintahan yang tidak Dilaksanakan oleh Unit Kerja Perangkat Daerah yang Ada di Kecamatan</b>	<b>Jumlah Penyelenggaraan Urusan Pemerintahan yang tidak Dilaksanakan oleh Unit Kerja Perangkat Daerah yang Ada di Kecamatan</b>	<b>1 Urusan</b>	<b>2,500,000</b>		<b>0</b>				<b>0</b>	<b>0</b>	<b>-</b>
1.1	Peningkatan Efektifitas Pelaksanaan Pelayanan Kepada Masyarakat di Wilayah Kecamatan	Jumlah Desa yang di Monitoring dan di Evaluasi	13 Desa/1 Kelurahan	2,500,000	0%					0	0	-
3	<b>Pelaksanaan Urusan Pemerintahan yang Dilimpahkan kepada Camat</b>	<b>Jumlah Urusan Pemerintahan yang di limpahkan kepada Camat</b>	<b>1 Urusan</b>	<b>647,638,500</b>	<b>0%</b>	<b>0</b>	<b>47%</b>	<b>306,810,650</b>	<b>47%</b>	<b>306,810,650</b>	11.8434377	<b>47.37</b>
1.1	Pelaksanaan Urusan Pemerintahan yang Terkait Dengan Kewenangan Lain yang Dilimpahkan	Jumlah Karcis Pasar yang terbayarkan	3 Jenis	595,045,800		0	3 Jenis	279,717,950	3 Jenis	279,717,950	47.00	47.01
1.2	Pelaksanaan Urusan Pemerintahan yang terkait dengan Pelayanan Perizinan non usaha	Jumlah surat masuk dan keluar yang dikelola	1 Dokumen	52,592,700			1 Dokumen	27,092,700	1 Dokumen	27,092,700	51.00	51.51
III	<b>PROGRAM PEMBERDAYAAN MASYARAKAT DESA DAN KELURAHAN</b>	<b>Jumlah Kegiatan Pembangunan dan Pemberdayaan Kelurahan yang di fasilitasi</b>	<b>3 Kegiatan</b>	<b>186,324,100</b>	<b>0%</b>	<b>0</b>	<b>49%</b>	<b>91,590,550</b>	<b>49%</b>	<b>91,590,550</b>	12.2891443	<b>49.16</b>
1	<b>Kegiatan Pemberdayaan Masyarakat</b>	<b>Jumlah Kegiatan Pembangunan dan Pemberdayaan Kelurahan yang di fasilitasi</b>	<b>3 Kegiatan</b>	<b>186,324,100</b>	<b>0%</b>	<b>0</b>	<b>49%</b>	<b>91,590,550</b>	<b>49%</b>	<b>91,590,550</b>	12.2891443	<b>49.16</b>
1.1	Pemberdayaan Masyarakat Di Kelurahan	Jumlah Dokumen Laporan Pengelolaan Dana Kelurahan Tepat waktu	1 Dokumen	186,324,100		0	1 Dokumen	91,590,550	1 Dokumen	91,590,550	49.00	49.16
<b>JUMLAH</b>				<b>100%</b>	<b>4,325,115,999</b>	<b>10%</b>	<b>449,142,507</b>	<b>36%</b>	<b>1,578,003,482</b>	<b>47%</b>	<b>2,027,145,989</b>	
<b>Rata-rata Persen Capaian (%) sub kegiatan</b>											<b>47.0</b>	<b>46.87</b>
<b>Predikat Kinerja</b>											Sangat Rendah	Sangat Rendah



## **BAB III KERANGKA EKONOMI DAERAH DAN KEUANGAN DAERAH**

### **3.1 ARAH KEBIJAKAN EKONOMI KABUPATEN POLEWALI MANDAR**

Perekonomian Kabupaten Polewali Mandar pada tahun 2022 berpotensi mengalami tantangan akibat dari pengaruh perekonomian global akibat adanya pandemic covid-19, nasional, maupun regional Sulawesi Barat. Beberapa tantangan perekonomian daerah Kabupaten Polewali Mandar tahun 2022 adalah sebagai berikut :

- 1) Kondisi ekonomi nasional secara umum diperkirakan akan mengalami hambatan. Sejumlah dinamika global masih menjadi tantangan bagi perekonomian nasional tahun 2022 diantaranya akibat wabah atau pandemi Covid-19, eskalasi perang dagang dan kondisi persaingan geopolitik Amerika Serikat dan Tiongkok yang meningkat tajam, dimana hal ini berpengaruh pada kenaikan resiko pertumbuhan ekonomi global dan pelemahan perdagangan internasional. Resiko tersebut berdampak pada lemahnya pertumbuhan ekspor nasional yang berakibat pada pelemahan ekonomi nasional.
- 2) Kabupaten Polewali Mandar sampai saat ini masih menghadapi masalah kemiskinan yang ditunjukkan oleh tingginya jumlah dan persentase penduduk miskin di Kabupaten Polewali Mandar. Hingga tahun 2020 sebaran penduduk miskin di Sulawesi Barat, dominan berada di Kabupaten Polewali Mandar. Kondisi ini memaksa kebijakan pembangunan daerah Kabupaten Polewali Mandar ke depan harus secara terintegrasi dan terpadu antar sektor serta terkoordinasi secara vertikal untuk secara sinergis mengimplementasikan program-program penanggulangan kemiskinan secara nyata dan terukur.
- 3) Ketersediaan infrastruktur dasar seperti prasarana jalan, jaringan irigasi, listrik dan air bersih di Kabupaten Polewali Mandar masih perlu ditingkatkan secara optimal baik sisi kuantitas maupun kualitasnya. Masalah infrastruktur menjadi masalah yang akan sangat berpengaruh bagi pertumbuhan ekonomi di Kabupaten Polewali Mandar, selain terkait dengan akses masyarakat terhadap sumber-sumber ekonomi, hal tersebut juga akan sangat terkait dengan kelancaran investasi di daerah. Pembangunan infrastruktur (khususnya jalan

dan jembatan) di daerah-daerah terisolir/terpencil perlu dilaksanakan guna membuka akses transportasi dan arus ekonomi antar desa.

- 4) Ketersediaan sumber daya alam yang melimpah di Kabupaten Polewali Mandar belum bisa meningkatkan kesejahteraan masyarakat secara memadai. Karena itu pengembangan potensi perekonomian rakyat baik pada sektor pertanian sebagai sektor basis maupun sektor-sektor lainnya seperti perdagangan, perindustrian, koperasi, ketenagakerjaan dan penanaman modal perlu terus ditingkatkan. Selain itu peran UMKM, industri kecil/rumah tangga, dan koperasi perlu didorong guna memberikan kontribusi yang nyata bagi penyerapan tenaga kerja, peningkatan pendapatan masyarakat, dan pertumbuhan ekonomi daerah.
- 5) Tumbuh dan Bergeraknya sektor-sektor lain selain sektor pertanian dari tahun 2020 dan 2021 perlu dipertahankan dan ditingkatkan pada tahun 2022, karena akan berdampak positif bagi pertumbuhan sektor-sektor lainnya. Kondisi ini diharapkan dapat berimplikasi pada penyerapan tenaga kerja lebih banyak sehingga berdampak pada peningkatan perekonomian masyarakat serta perputaran perekonomian.

Berdasarkan kondisi perekonomian tahun lalu serta yang sedang berjalan saat ini, maka perekonomian Kabupaten Polewali Mandar diproyeksikan akan tetap tumbuh relatif lebih baik dari tahun sebelumnya. Secara umum kondisi dan pertumbuhan ekonomi Polewali Mandar akan mengalami peningkatan apabila sektor-sektor penopang pertumbuhan perekonomian yang ada di masyarakat dapat dimanfaatkan secara optimal, yakni dengan memanfaatkan sumber daya lokal baik manusianya maupun alamnya. Perekonomian Kabupaten Polewali Mandar pada tahun 2021 diperkirakan tumbuh pada kisaran 5,0-6,0 persen namun karena Pandemi Covid-19 pertumbuhan ekonomi. Sementara tingkat inflasi Kabupaten Polewali Mandar pada tahun 2021 dan 2022 diperkirakan sebesar 3,00 dan 2,85 persen. Pada tahun 2022 semua sektor bekerja secara optimal dengan dukungan dari semua *stakeholders* maka bisa diasumsikan pertumbuhan ekonomi diharapkan akan bertumbuh lebih baik dibanding tahun sebelumnya. Berikut disajikan tabel Realisasi, Target dan Proyeksi Indikator Ekonomi Daerah Kabupaten Polewali Mandar.

Tabel 3. 1 Realisasi, Target dan Proyeksi Indikator Ekonomi Daerah Kabupaten Polewali Mandar

NO	INDIKATOR KINERJA	SATUAN	REALISASI TAHUN		PROYEKSI TAHUN 2022
			2020	2021	
1	Indeks Pembangunan Manusia	Indeks	63,84	64,23	64,68
2	Angka kemiskinan	Persen	15,26	15,68	15,44
3	Tingkat Pengangguran Terbuka (TPT)	Persen	3,15	3,38	3,19
4	Inflasi	Indeks	0,45	0,45	0,45
5	Pertumbuhan Ekonomi	Persen	-1,56	1,86	3,60
6	PDRB Per Kapita (ADHK)	Juta Rupiah	19,31	19,45	19,59
7	PDRB Per kapita (ADHB)	Juta Rupiah	27,81	28,52	29,23
8	Gini Ratio	Indeks	0,35	0,340	0,33

Sumber data : BPS Kabupaten Polewali Mandar dan hasil olahan Balitbangren Kabupaten Polewali Mandar, 2022

Berdasarkan tabel 3.1 di atas proyeksi indikator ekonomi daerah mengalami koreksi sebagai dampak pandemi covid-19. Munculnya pandemi Covid-19 di akhir triwulan I 2020, memberi dampak yang luas terhadap kinerja pembangunan daerah Kabupaten Polewali Mandar. Dari sisi ekonomi, tampaknya semua indikator ekonomi makro akan terkoreksi negatif. Diperkirakan pertumbuhan ekonomi akan melambat cukup tajam akibat terjadinya kontraksi pada sejumlah sektor ekonomi, terutama industri pengolahan, perdagangan besar dan eceran, penyediaan akomodasi dan makan minum, dan transportasi dan pergudangan. Pertumbuhan ekonomi yang melambat tersebut akan memberi efek lanjutan terhadap indikator ekonomi makro lainnya. Angka pengangguran dan tingkat ketimpangan diperkirakan akan meningkat. Begitu pula konsumsi masyarakat dan investasi, diperkirakan akan menurun disepanjang tahun 2022.

Intensitas dampak Pandemi covid-19 dari sisi penawaran terhadap berbagai sektor bervariasi, ada sektor yang mendapat berkah, terdampak ringan, terdampak sedang dan terdampak berat. Hal ini dapat dijelaskan sebagai berikut :

- ❖ Sektor yang mendapat berkah adalah :
  1. Informasi dan komunikasi; dan
  2. Jasa kesehatan dan kegiatan sosial.
- ❖ Sektor yang terdampak Ringan adalah :

1. Pertanian, kehutanan, dan perikanan
2. Pertambangan dan penggalian;
3. Pengadaan listrik dan gas;
4. Pengadaan air, pengelolaan sampah dan limbah
5. Jasa pendidikan; dan
6. Jasa lainnya;

❖ Sektor yang terdampak sedang

1. Konstruksi;
2. Real estate;
3. Jasa keuangan dan asuransi;
4. Jasa perusahaan;
5. Jasa pemerintahan, jasa pertanahan;
6. dan jaminan sosial wajib;

❖ Sektor yang terdampak berat

1. Penyediaan akomodasi dan makan minum;
2. Transportasi dan pergudangan;
3. Perdagangan besar dan eceran; reparasi mobil dan sepeda motor;
4. Industri pengolahan.

Sesungguhnya beberapa sektor ekonomi mendapatkan “berkah” dari pandemic, seperti sektor informasi dan komunikasi serta sektor jasa kesehatan dan kegiatan sosial. Namun membaiknya kinerja kedua sektor ini tetap tidak mampu mengkompensasi dampak buruk yang ditimbulkan oleh pandemi terhadap sejumlah sektor ekonomi lainnya. Akan tetapi, kedua sektor ini setidaknya mampu menjadi penyanggah untuk mencegah pertumbuhan ekonomi tidak terkoreksi lebih dalam. Selain itu, sektor pertanian (dalam arti luas) juga diperkirakan tidak memperoleh imbas berarti dari pandemi. Sektor ini diharapkan dapat berfungsi

sebagai “penyelamat” bagi perekonomian daerah mengingat sektor ini menyumbang sekitar 40 persen terhadap PDRB Kabupaten Polewali Mandar.

Alternatif Kebijakan dalam menghadapi Pandemi Covid-19 dapat ditempuh dengan :

1. Menjaga kontinuitas produksi pertanian dengan memastikan ketersediaan sarana dan prasarana pendukung;
2. Menyediakan berbagai skema bantuan/stimulus bagi pelaku usaha, listrik, air bersih, keringanan kredit, insentif pajak, peralatan usaha, jaringan pemasaran, dll.;
3. Memfasilitasi lahirnya produk-produk yang dibutuhkan di masa pandemi;
4. Menjaga daya beli masyarakat, dengan memastikan ketersediaan pasokan bahan makanan dan penyediaan jaring pengaman sosial;
5. Mengembangkan kegiatan afirmasi oleh pemerintah, seperti pemanfaatan hotel untuk isolasi, pembelian produk lokal, dll.;
6. Memastikan setiap pekerja yang dirumahkan tetap menerima gaji.

Dalam mencapai pertumbuhan ekonomi sangatlah perlu ada kebijakan dan intervensi dari Pemerintah Daerah. Mengingat sektor pertanian merupakan sektor unggulan di Kabupaten Polewali Mandar dan kontribusi sektor ini terhadap pembentukan PDRB masih dominan, maka intervensi dan kebijakan Pemerintah Daerah akan tetap diarahkan pada sektor ini. Selain itu pada sektor perdagangan besar dan eceran terutama pada sektor konstruksi dan sektor perdagangan besar dan eceran sebagai media pendistribusian berbagai jenis komoditi.

Meningkatnya pertumbuhan ekonomi dilakukan dengan upaya perbaikan melalui revitalisasi pertanian dari sektor pertanian sebagai penyokong dalam pergerakan sektor-sektor lain. Revitalisasi pertanian dimaksudkan sebagai kesadaran untuk menempatkan kembali arti penting sektor pertanian secara proporsional dan kontekstual. Dalam arti menyegarkan kembali vitalitas, memberdayakan kemampuan petani, dan meningkatkan kinerja pertanian dalam pembangunan daerah, dengan tidak mengabaikan sektor lainnya.

Prospek yang cukup menggembirakan dari sektor-sektor lain adalah sektor sektor industri pengolahan, sektor informasi dan komunikasi. Sektor industri pengolahan sangat didukung oleh bahan baku yang melimpah diharapkan akan lebih memberikan kontribusi yang besar terhadap pertumbuhan ekonomi. Jumlah industri kecil dan rumah tangga yang sangat besar jika dikelola secara optimal selain akan memberikan peningkatan pendapatan juga akan mampu mengurangi jumlah pengangguran secara nyata.

Keterkaitan dan daya dukung antar sektor merupakan faktor terpenting untuk mencapai kemakmuran dan pemerataan pembangunan, kerjasama semua *stakeholders* yang harmonis akan lebih optimal, sehingga Polewali Mandar yang lebih maju, makmur, dan sejahtera akan lebih jelas terwujud dan menjadi kenyataan.

Masalah infrastruktur menjadi masalah yang akan sangat berpengaruh bagi pertumbuhan ekonomi di Kabupaten Polewali Mandar, selain terkait dengan akses masyarakat terhadap sumber-sumber ekonomi, hal tersebut juga akan sangat terkait dengan kelancaran investasi di daerah. Sehingga ketersediaan infrastruktur dasar seperti prasarana jalan, jaringan irigasi, listrik dan air bersih yang masih belum memadai perlu ditingkatkan secara optimal baik sisi kuantitas maupun kualitasnya. Pembangunan infrastruktur (khususnya jalan dan jembatan) di daerah-daerah terisolir/terpencil perlu dilaksanakan guna membuka akses transportasi dan arus ekonomi antar desa. Penyediaan infrastruktur yang cukup, merata dan berkualitas, merupakan prasyarat untuk dapat mencapai tingkat pertumbuhan perekonomian daerah yang mantap dan berkelanjutan. Ketersediaan infrastruktur akan mampu merangsang laju perekonomian daerah.

### **3.2 ARAH KEBIJAKAN KEUANGAN DAERAH**

Arah kebijakan keuangan daerah terdiri dari arah kebijakan pendapatan, belanja dan pembiayaan. Kebijakan keuangan daerah harus dirumuskan secara tepat dan akurat, berdasarkan analisis perkembangan ekonomi daerah. Selain itu, agar dana pembangunan dan penyelenggaraan pemerintah daerah dapat digunakan secara efektif dan efisien maka diperlukan kebijakan dalam pengelolaan keuangan daerah. Dengan arah kebijakan keuangan yang tepat, diharapkan

kondisi keuangan daerah juga akan semakin stabil dan kondusif untuk mendukung berbagai kegiatan pembangunan. Kebijakan keuangan daerah Kabupaten Polewali Mandar pada tahun 2022 secara umum diarahkan untuk :

1. Menjamin ketersediaan dana untuk membiayai program dan kegiatan prioritas, melalui kebijakan pendapatan Tahun Anggaran 2022 diantaranya dengan intensifikasi dan ekstensifikasi sumber pendapatan yang berkelanjutan (*substained*), serta menumbuhkan iklim usaha dan investasi yang kondusif;
2. Kebijakan belanja pada APBD Kabupaten Polewali Mandar digunakan sepenuhnya untuk mendukung kebijakan dan program/kegiatan prioritas, terutama diarahkan untuk pencapaian target sebagaimana tertuang pada dokumen RPJMD sesuai dengan tema dan prioritas pembangunan tahun anggaran 2022;
3. Kebijakan pembiayaan tahun anggaran 2022 diarahkan untuk meningkatkan daya dukung keuangan daerah untuk menunjang pembangunan yang berkelanjutan.

Seiring dengan adanya reformasi di bidang keuangan, pengelolaan keuangan pemerintah daerah harus dikelola secara transparan, agar tercipta akuntabilitas publik (*public accountability*) dengan mendasarkan pada prinsip *money follow program*. Belanja daerah berlandaskan anggaran berbasis kinerja (*performance based budgeting*) yaitu belanja daerah yang berorientasi pada pencapaian hasil atau kinerja, dengan berorientasi pada kepentingan publik. Dengan demikian arah kebijakan pengelolaan belanja daerah digunakan sebesar-besarnya untuk kepentingan publik terutama untuk pemenuhan kebutuhan dasar masyarakat yang menyangkut kebutuhan layanan infrastruktur dasar, pendidikan, dan kesehatan.

Besaran alokasi belanja daerah pada setiap tahun anggaran sangat ditentukan oleh kapasitas keuangan daerah atau besaran pendapatan daerah. Dengan demikian jika besaran pendapatan daerah relatif kecil/minim dibandingkan kebutuhan untuk pelaksanaan program dan kegiatan, maka penentuan skala prioritas belanja daerah menjadi suatu keharusan agar penyelenggaraan fungsi-fungsi pemerintahan dan pembangunan dapat terlaksana.

### 3.2.1 ARAH KEBIJAKAN PENDAPATAN DAERAH

Pendapatan Daerah pada Perubahan RKPD tahun 2022 direncanakan sebesar Rp1.459.923.704.921,00 yang mengalami peningkatan sebesar Rp 10.749.396.724,00 dari Pendapatan RKPD tahun 2022. PAD pada Perubahan RKPD tahun 2022 direncanakan sebesar Rp 271.461.621.402,00 yang mengalami peningkatan sebesar Rp 51.955.731.151,00 dari Pendapatan RKPD tahun 2022 sebesar Rp 219.505.890,250. Pendapatan Transfer pada perubahan RKPD tahun 2022 direncanakan sebesar Rp 1.121.185.499.225,00 yang mengalami penurunan sebesar Rp 105.482.918.722 dari RKPD tahun 2022. Untuk lebih jelasnya dapat dilihat dengan rincian sebagai berikut:

Tabel 3. 2 Perbandingan Pendapatan Sebelum Perubahan dan Setelah Perubahan RKPD 2022

Kode	Uraian	Sebelum Perubahan	Setelah Perubahan	Bertambah/(Berkurang)
4	PENDAPATAN DAERAH			
4,1	PENDAPATAN ASLI DAERAH (PAD)	219.505.890.250	271.461.621.402	51.955.731.152
4.1.01	Pajak Daerah	29.170.000.000	31.370.000.000	2.200.000.000
4.1.02	Retribusi Daerah	18.457.077.600	21.553.217.389	3.096.139.789
4.1.03	Hasil Pengelolaan Kekayaan Daerah yang Dipisahkan	4.347.813.372	4.347.813.372	0
4.1.04	Lain-lain PAD yang Sah	167.530.999.278	214.190.590.641	46.659.591.363
4,2	PENDAPATAN TRANSFER	1.226.668.417.947	1.121.185.499.225	(105.482.918.722)
4.2.01	Pendapatan Transfer Pemerintah Pusat	1.185.222.287.000	1.075.909.221.078	(109.313.065.922)
4.2.02	Pendapatan Transfer Antar Daerah	41.446.130.947	45.276.278.147	3.830.147.200
4,3	LAIN-LAIN PENDAPATAN DAERAH YANG SAH	3.000.000.000	67.276.584.294	64.276.584.294
4.3.01	Pendapatan Hibah	3.000.000.000	67.276.584.294	64.276.584.294
	<b>Jumlah Pendapatan</b>	<b>1.449.174.308.197</b>	<b>1.459.923.704.921</b>	<b>10.749.396.724</b>

### 3.2.2 ARAH KEBIJAKAN BELANJA

Anggaran Belanja Daerah Sebelum Perubahan RKPD tahun 2022 sebesar Rp 1.533.001.554.537,00 yang mengalami peningkatan sebesar Rp 83.827.246.340,00 dibandingkan dengan rencana belanja sebelum perubahan RKPD tahun 2022 yaitu sebesar Rp 1.449.174.308.197,00. Anggaran Belanja Operasi pada Perubahan RKPD Tahun 2022 sebesar 1.103.145.708.955,00 yang mengalami peningkatan sebesar Rp 55.494.135.096,00 dibandingkan dengan rencana belanja RKPD tahun



2022 sebesar Rp 1.047.651.573.859,00. Belanja Modal juga mengalami perubahan anggaran, dimana Anggaran Belanja Modal pada Perubahan RKPD tahun 2022 sebesar Rp 199.809.157.012,00 meningkat sebesar Rp 29.839.334.634,00 dibandingkan dengan rencana belanja RKPD tahun 2022 yaitu sebesar Rp169.969.822.378,00. Untuk lebih jelasnya dapat dilihat dengan rincian sebagai berikut:

Tabel 3. 3 Perbandingan Belanja  
Sebelum Perubahan dan Setelah Perubahan RKPD 2022

Kode	Uraian	Sebelum Perubahan	Setelah Perubahan	Bertambah/(Berkurang)
<b>5</b>	<b>BELANJA</b>			
<b>5,1</b>	<b>BELANJA OPERASI</b>	<b>1.047.651.573.859</b>	<b>1.103.145.708.955</b>	<b>55.494.135.096</b>
5.1.01	Belanja Pegawai	639.270.270.805	659.482.000.552	<b>20.211.729.747</b>
5.1.02	Belanja Barang dan Jasa	365.146.898.954	399.686.724.853	<b>34.539.825.899</b>
5.1.05	Belanja Hibah	39.028.968.000	40.116.547.350	<b>1.087.579.350</b>
5.1.06	Belanja Bantuan Sosial	4.205.436.100	3.860.436.200	<b>(344.999.900)</b>
<b>5,2</b>	<b>BELANJA MODAL</b>	<b>169.969.822.378</b>	<b>199.809.157.012</b>	<b>29.839.334.634</b>
5.2.01	Belanja Modal Tanah	5.100.000.000	4.690.000.000	<b>(410.000.000)</b>
5.2.02	Belanja Modal Peralatan dan Mesin	56.603.699.668	57.786.650.756	<b>1.182.951.088</b>
5.2.03	Belanja Modal Gedung dan Bangunan	63.894.097.180	83.823.674.560	<b>19.929.577.380</b>
5.2.04	Belanja Modal Jalan, Jaringan, dan Irigasi	40.686.940.475	49.629.081.790	<b>8.942.141.315</b>
5.2.05	Belanja Modal Aset Tetap Lainnya	3.685.085.055	3.879.749.906	<b>194.664.851</b>
<b>5,3</b>	<b>BELANJA TIDAK TERDUGA</b>	<b>7.244.553.200</b>	<b>5.821.909.760</b>	<b>(1.422.643.440)</b>
5.3.01	Belanja Tidak Terduga	7.244.553.200	5.821.909.760	<b>(1.422.643.440)</b>
<b>5,4</b>	<b>BELANJA TRANSFER</b>	<b>224.308.358.760</b>	<b>224.224.778.810</b>	<b>(83.579.950)</b>
5.4.01	Belanja Bagi Hasil	4.762.707.760	4.679.127.810	<b>(83.579.950)</b>
5.4.02	Belanja Bantuan Keuangan	219.545.651.000	219.545.651.000	<b>0</b>
	<b>Jumlah Belanja</b>	<b>1.449.174.308.197</b>	<b>1.533.001.554.537</b>	<b>83.827.246.340</b>

### 3.2.3 ARAH KEBIJAKAN PEMBIAYAAN

Pembiayaan daerah yaitu semua penerimaan yang perlu dibayar kembali dan atau pengeluaran yang akan diterima kembali, baik pada tahun anggaran berjalan maupun tahun-tahun anggaran sebelumnya. Pembiayaan daerah digunakan untuk

menutup defisit anggaran yang terjadi akibat tingginya kebutuhan belanja maupun untuk memanfaatkan surplus anggaran untuk menambah belanja yang masih prioritas.

Kebijakan penerimaan pembiayaan mencakup kebijakan pemanfaatan sisa lebih perhitungan anggaran tahun sebelumnya (SILPA), pencairan dana cadangan, hasil penjualan kekayaan daerah yang dipisahkan, penerimaan pinjaman daerah, penerimaan kembali pemberian pinjaman, dan penerimaan piutang daerah. Sedangkan kebijakan pengeluaran pembiayaan daerah mencakup pembentukan dana cadangan, penyertaan modal (investasi) daerah, pembayaran pokok utang, pemberian pinjaman daerah.

Dalam hal ada kecenderungan terjadinya defisit anggaran, harus diantisipasi dengan memperhatikan kebijakan yang akan berdampak pada pos penerimaan pembiayaan daerah, sebaliknya jika ada kecenderungan akan terjadinya surplus anggaran, harus diantisipasi kebijakan yang akan berdampak pada pos pengeluaran pembiayaan daerah, seperti penyelesaian pembayaran pokok utang dan penyertaan modal.

SILPA sebelum perubahan sebesar Rp 0,00 meningkat sebesar Rp. 73.077.849.615,54 setelah Perubahan RKPD tahun 2022. Untuk lebih jelasnya dapat dilihat dengan rincian sebagai berikut:

Tabel 3. 4 Perbandingan Pembiayaan  
Sebelum Perubahan dan Setelah Perubahan RKPD 2022

Kode	Uraian	Sebelum Perubahan	Setelah Perubahan	Bertambah/(Berkurang)
<b>6</b>	<b>PEMBIAYAAN</b>			
<b>6,1</b>	<b>PENERIMAAN PEMBIAYAAN</b>	<b>0</b>	<b>73.077.849.616</b>	<b>73.077.849.616</b>
6.1.01	Sisa Lebih Perhitungan Anggaran Tahun Sebelumnya	0	73.077.849.616	73.077.849.616
	<b>Jumlah Penerimaan Pembiayaan</b>	<b>0</b>	<b>73.077.849.616</b>	<b>73.077.849.616</b>
	<b>Jumlah Pengeluaran Pembiayaan</b>	<b>0</b>	<b>0</b>	<b>0</b>
	<b>Pembiayaan Netto</b>	<b>0</b>	<b>73.077.849.616</b>	<b>73.077.849.616</b>
	<b>Sisa Lebih Pembiayaan Anggaran Daerah Tahun Berkenaan</b>	<b>0</b>	<b>0</b>	<b>0</b>

Adapun strategi pembiayaan daerah tahun anggaran 2022 yaitu :

1. Dalam hal perhitungan penyusunan rancangan peraturan daerah tentang APBD menghasilkan SILPA Tahun Berjalan positif, Pemerintah Daerah harus memanfaatkannya untuk penambahan program dan kegiatan prioritas yang dibutuhkan, volume program dan kegiatan yang telah dianggarkan, dan/atau pengeluaran pembiayaan, berupa penyertaan modal pada BUMD.
2. Dalam hal perhitungan penyusunan rancangan peraturan daerah tentang APBD menghasilkan SILPA Tahun Berjalan negatif, Pemerintah Daerah melakukan pengurangan bahkan penghapusan pengeluaran pembiayaan yang bukan merupakan kewajiban daerah, pengurangan program dan kegiatan yang kurang prioritas dan/atau pengurangan volume program dan kegiatannya.
3. Efisiensi dan penghematan pada pelaksanaan program dan kegiatan dengan menggunakan produk barang dan jasa berkualitas dengan biaya yang murah dan efisien.
4. Pembiayaan daerah dimanfaatkan untuk meningkatkan kesejahteraan masyarakat, pemenuhan kewajiban daerah, dan penguatan kemampuan keuangan daerah.

Untuk lebih lengkapnya berikut Rekapitulasi pendapatan, belanja dan pembiayaan perubahan RKPD 2022 pada table 3.5 berikut ini:

Tabel 3. 5 Rekapitulasi Pendapatan, Belanja dan Pembiayaan sebelum dan sesudah Perubahan RKPD Kabupaten Polewali Mandar 2022

Kode	Uraian	Sebelum Perubahan	Setelah Perubahan	Bertambah / (Berkurang)
<b>4</b>	<b>PENDAPATAN DAERAH</b>			
4,1	PENDAPATAN ASLI DAERAH (PAD)	219.505.890.250	271.461.621.402	51.955.731.152
4.1.01	Pajak Daerah	29.170.000.000	31.370.000.000	2.200.000.000
4.1.02	Retribusi Daerah	18.457.077.600	21.553.217.389	3.096.139.789
4.1.03	Hasil Pengelolaan Kekayaan Daerah yang Dipisahkan	4.347.813.372	4.347.813.372	0
4.1.04	Lain-lain PAD yang Sah	167.530.999.278	214.190.590.641	46.659.591.363
4,2	PENDAPATAN TRANSFER	1.226.668.417.947	1.121.185.499.225	(105.482.918.722)
4.2.01	Pendapatan Transfer Pemerintah Pusat	1.185.222.287.000	1.075.909.221.078	(109.313.065.922)
4.2.02	Pendapatan Transfer Antar Daerah	41.446.130.947	45.276.278.147	3.830.147.200

Kode	Uraian	Sebelum Perubahan	Setelah Perubahan	Bertambah / (Berkurang)
4,3	LAIN-LAIN PENDAPATAN DAERAH YANG SAH	3.000.000.000	67.276.584.294	64.276.584.294
4.3.01	Pendapatan Hibah	3.000.000.000	67.276.584.294	64.276.584.294
	Jumlah Pendapatan	1.449.174.308.197	1.459.923.704.921	10.749.396.724
<b>5</b>	<b>BELANJA</b>			
5,1	BELANJA OPERASI	1.047.651.573.859	1.103.145.708.955	55.494.135.096
5.1.01	Belanja Pegawai	639.270.270.805	659.482.000.552	20.211.729.747
5.1.02	Belanja Barang dan Jasa	365.146.898.954	399.686.724.853	34.539.825.899
5.1.05	Belanja Hibah	39.028.968.000	40.116.547.350	1.087.579.350
5.1.06	Belanja Bantuan Sosial	4.205.436.100	3.860.436.200	(344.999.900)
5,2	BELANJA MODAL	169.969.822.378	199.809.157.012	29.839.334.634
5.2.01	Belanja Modal Tanah	5.100.000.000	4.690.000.000	(410.000.000)
5.2.02	Belanja Modal Peralatan dan Mesin	56.603.699.668	57.786.650.756	1.182.951.088
5.2.03	Belanja Modal Gedung dan Bangunan	63.894.097.180	83.823.674.560	19.929.577.380
5.2.04	Belanja Modal Jalan, Jaringan, dan Irigasi	40.686.940.475	49.629.081.790	8.942.141.315
5.2.05	Belanja Modal Aset Tetap Lainnya	3.685.085.055	3.879.749.906	194.664.851
5,3	BELANJA TIDAK TERDUGA	7.244.553.200	5.821.909.760	(1.422.643.440)
5.3.01	Belanja Tidak Terduga	7.244.553.200	5.821.909.760	(1.422.643.440)
5,4	BELANJA TRANSFER	224.308.358.760	224.224.778.810	(83.579.950)
5.4.01	Belanja Bagi Hasil	4.762.707.760	4.679.127.810	(83.579.950)
5.4.02	Belanja Bantuan Keuangan	219.545.651.000	219.545.651.000	0
	Jumlah Belanja	1.449.174.308.197	1.533.001.554.537	83.827.246.340
	Total Surplus/(Defisit)	0	(73.077.849.616)	(73.077.849.616)
<b>6</b>	<b>PEMBIAYAAN</b>			
6,1	PENERIMAAN PEMBIAYAAN	0	73.077.849.616	73.077.849.616
6.1.01	Sisa Lebih Perhitungan Anggaran Tahun Sebelumnya	0	73.077.849.616	73.077.849.616
	Jumlah Penerimaan Pembiayaan	0	73.077.849.616	73.077.849.616
	Jumlah Pengeluaran Pembiayaan	0	0	0
	Pembiayaan Netto	0	73.077.849.616	73.077.849.616
	Sisa Lebih Pembiayaan Anggaran Daerah Tahun Berkenaan	0	0	0
	<b>TOTAL</b>	<b>1.449.174.308.197</b>	<b>1.533.001.554.537</b>	<b>83.827.246.340</b>

## BAB IV SASARAN DAN PRIORITAS PEMBANGUNAN DAERAH

### 4.1 TUJUAN DAN SASARAN PEMBANGUNAN

Dalam dokumen Perubahan RPJMD Kabupaten Polewali Mandar Tahun 2019-2024 memuat Visi “Polewali Mandar Maju, Rakyat Sejahtera “ dengan 4 (empat) Misi yaitu:

1. Mewujudkan Taraf Hidup Masyarakat Yang Lebih Baik dan Sumber Daya Manusia yang Berkualitas dan Religius
2. Memperkuat Kemandirian Ekonomi Berbasis Potensi Unggulan Wilayah
3. Mengembangkan Infrastruktur Berkualitas dan Terintegrasi Serta Berwawasan Lingkungan
4. Memantapkan Tata Kelola Pemerintahan yang Berkualitas dan Modern

Dari misi tersebut terdapat tujuan dan sasaran selanjutnya disusun strategi dan kebijakan pembangunan yaitu:

Dari misi tersebut terdapat tujuan dan sasaran selanjutnya disusun strategi dan kebijakan pembangunan yaitu:

- **Meningkatnya Taraf Hidup dan Kualitas Sumber Daya Masyarakat**

Indikator:

- ❖ Indeks Pembangunan Manusia (IPM)
- ❖ Angka kemiskinan

Sasaran :

- **Meningkatnya Kesejahteraan masyarakat**

Indikator :

- ❖ Angka Kemiskinan

- **Berkurangnya pengangguran**

Indikator:

- ❖ Tingkat Partisipasi Angkatan Kerja (TPAK)
- ❖ Tingkat Pengangguran Terbuka (TPT)

- **Meningkatnya Ketahanan Pangan**

Indikator:

- ❖ Skor Pola Pangan Harapan
- ❖ Pengeluaran Konsumsi Rata-rata

- **Berkembangnya usaha ekonomi lokal**

Indikator: Persentase desa maju dan mandiri

- **Meningkatnya kualitas pendidikan**

Indikator:

- ❖ Rata-rata Lama Sekolah
- ❖ Harapan lama Sekolah (HLS)

- **Meningkatnya derajat kesehatan**

Indikator: Angka Harapan Hidup (AHH)

- **Meningkatnya kualitas hidup perempuan dan anak**

Indikator:

- ❖ Indeks Pembangunan Gender (IPG)
- ❖ Kabupaten Layak Anak (KLA)

- **Meningkatnya Daya Saing Ekonomi yang Merata dan Berkualitas**

Indikator:

- ❖ Persentase pertumbuhan ekonomi

Sasaran:

- **Meningkatnya daya saing usaha industry pengolahan dan perdagangan**

Indikator:

- ❖ Laju pertumbuhan PDRB sektor pertanian, kehutanan dan perikanan
- ❖ Laju pertumbuhan PDRB sektor perdagangan besar dan eceran

- **Meningkatnya daya saing usaha pariwisata daerah**

Indikator:

- ❖ Laju pertumbuhan PDRB sektor industri pengolahan

- **Meningkatnya investasi daerah**

Indikator:

- ❖ Nilai Realisasi Investasi Daerah

- **Meningkatnya pemerataan pertumbuhan sektor pertanian dan perikanan**

Indikator: Laju Pertumbuhan PDRB SEKTOR Pertanian, kehutanan dan perikanan

- **Meningkatnya Kualitas Pembangunan Infrastruktur**

Indikator: Indeks infrastruktur

Sasaran :

- **Meningkatnya kinerja penyelenggaraan sistem transportasi**

Indikator:

❖ Angka kecelakaan lalu lintas

- **Meningkatnya kualitas infrastruktur jalan**

Indikator:

❖ Persentase jalan dalam kondisi mantap

- **Meningkatnya kualitas infrastruktur jaringan irigasi**

Indikator:

❖ Persentase jaringan irigasi dalam kondisi baik

- **Meningkatnya kualitas infrastruktur permukiman**

Indikator:

❖ Indeks infrastruktur permukiman

- **Meningkatnya Kualitas Lingkungan Hidup**

Indikator:

- Indeks kualitas lingkungan hidup

Sasaran: Meningkatnya kelestarian Lingkungan hidup

Indikator:

❖ Indeks kualitas lingkungan hidup

- **Terwujudnya Pemerintahan yang Bersih, Akuntabel dan Modern**

Indikator:

- Indeks Reformasi Birokrasi

Sasaran : Meningkatnya kualitas tata kelola pemerintahan

Indikator:

❖ Predikat Sistem Akuntabilitas Kinerja Instansi Pemerintah (SAKIP)

❖ Opini pengelolaan keuangan

❖ Tingkat maturitas Sistem Pengendalian Internal Pemerintah (SPIP)

❖ Indeks Sistem Pemerintahan Berbasis Elektronik (SPBE)

❖ Indeks Kepuasan Masyarakat (IKM)

#### **4.2 PRIORITAS DAN SASARAN PEMBANGUNAN TAHUN 2022**

Prioritas pembangunan nasional diacu dalam penentuan prioritas pembangunan daerah, yang selanjutnya dijabarkan kedalam sasaran prioritas pembangunan daerah. Prioritas Pembangunan Daerah adalah fokus penyelenggaraan pemerintah Daerah yang dilaksanakan secara bertahap untuk mencapai sasaran RPJMD. Program pembangunan yang terukur ditunjukkan oleh indikator dan target sasaran yang jelas sehingga Prioritas pembangunan daerah provinsi dan kabupaten harus bersinergi dengan prioritas nasional. Berdasarkan

Permendagri No. 17 tahun 2021 tentang Pedoman Penyusunan Rencana Kerja Pemerintah Daerah Tahun 2022 terdapat tujuh prioritas pembangunan nasional . selanjutnya di Provinsi Sulawesi Barat merumuskan 5 prioritas pembangunan yang selengkapnya dapat dilihat pada tabel 4.1

Tabel 4. 1 Sinkronisasi Prioritas Nasional, Prov. Sulawesi Barat dan Kab. Polewali Mandar Tahun 2022

PRIORITAS NASIONAL	PRIORITAS PROV. SULAWESI BARAT	PRIORITAS KAB.POLEWALI MANDAR
1. Memperkuat Ketahanan Ekonomi untuk Pertumbuhan yang Berkualitas dan Berkeadilan	2. Akselerasi pembangunan ekonomi	1. Pengembangan SektorPertanian dan UMKM
2. Mengembangkan Wilayah untuk Mengurangi Kesenjangan dan Menjamin Pemerataan		3. Peningkatan Taraf Hidup Masyarakat
3. Meningkatkan Sumber Daya Manusia yang Berkualitas dan Berdaya Saing	3. Pembangunan manusia	2. Peningkatan Kualitas Pembangunan Manusia
4. Revolusi Mental dan Pembangunan Kebudayaan		
5. Memperkuat Infrastruktur untuk Mendukung Pengembangan Ekonomi dan Pelayanan Dasar	1. Penyediaan infrastruktur pelayanan dasar	4. Pengembangan Infrastruktur Wilayah Dan Permukiman yang berkelanjutan
6. Membangun Lingkungan Hidup, Meningkatkan Ketahanan Bencana, dan Perubahan Iklim	4. Pemberdayaan Lingkungan Hidup dan Mitigasi Bencana	
7. Memperkuat Stabilitas Polhukhankam dan Transformasi Pelayanan Publik	5. Penguatan Tata kelola Pemerintahan Modern	5. Pemantapan Kualitas Tata Kelola Pemerintahan

Sasaran pembangunan nasional merumuskan 3 (tiga) sasaran pembangunan yang terkait dengan pertumbuhan ekonomi nasional, sasaran tingkat kemiskinan dan sasaran pembangunan antar wilayah. Di Provinsi Sulawesi Barat prioritas pembangunan dijabarkan kedalam 19 (Sembilan belas) sasaran pembangunan. Selengkapnya dapat dilihat pada Tabel yang disajikan pada Halaman Berikut ini :



Tabel 4. 2 Prioritas Pembangunan Daerah, Sasaran, dan Program Prioritas Tahun 2022

No	Prioritas Kab.Polewali Mandar	Sasaran	Program Pembangunan Daerah	Indikator Kinerja (Tujuan/impact/outcome)	Tahun 2022	Perangkat Daerah Penanggung Jawab
					Target	
	1. Pengembangan Sektor Pertanian dan UMKM	Meningkatnya daya saing usaha industri pengolahan dan perdagangan		Persentase laju pertumbuhan PDRB sektor industri pengolahan	3,00%	
				Persentase laju pertumbuhan PDRB sektor perdagangan besar dan eceran	4,00%	
			Program Perencanaan dan Pembangunan Industri	Persentase Pertumbuhan Industri Mikro	2,00%	Dinas Perindustrian, Perdagangan, Koperasi Dan Ukm
				Persentase Pertumbuhan Industri Kecil	1,00%	Dinas Perindustrian, Perdagangan, Koperasi Dan Ukm
				Persentase Pertumbuhan Industri Menengah	1,00%	Dinas Perindustrian, Perdagangan, Koperasi Dan Ukm
			Program Peningkatan Sarana Distribusi Perdagangan	Persentase pasar MARASA (Maju, Rapih, Sehat dan Aman dalam perlindungan konsumen)	18%	Dinas Perindustrian, Perdagangan, Koperasi Dan Ukm
			Program Pemberdayaan Usaha Menengah, Kecil dan Mikro (UMKM)	Persentase UMKM yang tumbuh dan berkembang:	0,00%	Dinas Perindustrian, Perdagangan, Koperasi Dan Ukm

No	Prioritas Kab.Polewali Mandar	Sasaran	Program Pembangunan Daerah	Indikator Kinerja (Tujuan/impact/outcome)	Tahun 2022	Perangkat Daerah Penanggung Jawab
					Target	
				- Usaha baru	15,60%	Dinas Perindustrian, Perdagangan, Koperasi Dan Umkm
				- Mikro - kecil	14,00%	Dinas Perindustrian, Perdagangan, Koperasi Dan Umkm
				- Kecil - menengah	7,20%	Dinas Perindustrian, Perdagangan, Koperasi Dan Umkm
			Program Pengawasan dan Pemeriksaan Koperasi	Persentase Koperasi Aktif	8,26%	Dinas Perindustrian, Perdagangan, Koperasi Dan Umkm
			Program Standarisasi dan Perlindungan Konsumen	Persentase penyelesaian kasus perlindungan konsumen	65,00	Dinas Perindustrian, Perdagangan, Koperasi Dan Umkm
		<b>Meningkatnya daya saing usaha pariwisata daerah</b>		<b>Jumlah wisatawan</b>	<b>1.200.500 Orang</b>	
			Program Pemasaran Pariwisata	Persentase Pameran/Even Promosi Wisata	50,00%	Dinas Pemuda Olahraga Dan Pariwisata
			Program Peningkatan Daya Tarik Destinasi Pariwisata	Jumlah destinasi wisata	97 obyek	Dinas Pemuda Olahraga Dan Pariwisata

No	Prioritas Kab.Polewali Mandar	Sasaran	Program Pembangunan Daerah	Indikator Kinerja (Tujuan/impact/outcome)	Tahun 2022	Perangkat Daerah Penanggung Jawab	
					Target		
			Program Pengembangan Sumber Daya Pariwisata dan Ekonomi Kreatif	Jumlah wisatawan :		Dinas Pemuda Olahraga Dan Pariwisata	
			- Domestik		1.200.000 orang	Dinas Pemuda Olahraga Dan Pariwisata	
			- Mancanegara		500 orang	Dinas Pemuda Olahraga Dan Pariwisata	
			Program Pengembangan Kebudayaan	Persentase situs cagar budaya dalam pemantauan untuk dilestarikan	100,00%	Dinas Pendidikan dan Kebudayaan	
			Program Pengembangan Kesenian Tradisional	Persentase seni budaya daerah yang aktif dikembangkan	100,00%	Dinas Pendidikan dan Kebudayaan	
			Program Pelestarian Dan Pengelolaan Cagar Budaya	Presentase Cagar Budaya yang dilestarikan	100,00%	Dinas Pendidikan dan Kebudayaan	
			Program Pengelolaan Permuseuman	Persentase Benda Pusaka dan Alat Kesenian Tradisional yang dikoleksi	30,00%	Dinas Pendidikan dan Kebudayaan	
		<b>Meningkatnya investasi daerah</b>	<b>Nilai realisasi investasi daerah:</b>				
			<b>- PMDN (Rp.000)</b>			<b>118.450.000</b>	
			<b>- PMA (Rp.000)</b>			<b>0</b>	
			Program Promosi Penanaman Modal	Jumlah Investor		570	Dinas Penanaman Modal Dan Pelayanan Terpadu Satu Pintu
			Program Pengendalian Pelaksanaan Penanaman Modal	Nilai realisasi investasi daerah		118.450.000.000	Dinas Penanaman Modal Dan Pelayanan Terpadu Satu Pintu
<b>Meningkatnya pemerataan pertumbuhan</b>		<b>Persentase laju pertumbuhan PDRB sektor pertanian, kehutanan dan perikanan</b>		<b>5,00%</b>			

No	Prioritas Kab.Polewali Mandar	Sasaran	Program Pembangunan Daerah	Indikator Kinerja (Tujuan/impact/outcome)	Tahun 2022	Perangkat Daerah Penanggung Jawab
					Target	
		<b>sektor pertanian dan perikanan</b>	Program Penyediaan dan Pengembangan Sarana Pertanian	Persentase pertumbuhan produksi pertanian	41,00%	Dinas Pertanian Dan Pangan
				Jumlah produksi padi	335.125 ton	Dinas Pertanian Dan Pangan
				Jumlah produksi jagung	63.179 ton	Dinas Pertanian Dan Pangan
				Jumlah Produksi kedelai	5.065 ton	Dinas Pertanian Dan Pangan
				- Durian	130.000,00 Ton	Dinas Pertanian Dan Pangan
				- Rambutan	375,00 Ton	Dinas Pertanian Dan Pangan
				- Langsung	75.000,00 Ton	Dinas Pertanian Dan Pangan
				- Pisang	440,00 Ton	Dinas Pertanian Dan Pangan
				- Bawang Merah	250,00 Ton	Dinas Pertanian Dan Pangan
				- Cabe	800,00 Ton	Dinas Pertanian Dan Pangan
				- Wortel	7,50 Ton	Dinas Pertanian Dan Pangan
				- Kentang	10,00 Ton	Dinas Pertanian Dan Pangan
				Jumlah produksi :		Dinas Pertanian dan Pangan
				- Daging sapi	480,00 Ton	Dinas Pertanian Dan Pangan
				- Daging kambing	40,00 Ton	Dinas Pertanian Dan Pangan

No	Prioritas Kab.Polewali Mandar	Sasaran	Program Pembangunan Daerah	Indikator Kinerja (Tujuan/impact/outcome)	Tahun 2022	Perangkat Daerah Penanggung Jawab
					Target	
				- Daging unggas	2.000,00 Ton	Dinas Pertanian Dan Pangan
				- Telur unggas	3.200,00 Ton	Dinas Pertanian Dan Pangan
				Jumlah produksi :		Dinas Pertanian Dan Pangan
				- Kakao	48.500,00 Ton	Dinas Pertanian Dan Pangan
				- Kelapa	28.750,00 Ton	Dinas Pertanian Dan Pangan
				- Kopi	1.175,00 Ton	Dinas Pertanian Dan Pangan
				- Lada	20,00 Ton	Dinas Pertanian Dan Pangan
				- Kemiri	2.000,00 Ton	Dinas Pertanian Dan Pangan
			Program Penyediaan dan Pengembangan Prasarana Pertanian	Persentase Ketersediaan Prasarana Pertanian	14%	Dinas Pertanian Dan Pangan
			Program Pengendalian Kesehatan Hewan dan Kesehatan Masyarakat Veteriner	Persentase Penurunan Kejadian dan Jumlah Kasus Penyakit Hewan Menular	13%	Dinas Pertanian Dan Pangan
			Program Pengendalian dan Penanggulangan Bencana Pertanian	Persentase Fasilitasi Penanggulangan Bencana Pertanian	100%	Dinas Pertanian Dan Pangan
			Program Perizinan Usaha Pertanian	Persentase Penerbitan Izin Usaha Pertanian	93%	Dinas Pertanian Dan Pangan
			Program Penyuluhan Pertanian	Jumlah penyuluh :		Dinas Pertanian Dan Pangan
				- Terampil	31 orang	Dinas Pertanian Dan Pangan

No	Prioritas Kab.Polewali Mandar	Sasaran	Program Pembangunan Daerah	Indikator Kinerja (Tujuan/impact/outcome)	Tahun 2022	Perangkat Daerah Penanggung Jawab
					Target	
				- Ahli	89 orang	Dinas Pertanian Dan Pangan
			Program Pengelolaan Perikanan Tangkap	Jumlah total produksi perikanan tangkap	25.889 Ton	Dinas Kelautan dan Perikanan
			Program Pengelolaan Perikanan Budidaya	Jumlah produksi :		Dinas Kelautan dan Perikanan
				- Perikanan budidaya laut	15.500,00 Ton	Dinas Kelautan dan Perikanan
				- Tambak	17.000,00 Ton	Dinas Kelautan dan Perikanan
				- Kolam	1.025,00 Ton	Dinas Kelautan dan Perikanan
			Program Pengolahan dan Pemasaran Hasil Perikanan	Persentase pertumbuhan usaha pengolahan dan pemasaran hasil perikanan	45%	Dinas Kelautan dan Perikanan
	<b>2. Peningkatan Kualitas Pembangunan Manusia</b>	<b>Meningkatnya Kualitas Pendidikan</b>		<b>Rata-rata Lama Sekolah (RLS)</b>	<b>14,3</b>	
			<b>Harapan Lama Sekolah (HLS)</b>	<b>14,30</b>		
			Program Pengelolaan Pendidikan	Persentase APK PAUD	82,00%	Dinas Pendidikan dan Kebudayaan
				Persentase APK SD/MI	100,00%	Dinas Pendidikan dan Kebudayaan
				Persentase APK SMP/MTs	100,00%	Dinas Pendidikan dan Kebudayaan
				Persentase APM SD/MI	100,00%	Dinas Pendidikan dan Kebudayaan
				Persentase APM SMP/MTs	100,00%	Dinas Pendidikan dan Kebudayaan
				Persentase angka putus sekolah SD/MI	0,07%	Dinas Pendidikan dan Kebudayaan
				Persentase angka putus sekolah SMP/MTs	0,40%	Dinas Pendidikan dan Kebudayaan

No	Prioritas Kab.Polewali Mandar	Sasaran	Program Pembangunan Daerah	Indikator Kinerja (Tujuan/impact/outcome)	Tahun 2022	Perangkat Daerah Penanggung Jawab	
					Target		
			Program Pendidik dan Tenaga Kependidikan	Persentase guru dan tenaga kependidikan memenuhi standar kompetensi :		Dinas Pendidikan dan Kebudayaan	
				- Guru SD/SMP	94,84%	Dinas Pendidikan dan Kebudayaan	
				- Tenaga kependidikan SD/SMP	91,29%	Dinas Pendidikan dan Kebudayaan	
				Persentase tenaga pendidik yang mengikuti diklat calon kepala sekolah	100,00%	Dinas Pendidikan dan Kebudayaan	
				Persentase sekolah yang terakreditasi	67,00%	Dinas Pendidikan dan Kebudayaan	
			Program Pengembangan Kurikulum	Persentase sekolah yang mengimplementasikan Kurikulum Muatan Lokal	100%	Dinas Pendidikan dan Kebudayaan	
			<b>Meningkatnya Derajat Kesehatan</b>		<b>Angka Harapan Hidup (AHH)</b>	<b>62,63 Tahun</b>	
				Program Pemenuhan Upaya Kesehatan Perorangan dan Upaya Kesehatan Masyarakat	Persentase puskesmas dengan status akreditasi :		Dinas Kesehatan
					- Dasar	0,00%	Dinas Kesehatan
					- Madya	70,00%	Dinas Kesehatan
					- Utama	25,00%	Dinas Kesehatan
					- Paripurna	5,00%	Dinas Kesehatan
					Persentase masyarakat yang memperoleh jaminan kesehatan	95,00%	Dinas Kesehatan
					Angka kematian ibu	201 per 100.000 kelahiran hidup	Dinas Kesehatan
					Angka kematian bayi	11 per 1.000 kelahiran hidup	Dinas Kesehatan
	Persentase pemenuhan sarana dan prasarana kesehatan dalam kondisi baik	69%			Dinas Kesehatan		
	- Poskesdes	56,00%	Dinas Kesehatan				
	- Pustu	36,00%	Dinas Kesehatan				

No	Prioritas Kab.Polewali Mandar	Sasaran	Program Pembangunan Daerah	Indikator Kinerja (Tujuan/impact/outcome)	Tahun 2022	Perangkat Daerah Penanggung Jawab
					Target	
				- Puskesmas	100,00%	Dinas Kesehatan
				- Alat kesehatan	100,00%	Dinas Kesehatan
				- Puskesmas Keliling	100,00%	Dinas Kesehatan
				Prevalensi balita stunting	8,82%	Dinas Kesehatan
				Prevalensi Penduduk Lanjut Usia Risiko Tinggi	293 per 1.000 Lansia	Dinas Kesehatan
				Persentase Desa/Kelurahan STBM	5,00%	Dinas Kesehatan
				Nilai Akreditasi RS	88	RSUD
			Program sediaan farmasi, alat kesehatan, dan makanan minuman	Presentase Apotik, Toko Obat, Toko Alat Kesehatan dan Optical, Usaha Mikro Obat Tradisional (UMOT) yang sesuai standar	65,00%	Dinas Kesehatan
				Persentase Industri Rumah Tangga Pangan yang memenuhi standar untuk penerbitan Sertifikat Produksi Pangan Industri Rumah Tangga (SPP-IRT)	30,00%	Dinas Kesehatan
				Persentase Pemeriksaan Post Market Produk Industri Rumah Tangga Pangan	30,00%	Dinas Kesehatan
				Persentase tenaga kesehatan, masyarakat dan Lintas Sektor yang mendapatkan Sosialisasi Gerakan Masyarakat Cerdas Menggunakan Obat (GeMa CerMat)	Nakes 18,3% Masyarakat 0,11%	Dinas Kesehatan
			Program Pemberdayaan Masyarakat bidang kesehatan	Persentase Rumah Tangga ber Perilaku Hidup Bersih dan Sehat (PHBS)	62,00%	Dinas Kesehatan
			Program Peningkatan Kapasitas Sumber Daya Manusia Kesehatan	Persentase tenaga medis dan para medis yang memenuhi standar kompetensi :		Dinas Kesehatan
				- Tenaga medis	100,00%	Dinas Kesehatan
				- Tenaga para medis	100,00%	Dinas Kesehatan



No	Prioritas Kab.Polewali Mandar	Sasaran	Program Pembangunan Daerah	Indikator Kinerja (Tujuan/impact/outcome)	Tahun 2022	Perangkat Daerah Penanggung Jawab
					Target	
			Program Pengendalian Penduduk	Persentase laju pertumbuhan penduduk	0,92%	Dinas Pengendalian Penduduk, Keluarga Berencana, Pemberdayaan Perempuan dan Perlindungan Anak
			Program Pembinaan Keluarga Berencana	Persentase peserta KB aktif	80,99%	Dinas Pengendalian Penduduk, Keluarga Berencana, Pemberdayaan Perempuan dan Perlindungan Anak
			Program Pemberdayaan dan Peningkatan Keluarga Sejahtera	Indeks Pembangunan Keluarga (IPK)	80,99%	Dinas Pengendalian Penduduk, Keluarga Berencana, Pemberdayaan Perempuan dan Perlindungan Anak
			Program Pengembangan Kapasitas Daya Saing Keolahragaan	Jumlah atlet berprestasi	55 atlet	Dinas Pemuda, Olahraga dan Pariwisata
		<b>Meningkatnya Kualitas Hidup Perempuan dan</b>		<b>Indeks Pembangunan Gender</b>	<b>92,54</b>	
				<b>Predikat Kabupaten Layak Anak</b>	<b>Pratama</b>	

No	Prioritas Kab.Polewali Mandar	Sasaran	Program Pembangunan Daerah	Indikator Kinerja (Tujuan/impact/outcome)	Tahun 2022	Perangkat Daerah Penanggung Jawab
					Target	
		<b>Anak</b>	Program Pengarusutamaan Gender dan Pemberdayaan Perempuan	Indeks Pembangunan Gender (IPG) dan Indeks Pemberdayaan Gender (IDG)	92,54	Dinas Pengendalian Penduduk, Keluarga Berencana, Pemberdayaan Perempuan dan Perlindungan Anak
			Program Perlindungan Perempuan	Rasio Kekerasan terhadap perempuan termasuk TPPO (per 100.000 penduduk perempuan)	92,54%	Dinas Pengendalian Penduduk, Keluarga Berencana, Pemberdayaan Perempuan dan Perlindungan Anak
			Program Pemenuhan Hak Anak	Predikat Kabupaten Layak Anak (KLA)	Madya	Dinas Pengendalian Penduduk, Keluarga Berencana, Pemberdayaan Perempuan dan Perlindungan Anak
			Program Perlindungan khusus Anak	Presentase Anak Korban Kekerasan yang ditangani Instansi terkait Kabupaten	80,00%	Dinas Pengendalian Penduduk, Keluarga Berencana, Pemberdayaan Perempuan dan Perlindungan Anak
	<b>3. Peningkatan Taraf Hidup Masyarakat</b>	<b>Meningkatnya Kesejahteraan Masyarakat</b>		<b>Angka Kemiskinan</b>	<b>14,66%</b>	
			Program Rehabilitasi Sosial	Persentase PMKS yang ditangani dalam pelayanan rehabilitasi sosial	33,00%	Dinas Sosial

No	Prioritas Kab.Polewali Mandar	Sasaran	Program Pembangunan Daerah	Indikator Kinerja (Tujuan/impact/outcome)	Tahun 2022	Perangkat Daerah Penanggung Jawab	
					Target		
			Program Pemberdayaan Sosial	Persentase masyarakat miskin potensi yang diberdayakan	21%	Dinas Sosial	
			Program Perlindungan dan Jaminan Sosial	Persentase masyarakat miskin penerima penjaminan sosial	71,43%	Dinas Sosial	
			Program Penanganan Bencana	Persentase Korban Bencana yang ditangani	100,00%	Dinas Sosial	
		<b>Berkurangnya Pengangguran</b>		<b>Tingkat Partisipasi Angkatan Kerja (TPAK)</b>		<b>68,50%</b>	
				<b>Tingkat Pengangguran Terbuka (TPT)</b>		<b>3,00%</b>	
			Program Pelatihan Kerja dan Produktivitas Tenaga Kerja	Jumlah tenaga kerja terampil	1.250 orang	Dinas Transmigrasi, Tenaga Kerja dan ESDM	
				Persentase sarana dan prasarana BLK sesuai standar	65,00%	Dinas Transmigrasi, Tenaga Kerja dan ESDM	
			Program Penempatan Tenaga Kerja	Persentase tenaga kerja yang terserap	20,00%	Dinas Transmigrasi, Tenaga Kerja dan ESDM	
			Program Pengembangan Kapasitas Daya Saing Kepemudaan	Jumlah pemuda pelopor / penggerak pembangunan	75 orang	Dinas Pemuda, Olahraga dan Pariwisata	
				Jumlah Pemuda Wirausaha	28 pemuda	Dinas Pemuda, Olahraga dan Pariwisata	
		<b>Meningkatnya Ketahanan Pangan</b>	<b>Skor pola pangan harapan</b>		<b>73,57</b>		
			<b>Pengeluaran konsumsi rata-rata perkapita</b>		<b>1,350</b>		
			Program Pengelolaan Sumberdaya ekonomi untuk	Angka ketersediaan pangan perkapita	2.928 Kkal/Kap/Hari		Dinas Pertanian dan Pangan

No	Prioritas Kab.Polewali Mandar	Sasaran	Program Pembangunan Daerah	Indikator Kinerja (Tujuan/impact/outcome)	Tahun 2022	Perangkat Daerah Penanggung Jawab
					Target	
			kedaulatan dan kemandirian pangan			
			Program Peningkatan Diversifikasi dan Ketahanan pangan Masyarakat	Skor PPH Konsumsi	89	Dinas Pertanian dan Pangan
				Skor PPH Ketersediaan	98	Dinas Pertanian dan Pangan
			Program Penanganan Kerawanan Pangan	Jumlah desa/kelurahan rawan pangan	44 desa/kel	Dinas Pertanian dan Pangan
		<b>Berkembangnya usaha ekonomi lokal</b>	<b>Persentase desa maju dan mandiri</b>	<b>11,11%</b>		
			Program Pemberdayaan Lembaga Kemasyarakatan, Lembaga Adat dan Masyarakat Hukum Adat	Persentase desa yang menerapkan Teknologi Tepat Guna (TTG)	95,14%	Dinas Pemberdayaan Masyarakat dan Desa
			Program Peningkatan Kerjasama Desa	Persentase Desa yang melakukan kerjasama Desa	10,41%	Dinas Pemberdayaan Masyarakat dan Desa
			Program Pembangunan Kawasan Transmigrasi	Jumlah Satuan Kawasan Pengembangan (SKP) Transmigrasi	2 SKP	Dinas Transmigrasi, Tenaga Kerja dan ESDM
			Program Perencanaan dan kawasan transmigrasi	Jumlah Dokumen Perencanaan Satuan Permukiman Pada Kawasan Transmigrasi	2 Dokumen	Dinas Transmigrasi, Tenaga Kerja dan ESDM
4. Pengembangan Infrastruktur Wilayah Dan Permukiman yang berkelanjutan	<b>Meningkatnya kinerja penyelenggaraan sistem transportasi</b>		<b>Angka kecelakaan lalu lintas</b>	<b>150 Kejadian</b>		
		Program Penyelenggaraan Lalu Lintas Dan Angkutan Jalan (LLAJ)	Persentase kualitas sarana prasarana perhubungan dalam kondisi baik	92,04%	Dinas Perhubungan	
			Persentase titik rawan kecelakaan yang	71,43%	Dinas	

No	Prioritas Kab.Polewali Mandar	Sasaran	Program Pembangunan Daerah	Indikator Kinerja (Tujuan/impact/outcome)	Tahun 2022	Perangkat Daerah Penanggung Jawab
					Target	
				aman		Perhubungan
				Persentase angkutan publik yang memenuhi standar keselamatan	52,32%	Dinas Perhubungan
		<b>Meningkatnya kualitas infrastruktur jalan</b>		<b>Persentase jalan dalam kondisi mantap</b>	<b>76,73%</b>	
			Program Penyelenggaraan Jalan	Persentase jalan kabupaten dalam kondisi :		Dinas Pekerjaan Umum dan Penataan Ruang
				- Sedang	10,00%	Dinas Pekerjaan Umum dan Penataan Ruang
				- Baik	53,59%	Dinas Pekerjaan Umum dan Penataan Ruang
				2).Persentase jembatan dalam kondisi baik;	80,39%	Dinas Pekerjaan Umum dan Penataan Ruang
		<b>Meningkatnya kualitas infrastruktur jaringan irigasi</b>		<b>Persentase jaringan irigasi dalam kondisi baik</b>	<b>81,67%</b>	
			Program Pengelolaan Sumber Daya Air (SDA)	Persentase saluran irigasi dalam kondisi baik	63,02%	Dinas Pekerjaan Umum dan Penataan Ruang
			Program Pengelolaan Dan Pengembangan Sistem Penyediaan Air Minum	Persentase pelayanan akses air minum	94,00%	Dinas Pekerjaan Umum dan Penataan Ruang
			Program Pengelolaan Dan Pengembangan Sistem Air Limbah	1).Persentase akses sanitasi yang layak;	96,00%	Dinas Pekerjaan Umum dan Penataan Ruang

No	Prioritas Kab.Polewali Mandar	Sasaran	Program Pembangunan Daerah	Indikator Kinerja (Tujuan/impact/outcome)	Tahun 2022	Perangkat Daerah Penanggung Jawab
					Target	
				2).Persentase akses sanitasi yang aman	5,00%	Dinas Pekerjaan Umum dan Penataan Ruang
			Program Pengelolaan Dan Pengembangan Sistem Drainase	Persentase drainase kawasan perkotaan dalam kondisi baik	68,15%	Dinas Pekerjaan Umum dan Penataan Ruang
		<b>Meningkatnya kualitas infrastruktur permukiman</b>		<b>Indeks infrastruktur permukiman</b>	<b>73,59%</b>	
			Program Perumahan Dan Kawasan Permukiman Kumuh	Persentase Jumlah Rumah Tidak Layak Huni (RTLH)	80,13%	Dinas Perumahan, Permukiman dan pertanahan
			Program Kawasan Permukiman	Luas kawasan kumuh	21,32 Ha	Dinas Perumahan, Permukiman dan Pertanahan
			Program Pengembangan Perumahan	Persentase Penerapan Standar Pelayanan Minimal (SPM) Bidang Perumahan Rakyat	100%	Dinas Perumahan, Permukiman dan Pertanahan
			Program Peningkatan Prasarana, Sarana Dan Utilitas Umum (PSU)	Persentase perumahan formal yang memiliki Prasarana, Sarana dan Utilitas (PSU) baik	20,70%	Dinas Perumahan, Permukiman dan Pertanahan
		<b>Meningkatnya Kelestarian Lingkungan Hidup</b>		<b>Indeks kualitas lingkungan hidup</b>	<b>71,67%</b>	
			Program Pengelolaan Persampahan	Persentase timbulan sampah yang terkelola	98,14%	Dinas Lingkungan Hidup dan Kehutanan
				Persentase pengurangan sampah	24,00%	Dinas Lingkungan Hidup dan Kehutanan
				Persentase penanganan persampahan	74,14%	Dinas Lingkungan Hidup dan Kehutanan
			program pengendalian pencemaran dan/ atau kerusakan lingkungan hidup	Tingkat pencemaran	Ringan	Dinas Lingkungan Hidup dan Kehutanan

No	Prioritas Kab.Polewali Mandar	Sasaran	Program Pembangunan Daerah	Indikator Kinerja (Tujuan/impact/outcome)	Tahun 2022	Perangkat Daerah Penanggung Jawab		
					Target			
			Program Pengelolaan Keanekaragaman Hayati (Kehati)	Persentase Ruang Terbuka Hijau (RTH)	11,70%	Dinas Lingkungan Hidup dan Kehutanan		
			Program Perencanaan Lingkungan Hidup	Persentase dokumen perencanaan lingkungan hidup yang ditetapkan sesuai standar	0,00%	Dinas Lingkungan Hidup dan Kehutanan		
			Program Pembinaan Dan Pengawasan Terhadap Izin Lingkungan Dan Izin Perlindungan Dan Pengelolaan Lingkungan Hidup (PPLH)	Persentase ketaatan penanggung jawab usaha/kegiatan terhadap izin lingkungan dan izin PPLH	100%	Dinas Lingkungan Hidup dan Kehutanan		
			Program Peningkatan Pendidikan, Pelatihan Dan Penyuluhan Lingkungan Hidup Untuk Masyarakat	Persentase lembaga kemasyarakatan yang dibina dalam pengelolaan lingkungan hidup	100%	Dinas Lingkungan Hidup dan Kehutanan		
			Program Penyelenggaraan Penataan Ruang	Persentase pemanfaatan ruang yang sudah dilaksanakan sesuai dengan rencana tata ruang	50,00%	Dinas Pekerjaan Umum dan Penataan Ruang		
			Program Penataan Bangunan Dan Lingkungannya	Persentase Jalan Lingkungan kawasan perkotaan dalam kondisi baik	80,30%	Dinas Pekerjaan Umum dan Penataan Ruang		
	<b>5. Pemantapan Kualitas Tata Kelola Pemerintahan</b>	<b>Meningkatnya kualitas tata kelola pemerintahan</b>		<b>Predikat Sistem Akuntabilitas Kinerja Instansi Pemerintah (SAKIP)</b>	<b>BB</b>			
								<b>(77,50)</b>
							<b>Opini pengelolaan keuangan</b>	<b>WTP</b>
							<b>Tingkat maturitas Sistem Pengendalian Internal Pemerintah (SPIP)</b>	<b>3,152</b>
							<b>Indeks Sistem Pemerintahan Berbasis Elektronik (SPBE)</b>	<b>3,70</b>
					<b>Indeks Kepuasan Masyarakat (IKM)</b>		<b>Sangat baik</b>	
			Program Perencanaan Pengendalian Dan Evaluasi Pembangunan Daerah	Persentase dokumen perencanaan pembangunan daerah yang ditetapkan sesuai standar	100,00%	Balitbangren		

No	Prioritas Kab.Polewali Mandar	Sasaran	Program Pembangunan Daerah	Indikator Kinerja (Tujuan/impact/outcome)	Tahun 2022	Perangkat Daerah Penanggung Jawab
					Target	
				Persentase keselarasan program antara RPJMD dengan RKPD	100,00%	Balitbangren
				Persentase konsistensi kegiatan antara RKPD dengan APBD	100,00%	Balitbangren
				Persentase rata-rata capaian program perencanaan pembangunan daerah	100,00%	Balitbangren
			Program Koordinasi dan Sinkronisasi Perencanaan Pembangunan Daerah	Persentase dokumen perencanaan sektoral bidang infrastruktur dan pengembangan wilayah yang ditetapkan sesuai standar	90,00%	Balitbangren
				Persentase keselarasan program/kegiatan OPD bidang infrastruktur dan pengembangan wilayah antara:	20,00%	Balitbangren
				- RPJMD dengan RENSTRA	0,00%	Balitbangren
				- RKPD dengan RENJA	100,00%	Balitbangren
				Persentase konsistensi kegiatan OPD bidang infrastruktur dan pengembangan wilayah antara RENJA dengan RKA	100,00%	Balitbangren
				Persentase rata-rata capaian program perencanaan sektoral bidang infrastruktur dan pengembangan wilayah	100,00%	Balitbangren
				Persentase dokumen perencanaan sektoral bidang ekonomi yang ditetapkan sesuai standar	90,00%	Balitbangren
				Persentase keselarasan program/kegiatan OPD bidang ekonomi antara:	20,00%	Balitbangren
				- RPJMD dengan RENSTRA	0,00%	Balitbangren
				- RKPD dengan RENJA	100,00%	Balitbangren
				Persentase Konsistensi kegiatan OPD bidang ekonomi antara RENJA dengan RKA	100,00%	Balitbangren
				Persentase rata-rata capaian program perencanaan sektoral bidang ekonomi	100,00%	Balitbangren



No	Prioritas Kab.Polewali Mandar	Sasaran	Program Pembangunan Daerah	Indikator Kinerja (Tujuan/impact/outcome)	Tahun 2022	Perangkat Daerah Penanggung Jawab
					Target	
				Persentase dokumen perencanaan sektoral bidang sosial budaya yang ditetapkan sesuai standar	90,00%	Balitbangren
				Persentase keselarasan program/kegiatan OPD bidang sosial budaya antara:	20,00%	Balitbangren
				- RPJMD dengan RENSTRA	0,00%	Balitbangren
				- RKPD dengan RENJA	100,00%	Balitbangren
				Persentase Konsistensi kegiatan OPD bidang sosial budaya antara RENJA dengan RKA	100,00%	Balitbangren
				Persentase rata-rata capaian program perencanaan sektoral bidang sosial budaya	100,00%	Balitbangren
			Program Pengelolaan Keuangan Daerah	Persentase dokumen penganggaran yang disusun tepat waktu	90,00%	Badan Keuangan
				Persentase pencairan belanja tepat waktu	85,00%	Badan Keuangan
				Persentase laporan keuangan daerah yang disampaikan sesuai standar dan tepat waktu	100,00%	Badan Keuangan
			Program Pengelolaan Barang Milik Daerah	Persentase pengelolaan BMD sesuai Standar	97,78%	Badan Keuangan
			Program Pengelolaan Pendapatan Daerah	Jumlah penerimaan:		Badan Pendapatan
				- Pajak daerah	Rp. 27.670.000.000	Badan Pendapatan
				- Retribusi Daerah	Rp. 15.307.477.600	Badan Pendapatan
				Persentase administrasi pengelolaan pajak dan retribusi daerah yang tertib sesuai standar dan tepat waktu	100,00%	Badan Pendapatan
			Program Penunjang Urusan Pemerintahan Daerah Kabupaten/Kota	Persentase dokumen perencanaan perangkat daerah yang disusun sesuai standar dan tepat waktu	100,00%	Seluruh Perangkat Daerah
				Persentase pelaporan perangkat daerah sesuai standar dan tepat waktu	96,00%	Seluruh Perangkat Daerah

No	Prioritas Kab.Polewali Mandar	Sasaran	Program Pembangunan Daerah	Indikator Kinerja (Tujuan/impact/outcome)	Tahun 2022	Perangkat Daerah Penanggung Jawab
					Target	
				Persentase penyampaian SPM sesuai standar dan tepat waktu	95,56%	Seluruh Perangkat Daerah
				Persentase penyampaian laporan keuangan sesuai standar dan tepat waktu	100,00%	Seluruh Perangkat Daerah
				Persentase penyampaian laporan aset sesuai standar dan tepat waktu	95,56%	Seluruh Perangkat Daerah
				Persentase tertib ketatausahaan kantor	80,00%	Seluruh Perangkat Daerah
				Persentase sarana dan prasarana kantor kondisi baik	77,00%	Seluruh Perangkat Daerah
				Persentase PNS perangkat daerah yang berkinerja baik	85,00%	Seluruh Perangkat Daerah
			Program Penyelenggaraan Pemerintahan Dan Pelayanan Publik	Indeks kepuasan layanan pemerintahan kecamatan	Sangat baik	Kecamatan
			Program Pemberdayaan Masyarakat Desa Dan Kelurahan	Jumlah pembangunan sarana prasarana dan pemberdayaan masyarakat dan kelurahan	30 Kali	Kecamatan
			Program Penyelenggaraan Pengawasan	Persentase perangkat daerah yang menerapkan SPIP	38,64%	Inspektorat
			Program Perumusan kebijakan, Pendampingan dan Asistensi	Persentase aparat pengawasan internal pemerintah yang kompeten	88,10%	Inspektorat
			Program Aplikasi Informatika	Persentase fungsi-fungsi utama pemerintahan yang berbasis elektronik	58,00%	Dinas Kominfo, Statistik dan Persandian
			Program Informasi dan Komunikasi Publik	Persentase perangkat daerah yang informatif dan komunikatif	64,00%	Dinas Kominfo, Statistik dan Persandian
			Program Penyelenggaraan Statistik Sektoral	Persentase data sektoral yang valid	77,00%	Dinas Kominfo, Statistik dan Persandian
			Program Penyelenggaraan Persandian Untuk	Persentase layanan didukung keamanan informasi yang memadai	23,00%	Dinas Kominfo, Statistik dan

No	Prioritas Kab.Polewali Mandar	Sasaran	Program Pembangunan Daerah	Indikator Kinerja (Tujuan/impact/outcome)	Tahun 2022	Perangkat Daerah Penanggung Jawab
					Target	
			Pengamanan Informasi			Persandian
			Program Pengelolaan Arsip	Predikat pengelolaan kearsipan	65	Dinas Perpustakaan dan Kearsipan
			Program Pelayanan Penanaman Modal	Indeks kepuasan pelayanan perizinan dan non perizinan	Sangat Baik	Dinas Penanaman Modal dan Pelayanan Terpadu Satu Pintu
			Program Pendaftaran Penduduk	Persentase kepemilikan KTP elektronik	100,00%	Dinas Kependudukan dan Pencatatan Sipil
				Persentase kepemilikan kartu keluarga	100,00%	Dinas Kependudukan dan Pencatatan Sipil
			Program Pencatatan Sipil	Persentase penerbitan akta kelahiran 0-18 tahun	100,00%	Dinas Kependudukan dan Pencatatan Sipil
				Persentase kepemilikan akta kematian	90,26%	Dinas Kependudukan dan Pencatatan Sipil
			Program Pengelolaan Informasi Administrasi Kependudukan	Indeks kepuasan pelayanan administrasi kependudukan dan pencatatan sipil	Sangat Baik	Dinas Kependudukan dan Pencatatan Sipil
			Program Peningkatan Ketertarikan dan Ketertiban Umum	Persentase kasus pelanggaran peraturan daerah yang ditindak lanjuti	100,00%	Satuan Polisi Pamong Praja
				Persentase gangguan keamanan, ketertiban dan ketenteraman yang ditindak lanjuti	100,00%	Satuan Polisi Pamong Praja
				Persentase Satpol PP yang memiliki kualifikasi :		Satuan Polisi Pamong Praja
				- Dasar	100,00%	Satuan Polisi Pamong Praja

No	Prioritas Kab.Polewali Mandar	Sasaran	Program Pembangunan Daerah	Indikator Kinerja (Tujuan/impact/outcome)	Tahun 2022	Perangkat Daerah Penanggung Jawab
					Target	
				- Teknis	16,00%	Satuan Polisi Pamong Praja
				Persentase kecamatan yang memiliki tenaga Satlinmas yang mempunyai kualifikasi kemampuan dasar dan teknis yang memadai	100,00%	Satuan Polisi Pamong Praja
			Program Pencegahan, Penanggulangan, Penyelamatan kebakaran dan Penyelamatan Non Kebakaran	Persentase kecamatan kesiapsiagaan bahaya bencana kebakaran	94,00%	Satuan Polisi Pamong Praja
			Program Penanggulangan Bencana	Persentase desa siaga bencana	67,00%	Badan Penanggulangan Bencana Daerah
				Waktu tanggap darurat setelah kejadian	72 Jam	Badan Penanggulangan Bencana Daerah
				Persentase pasca bencana yang tertangani	80,00%	Badan Penanggulangan Bencana Daerah
			Program Peningkatan Peran Partai Politik dan Lembaga Pendidikan Melalui Pendidikan Politik Dan Pengembangan Dan Etika Serta Budaya Politik	Indeks pemahaman politik masyarakat	Baik	Badan Kesatuan Bangsa dan Politik
			Program Peningkatan Kewaspadaan Nasional Dan Peningkatan Kualitas Dan Fasilitasi Penanganan Konflik Sosial	Persentase potensi konflik yang tertangani	100,00%	Badan Kesatuan Bangsa dan Politik
			Program Penguatan Ideologi Pancasila Dan Karakter Kebangsaan	Indeks wawasan kebangsaan masyarakat	Baik	Badan Kesatuan Bangsa dan Politik

No	Prioritas Kab.Polewali Mandar	Sasaran	Program Pembangunan Daerah	Indikator Kinerja (Tujuan/impact/outcome)	Tahun 2022	Perangkat Daerah Penanggung Jawab
					Target	
			Program Pemberdayaan dan Pengawasan Organisasi Kemasyarakatan	Persentase pemberdayaan dan Pengawasan ormas	16,00%	Badan Kesatuan Bangsa dan Politik
			Program Pembinaan dan Pengembangan Ketahanan Ekonomi, Sosial dan Budaya	Persentase Forum yang dibina dan dikembangkan secara ekonomi,ketahanan ekonomi,sosial dan budaya	100,00%	Badan Kesatuan Bangsa dan Politik
			Program Pengelolaan Taman Makam Pahlawan	Persentase lembaga sosial pemberi layanan kesejahteraan sosial	100,00%	Dinas Sosial
			Program Pengembangan Sumber Daya Manusia	Persentase Aparatur yang ditingkatkan kompetensinya	36,08%	Badan Kepegawaian Pendidikan dan Pelatihan
			Program Kepegawaian Daerah	Indeks Profesionalitas Aparatur	Baik	Badan Kepegawaian Pendidikan dan Pelatihan
				Persentase ASN yang memenuhi standar kompetensi jabatan	Sangat Baik	Badan Kepegawaian Pendidikan dan Pelatihan
				Indeks kepuasan layanan administrasi kepegawaian daerah	Sangat Baik	Badan Kepegawaian Pendidikan dan Pelatihan
			Program Pemerintahan dan Kesejahteraan Rakyat	Indeks kepuasan pelayanan penataan kebijakan	Sangat Baik	Sekretariat Daerah
				Persentase produk hukum yang harmonis	95%	Sekretariat Daerah
			Program Perekonimian dan Pembangunan	Persentase pengadaan barang dan jasa sesuai standar, RUP dan tepat waktu	75,00%	Sekretariat Daerah
				Indeks kepuasan layanan koordinasi, monitoring dan evaluasi pemerintahan, pembangunan dan kemasyarakatan	Sangat Baik	Sekretariat Daerah

No	Prioritas Kab.Polewali Mandar	Sasaran	Program Pembangunan Daerah	Indikator Kinerja (Tujuan/impact/outcome)	Tahun 2022	Perangkat Daerah Penanggung Jawab
					Target	
			Program Dukungan dan Pelaksanaan Tugas dan Fungsi DPRD	Persentase peraturan daerah yang ditetapkan tepat waktu	20,00%	Sekretariat DPRD
			Program Pembinaan Perpustakaan	Indeks kepuasan pelayanan perpustakaan	Sangat Baik	Dinas Perpustakaan dan Kearsipan
				Persentase komunitas literasi yang aktif ditingkat desa	45,00%	Dinas Perpustakaan dan Kearsipan
			Program Administrasi Pemerintahan Desa	Persentase desa dengan status :	0	Dinas Pemberdayaan Masyarakat dan Desa
				- Kurang berkembang	29,86%	Dinas Pemberdayaan Masyarakat dan Desa
				- Berkembang	62,50%	Dinas Pemberdayaan Masyarakat dan Desa
				- Cepat berkembang	7,64%	Dinas Pemberdayaan Masyarakat dan Desa
				Persentase BUMDesa yang berkembang :		Dinas Pemberdayaan Masyarakat dan Desa
				- Berkembang	54,86%	Dinas Pemberdayaan Masyarakat dan Desa
				- Maju	35,42%	Dinas Pemberdayaan

No	Prioritas Kab.Polewali Mandar	Sasaran	Program Pembangunan Daerah	Indikator Kinerja (Tujuan/impact/outcome)	Tahun 2022	Perangkat Daerah Penanggung Jawab
					Target	
						Masyarakat dan Desa
				- Mandiri	9,72%	Dinas Pemberdayaan Masyarakat dan Desa
			Program penelitian dan pengembangan daerah	Persentase inovasi hasil pengkajian dan kelitbangan	80,00%	Balitbangren
			Program Penataan Bangunan Gedung	Persentase prasarana pemerintahan dan sarana umum dalam kondisi baik	86,76%	Dinas Pekerjaan Umum dan Penataan Ruang
			Program Pengembangan Jasa Konstruksi	Indeks kepuasan pelayanan jasa konstruksi	Baik	Dinas Pekerjaan Umum dan Penataan Ruang
			Program Penatagunaan Tanah	Persentase aset tanah yang sudah bersertifikat	79,19%	Dinas Perumahan, Permukiman dan Pertanahan

## **BAB V RENCANA KERJA DAN PENDANAAN DAERAH**

Rencana Program dan Kegiatan Prioritas Daerah Kabupaten Polewali Mandar Tahun 2022 yang dituangkan dalam Bab V ini, adalah merupakan formulasi dari rangkaian pembahasan yang telah dilakukan pada Bab II sampai dengan Bab IV sebelumnya. Adapun penjabarannya disajikan dalam bentuk uraian Tabel Rencana Program, Kegiatan dan Sub Kegiatan

Rumusan rencana program dan kegiatan prioritas pada masing-masing Perangkat Daerah disertai sasaran dan target kinerja yang akan dicapai serta indikasi anggaran yang diperlukan dalam rangka menjawab permasalahan dan mendukung pencapaian target sasaran pembangunan tahun 2022, sebagaimana ditetapkan pada RPJMD Kabupaten Polewali Mandar Tahun 2019-2024.

Perubahan Rencana Kerja Pemerintah Daerah (RKPD) Kabupaten Polewali Mandar Tahun 2022 memberikan gambaran tentang jumlah dana yang dibutuhkan untuk membiayai Program, Kegiatan dan Sub Kegiatan dengan memperhatikan kemampuan keuangan daerah. Anggaran belanja langsung program dan kegiatan pembangunan daerah tersebut pendanaannya bersumber dari APBD Kabupaten Polewali Mandar, APBD Provinsi, maupun APBN pada Tahun Anggaran 2022.

Selengkapnya mengenai matrik pagu indikatif dan matrik rencana program, kegiatan dan sub kegiatan tersebut diuraikan pada Tabel Rencana Program, Kegiatan dan Sub Kegiatan Perangkat Daerah Kabupaten Polewali Mandar Tahun 2022 sebagai berikut :



Tabel 5. 1 Rekapitulasi Pagu Indikatif Perangkat Daerah di Perubahan RKPD Kabupaten Polewali Mandar Tahun 2022

NO	Perangkat Daerah	PAGU 2022	
		Sebelum Perubahan (Rp.)	Sesudah Perubahan (Rp.)
1	Dinas Pendidikan dan Kebudayaan	445.352.635.683	455.234.675.131
2	Dinas Kesehatan	168.970.731.488	173.450.186.063
3	Rumah Sakit Umum Daerah	143.302.061.205	191.009.754.948
4	Dinas Pekerjaan Umum dan Penataan Ruang	93.297.618.096	99.995.053.127
5	Dinas Perumahan Pemukiman dan Pertanahan	3.659.020.647	3.885.124.631
6	Satuan Polisi Pamong Praja	14.717.730.953	15.029.837.574
7	Badan Penanggulangan Bencana Daerah	2.890.482.903	2.652.327.144
8	Dinas Sosial	7.254.398.974	7.294.002.233
9	Dinas Lingkungan Hidup dan Kehutanan	15.983.274.816	16.621.274.816
10	Dinas Kependudukan Dan Pencatatan Sipil	5.285.018.909	5.541.914.478
11	Dinas Pemberdayaan Masyarakat dan Desa	3.110.212.541	3.126.148.181
12	Dinas Pengendalian Penduduk dan Keluarga Berencana Pemberdayaan Perempuan dan Perlindungan Anak	10.300.835.273	10.222.387.714
13	Dinas Perhubungan	4.253.988.964	6.532.330.144
14	Dinas Komunikasi Informatika Statistik dan Persandian	4.916.848.186	4.801.235.599
15	Dinas Penanaman Modal dan Pelayanan Terpadu Satu Pintu	3.543.759.979	3.715.789.579
16	Dinas Pemuda Olahraga dan Pariwisata	9.943.843.293	11.247.214.574
17	Dinas Perpustakaan dan Kearsipan	12.996.129.939	13.013.578.361
18	Dinas Kelautan dan Perikanan	8.864.232.773	8.797.483.859
19	Dinas Pertanian dan Pangan	42.552.627.360	42.252.655.986
20	Dinas Perindustrian Perdagangan Koperasi Dan Usaha Kecil Menengah	4.831.369.343	4.821.191.886
21	Dinas Transmigrasi Tenaga Kerja Energi dan Sumber Daya Mineral	3.962.957.552	3.842.985.800
22	Sekretariat Daerah	51.658.303.360	66.263.445.425
23	Sekretariat Dewan Perwakilan Rakyat Daerah	38.597.955.519	42.961.956.095
24	Badan Penelitian Pengembangan dan Perencanaan	6.226.900.915	6.496.023.868
25	Badan Keuangan	256.254.824.935	243.689.283.083
26	Badan Pendapatan	12.522.556.053	13.833.895.673
27	Badan Kepegawaian Pendidikan dan	6.756.019.904	6.873.259.118

NO	Perangkat Daerah	PAGU 2022	
		Sebelum Perubahan (Rp.)	Sesudah Perubahan (Rp.)
	Pelatihan		
28	Inspektorat	10.868.807.311	10.325.072.181
29	Kecamatan Polewali	13.132.302.777	14.259.524.288
30	Kecamatan Anreapi	2.471.348.407	2.626.261.185
31	Kecamatan Matakali	2.487.430.783	2.601.188.394
32	Kecamatan Limboro	2.906.951.090	2.931.487.055
33	Kecamatan Matangnga	496.410.600	671.410.600
34	Kecamatan Wonomulyo	4.325.115.999	4.363.570.820
35	Kecamatan Luyo	2.567.107.493	2.596.349.864
36	Kecamatan Binuang	2.096.495.443	2.416.141.773
37	Kecamatan Bulu	278.474.300	303.474.300
38	Kecamatan Campalagian	4.354.514.904	4.633.080.703
39	Kecamatan Alu	2.222.158.070	2.161.999.185
40	Kecamatan Tapango	2.474.728.763	2.451.247.773
41	Kecamatan Tubbitaramanu	2.512.153.794	2.621.446.268
42	Kecamatan Tinambung	3.758.329.317	3.880.105.559
43	Kecamatan Balanipa	2.867.026.245	3.238.113.098
44	Kecamatan Mapilli	3.288.687.281	3.684.299.306
45	Badan Kesatuan Bangsa dan Politik	4.059.926.057	4.031.767.095
<b>TOTAL</b>		<b>1.449.174.308.197</b>	<b>1.533.001.554.537</b>

**Perubahan Program dan Kegiatan Perangkat Daerah  
Kabupaten Polewali Mandar  
Tahun 2022**

Unit Organisasi : 1.01.2.22.0.00.10.0000 Dinas Pendidikan dan Kebudayaan  
Sub Unit Organisasi : 1.01.2.22.0.00.10.0000 Dinas Pendidikan dan Kebudayaan

Kode	Urusan/ Bidang Urusan/ Program/ Kegiatan/ Sub Kegiatan	Indikator Kinerja			Rencana Tahun 2022								Catatan Penting	Prakiraan Maju Rencana Tahun 2023					
		Capaian Program	Keluaran Sub Kegiatan	Hasil Kegiatan	Lokasi Output Kegiatan	Target Capaian Kinerja				Pagu Indikatif (Rp.)		Sumber Dana		Target Capaian Kinerja		Kebutuhan Dana/ Pagu Indikatif (Rp.)			
						Program		Keluaran Sub Kegiatan		Hasil Kegiatan				Sebelum	Sesudah		Tolok Ukur	Target	
						Sebelum	Sesudah	Sebelum	Sesudah	Sebelum	Sesudah								
1		<b>URUSAN PEMERINTAHAN WAJIB YANG BERKAITAN DENGAN PELAYANAN DASAR</b>																	
1	0 1	<b>URUSAN PEMERINTAHAN BIDANG PENDIDIKAN</b>												445,065,591,783	454,524,414,431		461,403,159,542		
1	0 1 1	<b>PROGRAM PENUNJANG URUSAN PEMERINTAHAN DAERAH KABUPATEN/KOTA</b>												313,100,465,163	322,421,686,916		334,049,878,395		
1	0 1 1	2. 01	<b>Perencanaan, Penganggaran, dan Evaluasi Kinerja Perangkat Daerah</b>												49,392,000	49,392,000		66,978,515	
1	0 1 1	2.0 0 1 1	Penyusunan Dokumen Perencanaan Perangkat Daerah	Indeks kepuasan masyarakat (IKM); Predikat Sistem Akuntabilitas Kinerja Instansi Pemerintah (SAKIP) perangkat daerah; Opini Pengelolaan Keuangan perangkat daerah	Jumlah Dokumen Renja / Perubahan Renja tahunan yang tersusun sesuai standar dan tepat waktu	Tersedianya dokumen RKA, dan Laporan Kinerja	Kab. Polewali Mandar, Semua Kecamatan, Semua Kelurahan	Sangat Baik; BB; WTP Indeks; Predikat 85 Persen 100 Persen 96 Persen 97,78 Persen 100 Persen 95,56 Persen 77 Persen 80 Persen	Sangat Baik; BB; WTP Indeks; Predikat 85 Persen 100 Persen 96 Persen 97,78 Persen 100 Persen 95,56 Persen 77 Persen 80 Persen	1 Dokumen	1 Dokumen	3 dokumen	3 dokumen	7,354,900	7,354,900	Dana Transfer Umum-Dana Alokasi Umum	Indeks kepuasan masyarakat (IKM); Predikat Sistem Akuntabilitas Kinerja Instansi Pemerintah (SAKIP) perangkat daerah; Opini Pengelolaan Keuangan perangkat daerah	Sangat Baik; BB; WTP Indeks; Predikat 85 Persen 100 Persen 96 Persen 97,78 Persen 100 Persen 95,56 Persen 77 Persen 80 Persen	8,925,000

Perubahan Program dan Kegiatan Perangkat Daerah Kabupaten Polewali Mandar Tahun 2022																		
Unit Organisasi : 1.01.2.22.0.00.10.0000 Dinas Pendidikan dan Kebudayaan																		
Sub Unit Organisasi : 1.01.2.22.0.00.10.0000 Dinas Pendidikan dan Kebudayaan																		
Kode	Urusan/ Bidang Urusan/ Program/ Kegiatan/ Sub Kegiatan	Capaian Program	Keluaran Sub Kegiatan	Hasil Kegiatan	Lokasi Output Kegiatan	Rencana Tahun 2022						Pagu Indikatif (Rp.)	Sumber Dana	Catatan Penting	Prakiraan Maju Rencana Tahun 2023			
						Target Capaian Kinerja		Target Capaian Kinerja		Target Capaian Kinerja					Kebutuhan Dana/ Pagu Indikatif (Rp.)			
						Program		Keluaran Sub Kegiatan		Hasil Kegiatan								
						Sebelum	Sesudah	Sebelum	Sesudah	Sebelum	Sesudah				Sebelum	Sesudah		
		ketatausahaan kantor													dan tepat waktu Persentase penyampaian SPM sesuai standar dan tepat waktu Persentase sarana dan prasarana kantor kondisi baik Persentase tertib ketatausahaan kantor			
10112	Koordinasi dan Penyusunan Dokumen RKA-SKPD	Indeks kepuasan masyarakat (IKM); Predikat Sistem Akuntabilitas Kinerja Instansi Pemerintah (SAKIP) perangkat daerah; Opini Pengelolaan Keuangan perangkat daerah Persentase PNS perangkat daerah yang berkinerja baik Persentase dokumen perencanaan perangkat daerah yang disusun sesuai standar dan tepat waktu Persentase pelaporan perangkat daerah sesuai standar dan tepat waktu Persentase penyampaian laporan aset sesuai standar dan tepat waktu Persentase penyampaian laporan keuangan sesuai standar dan tepat waktu Persentase	Jumlah dokumen Rencana Kerja Anggaran (RKA) Perangkat Daerah yang tersusun sesuai standar dan tepat waktu	Tersedianya dokumen RKA, dan Laporan Kinerja	Kab. Polewali Mandar, Semua Kecamatan, Semua Kelurahan	Sangat Baik; BB; WTP Indeks; Predikat 85 Persen 100 Persen 96 Persen 97,78 Persen 100 Persen 95,56 Persen 77 Persen 80 Persen	Sangat Baik; BB; WTP Indeks; Predikat 85 Persen 100 Persen 96 Persen 97,78 Persen 100 Persen 95,56 Persen 77 Persen 80 Persen	3 Dokumen	3 Dokumen	3 dokumen	3 dokumen	37,733,100	37,733,100	Dana Transfer Umum-Dana Alokasi Umum	Indeks kepuasan masyarakat (IKM); Predikat Sistem Akuntabilitas Kinerja Instansi Pemerintah (SAKIP) perangkat daerah; Opini Pengelolaan Keuangan perangkat daerah Persentase PNS perangkat daerah yang berkinerja baik Persentase dokumen perencanaan perangkat daerah yang disusun sesuai standar dan tepat waktu Persentase penyampaian laporan aset sesuai standar dan tepat waktu Persentase pelaporan perangkat daerah sesuai standar dan tepat waktu Persentase penyampaian laporan aset	Sangat Baik; BB; WTP Indeks; Predikat 85 Persen 100 Persen 96 Persen 97,78 Persen 100 Persen 95,56 Persen 77 Persen 80 Persen	51,221,408	

Perubahan Program dan Kegiatan Perangkat Daerah Kabupaten Polewali Mandar Tahun 2022																		
Unit Organisasi : 1.01.2.22.0.00.10.0000 Dinas Pendidikan dan Kebudayaan																		
Sub Unit Organisasi : 1.01.2.22.0.00.10.0000 Dinas Pendidikan dan Kebudayaan																		
Kode	Urusan/ Bidang Urusan/ Program/ Kegiatan/ Sub Kegiatan	Capaian Program	Keluaran Sub Kegiatan	Hasil Kegiatan	Lokasi Output Kegiatan	Rencana Tahun 2022						Pagu Indikatif (Rp.)	Sumber Dana	Catatan Penting	Prakiraan Maju Rencana Tahun 2023			
						Target Capaian Kinerja		Target Capaian Kinerja		Target Capaian Kinerja					Kebutuhan Dana/ Pagu Indikatif (Rp.)			
						Program		Keluaran Sub Kegiatan		Hasil Kegiatan								
						Sebelum	Sesudah	Sebelum	Sesudah	Sebelum	Sesudah					Sebelum	Sesudah	Tolok Ukur
		penyampaian SPM sesuai standar dan tepat waktu Persentase sarana dan prasarana kantor kondisi baik Persentase tertib ketatausahaan kantor														sesuai standar dan tepat waktu Persentase penyampaian laporan keuangan sesuai standar dan tepat waktu Persentase penyampaian SPM sesuai standar dan tepat waktu Persentase sarana dan prasarana kantor kondisi baik Persentase tertib ketatausahaan kantor		
10117	Evaluasi Kinerja Perangkat Daerah	Indeks kepuasan masyarakat (IKM); Predikat Sistem Akuntabilitas Kinerja Instansi Pemerintah (SAKIP) perangkat daerah; Opini Pengelolaan Keuangan perangkat daerah Persentase PNS perangkat daerah yang berkinerja baik Persentase dokumen perencanaan perangkat daerah yang disusun sesuai standar dan tepat waktu Persentase pelaporan perangkat daerah sesuai standar dan tepat waktu Persentase penyampaian laporan aset	Jumlah Dokumen Laporan Kinerja	Tersedianya dokumen RKA, dan Laporan Kinerja	Kab. Polewali Mandar, Semua Kecamatan, Semua Kelurahan	Sangat Baik; BB; WTP Indeks; Predikat 85 Persen 100 Persen 96 Persen 97,78 Persen 100 Persen 95,56 Persen 77 Persen 80 Persen	Sangat Baik; BB; WTP Indeks; Predikat 85 Persen 100 Persen 96 Persen 97,78 Persen 100 Persen 95,56 Persen 77 Persen 80 Persen	1 Dokumen	1 Dokumen	3 dokumen	3 dokumen	4,304,000	4,304,000	Dana Transfer Umum-Dana Alokasi Umum	Indeks kepuasan masyarakat (IKM); Predikat Sistem Akuntabilitas Kinerja Instansi Pemerintah (SAKIP) perangkat daerah; Opini Pengelolaan Keuangan perangkat daerah Persentase PNS perangkat daerah yang berkinerja baik Persentase dokumen perencanaan perangkat daerah yang disusun sesuai standar dan tepat waktu Persentase pelaporan perangkat daerah sesuai standar dan tepat waktu Persentase penyampaian laporan aset	Sangat Baik; BB; WTP Indeks; Predikat 85 Persen 100 Persen 96 Persen 97,78 Persen 100 Persen 95,56 Persen 77 Persen 80 Persen	6,832,107	

Perubahan Program dan Kegiatan Perangkat Daerah Kabupaten Polewali Mandar Tahun 2022																					
Unit Organisasi : 1.01.2.22.0.00.10.0000 Dinas Pendidikan dan Kebudayaan Sub Unit Organisasi : 1.01.2.22.0.00.10.0000 Dinas Pendidikan dan Kebudayaan																					
Kode	Urusan/ Bidang Urusan/ Program/ Kegiatan/ Sub Kegiatan	Capaian Program	Keluaran Sub Kegiatan	Hasil Kegiatan	Lokasi Output Kegiatan	Rencana Tahun 2022						Pagu Indikatif (Rp.)	Sumber Dana	Catatan Penting	Prakiraan Maju Rencana Tahun 2023						
						Target Capaian Kinerja									Kebutuhan Dana/ Pagu Indikatif (Rp.)						
						Program		Keluaran Sub Kegiatan		Hasil Kegiatan											
						Sebelum	Sesudah	Sebelum	Sesudah	Sebelum	Sesudah					Sebelum	Sesudah	Tolok Ukur	Target		
		sesuai standar dan tepat waktu Persentase penyampaian laporan keuangan sesuai standar dan tepat waktu Persentase penyampaian SPM sesuai standar dan tepat waktu Persentase sarana dan prasarana kantor kondisi baik Persentase tertib ketatausahaan kantor												pelaporan perangkat daerah sesuai standar dan tepat waktu Persentase penyampaian laporan aset sesuai standar dan tepat waktu Persentase penyampaian laporan keuangan sesuai standar dan tepat waktu Persentase penyampaian SPM sesuai standar dan tepat waktu Persentase sarana dan prasarana kantor kondisi baik Persentase tertib ketatausahaan kantor							
<b>1</b>	<b>0</b>	<b>0</b>	<b>2.</b>	<b>Administrasi Keuangan Perangkat Daerah</b>								<b>312,050,207,163</b>	<b>321,147,984,716</b>			<b>332,778,386,116</b>					
1	0	0	2.0	0	Penyediaan Gaji dan Tunjangan ASN	Indeks kepuasan masyarakat (IKM); Predikat Sistem Akuntabilitas Kinerja Instansi Pemerintah (SAKIP) perangkat daerah; Opini Pengelolaan Keuangan perangkat daerah	Jumlah ASN yang terbayarkan gaji	Tersusunnya Laporan keuangan dengan tepat waktu	Kab. Polewali Mandar, Semua Kecamatan, Semua Kelurahan	Sangat Baik; BB; WTP Indeks; Predikat	Sangat Baik; BB; WTP Indeks; Predikat	100 Persen	100 Persen	1 dokumen	1 dokumen	311,597,888,063	320,695,665,616	Dana Transfer Umum-Dana Alokasi Umum Dana Transfer Khusus - Dana Alokasi Khusus Fisik	Indeks kepuasan masyarakat (IKM); Predikat Sistem Akuntabilitas Kinerja Instansi Pemerintah (SAKIP) perangkat daerah; Opini Pengelolaan Keuangan perangkat daerah	Sangat Baik; BB; WTP Indeks; Predikat	332,291,546,589
										85 Persen	85 Persen								85 Persen		
										100 Persen	100 Persen								100 Persen		
										96 Persen	96 Persen								96 Persen		
										97,78 Persen	97,78 Persen								97,78 Persen		
										100 Persen	100 Persen								100 Persen		
										95,56 Persen	95,56 Persen								95,56 Persen		
										77 Persen	77 Persen								77 Persen		
										80 Persen	80 Persen								80 Persen		
																			Persenase PNS perangkat daerah yang		

Perubahan Program dan Kegiatan Perangkat Daerah Kabupaten Polewali Mandar Tahun 2022																					
Unit Organisasi : 1.01.2.22.0.00.10.0000 Dinas Pendidikan dan Kebudayaan																					
Sub Unit Organisasi : 1.01.2.22.0.00.10.0000 Dinas Pendidikan dan Kebudayaan																					
Kode	Urusan/ Bidang Urusan/ Program/ Kegiatan/ Sub Kegiatan	Capaian Program	Keluaran Sub Kegiatan	Hasil Kegiatan	Lokasi Output Kegiatan	Rencana Tahun 2022						Pagu Indikatif (Rp.)	Sumber Dana	Catatan Penting	Prakiraan Maju Rencana Tahun 2023						
						Target Capaian Kinerja		Target Capaian Kinerja		Target Capaian Kinerja					Kebutuhan Dana/ Pagu Indikatif (Rp.)						
						Program		Keluaran Sub Kegiatan		Hasil Kegiatan											
						Sebelum	Sesudah	Sebelum	Sesudah	Sebelum	Sesudah					Sebelum	Sesudah				
		sesuai standar dan tepat waktu Persentase pelaporan perangkat daerah sesuai standar dan tepat waktu Persentase penyampaian laporan aset sesuai standar dan tepat waktu Persentase penyampaian laporan keuangan sesuai standar dan tepat waktu Persentase penyampaian laporan SPM sesuai standar dan tepat waktu Persentase sarana dan prasarana kantor kondisi baik Persentase tertib ketatausahaan kantor														berkinerja baik Persentase dokumen perencanaan perangkat daerah yang disusun sesuai standar dan tepat waktu Persentase pelaporan perangkat daerah sesuai standar dan tepat waktu Persentase penyampaian laporan aset sesuai standar dan tepat waktu Persentase penyampaian laporan keuangan sesuai standar dan tepat waktu Persentase penyampaian laporan SPM sesuai standar dan tepat waktu Persentase sarana dan prasarana kantor kondisi baik Persentase tertib ketatausahaan kantor					
1	0	0	2.0	0	Penyediaan Administrasi Pelaksanaan Tugas ASN	Indeks kepuasan masyarakat (IKM); Predikat Sistem Akuntabilitas Kinerja Instansi Pemerintah (SAKIP) perangkat daerah; Opini Pengelolaan Keuangan perangkat daerah Persentase PNS	Jumlah laporan angka kredit jabatan tenaga pendidik Jumlah Layanan Pemerintah Jumlah tenaga PTT yang terbayarkan	Tersusunnya Laporan keuangan dengan tepat waktu	Kab. Polewali Mandar, Semua Kecamatan, Semua Kelurahan	Sangat Baik; BB; WTP Indeks; Predikat 85 Persen 100 Persen 96 Persen 97,78 Persen 100 Persen 95,56 Persen	Sangat Baik; BB; WTP Indeks; Predikat 85 Persen 100 Persen 96 Persen 97,78 Persen 100 Persen 95,56 Persen	1100 Laporan 1 Layanan 26 Orang	1100 Laporan 1 Layanan 26 Orang	1 dokumen	1 dokumen	440,603,200	440,603,200	Dana Transfer Umum-Dana Alokasi Umum	Indeks kepuasan masyarakat (IKM); Predikat Sistem Akuntabilitas Kinerja Instansi Pemerintah (SAKIP) perangkat daerah; Opini	Sangat Baik; BB; WTP Indeks; Predikat 85 Persen 100 Persen 96 Persen 97,78 Persen 100 Persen 95,56 Persen	466,779,540

Perubahan Program dan Kegiatan Perangkat Daerah Kabupaten Polewali Mandar Tahun 2022																			
Unit Organisasi : 1.01.2.22.0.00.10.0000 Dinas Pendidikan dan Kebudayaan																			
Sub Unit Organisasi : 1.01.2.22.0.00.10.0000 Dinas Pendidikan dan Kebudayaan																			
Kode	Urusan/ Bidang Urusan/ Program/ Kegiatan/ Sub Kegiatan	Capaian Program	Keluaran Sub Kegiatan	Indikator Kinerja	Hasil Kegiatan	Lokasi Output Kegiatan	Rencana Tahun 2022						Pagu Indikatif (Rp.)	Sumber Dana	Catatan Penting	Prakiraan Maju Rencana Tahun 2023			
							Target Capaian Kinerja		Target Capaian Kinerja		Kebutuhan Dana/ Pagu Indikatif (Rp.)								
							Program		Keluaran Sub Kegiatan			Hasil Kegiatan							
							Sebelum	Sesudah	Sebelum	Sesudah		Sebelum				Sesudah	Sebelum	Sesudah	Tolok Ukur
		perangkat daerah yang berkinerja baik Persentase dokumen perencanaan perangkat daerah yang disusun sesuai standar dan tepat waktu Persentase pelaporan perangkat daerah sesuai standar dan tepat waktu Persentase penyampaian laporan aset sesuai standar dan tepat waktu Persentase penyampaian laporan keuangan sesuai standar dan tepat waktu Persentase penyampaian laporan SPM sesuai standar dan tepat waktu Persentase sarana dan prasarana kantor kondisi baik Persentase tertib ketatausahaan kantor					77 Persen 80 Persen	77 Persen 80 Persen								Pengelolaan Keuangan perangkat daerah Persentase PNS perangkat daerah yang berkinerja baik Persentase dokumen perencanaan perangkat daerah yang disusun sesuai standar dan tepat waktu Persentase pelaporan perangkat daerah sesuai standar dan tepat waktu Persentase penyampaian laporan aset sesuai standar dan tepat waktu Persentase penyampaian laporan keuangan sesuai standar dan tepat waktu Persentase penyampaian laporan SPM sesuai standar dan tepat waktu Persentase sarana dan prasarana kantor kondisi baik Persentase tertib ketatausahaan kantor	77 Persen 80 Persen		
100203	Pelaksanaan Penatausahaan dan Pengujian/Verifikasi Keuangan SKPD	Indeks kepuasan masyarakat (IKM); Predikat Sistem Akuntabilitas	Jumlah SPM yang diterbitkan	Tersusunnya Laporan keuangan dengan tepat waktu	Kab. Polewali Mandar, Semua Kecamatan,	Sangat Baik; BB; WTP Indeks; Predikat	Sangat Baik; BB; WTP Indeks; Predikat	450 Dokumen	450 Dokumen	1 dokumen	1 dokumen	3,880,500	3,880,500	Dana Transfer Umum-Dana Alokasi Umum		Indeks kepuasan masyarakat (IKM); Predikat	Sangat Baik; BB; WTP Indeks; Predikat	6,714,225	



Perubahan Program dan Kegiatan Perangkat Daerah Kabupaten Polewali Mandar Tahun 2022																																	
Unit Organisasi : 1.01.2.22.0.00.10.0000 Dinas Pendidikan dan Kebudayaan																																	
Sub Unit Organisasi : 1.01.2.22.0.00.10.0000 Dinas Pendidikan dan Kebudayaan																																	
Kode	Urusan/ Bidang Urusan/ Program/ Kegiatan/ Sub Kegiatan	Capaian Program	Keluaran Sub Kegiatan	Indikator Kinerja	Hasil Kegiatan	Lokasi Output Kegiatan	Rencana Tahun 2022						Sumber Dana	Catatan Penting	Prakiraan Maju Rencana Tahun 2023																		
							Target Capaian Kinerja		Pagu Indikatif (Rp.)		Target Capaian Kinerja				Kebutuhan Dana/ Pagu Indikatif (Rp.)																		
							Program		Keluaran Sub Kegiatan		Hasil Kegiatan																						
							Sebelum	Sesudah	Sebelum	Sesudah	Sebelum	Sesudah				Sebelum	Sesudah	Tolok Ukur	Target														
						Semua Kelurahan	85 Persen	85 Persen									Sistem Akuntabilitas Kinerja Instansi Pemerintah (SAKIP) perangkat daerah; Opini Pengelolaan Keuangan perangkat daerah Persentase PNS perangkat daerah yang berkinerja baik Persentase dokumen perencanaan perangkat daerah yang disusun sesuai standar dan tepat waktu Persentase pelaporan perangkat daerah sesuai standar dan tepat waktu Persentase penyampaian laporan aset sesuai standar dan tepat waktu Persentase penyampaian laporan keuangan sesuai standar dan tepat waktu Persentase penyampaian SPM sesuai standar dan tepat waktu Persentase sarana dan prasarana kantor kondisi baik Persentase tertib ketatausahaan kantor	85 Persen	100 Persen	96 Persen	97,78 Persen	100 Persen	95,56 Persen	77 Persen	80 Persen	85 Persen	100 Persen	96 Persen	97,78 Persen	100 Persen	95,56 Persen	77 Persen	80 Persen

Perubahan Program dan Kegiatan Perangkat Daerah Kabupaten Polewali Mandar Tahun 2022																		
Unit Organisasi : 1.01.2.22.0.00.10.0000 Dinas Pendidikan dan Kebudayaan																		
Sub Unit Organisasi : 1.01.2.22.0.00.10.0000 Dinas Pendidikan dan Kebudayaan																		
Kode	Urusan/ Bidang Urusan/ Program/ Kegiatan/ Sub Kegiatan	Capaian Program	Keluaran Sub Kegiatan	Hasil Kegiatan	Lokasi Output Kegiatan	Rencana Tahun 2022						Pagu Indikatif (Rp.)	Sumber Dana	Catatan Penting	Prakiraan Maju Rencana Tahun 2023			
						Target Capaian Kinerja		Target Capaian Kinerja		Target Capaian Kinerja					Kebutuhan Dana/ Pagu Indikatif (Rp.)			
						Program		Keluaran Sub Kegiatan		Hasil Kegiatan								
						Sebelum	Sesudah	Sebelum	Sesudah	Sebelum	Sesudah				Sebelum	Sesudah		
																Persentase tertib ketatausahaan kantor		
10125	Koordinasi dan Penyusunan Laporan Keuangan Akhir Tahun SKPD	Indeks kepuasan masyarakat (IKM); Predikat Sistem Akuntabilitas Kinerja Instansi Pemerintah (SAKIP) perangkat daerah; Opini Pengelolaan Keuangan perangkat daerah Persentase PNS perangkat daerah yang berkinerja baik Persentase dokumen perencanaan perangkat daerah yang disusun sesuai standar dan tepat waktu Persentase pelaporan perangkat daerah sesuai standar dan tepat waktu Persentase penyampaian laporan aset sesuai standar dan tepat waktu Persentase penyampaian laporan keuangan sesuai standar dan tepat waktu Persentase penyampaian SPM sesuai standar dan tepat waktu Persentase sarana dan prasarana kantor kondisi baik Persentase tertib ketatausahaan kantor	Jumlah dokumen Laporan keuangan akhir tahun sesuai standar dan tepat waktu	Tersusunnya Laporan keuangan dengan tepat waktu	Kab. Polewali Mandar, Semua Kecamatan, Semua Kelurahan	Sangat Baik; BB; WTP Indeks; Predikat 85 Persen 100 Persen 96 Persen 97,78 Persen 100 Persen 95,56 Persen 77 Persen 80 Persen	Sangat Baik; BB; WTP Indeks; Predikat 85 Persen 100 Persen 96 Persen 97,78 Persen 100 Persen 95,56 Persen 77 Persen 80 Persen	2 Dokumen	2 Dokumen	1 dokumen	1 dokumen	4,103,400	4,103,400	Dana Transfer Umum-Dana Alokasi Umum		Indeks kepuasan masyarakat (IKM); Predikat Sistem Akuntabilitas Kinerja Instansi Pemerintah (SAKIP) perangkat daerah; Opini Pengelolaan Keuangan perangkat daerah Persentase PNS perangkat daerah yang berkinerja baik Persentase dokumen perencanaan perangkat daerah yang disusun sesuai standar dan tepat waktu Persentase pelaporan perangkat daerah sesuai standar dan tepat waktu Persentase penyampaian laporan aset sesuai standar dan tepat waktu Persentase penyampaian laporan keuangan sesuai standar dan tepat waktu Persentase penyampaian laporan keuangan sesuai standar dan tepat waktu Persentase sarana dan prasarana kantor kondisi baik Persentase tertib ketatausahaan kantor	Sangat Baik; BB; WTP Indeks; Predikat 85 Persen 100 Persen 96 Persen 97,78 Persen 100 Persen 95,56 Persen 77 Persen 80 Persen	6,898,783

Perubahan Program dan Kegiatan Perangkat Daerah Kabupaten Polewali Mandar Tahun 2022																		
Unit Organisasi : 1.01.2.22.0.00.10.0000 Dinas Pendidikan dan Kebudayaan																		
Sub Unit Organisasi : 1.01.2.22.0.00.10.0000 Dinas Pendidikan dan Kebudayaan																		
Kode	Urusan/ Bidang Urusan/ Program/ Kegiatan/ Sub Kegiatan	Capaian Program	Indikator Kinerja Keluaran Sub Kegiatan	Hasil Kegiatan	Lokasi Output Kegiatan	Rencana Tahun 2022						Pagu Indikatif (Rp.)	Sumber Dana	Catatan Penting	Prakiraan Maju Rencana Tahun 2023			
						Target Capaian Kinerja		Target Capaian Kinerja		Kebutuhan Dana/ Pagu Indikatif (Rp.)								
						Program		Keluaran Sub Kegiatan			Hasil Kegiatan							
						Sebelum	Sesudah	Sebelum	Sesudah	Sebelum	Sesudah				Sebelum	Sesudah		
																	SPM sesuai standar dan tepat waktu Persentase sarana dan prasarana kantor kondisi baik Persentase tertib ketatausahaan kantor	
101207	Koordinasi dan Penyusunan Laporan Keuangan Bulanan/Triwulanan /Semesteran SKPD	Indeks kepuasan masyarakat (IKM); Predikat Sistem Akuntabilitas Kinerja Instansi Pemerintah (SAKIP) perangkat daerah; Opini Pengelolaan Keuangan perangkat daerah Persentase PNS perangkat daerah yang berkinerja baik Persentase dokumen perencanaan perangkat daerah yang disusun sesuai standar dan tepat waktu Persentase penyampaian laporan aset sesuai standar dan tepat waktu Persentase penyampaian laporan keuangan sesuai standar dan tepat waktu Persentase penyampaian SPM sesuai standar dan tepat waktu	Jumlah dokumen Laporan keuangan berkala sesuai standar dan tepat waktu	Tersusunnya Laporan keuangan dengan tepat waktu	Kab. Polewali Mandar, Semua Kecamatan, Semua Kelurahan	Sangat Baik; BB; WTP Indeks; Predikat 85 Persen 100 Persen 96 Persen 97,78 Persen 100 Persen 95,56 Persen 77 Persen 80 Persen	Sangat Baik; BB; WTP Indeks; Predikat 85 Persen 100 Persen 96 Persen 97,78 Persen 100 Persen 95,56 Persen 77 Persen 80 Persen	12 Dokumen	12 Dokumen	1 dokumen	1 dokumen	3,732,000	3,732,000	Dana Transfer Umum-Dana Alokasi Umum		Indeks kepuasan masyarakat (IKM); Predikat Sistem Akuntabilitas Kinerja Instansi Pemerintah (SAKIP) perangkat daerah; Opini Pengelolaan Keuangan perangkat daerah Persentase PNS perangkat daerah yang berkinerja baik Persentase dokumen perencanaan perangkat daerah yang disusun sesuai standar dan tepat waktu Persentase penyampaian laporan aset sesuai standar dan tepat waktu Persentase penyampaian laporan keuangan sesuai standar dan tepat waktu Persentase penyampaian laporan aset sesuai standar dan tepat waktu Persentase	Sangat Baik; BB; WTP Indeks; Predikat 85 Persen 100 Persen 96 Persen 97,78 Persen 100 Persen 95,56 Persen 77 Persen 80 Persen	6,446,979

Perubahan Program dan Kegiatan Perangkat Daerah Kabupaten Polewali Mandar Tahun 2022																					
Unit Organisasi : 1.01.2.22.0.00.10.0000 Dinas Pendidikan dan Kebudayaan																					
Sub Unit Organisasi : 1.01.2.22.0.00.10.0000 Dinas Pendidikan dan Kebudayaan																					
Kode	Urusan/ Bidang Urusan/ Program/ Kegiatan/ Sub Kegiatan	Capaian Program	Keluaran Sub Kegiatan	Indikator Kinerja	Hasil Kegiatan	Lokasi Output Kegiatan	Rencana Tahun 2022						Sumber Dana	Catatan Penting	Prakiraan Maju Rencana Tahun 2023						
							Target Capaian Kinerja								Pagu Indikatif (Rp.)		Target Capaian Kinerja		Kebutuhan Dana/ Pagu Indikatif (Rp.)		
							Program		Keluaran Sub Kegiatan		Hasil Kegiatan				Sebelum		Sesudah			Tolok Ukur	Target
							Sebelum	Sesudah	Sebelum	Sesudah	Sebelum	Sesudah			Sebelum	Sesudah					
		Persentase sarana dan prasarana kantor kondisi baik Persentase tertib ketatausahaan kantor												penyampaian laporan keuangan sesuai standar dan tepat waktu Persentase penyampaian SPM sesuai standar dan tepat waktu Persentase sarana dan prasarana kantor kondisi baik Persentase tertib ketatausahaan kantor							
1010203	Administrasi Barang Milik Daerah pada Perangkat Daerah											111,135,400	111,135,400			189,000,000					

**Perubahan Program dan Kegiatan Perangkat Daerah  
Kabupaten Polewali Mandar  
Tahun 2022**

Unit Organisasi : 1.01.2.22.0.00.10.0000 Dinas Pendidikan dan Kebudayaan  
Sub Unit Organisasi : 1.01.2.22.0.00.10.0000 Dinas Pendidikan dan Kebudayaan

Kode	Urusan/ Bidang Urusan/ Program/ Kegiatan/ Sub Kegiatan	Indikator Kinerja			Rencana Tahun 2022										Catatan Penting	Prakiraan Maju Rencana Tahun 2023				
		Capaian Program	Keluaran Sub Kegiatan	Hasil Kegiatan	Lokasi Output Kegiatan	Target Capaian Kinerja						Pagu Indikatif (Rp.)		Sumber Dana		Target Capaian Kinerja		Kebutuhan Dana/ Pagu Indikatif (Rp.)		
						Program		Keluaran Sub Kegiatan		Hasil Kegiatan		Sebelum	Sesudah			Sebelum	Sesudah		Tolok Ukur	Target
						Sebelum	Sesudah	Sebelum	Sesudah	Sebelum	Sesudah									
1 0 1 1 0 0 2.0 3 0 6	Penatausahaan Barang Milik Daerah pada SKPD	Persenase PNS perangkat daerah yang berkinerja baik Persentase dokumen perencanaan perangkat daerah yang disusun sesuai standar dan tepat waktu Persentase pelaporan perangkat daerah sesuai standar dan tepat waktu Persentase penyampaian laporan aset sesuai standar dan tepat waktu Persentase penyampaian laporan keuangan sesuai standar dan tepat waktu Persentase penyampaian SPM sesuai standar dan tepat waktu Persentase sarana dan prasarana kantor kondisi baik Persentase tertib ketatausahaan kantor	Jumlah Dokumen Barang milik daerah	Tersedianya Dokumen RKA, Laporan Keuangan, Laporan Kinerja	Kab. Polewali Mandar, Semua Kecamatan, Semua Kelurahan	85 Persen 100 Persen 96 Persen 97,78 Persen 100 Persen 95,56 Persen 77 Persen 80 Persen	85 Persen 100 Persen 96 Persen 97,78 Persen 100 Persen 95,56 Persen 77 Persen 80 Persen	1 Dokumen	1 Dokumen	3 dokumen	3 dokumen	111,135,400	111,135,400	Dana Transfer Umum-Dana Alokasi Umum	Persenase PNS perangkat daerah yang berkinerja baik Persentase dokumen perencanaan perangkat daerah yang disusun sesuai standar dan tepat waktu Persentase pelaporan perangkat daerah sesuai standar dan tepat waktu Persentase penyampaian laporan aset sesuai standar dan tepat waktu Persentase penyampaian laporan keuangan sesuai standar dan tepat waktu Persentase penyampaian SPM sesuai standar dan tepat waktu Persentase sarana dan prasarana kantor kondisi baik Persentase tertib ketatausahaan kantor	85 Persen 100 Persen 96 Persen 97,78 Persen 100 Persen 95,56 Persen 77 Persen 80 Persen	189,000,000			
1 0 1 1 0 06	<b>Administrasi Umum Perangkat Daerah</b>														<b>433,433,300</b>	<b>446,833,300</b>		<b>535,693,172</b>		

**Perubahan Program dan Kegiatan Perangkat Daerah  
Kabupaten Polewali Mandar  
Tahun 2022**

Unit Organisasi : 1.01.2.22.0.00.10.0000 Dinas Pendidikan dan Kebudayaan  
Sub Unit Organisasi : 1.01.2.22.0.00.10.0000 Dinas Pendidikan dan Kebudayaan

Kode	Urusan/ Bidang Urusan/ Program/ Kegiatan/ Sub Kegiatan	Indikator Kinerja			Rencana Tahun 2022										Catatan Penting	Prakiraan Maju Rencana Tahun 2023				
		Capaian Program	Keluaran Sub Kegiatan	Hasil Kegiatan	Lokasi Output Kegiatan	Target Capaian Kinerja						Pagu Indikatif (Rp.)		Sumber Dana		Target Capaian Kinerja		Kebutuhan Dana/ Pagu Indikatif (Rp.)		
						Program		Keluaran Sub Kegiatan		Hasil Kegiatan		Sebelum	Sesudah			Sebelum	Sesudah		Tolok Ukur	Target
						Sebelum	Sesudah	Sebelum	Sesudah	Sebelum	Sesudah									
1.01.2.22.0.00.10.0000	Penyediaan Komponen Instalasi Listrik/Penerangan Bangunan Kantor	Persenase PNS perangkat daerah yang berkinerja baik Persentase dokumen perencanaan perangkat daerah yang disusun sesuai standar dan tepat waktu Persentase pelaporan perangkat daerah sesuai standar dan tepat waktu Persentase penyampaian laporan aset sesuai standar dan tepat waktu Persentase penyampaian laporan keuangan sesuai standar dan tepat waktu Persentase penyampaian SPM sesuai standar dan tepat waktu Persentase sarana dan prasarana kantor kondisi baik Persentase tertib ketatausahaan kantor	Jumlah komponen instalasi listrik /penerangan yang tersedia	Persentase PNS Daerah yang berkinerja baik	Kab. Polewali Mandar, Semua Kecamatan, Semua Kelurahan	85 Persen 100 Persen 96 Persen 97,78 Persen 100 Persen 95,56 Persen 77 Persen 80 Persen	85 Persen 100 Persen 96 Persen 97,78 Persen 100 Persen 95,56 Persen 77 Persen 80 Persen	7 Jenis	7 Jenis	85 Persen	85 Persen	6,010,000	6,010,000	Dana Transfer Umum-Dana Alokasi Umum	Persenase PNS perangkat daerah yang berkinerja baik Persentase dokumen perencanaan perangkat daerah yang disusun sesuai standar dan tepat waktu Persentase pelaporan perangkat daerah sesuai standar dan tepat waktu Persentase penyampaian laporan aset sesuai standar dan tepat waktu Persentase penyampaian laporan keuangan sesuai standar dan tepat waktu Persentase penyampaian SPM sesuai standar dan tepat waktu Persentase sarana dan prasarana kantor kondisi baik Persentase tertib ketatausahaan kantor	85 Persen 100 Persen 96 Persen 97,78 Persen 100 Persen 95,56 Persen 77 Persen 80 Persen	6,311,812			

**Perubahan Program dan Kegiatan Perangkat Daerah  
Kabupaten Polewali Mandar  
Tahun 2022**

Unit Organisasi : 1.01.2.22.0.00.10.0000 Dinas Pendidikan dan Kebudayaan  
Sub Unit Organisasi : 1.01.2.22.0.00.10.0000 Dinas Pendidikan dan Kebudayaan

Kode	Urusan/ Bidang Urusan/ Program/ Kegiatan/ Sub Kegiatan	Indikator Kinerja			Rencana Tahun 2022										Catatan Penting	Prakiraan Maju Rencana Tahun 2023				
		Capaian Program	Keluaran Sub Kegiatan	Hasil Kegiatan	Lokasi Output Kegiatan	Target Capaian Kinerja						Pagu Indikatif (Rp.)		Sumber Dana		Target Capaian Kinerja		Kebutuhan Dana/ Pagu Indikatif (Rp.)		
						Program		Keluaran Sub Kegiatan		Hasil Kegiatan		Sebelum	Sesudah			Sebelum	Sesudah		Tolok Ukur	Target
						Sebelum	Sesudah	Sebelum	Sesudah	Sebelum	Sesudah									
1.01.2.22.0.00.10.0000	Penyediaan Peralatan dan Perlengkapan Kantor	Persenase PNS perangkat daerah yang berkinerja baik Persentase dokumen perencanaan perangkat daerah yang disusun sesuai standar dan tepat waktu Persentase pelaporan perangkat daerah sesuai standar dan tepat waktu Persentase penyampaian laporan aset sesuai standar dan tepat waktu Persentase penyampaian laporan keuangan sesuai standar dan tepat waktu Persentase penyampaian SPM sesuai standar dan tepat waktu Persentase sarana dan prasarana kantor kondisi baik Persentase tertib ketatausahaan kantor	Jumlah jenis alat tulis kantor yang tersedia	Persentase PNS Daerah yang berkinerja baik	Kab. Polewali Mandar, Semua Kecamatan, Semua Kelurahan	85 Persen 100 Persen 96 Persen 97,78 Persen 100 Persen 95,56 Persen 77 Persen 80 Persen	85 Persen 100 Persen 96 Persen 97,78 Persen 100 Persen 95,56 Persen 77 Persen 80 Persen	45 Jenis	45 Jenis	85 Persen	85 Persen	62,479,900	72,479,900	Dana Transfer Umum-Dana Alokasi Umum	Persenase PNS perangkat daerah yang berkinerja baik Persentase dokumen perencanaan perangkat daerah yang disusun sesuai standar dan tepat waktu Persentase pelaporan perangkat daerah sesuai standar dan tepat waktu Persentase penyampaian laporan aset sesuai standar dan tepat waktu Persentase penyampaian laporan keuangan sesuai standar dan tepat waktu Persentase penyampaian SPM sesuai standar dan tepat waktu Persentase sarana dan prasarana kantor kondisi baik Persentase tertib ketatausahaan kantor	85 Persen 100 Persen 96 Persen 97,78 Persen 100 Persen 95,56 Persen 77 Persen 80 Persen	101,938,473			

**Perubahan Program dan Kegiatan Perangkat Daerah  
Kabupaten Polewali Mandar  
Tahun 2022**

Unit Organisasi : 1.01.2.22.0.00.10.0000 Dinas Pendidikan dan Kebudayaan  
Sub Unit Organisasi : 1.01.2.22.0.00.10.0000 Dinas Pendidikan dan Kebudayaan

Kode	Urusan/ Bidang Urusan/ Program/ Kegiatan/ Sub Kegiatan	Indikator Kinerja			Rencana Tahun 2022										Catatan Penting	Prakiraan Maju Rencana Tahun 2023				
		Capaian Program	Keluaran Sub Kegiatan	Hasil Kegiatan	Lokasi Output Kegiatan	Target Capaian Kinerja						Pagu Indikatif (Rp.)		Sumber Dana		Target Capaian Kinerja		Kebutuhan Dana/ Pagu Indikatif (Rp.)		
						Program		Keluaran Sub Kegiatan		Hasil Kegiatan		Sebelum	Sesudah			Sebelum	Sesudah		Tolok Ukur	Target
						Sebelum	Sesudah	Sebelum	Sesudah	Sebelum	Sesudah									
1	0020 1164 Penyediaan Bahan Logistik Kantor	Persenase PNS perangkat daerah yang berkinerja baik Persentase dokumen perencanaan perangkat daerah yang disusun sesuai standar dan tepat waktu Persentase pelaporan perangkat daerah sesuai standar dan tepat waktu Persentase penyampaian laporan aset sesuai standar dan tepat waktu Persentase penyampaian laporan keuangan sesuai standar dan tepat waktu Persentase penyampaian SPM sesuai standar dan tepat waktu Persentase sarana dan prasarana kantor kondisi baik Persentase tertib ketatausahaan kantor	Jumlah makan minum yang tersedia	Persentase PNS Daerah yang berkinerja baik	Kab. Polewali Mandar, Semua Kecamatan, Semua Kelurahan	85 Persen 100 Persen 96 Persen 97,78 Persen 100 Persen 95,56 Persen 77 Persen 80 Persen	85 Persen 100 Persen 96 Persen 97,78 Persen 100 Persen 95,56 Persen 77 Persen 80 Persen	6 Paket	6 Paket	85 Persen	85 Persen	66,240,000	69,640,000	Dana Transfer Umum-Dana Alokasi Umum	Persenase PNS perangkat daerah yang berkinerja baik Persentase dokumen perencanaan perangkat daerah yang disusun sesuai standar dan tepat waktu Persentase pelaporan perangkat daerah sesuai standar dan tepat waktu Persentase penyampaian laporan aset sesuai standar dan tepat waktu Persentase penyampaian laporan keuangan sesuai standar dan tepat waktu Persentase penyampaian SPM sesuai standar dan tepat waktu Persentase sarana dan prasarana kantor kondisi baik Persentase tertib ketatausahaan kantor	85 Persen 100 Persen 96 Persen 97,78 Persen 100 Persen 95,56 Persen 77 Persen 80 Persen	87,376,432			



**Perubahan Program dan Kegiatan Perangkat Daerah  
Kabupaten Polewali Mandar  
Tahun 2022**

Unit Organisasi : 1.01.2.22.0.00.10.0000 Dinas Pendidikan dan Kebudayaan  
Sub Unit Organisasi : 1.01.2.22.0.00.10.0000 Dinas Pendidikan dan Kebudayaan

Kode	Urusan/ Bidang Urusan/ Program/ Kegiatan/ Sub Kegiatan	Indikator Kinerja			Rencana Tahun 2022										Catatan Penting	Prakiraan Maju Rencana Tahun 2023				
		Capaian Program	Keluaran Sub Kegiatan	Hasil Kegiatan	Lokasi Output Kegiatan	Target Capaian Kinerja						Pagu Indikatif (Rp.)		Sumber Dana		Target Capaian Kinerja		Kebutuhan Dana/ Pagu Indikatif (Rp.)		
						Program		Keluaran Sub Kegiatan		Hasil Kegiatan		Sebelum	Sesudah			Sebelum	Sesudah		Tolok Ukur	Target
						Sebelum	Sesudah	Sebelum	Sesudah	Sebelum	Sesudah									
1.01.2.22.0.00.10.0000	Penyediaan Barang Cetak dan Penggandaan	Persenase PNS perangkat daerah yang berkinerja baik Persentase dokumen perencanaan perangkat daerah yang disusun sesuai standar dan tepat waktu Persentase pelaporan perangkat daerah sesuai standar dan tepat waktu Persentase penyampaian laporan aset sesuai standar dan tepat waktu Persentase penyampaian laporan keuangan sesuai standar dan tepat waktu Persentase penyampaian SPM sesuai standar dan tepat waktu Persentase sarana dan prasarana kantor kondisi baik Persentase tertib ketatausahaan kantor	Jumlah jenis cetak dan penggandaan yang tersedia	Persentase PNS Daerah yang berkinerja baik	Kab. Polewali Mandar, Semua Kecamatan, Semua Kelurahan	85 Persen 100 Persen 96 Persen 97,78 Persen 100 Persen 95,56 Persen 77 Persen 80 Persen	85 Persen 100 Persen 96 Persen 97,78 Persen 100 Persen 95,56 Persen 77 Persen 80 Persen	5 Jenis	5 Jenis	85 Persen	85 Persen	52,384,200	52,384,200	Dana Transfer Umum-Dana Alokasi Umum	Persenase PNS perangkat daerah yang berkinerja baik Persentase dokumen perencanaan perangkat daerah yang disusun sesuai standar dan tepat waktu Persentase pelaporan perangkat daerah sesuai standar dan tepat waktu Persentase penyampaian laporan aset sesuai standar dan tepat waktu Persentase penyampaian laporan keuangan sesuai standar dan tepat waktu Persentase penyampaian SPM sesuai standar dan tepat waktu Persentase sarana dan prasarana kantor kondisi baik Persentase tertib ketatausahaan kantor	85 Persen 100 Persen 96 Persen 97,78 Persen 100 Persen 95,56 Persen 77 Persen 80 Persen	58,484,868			

**Perubahan Program dan Kegiatan Perangkat Daerah  
Kabupaten Polewali Mandar  
Tahun 2022**

Unit Organisasi : 1.01.2.22.0.00.10.0000 Dinas Pendidikan dan Kebudayaan  
Sub Unit Organisasi : 1.01.2.22.0.00.10.0000 Dinas Pendidikan dan Kebudayaan

Kode	Urusan/ Bidang Urusan/ Program/ Kegiatan/ Sub Kegiatan	Indikator Kinerja			Rencana Tahun 2022										Catatan Penting	Prakiraan Maju Rencana Tahun 2023				
		Capaian Program	Keluaran Sub Kegiatan	Hasil Kegiatan	Lokasi Output Kegiatan	Target Capaian Kinerja						Pagu Indikatif (Rp.)		Sumber Dana		Target Capaian Kinerja		Kebutuhan Dana/ Pagu Indikatif (Rp.)		
						Program		Keluaran Sub Kegiatan		Hasil Kegiatan		Sebelum	Sesudah			Sebelum	Sesudah		Tolok Ukur	Target
						Sebelum	Sesudah	Sebelum	Sesudah	Sebelum	Sesudah									
1.01.2.22.0.00.10.0000	Penyediaan Bahan Bacaan dan Peraturan Perundang-undangan	Persenase PNS perangkat daerah yang berkinerja baik Persentase dokumen perencanaan perangkat daerah yang disusun sesuai standar dan tepat waktu Persentase pelaporan perangkat daerah sesuai standar dan tepat waktu Persentase penyampaian laporan aset sesuai standar dan tepat waktu Persentase penyampaian laporan keuangan sesuai standar dan tepat waktu Persentase penyampaian SPM sesuai standar dan tepat waktu Persentase sarana dan prasarana kantor kondisi baik Persentase tertib ketatausahaan kantor	Jumlah jenis Bahan Bacaan dan Peraturan Perundangan	Persenase PNS Daerah yang berkinerja baik	Kab. Polewali Mandar, Semua Kecamatan, Semua Kelurahan	85 Persen 100 Persen 96 Persen 97,78 Persen 100 Persen 95,56 Persen 77 Persen 80 Persen	85 Persen 100 Persen 96 Persen 97,78 Persen 100 Persen 95,56 Persen 77 Persen 80 Persen	4 Jenis	4 Jenis	85 Persen	85 Persen	28,640,000	28,640,000	Dana Transfer Umum-Dana Alokasi Umum	Persenase PNS perangkat daerah yang berkinerja baik Persentase dokumen perencanaan perangkat daerah yang disusun sesuai standar dan tepat waktu Persentase pelaporan perangkat daerah sesuai standar dan tepat waktu Persentase penyampaian laporan aset sesuai standar dan tepat waktu Persentase penyampaian laporan keuangan sesuai standar dan tepat waktu Persentase penyampaian SPM sesuai standar dan tepat waktu Persentase sarana dan prasarana kantor kondisi baik Persentase tertib ketatausahaan kantor	85 Persen 100 Persen 96 Persen 97,78 Persen 100 Persen 95,56 Persen 77 Persen 80 Persen	30,076,200			

**Perubahan Program dan Kegiatan Perangkat Daerah  
Kabupaten Polewali Mandar  
Tahun 2022**

Unit Organisasi : 1.01.2.22.0.00.10.0000 Dinas Pendidikan dan Kebudayaan  
Sub Unit Organisasi : 1.01.2.22.0.00.10.0000 Dinas Pendidikan dan Kebudayaan

Kode	Urusan/ Bidang Urusan/ Program/ Kegiatan/ Sub Kegiatan	Indikator Kinerja			Rencana Tahun 2022										Catatan Penting	Prakiraan Maju Rencana Tahun 2023				
		Capaian Program	Keluaran Sub Kegiatan	Hasil Kegiatan	Lokasi Output Kegiatan	Target Capaian Kinerja						Pagu Indikatif (Rp.)		Sumber Dana		Target Capaian Kinerja		Kebutuhan Dana/ Pagu Indikatif (Rp.)		
						Program		Keluaran Sub Kegiatan		Hasil Kegiatan		Sebelum	Sesudah			Sebelum	Sesudah		Tolok Ukur	Target
						Sebelum	Sesudah	Sebelum	Sesudah	Sebelum	Sesudah									
1.01.2.22.0.00.10.0000	Penyelenggaraan Rapat Koordinasi dan Konsultasi SKPD	Persenase PNS perangkat daerah yang berkinerja baik Persentase dokumen perencanaan perangkat daerah yang disusun sesuai standar dan tepat waktu Persentase pelaporan perangkat daerah sesuai standar dan tepat waktu Persentase penyampaian laporan aset sesuai standar dan tepat waktu Persentase penyampaian laporan keuangan sesuai standar dan tepat waktu Persentase penyampaian SPM sesuai standar dan tepat waktu Persentase sarana dan prasarana kantor kondisi baik Persentase tertib ketatausahaan kantor	Jumlah Laporan koordinasi dan konsultasi dalam daerah Jumlah laporan koordinasi dan konsultasi luar daerah	Persentase PNS Daerah yang berkinerja baik	Kab. Polewali Mandar, Semua Kecamatan, Semua Kelurahan	85 Persen 100 Persen 96 Persen 97,78 Persen 100 Persen 95,56 Persen 77 Persen 80 Persen	85 Persen 100 Persen 96 Persen 97,78 Persen 100 Persen 95,56 Persen 77 Persen 80 Persen	135 Laporan 69 Laporan	135 Laporan 69 Laporan	85 Persen	85 Persen	217,679,200	217,679,200	Dana Transfer Umum-Dana Alokasi Umum	Persenase PNS perangkat daerah yang berkinerja baik Persentase dokumen perencanaan perangkat daerah yang disusun sesuai standar dan tepat waktu Persentase pelaporan perangkat daerah sesuai standar dan tepat waktu Persentase penyampaian laporan aset sesuai standar dan tepat waktu Persentase penyampaian laporan keuangan sesuai standar dan tepat waktu Persentase penyampaian SPM sesuai standar dan tepat waktu Persentase sarana dan prasarana kantor kondisi baik Persentase tertib ketatausahaan kantor	85 Persen 100 Persen 96 Persen 97,78 Persen 100 Persen 95,56 Persen 77 Persen 80 Persen	251,505,387			
1.01.2.22.0.00.10.0000	<b>Pengadaan Barang Milik Daerah Penunjang Urusan Pemerintah Daerah</b>											<b>99,924,500</b>	<b>299,926,200</b>			<b>26,250,000</b>				

**Perubahan Program dan Kegiatan Perangkat Daerah  
Kabupaten Polewali Mandar  
Tahun 2022**

Unit Organisasi : 1.01.2.22.0.00.10.0000 Dinas Pendidikan dan Kebudayaan  
Sub Unit Organisasi : 1.01.2.22.0.00.10.0000 Dinas Pendidikan dan Kebudayaan

Kode	Urusan/ Bidang Urusan/ Program/ Kegiatan/ Sub Kegiatan	Indikator Kinerja			Rencana Tahun 2022										Catatan Penting	Prakiraan Maju Rencana Tahun 2023				
		Capaian Program	Keluaran Sub Kegiatan	Hasil Kegiatan	Lokasi Output Kegiatan	Target Capaian Kinerja						Pagu Indikatif (Rp.)		Sumber Dana		Target Capaian Kinerja		Kebutuhan Dana/ Pagu Indikatif (Rp.)		
						Program		Keluaran Sub Kegiatan		Hasil Kegiatan		Sebelum	Sesudah			Sebelum	Sesudah		Tolok Ukur	Target
						Sebelum	Sesudah	Sebelum	Sesudah	Sebelum	Sesudah									
1.01.2.00.2.00.06	Pengadaan Peralatan dan Mesin Lainnya	Persenase PNS perangkat daerah yang berkinerja baik Persentase dokumen perencanaan perangkat daerah yang disusun sesuai standar dan tepat waktu Persentase pelaporan perangkat daerah sesuai standar dan tepat waktu Persentase penyampaian laporan aset sesuai standar dan tepat waktu Persentase penyampaian laporan keuangan sesuai standar dan tepat waktu Persentase penyampaian SPM sesuai standar dan tepat waktu Persentase sarana dan prasarana kantor kondisi baik Persentase tertib ketatausahaan kantor	Jumlah Peralatan dan mesin yang tersedia	Persentase sarana dan prasarana kantor kondisi baik	Kab. Polewali Mandar, Semua Kecamatan, Semua Kelurahan	85 Persen 100 Persen 96 Persen 97,78 Persen 100 Persen 95,56 Persen 77 Persen 80 Persen	85 Persen 100 Persen 96 Persen 97,78 Persen 100 Persen 95,56 Persen 77 Persen 80 Persen	5 Unit	5 Unit	100 Persen	100 Persen	99,924,500	299,926,200	Dana Transfer Umum-Dana Alokasi Umum	Persenase PNS perangkat daerah yang berkinerja baik Persentase dokumen perencanaan perangkat daerah yang disusun sesuai standar dan tepat waktu Persentase pelaporan perangkat daerah sesuai standar dan tepat waktu Persentase penyampaian laporan aset sesuai standar dan tepat waktu Persentase penyampaian laporan keuangan sesuai standar dan tepat waktu Persentase penyampaian SPM sesuai standar dan tepat waktu Persentase sarana dan prasarana kantor kondisi baik Persentase tertib ketatausahaan kantor	85 Persen 100 Persen 96 Persen 97,78 Persen 100 Persen 95,56 Persen 77 Persen 80 Persen	26,250,000			
1.01.2.00.2.08	Penyediaan Jasa Penunjang Urusan Pemerintahan Daerah											258,636,600	258,636,600			280,354,669				

**Perubahan Program dan Kegiatan Perangkat Daerah  
Kabupaten Polewali Mandar  
Tahun 2022**

Unit Organisasi : 1.01.2.22.0.00.10.0000 Dinas Pendidikan dan Kebudayaan  
Sub Unit Organisasi : 1.01.2.22.0.00.10.0000 Dinas Pendidikan dan Kebudayaan

Kode	Urusan/ Bidang Urusan/ Program/ Kegiatan/ Sub Kegiatan	Indikator Kinerja			Rencana Tahun 2022								Catatan Penting	Prakiraan Maju Rencana Tahun 2023				
		Capaian Program	Keluaran Sub Kegiatan	Hasil Kegiatan	Lokasi Output Kegiatan	Target Capaian Kinerja				Pagu Indikatif (Rp.)		Sumber Dana		Target Capaian Kinerja		Kebutuhan Dana/ Pagu Indikatif (Rp.)		
						Program		Keluaran Sub Kegiatan		Hasil Kegiatan				Sebelum	Sesudah		Tolok Ukur	Target
						Sebelum	Sesudah	Sebelum	Sesudah	Sebelum	Sesudah							
1 0 1 1 8 1	Penyediaan Jasa Surat Menyurat	Indeks kepuasan masyarakat (IKM); Predikat Sistem Akuntabilitas Kinerja Instansi Pemerintah (SAKIP) perangkat daerah; Opini Pengelolaan Keuangan perangkat daerah	Jumlah Surat masuk dan keluar yang dikelola	Persentase layanan kantor	Kab. Polewali Mandar, Semua Kecamatan, Semua Kelurahan	Sangat Baik; BB; WTP Indeks; Predikat	Sangat Baik; BB; WTP Indeks; Predikat	2 Jenis	2 Jenis	100 Persen	100 Persen	6,198,000	6,198,000	Dana Transfer Umum-Dana Alokasi Umum	Indeks kepuasan masyarakat (IKM); Predikat Sistem Akuntabilitas Kinerja Instansi Pemerintah (SAKIP) perangkat daerah; Opini Pengelolaan Keuangan perangkat daerah	Sangat Baik; BB; WTP Indeks; Predikat	6,508,278	
1 0 1 1 8 2	Penyediaan Jasa Komunikasi, Sumber Daya Air dan Listrik	Indeks kepuasan masyarakat (IKM); Predikat Sistem Akuntabilitas Kinerja Instansi Pemerintah (SAKIP) perangkat daerah; Opini Pengelolaan Keuangan perangkat daerah	Jumlah Jenis kebutuhan komunikasi, air dan listrik yang terpenuhi	Persentase layanan kantor	Kab. Polewali Mandar, Semua Kecamatan, Semua Kelurahan	Sangat Baik; BB; WTP Indeks; Predikat	Sangat Baik; BB; WTP Indeks; Predikat	3 Jenis	3 Jenis	100 Persen	100 Persen	138,000,000	138,000,000	Dana Transfer Umum-Dana Alokasi Umum	Indeks kepuasan masyarakat (IKM); Predikat Sistem Akuntabilitas Kinerja Instansi Pemerintah (SAKIP) perangkat daerah; Opini Pengelolaan Keuangan perangkat daerah	Sangat Baik; BB; WTP Indeks; Predikat	162,141,091	
1 0 1 1 8 4	Penyediaan Jasa Pelayanan Umum Kantor	Indeks kepuasan masyarakat (IKM); Predikat Sistem Akuntabilitas Kinerja Instansi Pemerintah (SAKIP) perangkat daerah; Opini Pengelolaan Keuangan perangkat daerah	Luas Gedung dan halaman kantor kondisi bersih	Persentase layanan kantor	Kab. Polewali Mandar, Semua Kecamatan, Semua Kelurahan	Sangat Baik; BB; WTP Indeks; Predikat	Sangat Baik; BB; WTP Indeks; Predikat	4000 M2	4000 M2	100 Persen	100 Persen	114,438,600	114,438,600	Dana Transfer Umum-Dana Alokasi Umum	Indeks kepuasan masyarakat (IKM); Predikat Sistem Akuntabilitas Kinerja Instansi Pemerintah (SAKIP) perangkat daerah; Opini Pengelolaan Keuangan perangkat daerah	Sangat Baik; BB; WTP Indeks; Predikat	111,705,300	
1 0 1 1 09	<b>Pemeliharaan Barang Milik Daerah Penunjang Urusan Pemerintahan Daerah</b>											<b>97,736,200</b>	<b>107,778,700</b>		<b>173,215,923</b>			

**Perubahan Program dan Kegiatan Perangkat Daerah  
Kabupaten Polewali Mandar  
Tahun 2022**

Unit Organisasi : 1.01.2.22.0.00.10.0000 Dinas Pendidikan dan Kebudayaan  
Sub Unit Organisasi : 1.01.2.22.0.00.10.0000 Dinas Pendidikan dan Kebudayaan

Kode	Urusan/ Bidang Urusan/ Program/ Kegiatan/ Sub Kegiatan	Indikator Kinerja			Rencana Tahun 2022								Catatan Penting	Prakiraan Maju Rencana Tahun 2023				
		Capaian Program	Keluaran Sub Kegiatan	Hasil Kegiatan	Lokasi Output Kegiatan	Target Capaian Kinerja				Pagu Indikatif (Rp.)		Sumber Dana		Target Capaian Kinerja		Kebutuhan Dana/ Pagu Indikatif (Rp.)		
						Program		Keluaran Sub Kegiatan		Hasil Kegiatan				Sebelum	Sesudah		Tolok Ukur	Target
						Sebelum	Sesudah	Sebelum	Sesudah	Sebelum	Sesudah							
1 0 1 1 9 1	Penyediaan Jasa Pemeliharaan, Biaya Pemeliharaan dan Pajak Kendaraan Perorangan Dinas atau Kendaraan Dinas Jabatan	Indeks kepuasan masyarakat (IKM); Predikat Sistem Akuntabilitas Kinerja Instansi Pemerintah (SAKIP) perangkat daerah; Opini Pengelolaan Keuangan perangkat daerah	Jumlah unit kendaraan dinas yang terpelihara Jumlah unit kendaraan yang dilengkapi surat izin	Persentase Sarana dan prasarana yang terpelihara	Kab. Polewali Mandar, Semua Kecamatan, Semua Kelurahan	Sangat Baik; BB; WTP Indeks; Predikat	Sangat Baik; BB; WTP Indeks; Predikat	1 Unit 6 Unit	1 Unit 6 Unit	100 Persen 100 Persen	32,706,200	42,748,700	Dana Transfer Umum-Dana Alokasi Umum	Indeks kepuasan masyarakat (IKM); Predikat Sistem Akuntabilitas Kinerja Instansi Pemerintah (SAKIP) perangkat daerah; Opini Pengelolaan Keuangan perangkat daerah	Sangat Baik; BB; WTP Indeks; Predikat	41,684,423		
1 0 1 1 9 0	Pemeliharaan/Rehabilitasi Sarana dan Prasarana Gedung Kantor atau Bangunan Lainnya	Indeks kepuasan masyarakat (IKM); Predikat Sistem Akuntabilitas Kinerja Instansi Pemerintah (SAKIP) perangkat daerah; Opini Pengelolaan Keuangan perangkat daerah	Jumlah Sarana dan prasarana gedung kantor yang terpelihara/rehabilitasi	Persentase Sarana dan prasarana yang terpelihara	Kab. Polewali Mandar, Semua Kecamatan, Semua Kelurahan	Sangat Baik; BB; WTP Indeks; Predikat	Sangat Baik; BB; WTP Indeks; Predikat	1 Paket	1 Paket	100 Persen 100 Persen	35,000,000	35,000,000	Dana Transfer Umum-Dana Alokasi Umum	Indeks kepuasan masyarakat (IKM); Predikat Sistem Akuntabilitas Kinerja Instansi Pemerintah (SAKIP) perangkat daerah; Opini Pengelolaan Keuangan perangkat daerah	Sangat Baik; BB; WTP Indeks; Predikat	100,000,000		
1 0 1 1 9 1	Pemeliharaan/Rehabilitasi Sarana dan Prasarana Pendukung Gedung Kantor atau Bangunan Lainnya	Indeks kepuasan masyarakat (IKM); Predikat Sistem Akuntabilitas Kinerja Instansi Pemerintah (SAKIP) perangkat daerah; Opini Pengelolaan Keuangan perangkat daerah	Luas bangunan dan halaman kantor yang terpelihara	Persentase Sarana dan prasarana yang terpelihara	Kab. Polewali Mandar, Semua Kecamatan, Semua Kelurahan	Sangat Baik; BB; WTP Indeks; Predikat	Sangat Baik; BB; WTP Indeks; Predikat	4000 M2	4000 M2	100 Persen 100 Persen	30,030,000	30,030,000	Dana Transfer Umum-Dana Alokasi Umum	Indeks kepuasan masyarakat (IKM); Predikat Sistem Akuntabilitas Kinerja Instansi Pemerintah (SAKIP) perangkat daerah; Opini Pengelolaan Keuangan perangkat daerah	Sangat Baik; BB; WTP Indeks; Predikat	31,531,500		
1 0 1 2	<b>PROGRAM PENGELOLAAN PENDIDIKAN</b>										<b>131,790,774,220</b>	<b>131,928,375,615</b>				<b>127,090,781,147</b>		
1 0 1 2 01	<b>Pengelolaan Pendidikan Sekolah Dasar</b>										<b>67,367,576,139</b>	<b>68,389,479,333</b>				<b>77,266,820,777</b>		

**Perubahan Program dan Kegiatan Perangkat Daerah  
Kabupaten Polewali Mandar  
Tahun 2022**

Unit Organisasi : 1.01.2.22.0.00.10.0000 Dinas Pendidikan dan Kebudayaan  
Sub Unit Organisasi : 1.01.2.22.0.00.10.0000 Dinas Pendidikan dan Kebudayaan

Kode	Urusan/ Bidang Urusan/ Program/ Kegiatan/ Sub Kegiatan	Indikator Kinerja			Rencana Tahun 2022								Catatan Penting	Prakiraan Maju Rencana Tahun 2023				
		Capaian Program	Keluaran Sub Kegiatan	Hasil Kegiatan	Lokasi Output Kegiatan	Target Capaian Kinerja				Pagu Indikatif (Rp.)		Sumber Dana		Target Capaian Kinerja		Kebutuhan Dana/ Pagu Indikatif (Rp.)		
						Program		Keluaran Sub Kegiatan		Hasil Kegiatan				Sebelum	Sesudah		Tolok Ukur	Target
						Sebelum	Sesudah	Sebelum	Sesudah	Sebelum	Sesudah							
101202	Penambahan Ruang Kelas Baru	Persentase APK SMP/MTs Persentase Guru SD/SMP memenuhi standar kompetensi Persentase APK PAUD Persentase APK SD/MI Persentase APM SD/MI Persentase APM SMP/MTs	Jumlah Ruang Kelas yang di bangun (SD)	Persentase APK, APM SD	Kab. Polewali Mandar, Semua Kecamatan, Semua Kelurahan	100 Persen 92 % 82,00 % 100 Persen 100 Persen 98,45 Persen	100 Persen 92 % 82,00 % 100 Persen 100 Persen 98,45 Persen	6 Ruang	6 Ruang	100 Persen	100 Persen	3,350,220,000	3,530,770,910	Dana Transfer Khusus - Dana Alokasi Khusus Fisik	Persentase APK SMP/MTs Persentase Guru SD/SMP memenuhi standar kompetensi Persentase APK PAUD Persentase APK SD/MI Persentase APM SD/MI Persentase APM SMP/MTs	100 Persen 92 % 82,00 % 100 Persen 100 Persen 98,45 Persen	1,254,292,200	
101203	Pembangunan Ruang Guru/Kepala Sekolah/TU	Persentase APK SMP/MTs Persentase Guru SD/SMP memenuhi standar kompetensi Persentase APK PAUD Persentase APK SD/MI Persentase APM SD/MI Persentase APM SMP/MTs	Jumlah Ruang Guru yang dibangun	Persentase APK, APM SD	Kab. Polewali Mandar, Semua Kecamatan, Semua Kelurahan	100 Persen 92 % 82,00 % 100 Persen 100 Persen 98,45 Persen	100 Persen 92 % 82,00 % 100 Persen 100 Persen 98,45 Persen	1 Ruang	1 Ruang	100 Persen	100 Persen	1,072,760,000	1,251,600,208	Dana Transfer Khusus - Dana Alokasi Khusus Fisik	Persentase APK SMP/MTs Persentase Guru SD/SMP memenuhi standar kompetensi Persentase APK PAUD Persentase APK SD/MI Persentase APM SD/MI Persentase APM SMP/MTs	100 Persen 92 % 82,00 % 100 Persen 100 Persen 98,45 Persen	198,548,700	
101204	Pembangunan Ruang Unit Kesehatan Sekolah	Persentase APK SMP/MTs Persentase Guru SD/SMP memenuhi standar kompetensi Persentase APK PAUD Persentase APK SD/MI Persentase APM SD/MI Persentase APM SMP/MTs	Jumlah UKS yang dibangun	Persentase APK, APM SD	Kab. Polewali Mandar, Semua Kecamatan, Semua Kelurahan	100 Persen 92 % 82,00 % 100 Persen 100 Persen 98,45 Persen	100 Persen 92 % 82,00 % 100 Persen 100 Persen 98,45 Persen	2 Ruang	2 Ruang	100 Persen	100 Persen	1,190,642,000	1,190,642,000	Dana Transfer Khusus - Dana Alokasi Khusus Fisik	Persentase APK SMP/MTs Persentase Guru SD/SMP memenuhi standar kompetensi Persentase APK PAUD Persentase APK SD/MI Persentase APM SD/MI Persentase APM SMP/MTs	100 Persen 92 % 82,00 % 100 Persen 100 Persen 98,45 Persen	144,711,000	

**Perubahan Program dan Kegiatan Perangkat Daerah  
Kabupaten Polewali Mandar  
Tahun 2022**

Unit Organisasi : 1.01.2.22.0.00.10.0000 Dinas Pendidikan dan Kebudayaan  
Sub Unit Organisasi : 1.01.2.22.0.00.10.0000 Dinas Pendidikan dan Kebudayaan

Kode	Urusan/ Bidang Urusan/ Program/ Kegiatan/ Sub Kegiatan	Indikator Kinerja			Rencana Tahun 2022										Catatan Penting	Prakiraan Maju Rencana Tahun 2023				
		Capaian Program	Keluaran Sub Kegiatan	Hasil Kegiatan	Lokasi Output Kegiatan	Target Capaian Kinerja						Pagu Indikatif (Rp.)		Sumber Dana		Target Capaian Kinerja		Kebutuhan Dana/ Pagu Indikatif (Rp.)		
						Program		Keluaran Sub Kegiatan		Hasil Kegiatan		Sebelum	Sesudah			Sebelum	Sesudah		Tolok Ukur	Target
						Sebelum	Sesudah	Sebelum	Sesudah	Sebelum	Sesudah									
100205	Pembangunan Perpustakaan Sekolah	Persenatse APK SMP/MTs Persenatse Guru SD/SMP memenuhi standar kompetensi Persentase APK PAUD Persentase APK SD/MI Persentase APM SD/MI Persentase APM SMP/MTs	Jumlah perpustakaan SD	Persentase APK, APM SD	Kab. Polewali Mandar, Semua Kecamatan, Semua Kelurahan	100 Persen 92 % 82,00 % 100 Persen 100 Persen 98,45 Persen	100 Persen 92 % 82,00 % 100 Persen 100 Persen 98,45 Persen	1 Ruang	1 Ruang	100 Persen	100 Persen	1,085,394,000	1,126,828,667	Dana Transfer Khusus - Dana Alokasi Khusus Fisik	Persenatse APK SMP/MTs Persenatse Guru SD/SMP memenuhi standar kompetensi Persentase APK PAUD Persentase APK SD/MI Persentase APM SD/MI Persentase APM SMP/MTs	100 Persen 92 % 82,00 % 100 Persen 100 Persen 98,45 Persen	189,670,950			
100206	Pembangunan Sarana, Prasarana dan Utilitas Sekolah	Persenatse APK SMP/MTs Persenatse Guru SD/SMP memenuhi standar kompetensi Persentase APK PAUD Persentase APK SD/MI Persentase APM SD/MI Persentase APM SMP/MTs	Jumlah Jamban/toilet yang dibangun	Persentase APK, APM SD	Kab. Polewali Mandar, Semua Kecamatan, Semua Kelurahan	100 Persen 92 % 82,00 % 100 Persen 100 Persen 98,45 Persen	100 Persen 92 % 82,00 % 100 Persen 100 Persen 98,45 Persen	5 Unit	5 Unit	100 Persen	100 Persen	2,624,070,000	2,734,016,245	Dana Transfer Khusus - Dana Alokasi Khusus Fisik	Persenatse APK SMP/MTs Persenatse Guru SD/SMP memenuhi standar kompetensi Persentase APK PAUD Persentase APK SD/MI Persentase APM SD/MI Persentase APM SMP/MTs	100 Persen 92 % 82,00 % 100 Persen 100 Persen 98,45 Persen	592,515,000			
100207	Pembangunan Rumah Dinas Kepala Sekolah/Guru/Penjaga Sekolah	Persenatse APK SMP/MTs Persenatse Guru SD/SMP memenuhi standar kompetensi Persentase APK PAUD Persentase APK SD/MI Persentase APM SD/MI Persentase APM SMP/MTs	Jumlah rumah dinas yang dibangun	Persentase APK, APM SD	Kab. Polewali Mandar, Semua Kecamatan, Semua Kelurahan	100 Persen 92 % 82,00 % 100 Persen 100 Persen 98,45 Persen	100 Persen 92 % 82,00 % 100 Persen 100 Persen 98,45 Persen	2 Ruang	2 Ruang	100 Persen	100 Persen	981,604,000	981,604,000	Dana Transfer Khusus - Dana Alokasi Khusus Fisik	Persenatse APK SMP/MTs Persenatse Guru SD/SMP memenuhi standar kompetensi Persentase APK PAUD Persentase APK SD/MI Persentase APM SD/MI Persentase APM SMP/MTs	100 Persen 92 % 82,00 % 100 Persen 100 Persen 98,45 Persen	196,326,900			



**Perubahan Program dan Kegiatan Perangkat Daerah  
Kabupaten Polewali Mandar  
Tahun 2022**

Unit Organisasi : 1.01.2.22.0.00.10.0000 Dinas Pendidikan dan Kebudayaan  
Sub Unit Organisasi : 1.01.2.22.0.00.10.0000 Dinas Pendidikan dan Kebudayaan

Kode	Urusan/ Bidang Urusan/ Program/ Kegiatan/ Sub Kegiatan	Indikator Kinerja			Rencana Tahun 2022										Catatan Penting	Prakiraan Maju Rencana Tahun 2023				
		Capaian Program	Keluaran Sub Kegiatan	Hasil Kegiatan	Lokasi Output Kegiatan	Target Capaian Kinerja						Pagu Indikatif (Rp.)		Sumber Dana		Target Capaian Kinerja		Kebutuhan Dana/ Pagu Indikatif (Rp.)		
						Program		Keluaran Sub Kegiatan		Hasil Kegiatan		Sebelum	Sesudah			Sebelum	Sesudah		Tolok Ukur	Target
						Sebelum	Sesudah	Sebelum	Sesudah	Sebelum	Sesudah									
100208	Rehabilitasi Sedang/Berat Ruang Kelas	Persenatse APK SMP/MTs Persenatse Guru SD/SMP memenuhi standar kompetensi Persentase APK PAUD Persentase APK SD/MI Persentase APM SD/MI Persentase APM SMP/MTs	Jumlah Ruang Kelas Sekolah yang direhabilitasi (SD)	Persenatse APK, APM SD	Kab. Polewali Mandar, Semua Kecamatan, Semua Kelurahan	100 Persen 92 % 82,00 % 100 Persen 100 Persen 98,45 Persen	100 Persen 92 % 82,00 % 100 Persen 100 Persen 98,45 Persen	230 Ruang	230 Ruang	100 Persen	100 Persen	2,475,118,000	2,797,434,616	Dana Transfer Khusus - Dana Alokasi Khusus Fisik	Persenatse APK SMP/MTs Persenatse Guru SD/SMP memenuhi standar kompetensi Persentase APK PAUD Persentase APK SD/MI Persentase APM SD/MI Persentase APM SMP/MTs	100 Persen 92 % 82,00 % 100 Persen 100 Persen 98,45 Persen	28,848,624,000			
100209	Rehabilitasi Sedang/Berat Ruang Guru/Kepala Sekolah/TU	Persenatse APK SMP/MTs Persenatse Guru SD/SMP memenuhi standar kompetensi Persentase APK PAUD Persentase APK SD/MI Persentase APM SD/MI Persentase APM SMP/MTs	Jumlah Ruang guru yang direhabilitasi Jumlah Ruang Kepala Sekolah yang direhabilitasi	Persenatse APK, APM SD	Kab. Polewali Mandar, Semua Kecamatan, Semua Kelurahan	100 Persen 92 % 82,00 % 100 Persen 100 Persen 98,45 Persen	100 Persen 92 % 82,00 % 100 Persen 100 Persen 98,45 Persen	3 Ruang 3 Ruang	3 Ruang 3 Ruang	100 Persen	100 Persen	0	0	Dana Transfer Khusus - Dana Alokasi Khusus Fisik	Persenatse APK SMP/MTs Persenatse Guru SD/SMP memenuhi standar kompetensi Persentase APK PAUD Persentase APK SD/MI Persentase APM SD/MI Persentase APM SMP/MTs	100 Persen 92 % 82,00 % 100 Persen 100 Persen 98,45 Persen	487,626,300			
100201	Rehabilitasi Sedang/Berat Perpustakaan Sekolah	Persenatse APK SMP/MTs Persenatse Guru SD/SMP memenuhi standar kompetensi Persentase APK PAUD Persentase APK SD/MI Persentase APM SD/MI Persentase APM SMP/MTs	Jumlah Perpustakaan yang direhabilitasi	Persenatse APK, APM SD	Kab. Polewali Mandar, Semua Kecamatan, Semua Kelurahan	100 Persen 92 % 82,00 % 100 Persen 100 Persen 98,45 Persen	100 Persen 92 % 82,00 % 100 Persen 100 Persen 98,45 Persen	1 Unit	1 Unit	100 Persen	100 Persen	367,583,000	383,819,020	Dana Transfer Khusus - Dana Alokasi Khusus Fisik	Persenatse APK SMP/MTs Persenatse Guru SD/SMP memenuhi standar kompetensi Persentase APK PAUD Persentase APK SD/MI Persentase APM SD/MI Persentase APM SMP/MTs	100 Persen 92 % 82,00 % 100 Persen 100 Persen 98,45 Persen	113,802,150			

**Perubahan Program dan Kegiatan Perangkat Daerah  
Kabupaten Polewali Mandar  
Tahun 2022**

Unit Organisasi : 1.01.2.22.0.00.10.0000 Dinas Pendidikan dan Kebudayaan  
Sub Unit Organisasi : 1.01.2.22.0.00.10.0000 Dinas Pendidikan dan Kebudayaan

Kode	Urusan/ Bidang Urusan/ Program/ Kegiatan/ Sub Kegiatan	Indikator Kinerja			Rencana Tahun 2022										Catatan Penting	Prakiraan Maju Rencana Tahun 2023				
		Capaian Program	Keluaran Sub Kegiatan	Hasil Kegiatan	Lokasi Output Kegiatan	Target Capaian Kinerja						Pagu Indikatif (Rp.)		Sumber Dana		Target Capaian Kinerja		Kebutuhan Dana/ Pagu Indikatif (Rp.)		
						Program		Keluaran Sub Kegiatan		Hasil Kegiatan		Sebelum	Sesudah			Sebelum	Sesudah		Tolok Ukur	Target
						Sebelum	Sesudah	Sebelum	Sesudah	Sebelum	Sesudah									
1002012	Rehabilitasi Sedang/Berat Sarana, Prasarana dan Utilitas Sekolah	Persenatse APK SMP/MTs Persenatse Guru SD/SMP memenuhi standar kompetensi Persentase APK PAUD Persentase APK SD/MI Persentase APM SD/MI Persentase APM SMP/MTs	Jumlah Toilet (Jamban) yang direhabilitasi	Persentase APK, APM SD	Kab. Polewali Mandar, Semua Kecamatan, Semua Kelurahan	100 Persen 92 % 82,00 % 100 Persen 100 Persen 98,45 Persen	100 Persen 92 % 82,00 % 100 Persen 100 Persen 98,45 Persen	2 Unit	2 Unit	100 Persen	100 Persen	0	0		Persenatse APK SMP/MTs Persenatse Guru SD/SMP memenuhi standar kompetensi Persentase APK PAUD Persentase APK SD/MI Persentase APM SD/MI Persentase APM SMP/MTs	100 Persen 92 % 82,00 % 100 Persen 100 Persen 98,45 Persen	35,553,000			
1002013	Rehabilitasi Sedang/Berat Rumah Dinas Kepala Sekolah/Guru/Penj aga Sekolah	Persenatse APK SMP/MTs Persenatse Guru SD/SMP memenuhi standar kompetensi Persentase APK PAUD Persentase APK SD/MI Persentase APM SD/MI Persentase APM SMP/MTs	Jumlah rumah dinas yang direhabilitasi	Persentase APK, APM SD	Kab. Polewali Mandar, Semua Kecamatan, Semua Kelurahan	100 Persen 92 % 82,00 % 100 Persen 100 Persen 98,45 Persen	100 Persen 92 % 82,00 % 100 Persen 100 Persen 98,45 Persen	5 Unit	5 Unit	100 Persen	100 Persen	136,796,000	241,366,697	Dana Transfer Khusus - Dana Alokasi Khusus Fisik	Persenatse APK SMP/MTs Persenatse Guru SD/SMP memenuhi standar kompetensi Persentase APK PAUD Persentase APK SD/MI Persentase APM SD/MI Persentase APM SMP/MTs	100 Persen 92 % 82,00 % 100 Persen 100 Persen 98,45 Persen	490,817,250			
1002014	Pengadaan Mebel Sekolah	Persenatse APK SMP/MTs Persenatse Guru SD/SMP memenuhi standar kompetensi Persentase APK PAUD Persentase APK SD/MI Persentase APM SD/MI Persentase APM SMP/MTs	Jumlah sarana untuk Proses Belajar Mengajar di Sekolah SD (Meubeleir)	Persentase APK, APM SD	Kab. Polewali Mandar, Semua Kecamatan, Semua Kelurahan	100 Persen 92 % 82,00 % 100 Persen 100 Persen 98,45 Persen	100 Persen 92 % 82,00 % 100 Persen 100 Persen 98,45 Persen	15 Set	15 Set	100 Persen	100 Persen	0	0	Dana Transfer Khusus - Dana Alokasi Khusus Fisik	Persenatse APK SMP/MTs Persenatse Guru SD/SMP memenuhi standar kompetensi Persentase APK PAUD Persentase APK SD/MI Persentase APM SD/MI Persentase APM SMP/MTs	100 Persen 92 % 82,00 % 100 Persen 100 Persen 98,45 Persen	262,500,000			

**Perubahan Program dan Kegiatan Perangkat Daerah  
Kabupaten Polewali Mandar  
Tahun 2022**

Unit Organisasi : 1.01.2.22.0.00.10.0000 Dinas Pendidikan dan Kebudayaan  
Sub Unit Organisasi : 1.01.2.22.0.00.10.0000 Dinas Pendidikan dan Kebudayaan

Kode	Urusan/ Bidang Urusan/ Program/ Kegiatan/ Sub Kegiatan	Indikator Kinerja			Rencana Tahun 2022										Catatan Penting	Prakiraan Maju Rencana Tahun 2023				
		Capaian Program	Keluaran Sub Kegiatan	Hasil Kegiatan	Lokasi Output Kegiatan	Target Capaian Kinerja						Pagu Indikatif (Rp.)		Sumber Dana		Target Capaian Kinerja		Kebutuhan Dana/ Pagu Indikatif (Rp.)		
						Program		Keluaran Sub Kegiatan		Hasil Kegiatan		Sebelum	Sesudah			Sebelum	Sesudah		Tolok Ukur	Target
						Sebelum	Sesudah	Sebelum	Sesudah	Sebelum	Sesudah									
1002016	Pengadaan Perlengkapan Sekolah	Persenatse APK SMP/MTs Persenatse Guru SD/SMP memenuhi standar kompetensi Persentase APK PAUD Persentase APK SD/MI Persentase APM SD/MI Persentase APM SMP/MTs	Jumlah media pendidikan yang tersedia di sekolah	Persentase APK, APM SD	Kab. Polewali Mandar, Semua Kecamatan, Semua Kelurahan	100 Persen 92 % 82,00 % 100 Persen 100 Persen 98,45 Persen	100 Persen 92 % 82,00 % 100 Persen 100 Persen 98,45 Persen	5 Paket	5 Paket	100 Persen	100 Persen	10,585,000,000	10,585,000,000	Dana Transfer Khusus - Dana Alokasi Khusus Fisik	Persenatse APK SMP/MTs Persenatse Guru SD/SMP memenuhi standar kompetensi Persentase APK PAUD Persentase APK SD/MI Persentase APM SD/MI Persentase APM SMP/MTs	100 Persen 92 % 82,00 % 100 Persen 100 Persen 98,45 Persen	236,250,000			
1002022	Pengadaan Alat Praktik dan Peraga Siswa	Persenatse APK SMP/MTs Persenatse Guru SD/SMP memenuhi standar kompetensi Persentase APK PAUD Persentase APK SD/MI Persentase APM SD/MI Persentase APM SMP/MTs	Jumlah peralatan teknologi, informasi dan komunikasi (TIK)	Persentase APK, APM SD	Kab. Polewali Mandar, Semua Kecamatan, Semua Kelurahan	100 Persen 92 % 82,00 % 100 Persen 100 Persen 98,45 Persen	100 Persen 92 % 82,00 % 100 Persen 100 Persen 98,45 Persen	5 Paket	5 Paket	100 Persen	100 Persen	0	0	Dana Transfer Khusus - Dana Alokasi Khusus Fisik	Persenatse APK SMP/MTs Persenatse Guru SD/SMP memenuhi standar kompetensi Persentase APK PAUD Persentase APK SD/MI Persentase APM SD/MI Persentase APM SMP/MTs	100 Persen 92 % 82,00 % 100 Persen 100 Persen 98,45 Persen	1,155,000,000			
1002044	Penyiapan dan Tindak Lanjut Evaluasi Satuan Pendidikan Dasar	Persenatse APK SMP/MTs Persenatse Guru SD/SMP memenuhi standar kompetensi Persentase APK PAUD Persentase APK SD/MI Persentase APM SD/MI Persentase APM SMP/MTs	Jumlah sekolah yang melaksanakan Evaluasi Belajar siswa	Persentase APK, APM SD	Kab. Polewali Mandar, Semua Kecamatan, Semua Kelurahan	100 Persen 92 % 82,00 % 100 Persen 100 Persen 98,45 Persen	100 Persen 92 % 82,00 % 100 Persen 100 Persen 98,45 Persen	332 Sekolah	332 Sekolah	100 Persen	100 Persen	0	0	Dana Transfer Umum-Dana Alokasi Umum	Persenatse APK SMP/MTs Persenatse Guru SD/SMP memenuhi standar kompetensi Persentase APK PAUD Persentase APK SD/MI Persentase APM SD/MI Persentase APM SMP/MTs	100 Persen 92 % 82,00 % 100 Persen 100 Persen 98,45 Persen	262,500,000			

**Perubahan Program dan Kegiatan Perangkat Daerah  
Kabupaten Polewali Mandar  
Tahun 2022**

Unit Organisasi : 1.01.2.22.0.00.10.0000 Dinas Pendidikan dan Kebudayaan  
Sub Unit Organisasi : 1.01.2.22.0.00.10.0000 Dinas Pendidikan dan Kebudayaan

Kode	Urusan/ Bidang Urusan/ Program/ Kegiatan/ Sub Kegiatan	Indikator Kinerja			Rencana Tahun 2022										Catatan Penting	Prakiraan Maju Rencana Tahun 2023				
		Capaian Program	Keluaran Sub Kegiatan	Hasil Kegiatan	Lokasi Output Kegiatan	Target Capaian Kinerja						Pagu Indikatif (Rp.)		Sumber Dana		Target Capaian Kinerja		Kebutuhan Dana/ Pagu Indikatif (Rp.)		
						Program		Keluaran Sub Kegiatan		Hasil Kegiatan		Sebelum	Sesudah			Sebelum	Sesudah		Tolok Ukur	Target
						Sebelum	Sesudah	Sebelum	Sesudah	Sebelum	Sesudah									
10020215	Pembinaan Minat, Bakat dan Kreativitas Siswa	Persenatse APK SMP/MTs Persenatse Guru SD/SMP memenuhi standar kompetensi Persentase APK PAUD Persentase APK SD/MI Persentase APM SD/MI Persentase APM SMP/MTs	Jumlah siswa berprestasi	Persentase APK, APM SD	Kab. Polewali Mandar, Semua Kecamatan, Semua Kelurahan	100 Persen 92 % 82,00 % 100 Persen 100 Persen 98,45 Persen	100 Persen 92 % 82,00 % 100 Persen 100 Persen 98,45 Persen	11 Orang	11 Orang	100 Persen	100 Persen	286,349,000	338,239,300	Dana Transfer Umum-Dana Alokasi Umum	Persenatse APK SMP/MTs Persenatse Guru SD/SMP memenuhi standar kompetensi Persentase APK PAUD Persentase APK SD/MI Persentase APM SD/MI Persentase APM SMP/MTs	100 Persen 92 % 82,00 % 100 Persen 100 Persen 98,45 Persen	450,000,000			
10020217	Pengembangan Karir Pendidik dan Tenaga Kependidikan pada Satuan Pendidikan Sekolah Dasar	Persenatse APK SMP/MTs Persenatse Guru SD/SMP memenuhi standar kompetensi Persentase APK PAUD Persentase APK SD/MI Persentase APM SD/MI Persentase APM SMP/MTs	Jumlah Guru yang mengikuti magang Jumlah peserta DIKLAT Calon Kepala Sekolah dan pengawas sekolah Jumlah Peserta yang mengikuti Seleksi Subtansi Diklat Calon Kepala Sekolah	Persentase APK, APM SD	Kab. Polewali Mandar, Semua Kecamatan, Semua Kelurahan	100 Persen 92 % 82,00 % 100 Persen 100 Persen 98,45 Persen	100 Persen 92 % 82,00 % 100 Persen 100 Persen 98,45 Persen	28 Orang 90 Orang 90 Orang	28 Orang 90 Orang 90 Orang	100 Persen	100 Persen	1,057,017,300	686,745,500	Dana Transfer Umum-Dana Alokasi Umum	Persenatse APK SMP/MTs Persenatse Guru SD/SMP memenuhi standar kompetensi Persentase APK PAUD Persentase APK SD/MI Persentase APM SD/MI Persentase APM SMP/MTs	100 Persen 92 % 82,00 % 100 Persen 100 Persen 98,45 Persen	625,800,000			
10020218	Pembinaan Kelembagaan dan Manajemen Sekolah	Persenatse APK SMP/MTs Persenatse Guru SD/SMP memenuhi standar kompetensi Persentase APK PAUD Persentase APK SD/MI Persentase APM SD/MI Persentase APM SMP/MTs	Biaya Operasional Koordinator Wilayah dan Pengawas Sekolah Jumlah penyelenggara penerimaan peserta didik baru Operasional Dewan Pendidikan	Persentase APK, APM SD	Kab. Polewali Mandar, Semua Kecamatan, Semua Kelurahan	100 Persen 92 % 82,00 % 100 Persen 100 Persen 98,45 Persen	100 Persen 92 % 82,00 % 100 Persen 100 Persen 98,45 Persen	12 Bulan 333 Sekolah 12 Bulan	12 Bulan 333 Sekolah 12 Bulan	100 Persen	100 Persen	50,014,780	35,057,880	Dana Transfer Umum-Dana Alokasi Umum	Persenatse APK SMP/MTs Persenatse Guru SD/SMP memenuhi standar kompetensi Persentase APK PAUD Persentase APK SD/MI Persentase APM SD/MI Persentase APM SMP/MTs	100 Persen 92 % 82,00 % 100 Persen 100 Persen 98,45 Persen	171,150,000			

**Perubahan Program dan Kegiatan Perangkat Daerah  
Kabupaten Polewali Mandar  
Tahun 2022**

Unit Organisasi : 1.01.2.22.0.00.10.0000 Dinas Pendidikan dan Kebudayaan  
Sub Unit Organisasi : 1.01.2.22.0.00.10.0000 Dinas Pendidikan dan Kebudayaan

Kode	Urusan/ Bidang Urusan/ Program/ Kegiatan/ Sub Kegiatan	Indikator Kinerja			Rencana Tahun 2022										Catatan Penting	Prakiraan Maju Rencana Tahun 2023				
		Capaian Program	Keluaran Sub Kegiatan	Hasil Kegiatan	Lokasi Output Kegiatan	Target Capaian Kinerja						Pagu Indikatif (Rp.)		Sumber Dana		Target Capaian Kinerja		Kebutuhan Dana/ Pagu Indikatif (Rp.)		
						Program		Keluaran Sub Kegiatan		Hasil Kegiatan		Sebelum	Sesudah			Sebelum	Sesudah		Tolok Ukur	Target
						Sebelum	Sesudah	Sebelum	Sesudah	Sebelum	Sesudah									
100202	Pengelolaan Dana BOS Sekolah Dasar	Persenatse APK SMP/MTs Persenatse Guru SD/SMP memenuhi standar kompetensi Persentase APK PAUD Persentase APK SD/MI Persentase APM SD/MI Persentase APM SMP/MTs	Jumlah sekolah yang menerima dana BOS (SD)	Persentase APK, APM SD	Kab. Polewali Mandar, Semua Kecamatan, Semua Kelurahan	100 Persen 92 % 82,00 % 100 Persen 100 Persen 98,45 Persen	100 Persen 92 % 82,00 % 100 Persen 100 Persen 98,45 Persen	333 sekolah	333 sekolah	100 Persen	100 Persen	42,105,008,059	42,506,354,290	DAK Non Fisik - BOS Reguler	Persenatse APK SMP/MTs Persenatse Guru SD/SMP memenuhi standar kompetensi Persentase APK PAUD Persentase APK SD/MI Persentase APM SD/MI Persentase APM SMP/MTs	100 Persen 92 % 82,00 % 100 Persen 100 Persen 98,45 Persen	41,551,133,327			
100202	<b>Pengelolaan Pendidikan Sekolah Menengah Pertama</b>											<b>45,237,463,541</b>	<b>45,968,401,742</b>				<b>27,429,117,370</b>			
100202	Penambahan Ruang Kelas Baru	Persenatse APK SMP/MTs Persentase APK PAUD Persentase APK SD/MI Persentase APM SD/MI Persentase APM SMP/MTs	Jumlah Ruang Kelas Sekolah yang dibangun	Persentase APK, APM SMP	Kab. Polewali Mandar, Semua Kecamatan, Semua Kelurahan	100 Persen 82,00 % 100 Persen 100 Persen 98,45 Persen	100 Persen 82,00 % 100 Persen 100 Persen 98,45 Persen	5 ruang	5 ruang	100 Persen	100 Persen	1,831,034,000	1,831,034,000	Dana Transfer Khusus - Dana Alokasi Khusus Fisik	Persenatse APK SMP/MTs Persentase APK PAUD Persentase APK SD/MI Persentase APM SD/MI Persentase APM SMP/MTs	100 Persen 82,00 % 100 Persen 100 Persen 98,45 Persen	1,045,243,500			
100203	Pembangunan Ruang Guru/Kepala Sekolah/TU	Persenatse APK SMP/MTs Persentase APK PAUD Persentase APK SD/MI Persentase APM SD/MI Persentase APM SMP/MTs	Jumah Ruang guru/kepala sekolah yang dibangun	Persentase APK, APM SMP	Kab. Polewali Mandar, Semua Kecamatan, Semua Kelurahan	100 Persen 82,00 % 100 Persen 100 Persen 98,45 Persen	100 Persen 82,00 % 100 Persen 100 Persen 98,45 Persen	3 ruang	3 ruang	100 Persen	100 Persen	892,435,000	892,435,000	Dana Transfer Khusus - Dana Alokasi Khusus Fisik	Persenatse APK SMP/MTs Persentase APK PAUD Persentase APK SD/MI Persentase APM SD/MI Persentase APM SMP/MTs	100 Persen 82,00 % 100 Persen 100 Persen 98,45 Persen	595,646,100			

**Perubahan Program dan Kegiatan Perangkat Daerah  
Kabupaten Polewali Mandar  
Tahun 2022**

Unit Organisasi : 1.01.2.22.0.00.10.0000 Dinas Pendidikan dan Kebudayaan  
Sub Unit Organisasi : 1.01.2.22.0.00.10.0000 Dinas Pendidikan dan Kebudayaan

Kode	Urusan/ Bidang Urusan/ Program/ Kegiatan/ Sub Kegiatan	Indikator Kinerja			Rencana Tahun 2022										Catatan Penting	Prakiraan Maju Rencana Tahun 2023				
		Capaian Program	Keluaran Sub Kegiatan	Hasil Kegiatan	Lokasi Output Kegiatan	Target Capaian Kinerja						Pagu Indikatif (Rp.)		Sumber Dana		Target Capaian Kinerja		Kebutuhan Dana/ Pagu Indikatif (Rp.)		
						Program		Keluaran Sub Kegiatan		Hasil Kegiatan		Sebelum	Sesudah			Sebelum	Sesudah		Tolok Ukur	Target
						Sebelum	Sesudah	Sebelum	Sesudah	Sebelum	Sesudah									
1 0 1 0 2 2 0 4	Pembangunan Ruang Unit Kesehatan Sekolah	Persentase APK SMP/MTs Persentase APK PAUD Persentase APK SD/MI Persentase APM SD/MI Persentase APM SMP/MTs	Jumlah Ruang UKS yang dibangun	Persentase APK, APM SMP	Kab. Polewali Mandar, Semua Kecamatan, Semua Kelurahan	100 Persen 82,00 % 100 Persen 100 Persen 98,45 Persen	100 Persen 82,00 % 100 Persen 100 Persen 98,45 Persen	2 ruang	2 ruang	100 Persen	100 Persen	625,242,000	625,242,000	Dana Transfer Khusus - Dana Alokasi Khusus Fisik	Persentase APK SMP/MTs Persentase APK PAUD Persentase APK SD/MI Persentase APM SD/MI Persentase APM SMP/MTs	100 Persen 82,00 % 100 Persen 100 Persen 98,45 Persen	144,711,000			
1 0 1 0 2 2 0 5	Pembangunan Perpustakaan Sekolah	Persentase APK SMP/MTs Persentase APK PAUD Persentase APK SD/MI Persentase APM SD/MI Persentase APM SMP/MTs	Jumlah Perpustakaan yang dibangun	Persentase APK, APM SMP	Kab. Polewali Mandar, Semua Kecamatan, Semua Kelurahan	100 Persen 82,00 % 100 Persen 100 Persen 98,45 Persen	100 Persen 82,00 % 100 Persen 100 Persen 98,45 Persen	3 unit	3 unit	100 Persen	100 Persen	0	0	Dana Transfer Khusus - Dana Alokasi Khusus Fisik	Persentase APK SMP/MTs Persentase APK PAUD Persentase APK SD/MI Persentase APM SD/MI Persentase APM SMP/MTs	100 Persen 82,00 % 100 Persen 100 Persen 98,45 Persen	569,012,850			
1 0 1 0 2 2 0 6	Pembangunan Laboratorium	Persentase APK SMP/MTs Persentase APK PAUD Persentase APK SD/MI Persentase APM SD/MI Persentase APM SMP/MTs	Jumlah Laboratorium yang dibangun	Persentase APK, APM SMP	Kab. Polewali Mandar, Semua Kecamatan, Semua Kelurahan	100 Persen 82,00 % 100 Persen 100 Persen 98,45 Persen	100 Persen 82,00 % 100 Persen 100 Persen 98,45 Persen	1 Unit	1 Unit	100 Persen	100 Persen	4,833,276,000	4,833,276,000	Dana Transfer Khusus - Dana Alokasi Khusus Fisik	Persentase APK SMP/MTs Persentase APK PAUD Persentase APK SD/MI Persentase APM SD/MI Persentase APM SMP/MTs	100 Persen 82,00 % 100 Persen 100 Persen 98,45 Persen	209,048,700			
1 0 1 0 2 2 0 9	Pembangunan Rumah Dinas Kepala Sekolah/Guru/Penjaga Sekolah	Persentase APK SMP/MTs Persentase APK PAUD Persentase APK SD/MI Persentase APM SD/MI Persentase APM SMP/MTs	Jumlah Rumah Dinas yang dibangun	Persentase APK, APM SMP	Kab. Polewali Mandar, Semua Kecamatan, Semua Kelurahan	100 Persen 82,00 % 100 Persen 100 Persen 98,45 Persen	100 Persen 82,00 % 100 Persen 100 Persen 98,45 Persen	3 Unit	3 Unit	100 Persen	100 Persen	1,175,197,000	1,175,197,000	Dana Transfer Khusus - Dana Alokasi Khusus Fisik	Persentase APK SMP/MTs Persentase APK PAUD Persentase APK SD/MI Persentase APM SD/MI Persentase APM SMP/MTs	100 Persen 82,00 % 100 Persen 100 Persen 98,45 Persen	535,500,000			

**Perubahan Program dan Kegiatan Perangkat Daerah  
Kabupaten Polewali Mandar  
Tahun 2022**

Unit Organisasi : 1.01.2.22.0.00.10.0000 Dinas Pendidikan dan Kebudayaan  
Sub Unit Organisasi : 1.01.2.22.0.00.10.0000 Dinas Pendidikan dan Kebudayaan

Kode	Urusan/ Bidang Urusan/ Program/ Kegiatan/ Sub Kegiatan	Indikator Kinerja			Rencana Tahun 2022								Catatan Penting	Prakiraan Maju Rencana Tahun 2023				
		Capaian Program	Keluaran Sub Kegiatan	Hasil Kegiatan	Lokasi Output Kegiatan	Target Capaian Kinerja				Pagu Indikatif (Rp.)		Sumber Dana		Target Capaian Kinerja		Kebutuhan Dana/ Pagu Indikatif (Rp.)		
						Program		Keluaran Sub Kegiatan		Hasil Kegiatan				Sebelum	Sesudah		Tolok Ukur	Target
						Sebelum	Sesudah	Sebelum	Sesudah	Sebelum	Sesudah							
1 0 1 2 2 2	Pembangunan Sarana, Prasarana dan Utilitas Sekolah	Persentase APK SMP/MTs Persentase APK PAUD Persentase APK SD/MI Persentase APM SD/MI Persentase APM SMP/MTs	Jumlah sarana prasarana dan utilias sekolah yang dibangun	Persentase APK, APM SMP	Kab. Polewali Mandar, Semua Kecamatan, Semua Kelurahan	100 Persen 82,00 % 100 Persen 100 Persen 98,45 Persen	100 Persen 82,00 % 100 Persen 100 Persen 98,45 Persen	3 Unit 3 Unit	3 Unit 3 Unit	100 Persen 100 Persen	100 Persen 100 Persen	771,303,000 771,303,000	Dana Transfer Khusus - Dana Alokasi Khusus Fisik	Persentase APK SMP/MTs Persentase APK PAUD Persentase APK SD/MI Persentase APM SD/MI Persentase APM SMP/MTs	100 Persen 82,00 % 100 Persen 100 Persen 98,45 Persen	355,509,000		
1 0 1 2 2 4	Rehabilitasi Sedang/Berat Ruangan Kelas Sekolah	Persentase APK SMP/MTs Persentase APK PAUD Persentase APK SD/MI Persentase APM SD/MI Persentase APM SMP/MTs	Jumlah Ruang Kelas Sekolah yang direhabilitasi SMP	Persentase APK, APM SMP	Kab. Polewali Mandar, Semua Kecamatan, Semua Kelurahan	100 Persen 82,00 % 100 Persen 100 Persen 98,45 Persen	100 Persen 82,00 % 100 Persen 100 Persen 98,45 Persen	5 Ruang 5 Ruang	5 Ruang 5 Ruang	100 Persen 100 Persen	100 Persen 100 Persen	6,833,507,000 7,173,900,185	Dana Transfer Khusus - Dana Alokasi Khusus Fisik	Persentase APK SMP/MTs Persentase APK PAUD Persentase APK SD/MI Persentase APM SD/MI Persentase APM SMP/MTs	100 Persen 82,00 % 100 Persen 100 Persen 98,45 Persen	627,144,000		
1 0 1 2 2 5	Rehabilitasi Sedang/Berat Ruangan Guru Sekolah	Persentase APK SMP/MTs Persentase APK PAUD Persentase APK SD/MI Persentase APM SD/MI Persentase APM SMP/MTs	Jumlah Ruang Guru yang di Rehabilitasi	Persentase APK, APM SMP	Kab. Polewali Mandar, Semua Kecamatan, Semua Kelurahan	100 Persen 82,00 % 100 Persen 100 Persen 98,45 Persen	100 Persen 82,00 % 100 Persen 100 Persen 98,45 Persen	5 Ruang 5 Ruang	5 Ruang 5 Ruang	100 Persen 100 Persen	100 Persen 100 Persen	2,684,337,000 2,725,237,280	Dana Transfer Khusus - Dana Alokasi Khusus Fisik	Persentase APK SMP/MTs Persentase APK PAUD Persentase APK SD/MI Persentase APM SD/MI Persentase APM SMP/MTs	100 Persen 82,00 % 100 Persen 100 Persen 98,45 Persen	595,644,000		
1 0 1 2 2 7	Rehabilitasi Sedang/Berat Perpustakaan Sekolah	Persentase APK SMP/MTs Persentase APK PAUD Persentase APK SD/MI Persentase APM SD/MI Persentase APM SMP/MTs	Jumlah Perpustakaan yang direhabilitasi	Persentase APK, APM SMP	Kab. Polewali Mandar, Semua Kecamatan, Semua Kelurahan	100 Persen 82,00 % 100 Persen 100 Persen 98,45 Persen	100 Persen 82,00 % 100 Persen 100 Persen 98,45 Persen	1 Unit 1 Unit	1 Unit 1 Unit	100 Persen 100 Persen	100 Persen 100 Persen	794,480,000 844,555,001	Dana Transfer Khusus - Dana Alokasi Khusus Fisik	Persentase APK SMP/MTs Persentase APK PAUD Persentase APK SD/MI Persentase APM SD/MI Persentase APM SMP/MTs	100 Persen 82,00 % 100 Persen 100 Persen 98,45 Persen	267,106,350		

**Perubahan Program dan Kegiatan Perangkat Daerah  
Kabupaten Polewali Mandar  
Tahun 2022**

Unit Organisasi : 1.01.2.22.0.00.10.0000 Dinas Pendidikan dan Kebudayaan  
Sub Unit Organisasi : 1.01.2.22.0.00.10.0000 Dinas Pendidikan dan Kebudayaan

Kode	Urusan/ Bidang Urusan/ Program/ Kegiatan/ Sub Kegiatan	Indikator Kinerja			Rencana Tahun 2022										Catatan Penting	Prakiraan Maju Rencana Tahun 2023				
		Capaian Program	Keluaran Sub Kegiatan	Hasil Kegiatan	Lokasi Output Kegiatan	Target Capaian Kinerja						Pagu Indikatif (Rp.)		Sumber Dana		Target Capaian Kinerja		Kebutuhan Dana/ Pagu Indikatif (Rp.)		
						Program		Keluaran Sub Kegiatan		Hasil Kegiatan		Sebelum	Sesudah			Sebelum	Sesudah		Tolok Ukur	Target
						Sebelum	Sesudah	Sebelum	Sesudah	Sebelum	Sesudah									
1 0 1 0 2 2 1 8	Rehabilitasi Sedang/Berat Laboratorium	Persenatse APK SMP/MTs Persentase APK PAUD Persentase APK SD/MI Persentase APM SD/MI Persentase APM SMP/MTs	Jumlah Laboratorium yang direhabilitasi	Persentase APK, APM SMP	Kab. Polewali Mandar, Semua Kecamatan, Semua Kelurahan	100 Persen 82,00 % 100 Persen 100 Persen 98,45 Persen	100 Persen 82,00 % 100 Persen 100 Persen 98,45 Persen	2 Unit 2 Unit	2 Unit 2 Unit	100 Persen 100 Persen	100 Persen 100 Persen	1,483,149,000 1,483,149,000	Dana Transfer Khusus - Dana Alokasi Khusus Fisik	Persenatse APK SMP/MTs Persentase APK PAUD Persentase APK SD/MI Persentase APM SD/MI Persentase APM SMP/MTs	100 Persen 82,00 % 100 Persen 100 Persen 98,45 Persen	336,000,000				
1 0 1 0 2 2 2 1	Rehabilitasi Sedang/Berat Rumah Dinas Kepala Sekolah/Guru/Penj aga Sekolah	Persenatse APK SMP/MTs Persentase APK PAUD Persentase APK SD/MI Persentase APM SD/MI Persentase APM SMP/MTs	Jumlah Rumah Dinas yang direhabilitasi	Persentase APK, APM SMP	Kab. Polewali Mandar, Semua Kecamatan, Semua Kelurahan	100 Persen 82,00 % 100 Persen 100 Persen 98,45 Persen	100 Persen 82,00 % 100 Persen 100 Persen 98,45 Persen	5 Unit 5 Unit	5 Unit 5 Unit	100 Persen 100 Persen	100 Persen 100 Persen	0 0	Dana Transfer Khusus - Dana Alokasi Khusus Fisik	Persenatse APK SMP/MTs Persentase APK PAUD Persentase APK SD/MI Persentase APM SD/MI Persentase APM SMP/MTs	100 Persen 82,00 % 100 Persen 100 Persen 98,45 Persen	840,000,000				
1 0 1 0 2 2 2 4	Rehabilitasi Sedang/Berat Sarana, Prasarana dan Utilitas Sekolah	Persenatse APK SMP/MTs Persentase APK PAUD Persentase APK SD/MI Persentase APM SD/MI Persentase APM SMP/MTs	Jumlah Jamban/ Toilet yang di Rehabilitas	Persentase APK, APM SMP	Kab. Polewali Mandar, Semua Kecamatan, Semua Kelurahan	100 Persen 82,00 % 100 Persen 100 Persen 98,45 Persen	100 Persen 82,00 % 100 Persen 100 Persen 98,45 Persen	15 Unit 15 Unit	15 Unit 15 Unit	100 Persen 100 Persen	100 Persen 100 Persen	1,657,458,000 1,706,406,522	Dana Transfer Khusus - Dana Alokasi Khusus Fisik	Persenatse APK SMP/MTs Persentase APK PAUD Persentase APK SD/MI Persentase APM SD/MI Persentase APM SMP/MTs	100 Persen 82,00 % 100 Persen 100 Persen 98,45 Persen	133,323,750				
1 0 1 0 2 2 2 7	Pengadaan Perlengkapan Sekolah	Persenatse APK SMP/MTs Persentase APK PAUD Persentase APK SD/MI Persentase APM SD/MI Persentase APM SMP/MTs	Jumlah sarana untuk Proses Belajar Mengajar di Sekolah (Media pembelajaran) Jumlah sarana untuk Proses Belajar Mengajar di Sekolah (peralatan teknologi, informasi dan komunikasi (TIK)	Persentase APK, APM SMP	Kab. Polewali Mandar, Semua Kecamatan, Semua Kelurahan	100 Persen 82,00 % 100 Persen 100 Persen 98,45 Persen	100 Persen 82,00 % 100 Persen 100 Persen 98,45 Persen	5 Paket 5 Paket	5 Paket 5 Paket	100 Persen 100 Persen	100 Persen 100 Persen	0 0	Dana Transfer Khusus - Dana Alokasi Khusus Fisik	Persenatse APK SMP/MTs Persentase APK PAUD Persentase APK SD/MI Persentase APM SD/MI Persentase APM SMP/MTs	100 Persen 82,00 % 100 Persen 100 Persen 98,45 Persen	498,750,000				



**Perubahan Program dan Kegiatan Perangkat Daerah  
Kabupaten Polewali Mandar  
Tahun 2022**

Unit Organisasi : 1.01.2.22.0.00.10.0000 Dinas Pendidikan dan Kebudayaan  
Sub Unit Organisasi : 1.01.2.22.0.00.10.0000 Dinas Pendidikan dan Kebudayaan

Kode	Urusan/ Bidang Urusan/ Program/ Kegiatan/ Sub Kegiatan	Indikator Kinerja			Rencana Tahun 2022								Catatan Penting	Prakiraan Maju Rencana Tahun 2023				
		Capaian Program	Keluaran Sub Kegiatan	Hasil Kegiatan	Lokasi Output Kegiatan	Target Capaian Kinerja				Pagu Indikatif (Rp.)		Sumber Dana		Target Capaian Kinerja		Kebutuhan Dana/ Pagu Indikatif (Rp.)		
						Program		Keluaran Sub Kegiatan		Hasil Kegiatan				Sebelum	Sesudah		Tolok Ukur	Target
						Sebelum	Sesudah	Sebelum	Sesudah	Sebelum	Sesudah							
100203	Pengadaan Alat Praktik dan Peraga Siswa	Persenatse APK SMP/MTs Persentase APK PAUD Persentase APK SD/MI Persentase APM SD/MI Persentase APM SMP/MTs	Jumlah sarana untuk Proses Belajar Mengajar di Sekolah (Alat Laboratorium IPA FISIKA) Jumlah sarana untuk Proses Belajar Mengajar di Sekolah (Alat Laboratoryum IPA BIOLOGI)	Persenatse APK, APM SMP	Kab. Polewali Mandar, Semua Kecamatan, Semua Kelurahan	100 Persen 82,00 % 100 Persen 100 Persen 98,45 Persen	100 Persen 82,00 % 100 Persen 100 Persen 98,45 Persen	5 Paket 3 Paket	5 Paket 3 Paket	100 Persen 100 Persen	100 Persen 100 Persen	0 0	Dana Transfer Khusus - Dana Alokasi Khusus Fisik	Persenatse APK SMP/MTs Persentase APK PAUD Persentase APK SD/MI Persentase APM SD/MI Persentase APM SMP/MTs	100 Persen 82,00 % 100 Persen 100 Persen 98,45 Persen	209,013,000		
100208	Pembinaan Minat, Bakat dan Kreativitas Siswa	Persenatse APK SMP/MTs Persentase APK PAUD Persentase APK SD/MI Persentase APM SD/MI Persentase APM SMP/MTs	Jumlah siswa berprestasi	Persenatse APK, APM SMP	Kab. Polewali Mandar, Semua Kecamatan, Semua Kelurahan	100 Persen 82,00 % 100 Persen 100 Persen 98,45 Persen	100 Persen 82,00 % 100 Persen 100 Persen 98,45 Persen	11 Orang	11 Orang	100 Persen 100 Persen	100 Persen 100 Persen	214,916,300 171,761,000	Dana Transfer Umum-Dana Alokasi Umum	Persenatse APK SMP/MTs Persentase APK PAUD Persentase APK SD/MI Persentase APM SD/MI Persentase APM SMP/MTs	100 Persen 82,00 % 100 Persen 100 Persen 98,45 Persen	262,500,000		
100204	Pengembangan Karir Pendidik dan Tenaga Kependidikan pada Satuan Pendidikan Sekolah Menengah Pertama	Persenatse APK SMP/MTs Persentase APK PAUD Persentase APK SD/MI Persentase APM SD/MI Persentase APM SMP/MTs	Jumlah Guru yang mengikuti Magang	Persenatse APK, APM SMP	Kab. Polewali Mandar, Semua Kecamatan, Semua Kelurahan	100 Persen 82,00 % 100 Persen 100 Persen 98,45 Persen	100 Persen 82,00 % 100 Persen 100 Persen 98,45 Persen	20 Orang	20 Orang	100 Persen 100 Persen	100 Persen 100 Persen	0 0	Dana Transfer Umum-Dana Alokasi Umum	Persenatse APK SMP/MTs Persentase APK PAUD Persentase APK SD/MI Persentase APM SD/MI Persentase APM SMP/MTs	100 Persen 82,00 % 100 Persen 100 Persen 98,45 Persen	340,000,000		
100202	Pengelolaan Dana BOS Sekolah Menengah Pertama	Persenatse APK SMP/MTs Persentase APK PAUD Persentase APK SD/MI Persentase APM SD/MI Persentase APM SMP/MTs	jumlah sekolah yang menerima dana BOS	Persenatse APK, APM SMP	Kab. Polewali Mandar, Semua Kecamatan, Semua Kelurahan	100 Persen 82,00 % 100 Persen 100 Persen 98,45 Persen	100 Persen 82,00 % 100 Persen 100 Persen 98,45 Persen	86 Sekolah	86 Sekolah	100 Persen 100 Persen	100 Persen 100 Persen	21,441,129,241 21,734,905,754	DAK Non Fisik - BOS Reguler	Persenatse APK SMP/MTs Persentase APK PAUD Persentase APK SD/MI Persentase APM SD/MI Persentase APM SMP/MTs	100 Persen 82,00 % 100 Persen 100 Persen 98,45 Persen	19,864,965,120		
100203	<b>Pengelolaan Pendidikan Anak Usia Dini (PAUD)</b>										<b>16,089,019,440</b>	<b>14,363,419,440</b>		<b>17,089,443,000</b>				

**Perubahan Program dan Kegiatan Perangkat Daerah  
Kabupaten Polewali Mandar  
Tahun 2022**

Unit Organisasi : 1.01.2.22.0.00.10.0000 Dinas Pendidikan dan Kebudayaan  
Sub Unit Organisasi : 1.01.2.22.0.00.10.0000 Dinas Pendidikan dan Kebudayaan

Kode	Urusan/ Bidang Urusan/ Program/ Kegiatan/ Sub Kegiatan	Indikator Kinerja			Rencana Tahun 2022								Catatan Penting	Prakiraan Maju Rencana Tahun 2023				
		Capaian Program	Keluaran Sub Kegiatan	Hasil Kegiatan	Lokasi Output Kegiatan	Target Capaian Kinerja				Pagu Indikatif (Rp.)		Sumber Dana		Target Capaian Kinerja		Kebutuhan Dana/ Pagu Indikatif (Rp.)		
						Program		Keluaran Sub Kegiatan		Hasil Kegiatan				Sebelum	Sesudah		Tolok Ukur	Target
						Sebelum	Sesudah	Sebelum	Sesudah	Sebelum	Sesudah							
1002031	Pembangunan Gedung/Ruang Kelas/Ruang Guru PAUD	Persentase APK SMP/MTs Persentase APK PAUD Persentase APK SD/MI Persentase APM SD/MI Persentase APM SMP/MTs	Terbangunnya Ruang Guru dan Ruang Kelas PAUD	Persentase APK, APM PAUD	Kab. Polewali Mandar, Semua Kecamatan, Semua Kelurahan	100 Persen 82,00 % 100 Persen 100 Persen 98,45 Persen	100 Persen 82,00 % 100 Persen 100 Persen 98,45 Persen	4 Ruang	4 Ruang	82 Persen	82 Persen	492,342,640	492,342,640	Dana Transfer Khusus - Dana Alokasi Khusus Fisik	Persentase APK SMP/MTs Persentase APK PAUD Persentase APK SD/MI Persentase APM SD/MI Persentase APM SMP/MTs	100 Persen 82,00 % 100 Persen 100 Persen 98,45 Persen	436,409,000	
1002032	Pembangunan Sarana, Prasarana dan Utilitas PAUD	Persentase APK SMP/MTs Persentase APK PAUD Persentase APK SD/MI Persentase APM SD/MI Persentase APM SMP/MTs	Tersedianya Area Bermain dan Ruang UKS PAUD	Persentase APK, APM PAUD	Kab. Polewali Mandar, Semua Kecamatan, Semua Kelurahan	100 Persen 82,00 % 100 Persen 100 Persen 98,45 Persen	100 Persen 82,00 % 100 Persen 100 Persen 98,45 Persen	4 Ruang	4 Ruang	82 Persen	82 Persen	631,147,000	631,147,000	Dana Transfer Khusus - Dana Alokasi Khusus Fisik	Persentase APK SMP/MTs Persentase APK PAUD Persentase APK SD/MI Persentase APM SD/MI Persentase APM SMP/MTs	100 Persen 82,00 % 100 Persen 100 Persen 98,45 Persen	631,147,000	
1002033	Rehabilitasi Sedang/Berat Gedung/Ruang Kelas/Ruang Guru PAUD	Persentase APK SMP/MTs Persentase APK PAUD Persentase APK SD/MI Persentase APM SD/MI Persentase APM SMP/MTs	Jumlah Ruang Kelas Sekolah yang diRehabilitasi	Persentase APK, APM PAUD	Kab. Polewali Mandar, Semua Kecamatan, Semua Kelurahan	100 Persen 82,00 % 100 Persen 100 Persen 98,45 Persen	100 Persen 82,00 % 100 Persen 100 Persen 98,45 Persen	9 Paket	9 Paket	82 Persen	82 Persen	0	0	Dana Transfer Khusus - Dana Alokasi Khusus Fisik	Persentase APK SMP/MTs Persentase APK PAUD Persentase APK SD/MI Persentase APM SD/MI Persentase APM SMP/MTs	100 Persen 82,00 % 100 Persen 100 Persen 98,45 Persen	623,700,000	
1002034	Rehabilitasi Sedang/Berat Pembangunan Sarana, Prasarana dan Utilitas PAUD	Persentase APK SMP/MTs Persentase APK PAUD Persentase APK SD/MI Persentase APM SD/MI Persentase APM SMP/MTs	Jumlah Sarana, prasarana dan utilitas yang direhabilitasi	Persentase APK, APM PAUD	Kab. Polewali Mandar, Semua Kecamatan, Semua Kelurahan	100 Persen 82,00 % 100 Persen 100 Persen 98,45 Persen	100 Persen 82,00 % 100 Persen 100 Persen 98,45 Persen	8 Paket	8 Paket	82 Persen	82 Persen	0	0	Dana Transfer Khusus - Dana Alokasi Khusus Fisik	Persentase APK SMP/MTs Persentase APK PAUD Persentase APK SD/MI Persentase APM SD/MI Persentase APM SMP/MTs	100 Persen 82,00 % 100 Persen 100 Persen 98,45 Persen	67,200,000	

**Perubahan Program dan Kegiatan Perangkat Daerah  
Kabupaten Polewali Mandar  
Tahun 2022**

Unit Organisasi : 1.01.2.22.0.00.10.0000 Dinas Pendidikan dan Kebudayaan  
Sub Unit Organisasi : 1.01.2.22.0.00.10.0000 Dinas Pendidikan dan Kebudayaan

Kode	Urusan/ Bidang Urusan/ Program/ Kegiatan/ Sub Kegiatan	Indikator Kinerja			Rencana Tahun 2022								Catatan Penting	Prakiraan Maju Rencana Tahun 2023				
		Capaian Program	Keluaran Sub Kegiatan	Hasil Kegiatan	Lokasi Output Kegiatan	Target Capaian Kinerja				Pagu Indikatif (Rp.)		Sumber Dana		Target Capaian Kinerja		Kebutuhan Dana/ Pagu Indikatif (Rp.)		
						Program		Keluaran Sub Kegiatan		Hasil Kegiatan				Sebelum	Sesudah		Tolok Ukur	Target
						Sebelum	Sesudah	Sebelum	Sesudah	Sebelum	Sesudah							
100201	Pengadaan Alat Praktik dan Peraga Siswa PAUD	Persentase APK SMP/MTs Persentase APK PAUD Persentase APK SD/MI Persentase APM SD/MI Persentase APM SMP/MTs	Jumlah sarana untuk Proses Belajar Mengajar di Sekolah PAUD (Alat Permainan dalam) Jumlah sarana untuk Proses Belajar Mengajar di Sekolah PAUD (Alat Permainan Edukasi Luar )	Persentase APK, APM PAUD	Kab. Polewali Mandar, Semua Kecamatan, Semua Kelurahan	100 Persen 82,00 % 100 Persen 100 Persen 98,45 Persen	100 Persen 82,00 % 100 Persen 100 Persen 98,45 Persen	22 Paket 4 Paket	22 Paket 4 Paket	82 Persen 82 Persen	82 Persen 82 Persen	350,000,000 350,000,000	Dana Transfer Khusus - Dana Alokasi Khusus Fisik	Persentase APK SMP/MTs Persentase APK PAUD Persentase APK SD/MI Persentase APM SD/MI Persentase APM SMP/MTs	100 Persen 82,00 % 100 Persen 100 Persen 98,45 Persen	430,500,000		
100203	Penyediaan Pendidik dan Tenaga Kependidikan bagi Satuan PAUD	Persentase APK SMP/MTs Persentase APK PAUD Persentase APK SD/MI Persentase APM SD/MI Persentase APM SMP/MTs	Jumlah tendik dan pengelola PAUD yang menerima insentif	Persentase APK, APM PAUD	Kab. Polewali Mandar, Semua Kecamatan, Semua Kelurahan	100 Persen 82,00 % 100 Persen 100 Persen 98,45 Persen	100 Persen 82,00 % 100 Persen 100 Persen 98,45 Persen	520 Orang	520 Orang	82 Persen 82 Persen	82 Persen 82 Persen	1,571,802,000 1,571,802,000	Dana Transfer Umum-Dana Alokasi Umum	Persentase APK SMP/MTs Persentase APK PAUD Persentase APK SD/MI Persentase APM SD/MI Persentase APM SMP/MTs	100 Persen 82,00 % 100 Persen 100 Persen 98,45 Persen	3,144,287,000		
100208	Pengelolaan Dana BOP PAUD	Persentase APK SMP/MTs Persentase APK PAUD Persentase APK SD/MI Persentase APM SD/MI Persentase APM SMP/MTs	Jumlah PAUD yang menerima DAK Nonfisik BOP PAUD dan Hibah PAUD	Persentase APK, APM PAUD	Kab. Polewali Mandar, Semua Kecamatan, Semua Kelurahan	100 Persen 82,00 % 100 Persen 100 Persen 98,45 Persen	100 Persen 82,00 % 100 Persen 100 Persen 98,45 Persen	527 Sekolah	527 Sekolah	82 Persen 82 Persen	82 Persen 82 Persen	13,043,727,800 11,318,127,800	Dana Transfer Umum-Dana Alokasi Umum Dana Transfer Khusus - Dana Alokasi Khusus Fisik DAK Non Fisik- BOP PAUD	Persentase APK SMP/MTs Persentase APK PAUD Persentase APK SD/MI Persentase APM SD/MI Persentase APM SMP/MTs	100 Persen 82,00 % 100 Persen 100 Persen 98,45 Persen	11,756,200,000		
100204	<b>Pengelolaan Pendidikan Nonformal/Kesetaraan</b>											<b>3,096,715,100</b>	<b>3,207,075,100</b>		<b>5,305,400,000</b>			
100204	Penyelenggaraan Proses Belajar Nonformal/Kesetaraan	Persentase Lembaga Non Formal/Kesetaraan yang menyelenggarakan Pendidikan Terlaksananya AN Terlaksananya Sosialisasi Anak Putus Sekolah	Jumlah Dokumen anak putus sekolah`	Persentase Lembaga Non Formal/Kesetaraan yang menyelenggarakan Pendidikan	Kab. Polewali Mandar, Semua Kecamatan, Semua Kelurahan	100 persen 100 persen 100 persen	100 persen 100 persen 100 persen	1 Dokumen	1 Dokumen	100 Persen 100 Persen	100 Persen 100 Persen	36,630,900 36,630,900	Dana Transfer Umum-Dana Alokasi Umum	Persentase Lembaga Non Formal/Kesetaraan yang menyelenggarakan Pendidikan Terlaksananya AN Terlaksananya Sosialisasi Anak Putus Sekolah	100 persen 100 persen 100 persen	52,500,000		

**Perubahan Program dan Kegiatan Perangkat Daerah  
Kabupaten Polewali Mandar  
Tahun 2022**

Unit Organisasi : 1.01.2.22.0.00.10.0000 Dinas Pendidikan dan Kebudayaan  
Sub Unit Organisasi : 1.01.2.22.0.00.10.0000 Dinas Pendidikan dan Kebudayaan

Kode	Urusan/ Bidang Urusan/ Program/ Kegiatan/ Sub Kegiatan	Indikator Kinerja			Rencana Tahun 2022								Catatan Penting	Prakiraan Maju Rencana Tahun 2023				
		Capaian Program	Keluaran Sub Kegiatan	Hasil Kegiatan	Lokasi Output Kegiatan	Target Capaian Kinerja						Pagu Indikatif (Rp.)		Sumber Dana	Target Capaian Kinerja		Kebutuhan Dana/ Pagu Indikatif (Rp.)	
						Program		Keluaran Sub Kegiatan		Hasil Kegiatan					Tolok Ukur	Target		
						Sebelum	Sesudah	Sebelum	Sesudah	Sebelum	Sesudah	Sebelum						Sesudah
1 0 1 0 2 4 3	Penyiapan dan Tindak Lanjut Evaluasi Satuan Pendidikan di Pendidikan Nonformal/Kesetaraan	Persentase Lembaga Non Formal/Kesetaraan yang menyelenggarakan Pendidikan Terlaksananya AN Terlaksananya Sosialisasi Anak Putus Sekolah	Jumlah PKBM yang melaksanakan AN	Persentase Lembaga Non Formal/Kesetaraan yang menyelenggarakan Pendidikan	Kab. Polewali Mandar, Semua Kecamatan, Semua Kelurahan	100 persen 100 persen 100 persen	100 persen 100 persen 100 persen	46 Lembaga	46 Lembaga	100 Persen	100 Persen	36,998,100	36,958,100	Dana Transfer Umum-Dana Alokasi Umum	Persentase Lembaga Non Formal/Kesetaraan yang menyelenggarakan Pendidikan Terlaksananya AN Terlaksananya Sosialisasi Anak Putus Sekolah	100 persen 100 persen 100 persen	100,000,000	
1 0 1 0 4 7	Pengelolaan Dana BOP Sekolah Nonformal/Kesetaraan	Persentase Lembaga Non Formal/Kesetaraan yang menyelenggarakan Pendidikan Terlaksananya AN Terlaksananya Sosialisasi Anak Putus Sekolah	Jumlah Lembaga PKBM dan SKB yang menerima Hibah kepada badan/lembaga/organisasi swasta-Hibah Pendidikan Kesetaraan	Persentase Lembaga Non Formal/Kesetaraan yang menyelenggarakan Pendidikan	Kab. Polewali Mandar, Semua Kecamatan, Semua Kelurahan	100 persen 100 persen 100 persen	100 persen 100 persen 100 persen	46 Lembaga	46 Lembaga	100 Persen	100 Persen	3,023,086,100	3,133,486,100	Dana Transfer Khusus - Dana Alokasi Khusus Fisik DAK Non Fisik-BOP Pendidikan Kesetaraan	Persentase Lembaga Non Formal/Kesetaraan yang menyelenggarakan Pendidikan Terlaksananya AN Terlaksananya Sosialisasi Anak Putus Sekolah	100 persen 100 persen 100 persen	5,152,900,000	
1 0 1 4	<b>PROGRAM PENDIDIK DAN TENAGA KEPENDIDIKAN</b>											174,352,400	174,351,900		262,500,000			
1 0 1 4 01	<b>Pemerataan Kuantitas dan Kualitas Pendidik dan Tenaga Kependidikan bagi Satuan Pendidikan Dasar, PAUD, dan Pendidikan Nonformal/Kesetaraan</b>											174,352,400	174,351,900		262,500,000			
1 0 1 4 1 1	Perhitungan dan Pemetaan Pendidik dan Tenaga Kependidikan Satuan Pendidikan Dasar, PAUD, dan Pendidikan Nonformal/Kesetaraan	Persentase Tenaga Pendidik dan tenaga kependidikan yang memenuhi standar kompetensi	Jumlah dokumen data pendidikan	Persentase Tenaga pendidik dan tenaga kependidikan yang memenuhi kompotensi	Kab. Polewali Mandar, Semua Kecamatan, Semua Kelurahan	100 persen	100 persen	1 Dokumen	1 Dokumen	100 Persen	100 Persen	75,752,400	75,751,900	Dana Transfer Umum-Dana Alokasi Umum	Persentase Tenaga Pendidik dan tenaga kependidikan yang memenuhi standar kompetensi	100 persen	157,500,000	
1 0 1 4 1 2	Penataan Pendistribusian Pendidik dan Tenaga Kependidikan bagi Satuan Pendidikan Dasar, PAUD, dan Pendidikan Nonformal/Kesetaraan	Persentase Tenaga Pendidik dan tenaga kependidikan yang memenuhi standar kompetensi	Jumlah Guru berprestasi Jumlah Guru yang bersertifikasi	Persentase Tenaga pendidik dan tenaga kependidikan yang memenuhi kompotensi	Kab. Polewali Mandar, Semua Kecamatan, Semua Kelurahan	100 persen	100 persen	30 orang 2500 orang	30 orang 2500 orang	100 Persen	100 Persen	98,600,000	98,600,000	Dana Transfer Umum-Dana Alokasi Umum	Persentase Tenaga Pendidik dan tenaga kependidikan yang memenuhi standar kompetensi	100 persen	105,000,000	
2	<b>URUSAN PEMERINTAHAN WAJIB YANG TIDAK BERKAITAN DENGAN PELAYANAN DASAR</b>																	
2 2 2	<b>URUSAN PEMERINTAHAN BIDANG KEBUDAYAAN</b>											287,043,900	710,260,700		347,900,000			
2 2 2	<b>PROGRAM PENGEMBANGAN KEBUDAYAAN</b>											0	0		52,500,000			
2 2 2 01	<b>Pengelolaan Kebudayaan yang Masyarakat Pelakunya dalam Daerah Kabupaten/Kota</b>											0	0		52,500,000			

**Perubahan Program dan Kegiatan Perangkat Daerah  
Kabupaten Polewali Mandar  
Tahun 2022**

Unit Organisasi : 1.01.2.22.0.00.10.0000 Dinas Pendidikan dan Kebudayaan  
Sub Unit Organisasi : 1.01.2.22.0.00.10.0000 Dinas Pendidikan dan Kebudayaan

Kode	Urusan/ Bidang Urusan/ Program/ Kegiatan/ Sub Kegiatan	Indikator Kinerja			Rencana Tahun 2022								Catatan Penting	Prakiraan Maju Rencana Tahun 2023				
		Capaian Program	Keluaran Sub Kegiatan	Hasil Kegiatan	Lokasi Output Kegiatan	Target Capaian Kinerja						Pagu Indikatif (Rp.)		Sumber Dana	Target Capaian Kinerja		Kebutuhan Dana/ Pagu Indikatif (Rp.)	
						Program		Keluaran Sub Kegiatan		Hasil Kegiatan					Tolok Ukur	Target		
						Sebelum	Sesudah	Sebelum	Sesudah	Sebelum	Sesudah	Sebelum						Sesudah
22020201	Pelindungan, Pengembangan, Pemanfaatan Objek Pemajuan Kebudayaan	Persentase kebudayaan dan sejarah yang dikembangkan dan dilindungi	Jumlah Dokumen Sejarah	jumlah dokumen sejarah	Kab. Polewali Mandar, Semua Kecamatan, Semua Kelurahan	70 persen	70 persen	1 Dokumen	1 Dokumen	1 dokumen	1 dokumen	0	0	Dana Transfer Umum-Dana Alokasi Umum	Persentase kebudayaan dan sejarah yang dikembangkan dan dilindungi	70 persen	52,500,000	
22020203	<b>PROGRAM PENGEMBANGAN KESENIAN TRADISIONAL</b>												<b>217,121,600</b>	<b>640,338,400</b>		<b>155,400,000</b>		
2202020301	<b>Pembinaan Kesenian yang Masyarakat Pelakunya dalam Daerah Kabupaten/Kota</b>												<b>217,121,600</b>	<b>640,338,400</b>		<b>155,400,000</b>		
2202020301	Peningkatan Pendidikan dan Pelatihan Sumber Daya Manusia Kesenian Tradisional	Meningkatnya seni tradisional yang dilestarikan	Jumlah peserta yang mengikuti workshop	pesentase Seni Tradisional yang lestari	Kab. Polewali Mandar, Semua Kecamatan, Semua Kelurahan	100 persen	100 persen	30 Orang	30 Orang	100 Persen	100 Persen	0	0	Dana Transfer Umum-Dana Alokasi Umum	Meningkatnya seni tradisional yang dilestarikan	100 persen	31,500,000	
2202020303	Peningkatan Kapasitas Tata Kelola Lembaga Kesenian Tradisional	Meningkatnya seni tradisional yang dilestarikan	Jumlah Atraksi seni tradisional yang dilestarikan	pesentase Seni Tradisional yang lestari	Kab. Polewali Mandar, Semua Kecamatan, Semua Kelurahan	100 persen	100 persen	17 Atraksi	17 Atraksi	100 Persen	100 Persen	217,121,600	640,338,400	Dana Transfer Umum-Dana Alokasi Umum	Meningkatnya seni tradisional yang dilestarikan	100 persen	123,900,000	
22020205	<b>PROGRAM PELESTARIAN DAN PENGELOLAAN CAGAR BUDAYA</b>												<b>69,922,300</b>	<b>69,922,300</b>		<b>90,000,000</b>		
2202020501	<b>Penetapan Cagar Budaya Peringkat Kabupaten/Kota</b>												<b>69,922,300</b>	<b>69,922,300</b>		<b>90,000,000</b>		
2202020501	Penetapan Cagar Budaya	Presentase Cagar Budaya yang dilestarikan	Jumlah cagar Budaya yang ditetapkan	Persentase situs cagar budaya lestari	Kab. Polewali Mandar, Semua Kecamatan, Semua Kelurahan	100,00 %	100,00 %	30 Cagar Budaya	30 Cagar Budaya	100 Persen	100 Persen	69,922,300	69,922,300	Dana Transfer Umum-Dana Alokasi Umum	Presentase Cagar Budaya yang dilestarikan	100,00 %	90,000,000	
22020206	<b>PROGRAM PENGELOLAAN PERMUSEUMAN</b>												<b>0</b>	<b>0</b>		<b>50,000,000</b>		
2202020601	<b>Pengelolaan Museum Kabupaten/Kota</b>												<b>0</b>	<b>0</b>		<b>50,000,000</b>		
2202020601	Pelindungan, Pengembangan, dan Pemanfaatan Koleksi secara Terpadu	persentase benda pusaka dan alat kesenian yang dilestarikan	Jumlah benda Pusaka dan alat kesenian yang dikoleksi	Jumlah benda pusaka dan alat kesenian yang dikoleksi	Kab. Polewali Mandar, Semua Kecamatan, Semua Kelurahan	70 persen	70 persen	30 bh	30 bh	30 bh	30 bh	0	0	Dana Transfer Umum-Dana Alokasi Umum	persentase benda pusaka dan alat kesenian yang dilestarikan	70 persen	50,000,000	
<b>TOTAL</b>												<b>445,352,635,683</b>	<b>455,234,675,131</b>		<b>461,751,059,542</b>			

**Perubahan Program dan Kegiatan Perangkat Daerah  
Kabupaten Polewali Mandar  
Tahun 2022**

Unit Organisasi : 1.02.0.00.0.00.11.0000 Dinas Kesehatan

Sub Unit Organisasi : 1.02.0.00.0.00.11.0000 Dinas Kesehatan

Kode	Urusan/ Bidang Urusan/ Program/ Kegiatan/ Sub Kegiatan	Indikator Kinerja			Rencana Tahun 2022								Catatan Penting	Prakiraan Maju Rencana Tahun 2023										
		Capaian Program	Keluaran Sub Kegiatan	Hasil Kegiatan	Lokasi Output Kegiatan	Target Capaian Kinerja						Pagu Indikatif (Rp.)		Sumber Dana	Target Capaian Kinerja		Kebutuhan Dana/ Pagu Indikatif (Rp.)							
						Program		Keluaran Sub Kegiatan		Hasil Kegiatan		Sebelum			Sesudah	Tolok Ukur		Target						
						Sebelum	Sesudah	Sebelum	Sesudah	Sebelum	Sesudah													
1		<b>URUSAN PEMERINTAHAN WAJIB YANG BERKAITAN DENGAN PELAYANAN DASAR</b>																						
1	02																168,970,731,488	173,450,186,063				2,063,929,700		
1	02	01																56,463,581,739	58,885,817,714				174,703,400	
1	02	01	2.01	<b>Perencanaan, Penganggaran, dan Evaluasi Kinerja Perangkat Daerah</b>															71,082,100	71,082,100				0
1	02	01	2.01	01	Penyusunan Dokumen Perencanaan Perangkat Daerah	Persentase dokumen perencanaan perangkat daerah yang disusun sesuai standar dan tepat waktu	jumlah dokumen rencana kerja (RENJA) tahunan yang tersusun sesuai standar dan tepat waktu	Persentase Dokumen Perencanaan dan Evaluasi Perangkat Daerah yang disusun	Kab. Polewali Mandar, Semua Kecamatan, Semua Kelurahan	100 Persen	100 Persen	1 Dokumen	1 Dokumen	100 Persen	100 Persen	20,444,400	20,444,400	Dana Transfer Umum-Dana Alokasi Umum	Persentase dokumen perencanaan perangkat daerah yang disusun sesuai standar dan tepat waktu	100 Persen	0			
1	02	01	2.01	02	Koordinasi dan Penyusunan Dokumen RKA-SKPD	Persentase dokumen perencanaan perangkat daerah yang disusun sesuai standar dan tepat waktu	jumlah dokumen rencana kerja anggaran (RKA) perangkat daerah yang tersusun sesuai standar dan tepat waktu	Persentase Dokumen Perencanaan dan Evaluasi Perangkat Daerah yang disusun	Kab. Polewali Mandar, Semua Kecamatan, Semua Kelurahan	100 Persen	100 Persen	1 Dokumen	1 Dokumen	100 Persen	100 Persen	36,583,700	36,583,700	Dana Transfer Umum-Dana Alokasi Umum	Persentase dokumen perencanaan perangkat daerah yang disusun sesuai standar dan tepat waktu	100 Persen	0			
1	02	01	2.01	07	Evaluasi Kinerja Perangkat Daerah	Persentase dokumen perencanaan perangkat daerah yang disusun sesuai standar dan tepat waktu	jumlah dokumen evaluasi perangkat daerah yang tersusun	Persentase Dokumen Perencanaan dan Evaluasi Perangkat Daerah yang disusun	Kab. Polewali Mandar, Semua Kecamatan, Semua Kelurahan	100 Persen	100 Persen	1 Dokumen	1 Dokumen	100 Persen	100 Persen	14,054,000	14,054,000	Dana Transfer Umum-Dana Alokasi Umum	Persentase dokumen perencanaan perangkat daerah yang disusun sesuai standar dan tepat waktu	100 Persen	0			
1	02	01	2.02	<b>Administrasi Keuangan Perangkat Daerah</b>															56,015,075,939	58,339,027,164				0

**Perubahan Program dan Kegiatan Perangkat Daerah  
Kabupaten Polewali Mandar  
Tahun 2022**

Unit Organisasi : 1.02.0.00.0.00.11.0000 Dinas Kesehatan  
Sub Unit Organisasi : 1.02.0.00.0.00.11.0000 Dinas Kesehatan

Kode	Urusan/ Bidang Urusan/ Program/ Kegiatan/ Sub Kegiatan	Indikator Kinerja			Rencana Tahun 2022										Catatan Penting	Prakiraan Maju Rencana Tahun 2023				
		Capaian Program	Keluaran Sub Kegiatan	Hasil Kegiatan	Lokasi Output Kegiatan	Target Capaian Kinerja						Pagu Indikatif (Rp.)		Sumber Dana		Target Capaian Kinerja		Kebutuhan Dana/ Pagu Indikatif (Rp.)		
						Program		Keluaran Sub Kegiatan		Hasil Kegiatan		Sebelum	Sesudah			Sebelum	Sesudah		Tolok Ukur	Target
						Sebelum	Sesudah	Sebelum	Sesudah	Sebelum	Sesudah									
1.02.0.00.0.00.11.0000	Penyediaan Gaji dan Tunjangan ASN	Persenase PNS perangkat daerah yang berkinerja baik Persentase dokumen perencanaan perangkat daerah yang disusun sesuai standar dan tepat waktu Persentase pelaporan perangkat daerah sesuai standar dan tepat waktu Persentase penyampaian laporan aset sesuai standar dan tepat waktu Persentase penyampaian laporan keuangan sesuai standar dan tepat waktu Persentase penyampaian SPM sesuai standar dan tepat waktu Persentase sarana dan prasarana kantor kondisi baik Persentase tertib ketatausahaan kantor	jumlah pegawai ASN yang diayarkan gaji dan tunjangannya	Persentase Dokumen Keuangan yang disusun	Kab. Polewali Mandar, Semua Kecamatan, Semua Kelurahan	85 Persen 100 Persen 96 Persen 97,78 Persen 100 Persen 95,56 Persen 77 Persen 80 Persen	85 Persen 100 Persen 96 Persen 97,78 Persen 100 Persen 95,56 Persen 77 Persen 80 Persen	827 ASN	827 ASN	100 Persen	100 Persen	52,280,006,239	54,625,057,464	Dana Transfer Umum-Dana Alokasi Umum Dana Transfer Khusus - Dana Alokasi Khusus Fisik	Persenase PNS perangkat daerah yang berkinerja baik Persentase dokumen perencanaan perangkat daerah yang disusun sesuai standar dan tepat waktu Persentase pelaporan perangkat daerah sesuai standar dan tepat waktu Persentase penyampaian laporan aset sesuai standar dan tepat waktu Persentase penyampaian laporan keuangan sesuai standar dan tepat waktu Persentase penyampaian SPM sesuai standar dan tepat waktu Persentase sarana dan prasarana kantor kondisi baik Persentase tertib ketatausahaan kantor	85 Persen 100 Persen 96 Persen 97,78 Persen 100 Persen 95,56 Persen 77 Persen 80 Persen	0			

**Perubahan Program dan Kegiatan Perangkat Daerah  
Kabupaten Polewali Mandar  
Tahun 2022**

Unit Organisasi : 1.02.0.00.0.00.11.0000 Dinas Kesehatan  
Sub Unit Organisasi : 1.02.0.00.0.00.11.0000 Dinas Kesehatan

Kode	Urusan/ Bidang Urusan/ Program/ Kegiatan/ Sub Kegiatan	Indikator Kinerja			Rencana Tahun 2022										Catatan Penting	Prakiraan Maju Rencana Tahun 2023				
		Capaian Program	Keluaran Sub Kegiatan	Hasil Kegiatan	Lokasi Output Kegiatan	Target Capaian Kinerja						Pagu Indikatif (Rp.)		Sumber Dana		Target Capaian Kinerja		Kebutuhan Dana/ Pagu Indikatif (Rp.)		
						Program		Keluaran Sub Kegiatan		Hasil Kegiatan		Sebelum	Sesudah			Sebelum	Sesudah		Tolok Ukur	Target
						Sebelum	Sesudah	Sebelum	Sesudah	Sebelum	Sesudah									
1.02.0.00.0.00.11.0000	Penyediaan Administrasi Pelaksanaan Tugas ASN	Persenase PNS perangkat daerah yang berkinerja baik Persentase dokumen perencanaan perangkat daerah yang disusun sesuai standar dan tepat waktu Persentase pelaporan perangkat daerah sesuai standar dan tepat waktu Persentase penyampaian laporan aset sesuai standar dan tepat waktu Persentase penyampaian laporan keuangan sesuai standar dan tepat waktu Persentase penyampaian SPM sesuai standar dan tepat waktu Persentase sarana dan prasarana kantor kondisi baik Persentase tertib ketatausahaan kantor	jumlah tenaga administrasi jumlah tenaga kontrak daerah	Persentase Dokumen Keuangan yang disusun	Kab. Polewali Mandar, Semua Kecamatan, Semua Kelurahan	85 Persen 100 Persen 96 Persen 97,78 Persen 100 Persen 95,56 Persen 77 Persen 80 Persen	85 Persen 100 Persen 96 Persen 97,78 Persen 100 Persen 95,56 Persen 77 Persen 80 Persen	42 tenaga 102 tenaga	42 tenaga 102 tenaga	100 Persen 100 Persen	100 Persen 100 Persen	3,727,120,900 3,706,020,900	3,706,020,900 3,706,020,900	Dana Transfer Umum-Dana Alokasi Umum	Persenase PNS perangkat daerah yang berkinerja baik Persentase dokumen perencanaan perangkat daerah yang disusun sesuai standar dan tepat waktu Persentase pelaporan perangkat daerah sesuai standar dan tepat waktu Persentase penyampaian laporan aset sesuai standar dan tepat waktu Persentase penyampaian laporan keuangan sesuai standar dan tepat waktu Persentase penyampaian SPM sesuai standar dan tepat waktu Persentase sarana dan prasarana kantor kondisi baik Persentase tertib ketatausahaan kantor	85 Persen 100 Persen 96 Persen 97,78 Persen 100 Persen 95,56 Persen 77 Persen 80 Persen	0			



**Perubahan Program dan Kegiatan Perangkat Daerah  
Kabupaten Polewali Mandar  
Tahun 2022**

Unit Organisasi : 1.02.0.00.0.00.11.0000 Dinas Kesehatan  
Sub Unit Organisasi : 1.02.0.00.0.00.11.0000 Dinas Kesehatan

Kode	Urusan/ Bidang Urusan/ Program/ Kegiatan/ Sub Kegiatan	Indikator Kinerja			Rencana Tahun 2022										Catatan Penting	Prakiraan Maju Rencana Tahun 2023				
		Capaian Program	Keluaran Sub Kegiatan	Hasil Kegiatan	Lokasi Output Kegiatan	Target Capaian Kinerja						Pagu Indikatif (Rp.)		Sumber Dana		Target Capaian Kinerja		Kebutuhan Dana/ Pagu Indikatif (Rp.)		
						Program		Keluaran Sub Kegiatan		Hasil Kegiatan		Sebelum	Sesudah			Sebelum	Sesudah		Tolok Ukur	Target
						Sebelum	Sesudah	Sebelum	Sesudah	Sebelum	Sesudah									
1 0 2 0 1 2 0 5	Koordinasi dan Penyusunan Laporan Keuangan Akhir Tahun SKPD	Persenase PNS perangkat daerah yang berkinerja baik Persentase dokumen perencanaan perangkat daerah yang disusun sesuai standar dan tepat waktu Persentase pelaporan perangkat daerah sesuai standar dan tepat waktu Persentase penyampaian laporan aset sesuai standar dan tepat waktu Persentase penyampaian laporan keuangan sesuai standar dan tepat waktu Persentase penyampaian SPM sesuai standar dan tepat waktu Persentase sarana dan prasarana kantor kondisi baik Persentase tertib ketatausahaan kantor	Jumlah Dokumen Laporan Keuangan akhir tahun sesuai standar dan tepat waktu	Persentase Dokumen Keuangan yang disusun	Kab. Polewali Mandar, Semua Kecamatan, Semua Kelurahan	85 Persen 100 Persen 96 Persen 97,78 Persen 100 Persen 95,56 Persen 77 Persen 80 Persen	85 Persen 100 Persen 96 Persen 97,78 Persen 100 Persen 95,56 Persen 77 Persen 80 Persen	1 Dokumen	1 Dokumen	100 Persen	100 Persen	2,698,800	2,698,800	Dana Transfer Umum-Dana Alokasi Umum	Persenase PNS perangkat daerah yang berkinerja baik Persentase dokumen perencanaan perangkat daerah yang disusun sesuai standar dan tepat waktu Persentase pelaporan perangkat daerah sesuai standar dan tepat waktu Persentase penyampaian laporan aset sesuai standar dan tepat waktu Persentase penyampaian laporan keuangan sesuai standar dan tepat waktu Persentase penyampaian SPM sesuai standar dan tepat waktu Persentase sarana dan prasarana kantor kondisi baik Persentase tertib ketatausahaan kantor	85 Persen 100 Persen 96 Persen 97,78 Persen 100 Persen 95,56 Persen 77 Persen 80 Persen	0			

**Perubahan Program dan Kegiatan Perangkat Daerah  
Kabupaten Polewali Mandar  
Tahun 2022**

Unit Organisasi : 1.02.0.00.0.00.11.0000 Dinas Kesehatan  
Sub Unit Organisasi : 1.02.0.00.0.00.11.0000 Dinas Kesehatan

Kode	Urusan/ Bidang Urusan/ Program/ Kegiatan/ Sub Kegiatan	Indikator Kinerja			Rencana Tahun 2022										Catatan Penting	Prakiraan Maju Rencana Tahun 2023				
		Capaian Program	Keluaran Sub Kegiatan	Hasil Kegiatan	Lokasi Output Kegiatan	Target Capaian Kinerja						Pagu Indikatif (Rp.)		Sumber Dana		Target Capaian Kinerja		Kebutuhan Dana/ Pagu Indikatif (Rp.)		
						Program		Keluaran Sub Kegiatan		Hasil Kegiatan		Sebelum	Sesudah			Sebelum	Sesudah		Tolok Ukur	Target
						Sebelum	Sesudah	Sebelum	Sesudah	Sebelum	Sesudah									
1 0 2 0 2 0 2 8	Penyusunan Pelaporan dan Analisis Prognosis Realisasi Anggaran	Persenase PNS perangkat daerah yang berkinerja baik Persentase dokumen perencanaan perangkat daerah yang disusun sesuai standar dan tepat waktu Persentase pelaporan perangkat daerah sesuai standar dan tepat waktu Persentase penyampaian laporan aset sesuai standar dan tepat waktu Persentase penyampaian laporan keuangan sesuai standar dan tepat waktu Persentase penyampaian SPM sesuai standar dan tepat waktu Persentase sarana dan prasarana kantor kondisi baik Persentase tertib ketatausahaan kantor	Jumlah Laporan & Analisis Realisasi Anggaran yang tersusun sesuai standar dan tepat waktu	Persentase Dokumen Keuangan yang disusun	Kab. Polewali Mandar, Semua Kecamatan, Semua Kelurahan	85 Persen 100 Persen 96 Persen 97,78 Persen 100 Persen 95,56 Persen 77 Persen 80 Persen	85 Persen 100 Persen 96 Persen 97,78 Persen 100 Persen 95,56 Persen 77 Persen 80 Persen	1 Dokumen	1 Dokumen	100 Persen	100 Persen	5,250,000	5,250,000	Dana Transfer Umum-Dana Alokasi Umum	Persenase PNS perangkat daerah yang berkinerja baik Persentase dokumen perencanaan perangkat daerah yang disusun sesuai standar dan tepat waktu Persentase pelaporan perangkat daerah sesuai standar dan tepat waktu Persentase penyampaian laporan aset sesuai standar dan tepat waktu Persentase penyampaian laporan keuangan sesuai standar dan tepat waktu Persentase penyampaian SPM sesuai standar dan tepat waktu Persentase sarana dan prasarana kantor kondisi baik Persentase tertib ketatausahaan kantor	85 Persen 100 Persen 96 Persen 97,78 Persen 100 Persen 95,56 Persen 77 Persen 80 Persen	0			
1 0 2 0 1 03	<b>Administrasi Barang Milik Daerah pada Perangkat Daerah</b>														<b>4,408,400</b>	<b>4,408,400</b>		<b>0</b>		

**Perubahan Program dan Kegiatan Perangkat Daerah  
Kabupaten Polewali Mandar  
Tahun 2022**

Unit Organisasi : 1.02.0.00.0.00.11.0000 Dinas Kesehatan  
Sub Unit Organisasi : 1.02.0.00.0.00.11.0000 Dinas Kesehatan

Kode	Urusan/ Bidang Urusan/ Program/ Kegiatan/ Sub Kegiatan	Indikator Kinerja			Rencana Tahun 2022										Catatan Penting	Prakiraan Maju Rencana Tahun 2023				
		Capaian Program	Keluaran Sub Kegiatan	Hasil Kegiatan	Lokasi Output Kegiatan	Target Capaian Kinerja						Pagu Indikatif (Rp.)		Sumber Dana		Target Capaian Kinerja		Kebutuhan Dana/ Pagu Indikatif (Rp.)		
						Program		Keluaran Sub Kegiatan		Hasil Kegiatan		Sebelum	Sesudah			Sebelum	Sesudah		Tolok Ukur	Target
						Sebelum	Sesudah	Sebelum	Sesudah	Sebelum	Sesudah									
1.02.0.00.0.00.11.0000	Penatausahaan Barang Milik Daerah pada SKPD	Persenase PNS perangkat daerah yang berkinerja baik Persentase dokumen perencanaan perangkat daerah yang disusun sesuai standar dan tepat waktu Persentase pelaporan perangkat daerah sesuai standar dan tepat waktu Persentase penyampaian laporan aset sesuai standar dan tepat waktu Persentase penyampaian laporan keuangan sesuai standar dan tepat waktu Persentase penyampaian SPM sesuai standar dan tepat waktu Persentase sarana dan prasarana kantor kondisi baik Persentase tertib ketatausahaan kantor	jumlah dokumen barang milik daerah yang tersusun sesuai standar dan tepat waktu	Persentase Dokumen Kepegawaian dan Umum yang di susun	Kab. Polewali Mandar, Semua Kecamatan, Semua Kelurahan	85 Persen 100 Persen 96 Persen 97,78 Persen 100 Persen 95,56 Persen 77 Persen 80 Persen	85 Persen 100 Persen 96 Persen 97,78 Persen 100 Persen 95,56 Persen 77 Persen 80 Persen	1 Dokumen	1 Dokumen	100 Persen	100 Persen	4,408,400	4,408,400	Dana Transfer Umum-Dana Alokasi Umum	Persenase PNS perangkat daerah yang berkinerja baik Persentase dokumen perencanaan perangkat daerah yang disusun sesuai standar dan tepat waktu Persentase pelaporan perangkat daerah sesuai standar dan tepat waktu Persentase penyampaian laporan aset sesuai standar dan tepat waktu Persentase penyampaian laporan keuangan sesuai standar dan tepat waktu Persentase penyampaian SPM sesuai standar dan tepat waktu Persentase sarana dan prasarana kantor kondisi baik Persentase tertib ketatausahaan kantor	85 Persen 100 Persen 96 Persen 97,78 Persen 100 Persen 95,56 Persen 77 Persen 80 Persen	0			
1.02.0.00.0.00.11.0000	<b>Administrasi Kepegawaian Perangkat Daerah</b>																	<b>0</b>		

**Perubahan Program dan Kegiatan Perangkat Daerah  
Kabupaten Polewali Mandar  
Tahun 2022**

Unit Organisasi : 1.02.0.00.0.00.11.0000 Dinas Kesehatan

Sub Unit Organisasi : 1.02.0.00.0.00.11.0000 Dinas Kesehatan

Kode	Urusan/ Bidang Urusan/ Program/ Kegiatan/ Sub Kegiatan	Indikator Kinerja			Rencana Tahun 2022								Catatan Penting	Prakiraan Maju Rencana Tahun 2023				
		Capaian Program	Keluaran Sub Kegiatan	Hasil Kegiatan	Lokasi Output Kegiatan	Target Capaian Kinerja				Pagu Indikatif (Rp.)		Sumber Dana		Target Capaian Kinerja		Kebutuhan Dana/ Pagu Indikatif (Rp.)		
						Program		Keluaran Sub Kegiatan		Hasil Kegiatan				Sebelum	Sesudah		Tolok Ukur	Target
						Sebelum	Sesudah	Sebelum	Sesudah	Sebelum	Sesudah							
1 0 2 0 1 5 5	Monitoring, Evaluasi, dan Penilaian Kinerja Pegawai		jumlah pegawai yang dilakukan monev, evaluasi dan penilaian kerja sesuai standar dan tepat waktu		Kab. Polewali Mandar, Semua Kecamatan, Semua Kelurahan			150 pegawai	150 pegawai			3,867,800	3,867,800	Dana Transfer Umum-Dana Alokasi Umum			0	
1 0 2 0 1 06	<b>Administrasi Umum Perangkat Daerah</b>												<b>170,223,800</b>	<b>209,348,700</b>		<b>174,703,400</b>		

**Perubahan Program dan Kegiatan Perangkat Daerah  
Kabupaten Polewali Mandar  
Tahun 2022**

Unit Organisasi : 1.02.0.00.0.00.11.0000 Dinas Kesehatan  
Sub Unit Organisasi : 1.02.0.00.0.00.11.0000 Dinas Kesehatan

Kode	Urusan/ Bidang Urusan/ Program/ Kegiatan/ Sub Kegiatan	Indikator Kinerja			Rencana Tahun 2022										Catatan Penting	Prakiraan Maju Rencana Tahun 2023				
		Capaian Program	Keluaran Sub Kegiatan	Hasil Kegiatan	Lokasi Output Kegiatan	Target Capaian Kinerja						Pagu Indikatif (Rp.)		Sumber Dana		Target Capaian Kinerja		Kebutuhan Dana/ Pagu Indikatif (Rp.)		
						Program		Keluaran Sub Kegiatan		Hasil Kegiatan		Sebelum	Sesudah			Sebelum	Sesudah		Tolok Ukur	Target
						Sebelum	Sesudah	Sebelum	Sesudah	Sebelum	Sesudah									
1.02.0.00.0.00.11.0000	Penyediaan Komponen Instalasi Listrik/Penerangan Bangunan Kantor	Persentase PNS perangkat daerah yang berkinerja baik Persentase dokumen perencanaan perangkat daerah yang disusun sesuai standar dan tepat waktu Persentase pelaporan perangkat daerah sesuai standar dan tepat waktu Persentase penyampaian laporan aset sesuai standar dan tepat waktu Persentase penyampaian laporan keuangan sesuai standar dan tepat waktu Persentase penyampaian SPM sesuai standar dan tepat waktu Persentase sarana dan prasarana kantor kondisi baik Persentase tertib ketatausahaan kantor	jumlah komponen instalasi listrik / penerangan yang tersedia	Persentase Dokumen Kepengawain dan Umum yang di susun	Kab. Polewali Mandar, Semua Kecamatan, Semua Kelurahan	85 Persen 100 Persen 96 Persen 97,78 Persen 100 Persen 95,56 Persen 77 Persen 80 Persen	85 Persen 100 Persen 96 Persen 97,78 Persen 100 Persen 95,56 Persen 77 Persen 80 Persen	9 Jenis	9 Jenis	100 Persen	100 Persen	3,609,200	3,609,200	Dana Transfer Umum-Dana Alokasi Umum	Persentase PNS perangkat daerah yang berkinerja baik Persentase dokumen perencanaan perangkat daerah yang disusun sesuai standar dan tepat waktu Persentase pelaporan perangkat daerah sesuai standar dan tepat waktu Persentase penyampaian laporan aset sesuai standar dan tepat waktu Persentase penyampaian laporan keuangan sesuai standar dan tepat waktu Persentase penyampaian SPM sesuai standar dan tepat waktu Persentase sarana dan prasarana kantor kondisi baik Persentase tertib ketatausahaan kantor	85 Persen 100 Persen 96 Persen 97,78 Persen 100 Persen 95,56 Persen 77 Persen 80 Persen	0			

**Perubahan Program dan Kegiatan Perangkat Daerah  
Kabupaten Polewali Mandar  
Tahun 2022**

Unit Organisasi : 1.02.0.00.0.00.11.0000 Dinas Kesehatan  
Sub Unit Organisasi : 1.02.0.00.0.00.11.0000 Dinas Kesehatan

Kode	Urusan/ Bidang Urusan/ Program/ Kegiatan/ Sub Kegiatan	Indikator Kinerja			Rencana Tahun 2022										Catatan Penting	Prakiraan Maju Rencana Tahun 2023					
		Capaian Program	Keluaran Sub Kegiatan	Hasil Kegiatan	Lokasi Output Kegiatan	Target Capaian Kinerja						Pagu Indikatif (Rp.)		Sumber Dana		Target Capaian Kinerja		Kebutuhan Dana/ Pagu Indikatif (Rp.)			
						Program		Keluaran Sub Kegiatan		Hasil Kegiatan		Sebelum	Sesudah			Sebelum	Sesudah		Tolok Ukur	Target	
						Sebelum	Sesudah	Sebelum	Sesudah	Sebelum	Sesudah										
1	0 2 0 1 2.0 6 0 3	Penyediaan Peralatan Rumah Tangga	Persenase PNS perangkat daerah yang berkinerja baik Persentase dokumen perencanaan perangkat daerah yang disusun sesuai standar dan tepat waktu Persentase pelaporan perangkat daerah sesuai standar dan tepat waktu Persentase penyampaian laporan aset sesuai standar dan tepat waktu Persentase penyampaian laporan keuangan sesuai standar dan tepat waktu Persentase penyampaian SPM sesuai standar dan tepat waktu Persentase sarana dan prasarana kantor kondisi baik Persentase tertib ketatausahaan kantor	Persenase Dokumen Kepengawaian dan Umum yang di susun	Kab. Polewali Mandar, Semua Kecamatan, Semua Kelurahan	85 Persen	85 Persen	100 Persen	100 Persen	96 Persen	96 Persen	97,78 Persen	97,78 Persen	100 Persen	100 Persen	13,855,000	13,855,000	Dana Transfer Umum-Dana Alokasi Umum	Persenase PNS perangkat daerah yang berkinerja baik Persentase dokumen perencanaan perangkat daerah yang disusun sesuai standar dan tepat waktu Persentase pelaporan perangkat daerah sesuai standar dan tepat waktu Persentase penyampaian laporan aset sesuai standar dan tepat waktu Persentase penyampaian laporan keuangan sesuai standar dan tepat waktu Persentase penyampaian SPM sesuai standar dan tepat waktu Persentase sarana dan prasarana kantor kondisi baik Persentase tertib ketatausahaan kantor	85 Persen 100 Persen 96 Persen 97,78 Persen 100 Persen 95,56 Persen 77 Persen 80 Persen	0

**Perubahan Program dan Kegiatan Perangkat Daerah  
Kabupaten Polewali Mandar  
Tahun 2022**

Unit Organisasi : 1.02.0.00.0.00.11.0000 Dinas Kesehatan  
Sub Unit Organisasi : 1.02.0.00.0.00.11.0000 Dinas Kesehatan

Kode	Urusan/ Bidang Urusan/ Program/ Kegiatan/ Sub Kegiatan	Indikator Kinerja			Rencana Tahun 2022										Catatan Penting	Prakiraan Maju Rencana Tahun 2023				
		Capaian Program	Keluaran Sub Kegiatan	Hasil Kegiatan	Lokasi Output Kegiatan	Target Capaian Kinerja						Pagu Indikatif (Rp.)		Sumber Dana		Target Capaian Kinerja		Kebutuhan Dana/ Pagu Indikatif (Rp.)		
						Program		Keluaran Sub Kegiatan		Hasil Kegiatan		Sebelum	Sesudah			Sebelum	Sesudah		Tolok Ukur	Target
						Sebelum	Sesudah	Sebelum	Sesudah	Sebelum	Sesudah									
1	0 2 0 1 2.0 6 0 5	Penyediaan Barang Cetakan dan Penggandaan	Persenase PNS perangkat daerah yang berkinerja baik Persentase dokumen perencanaan perangkat daerah yang disusun sesuai standar dan tepat waktu Persentase pelaporan perangkat daerah sesuai standar dan tepat waktu Persentase penyampaian laporan aset sesuai standar dan tepat waktu Persentase penyampaian laporan keuangan sesuai standar dan tepat waktu Persentase penyampaian SPM sesuai standar dan tepat waktu Persentase sarana dan prasarana kantor kondisi baik Persentase tertib ketatausahaan kantor	jumlah jenis cetak dan penggandaan yang tersedia	Persentase Dokumen Kepegawaian dan Umum yang di susun	Kab. Polewali Mandar, Semua Kecamatan, Semua Kelurahan	85 Persen 100 Persen 96 Persen 97,78 Persen 100 Persen 95,56 Persen 77 Persen 80 Persen	85 Persen 100 Persen 96 Persen 97,78 Persen 100 Persen 95,56 Persen 77 Persen 80 Persen	4 Jenis	4 Jenis	100 Persen	100 Persen	10,130,200	14,980,000	Dana Transfer Umum-Dana Alokasi Umum	Persenase PNS perangkat daerah yang berkinerja baik Persentase dokumen perencanaan perangkat daerah yang disusun sesuai standar dan tepat waktu Persentase pelaporan perangkat daerah sesuai standar dan tepat waktu Persentase penyampaian laporan aset sesuai standar dan tepat waktu Persentase penyampaian laporan keuangan sesuai standar dan tepat waktu Persentase penyampaian SPM sesuai standar dan tepat waktu Persentase sarana dan prasarana kantor kondisi baik Persentase tertib ketatausahaan kantor	85 Persen 100 Persen 96 Persen 97,78 Persen 100 Persen 95,56 Persen 77 Persen 80 Persen	0		

**Perubahan Program dan Kegiatan Perangkat Daerah  
Kabupaten Polewali Mandar  
Tahun 2022**

Unit Organisasi : 1.02.0.00.0.00.11.0000 Dinas Kesehatan  
Sub Unit Organisasi : 1.02.0.00.0.00.11.0000 Dinas Kesehatan

Kode	Urusan/ Bidang Urusan/ Program/ Kegiatan/ Sub Kegiatan	Indikator Kinerja			Rencana Tahun 2022										Catatan Penting	Prakiraan Maju Rencana Tahun 2023				
		Capaian Program	Keluaran Sub Kegiatan	Hasil Kegiatan	Lokasi Output Kegiatan	Target Capaian Kinerja						Pagu Indikatif (Rp.)		Sumber Dana		Target Capaian Kinerja		Kebutuhan Dana/ Pagu Indikatif (Rp.)		
						Program		Keluaran Sub Kegiatan		Hasil Kegiatan		Sebelum	Sesudah			Sebelum	Sesudah		Tolok Ukur	Target
						Sebelum	Sesudah	Sebelum	Sesudah	Sebelum	Sesudah									
1	0 2 0 1 2.0 6 0 6	Penyediaan Bahan Bacaan dan Peraturan Perundang- undangan	Persentase PNS perangkat daerah yang berkinerja baik Persentase dokumen perencanaan perangkat daerah yang disusun sesuai standar dan tepat waktu Persentase pelaporan perangkat daerah sesuai standar dan tepat waktu Persentase penyampaian laporan aset sesuai standar dan tepat waktu Persentase penyampaian laporan keuangan sesuai standar dan tepat waktu Persentase penyampaian SPM sesuai standar dan tepat waktu Persentase sarana dan prasarana kantor kondisi baik Persentase tertib ketatausahaan kantor	jumlah bacaan yang tersedia	Persentase Dokumen Kepegawaian dan Umum yang di susun	Kab. Polewali Mandar, Semua Kecamatan, Semua Kelurahan	85 Persen 100 Persen 96 Persen 97,78 Persen 100 Persen 95,56 Persen 77 Persen 80 Persen	85 Persen 100 Persen 96 Persen 97,78 Persen 100 Persen 95,56 Persen 77 Persen 80 Persen	12 Bulan	12 Bulan	100 Persen	100 Persen	2,420,000	2,420,000	Dana Transfer Umum-Dana Alokasi Umum	Persentase PNS perangkat daerah yang berkinerja baik Persentase dokumen perencanaan perangkat daerah yang disusun sesuai standar dan tepat waktu Persentase pelaporan perangkat daerah sesuai standar dan tepat waktu Persentase penyampaian laporan aset sesuai standar dan tepat waktu Persentase penyampaian laporan keuangan sesuai standar dan tepat waktu Persentase penyampaian SPM sesuai standar dan tepat waktu Persentase sarana dan prasarana kantor kondisi baik Persentase tertib ketatausahaan kantor	85 Persen 100 Persen 96 Persen 97,78 Persen 100 Persen 95,56 Persen 77 Persen 80 Persen	0		





**Perubahan Program dan Kegiatan Perangkat Daerah  
Kabupaten Polewali Mandar  
Tahun 2022**

Unit Organisasi : 1.02.0.00.0.00.11.0000 Dinas Kesehatan  
Sub Unit Organisasi : 1.02.0.00.0.00.11.0000 Dinas Kesehatan

Kode	Urusan/ Bidang Urusan/ Program/ Kegiatan/ Sub Kegiatan	Indikator Kinerja			Rencana Tahun 2022										Catatan Penting	Prakiraan Maju Rencana Tahun 2023				
		Capaian Program	Keluaran Sub Kegiatan	Hasil Kegiatan	Lokasi Output Kegiatan	Target Capaian Kinerja						Pagu Indikatif (Rp.)		Sumber Dana		Target Capaian Kinerja		Kebutuhan Dana/ Pagu Indikatif (Rp.)		
						Program		Keluaran Sub Kegiatan		Hasil Kegiatan		Sebelum	Sesudah			Sebelum	Sesudah		Tolok Ukur	Target
						Sebelum	Sesudah	Sebelum	Sesudah	Sebelum	Sesudah									
1 0 2 0 1 2 0 6 9	Penyelenggaraan Rapat Koordinasi dan Konsultasi SKPD	Persenase PNS perangkat daerah yang berkinerja baik Persentase dokumen perencanaan perangkat daerah yang disusun sesuai standar dan tepat waktu Persentase pelaporan perangkat daerah sesuai standar dan tepat waktu Persentase penyampaian laporan aset sesuai standar dan tepat waktu Persentase penyampaian laporan keuangan sesuai standar dan tepat waktu Persentase penyampaian SPM sesuai standar dan tepat waktu Persentase sarana dan prasarana kantor kondisi baik Persentase tertib ketatausahaan kantor	Jumlah Kegiatan yang tersedia makan minum Jumlah Laporan Koordinasi dan Konsultasi Luar Daerah	Persentase Dokumen Kepegawaian dan Umum yang di susun	Kab. Polewali Mandar, Semua Kecamatan, Semua Kelurahan	85 Persen 100 Persen 96 Persen 97,78 Persen 100 Persen 95,56 Persen 77 Persen 80 Persen	85 Persen 100 Persen 96 Persen 97,78 Persen 100 Persen 95,56 Persen 77 Persen 80 Persen	4 Kegiatan 47 LPD	4 Kegiatan 47 LPD	100 Persen 100 Persen	100 Persen 100 Persen	137,113,400	166,023,500	Dana Transfer Umum-Dana Alokasi Umum	Persenase PNS perangkat daerah yang berkinerja baik Persentase dokumen perencanaan perangkat daerah yang disusun sesuai standar dan tepat waktu Persentase pelaporan perangkat daerah sesuai standar dan tepat waktu Persentase penyampaian laporan aset sesuai standar dan tepat waktu Persentase penyampaian laporan keuangan sesuai standar dan tepat waktu Persentase penyampaian SPM sesuai standar dan tepat waktu Persentase sarana dan prasarana kantor kondisi baik Persentase tertib ketatausahaan kantor	85 Persen 100 Persen 96 Persen 97,78 Persen 100 Persen 95,56 Persen 77 Persen 80 Persen	174,703,400			
1 0 2 0 1 0 7	<b>Pengadaan Barang Milik Daerah Penunjang Urusan Pemerintah Daerah</b>											0	0				0			
1 0 2 0 1 7 2	Pengadaan Kendaraan Dinas Operasional atau Lapangan		jumlah unit kendaraan dinas operasional / lapangan					2 roda 4	2 roda 4			0	0	Dana Transfer Umum-Dana Alokasi Umum			0			

**Perubahan Program dan Kegiatan Perangkat Daerah  
Kabupaten Polewali Mandar  
Tahun 2022**

Unit Organisasi : 1.02.0.00.0.00.11.0000 Dinas Kesehatan  
Sub Unit Organisasi : 1.02.0.00.0.00.11.0000 Dinas Kesehatan

Kode	Urusan/ Bidang Urusan/ Program/ Kegiatan/ Sub Kegiatan	Indikator Kinerja			Rencana Tahun 2022								Catatan Penting	Prakiraan Maju Rencana Tahun 2023				
		Capaian Program	Keluaran Sub Kegiatan	Hasil Kegiatan	Lokasi Output Kegiatan	Target Capaian Kinerja				Pagu Indikatif (Rp.)		Sumber Dana		Target Capaian Kinerja		Kebutuhan Dana/ Pagu Indikatif (Rp.)		
						Program		Keluaran Sub Kegiatan		Hasil Kegiatan				Sebelum	Sesudah		Tolok Ukur	Target
						Sebelum	Sesudah	Sebelum	Sesudah	Sebelum	Sesudah							
1 0 2 1 7 6	Pengadaan Peralatan dan Mesin Lainnya		jumlah jenis peralatan dan mesin lainnya yang terpelihara					10 Peralatan	10 Peralatan			0	0			0		
1 0 2 1 08	<b>Penyediaan Jasa Penunjang Urusan Pemerintahan Daerah</b>												<b>105,077,800</b>	<b>143,137,650</b>			<b>0</b>	
1 0 2 1 8 2	Penyediaan Jasa Komunikasi, Sumber Daya Air dan Listrik	Persenase PNS perangkat daerah yang berkinerja baik Persentase dokumen perencanaan perangkat daerah yang disusun sesuai standar dan tepat waktu Persentase pelaporan perangkat daerah sesuai standar dan tepat waktu Persentase penyampaian laporan aset sesuai standar dan tepat waktu Persentase penyampaian laporan keuangan sesuai standar dan tepat waktu Persentase penyampaian SPM sesuai standar dan tepat waktu Persentase sarana dan prasarana kantor kondisi baik Persentase tertib ketatausahaan kantor	jumlah jenis kebutuhan komunikasi, air dan listrik yang terpenuhi	Persentase Dokumen Kepegawaian dan Umum yang di susun	Kab. Polewali Mandar, Semua Kecamatan, Semua Kelurahan	85 Persen 100 Persen 96 Persen 97,78 Persen 100 Persen 95,56 Persen 77 Persen 80 Persen	85 Persen 100 Persen 96 Persen 97,78 Persen 100 Persen 95,56 Persen 77 Persen 80 Persen	12 Bulan	12 Bulan	100 Persen	100 Persen	105,077,800	143,137,650	Dana Transfer Umum-Dana Alokasi Umum	Persenase PNS perangkat daerah yang berkinerja baik Persentase dokumen perencanaan perangkat daerah yang disusun sesuai standar dan tepat waktu Persentase pelaporan perangkat daerah sesuai standar dan tepat waktu Persentase penyampaian laporan aset sesuai standar dan tepat waktu Persentase penyampaian laporan keuangan sesuai standar dan tepat waktu Persentase penyampaian SPM sesuai standar dan tepat waktu Persentase sarana dan prasarana kantor kondisi baik Persentase tertib ketatausahaan kantor	85 Persen 100 Persen 96 Persen 97,78 Persen 100 Persen 95,56 Persen 77 Persen 80 Persen	0	

**Perubahan Program dan Kegiatan Perangkat Daerah  
Kabupaten Polewali Mandar  
Tahun 2022**

Unit Organisasi : 1.02.0.00.0.00.11.0000 Dinas Kesehatan  
Sub Unit Organisasi : 1.02.0.00.0.00.11.0000 Dinas Kesehatan

Kode	Urusan/ Bidang Urusan/ Program/ Kegiatan/ Sub Kegiatan	Indikator Kinerja			Rencana Tahun 2022								Catatan Penting	Prakiraan Maju Rencana Tahun 2023				
		Capaian Program	Keluaran Sub Kegiatan	Hasil Kegiatan	Lokasi Output Kegiatan	Target Capaian Kinerja				Pagu Indikatif (Rp.)		Sumber Dana		Target Capaian Kinerja		Kebutuhan Dana/ Pagu Indikatif (Rp.)		
						Program		Keluaran Sub Kegiatan		Hasil Kegiatan				Sebelum	Sesudah		Tolok Ukur	Target
						Sebelum	Sesudah	Sebelum	Sesudah	Sebelum	Sesudah							
1 0 2 0 1 0 9 2	2. 0 0 0 0 2	Pemeliharaan Barang Milik Daerah Penunjang Urusan Pemerintahan Daerah											93,845,900	114,945,900			0	
		Penyediaan Jasa Pemeliharaan, Biaya Pemeliharaan, Pajak, dan Perizinan Kendaraan Dinas Operasional atau Lapangan	Persentase PNS perangkat daerah yang berkinerja baik Persentase dokumen perencanaan perangkat daerah yang disusun sesuai standar dan tepat waktu Persentase pelaporan perangkat daerah sesuai standar dan tepat waktu Persentase penyampaian laporan aset sesuai standar dan tepat waktu Persentase penyampaian laporan keuangan sesuai standar dan tepat waktu Persentase penyampaian SPM sesuai standar dan tepat waktu Persentase sarana dan prasarana kantor kondisi baik Persentase tertib ketatausahaan kantor	jumlah unit kendaraan dinas yang terpelihara jumlah unit kendaraan yang dilengkapi surat izin	Persentase Dokumen Kependidikan dan Umum yang disusun	Kab. Polewali Mandar, Semua Kecamatan, Semua Kelurahan	85 Persen 100 Persen 96 Persen 97,78 Persen 100 Persen 95,56 Persen 77 Persen 80 Persen	85 Persen 100 Persen 96 Persen 97,78 Persen 100 Persen 95,56 Persen 77 Persen 80 Persen	4 Unit 7 Unit	4 Unit 7 Unit	100 Persen 100 Persen	100 Persen 100 Persen	69,917,300 69,917,300	Dana Transfer Umum-Dana Alokasi Umum	Persentase PNS perangkat daerah yang berkinerja baik Persentase dokumen perencanaan perangkat daerah yang disusun sesuai standar dan tepat waktu Persentase pelaporan perangkat daerah sesuai standar dan tepat waktu Persentase penyampaian laporan aset sesuai standar dan tepat waktu Persentase penyampaian laporan keuangan sesuai standar dan tepat waktu Persentase penyampaian SPM sesuai standar dan tepat waktu Persentase sarana dan prasarana kantor kondisi baik Persentase tertib ketatausahaan kantor	85 Persen 100 Persen 96 Persen 97,78 Persen 100 Persen 95,56 Persen 77 Persen 80 Persen	0	

**Perubahan Program dan Kegiatan Perangkat Daerah  
Kabupaten Polewali Mandar  
Tahun 2022**

Unit Organisasi : 1.02.0.00.0.00.11.0000 Dinas Kesehatan  
Sub Unit Organisasi : 1.02.0.00.0.00.11.0000 Dinas Kesehatan

Kode	Urusan/ Bidang Urusan/ Program/ Kegiatan/ Sub Kegiatan	Indikator Kinerja			Rencana Tahun 2022										Catatan Penting	Prakiraan Maju Rencana Tahun 2023				
		Capaian Program	Keluaran Sub Kegiatan	Hasil Kegiatan	Lokasi Output Kegiatan	Target Capaian Kinerja						Pagu Indikatif (Rp.)		Sumber Dana		Target Capaian Kinerja		Kebutuhan Dana/ Pagu Indikatif (Rp.)		
						Program		Keluaran Sub Kegiatan		Hasil Kegiatan		Sebelum	Sesudah			Sebelum	Sesudah		Tolok Ukur	Target
						Sebelum	Sesudah	Sebelum	Sesudah	Sebelum	Sesudah									
1020196	Pemeliharaan Peralatan dan Mesin Lainnya	Persenase PNS perangkat daerah yang berkinerja baik Persentase dokumen perencanaan perangkat daerah yang disusun sesuai standar dan tepat waktu Persentase pelaporan perangkat daerah sesuai standar dan tepat waktu Persentase penyampaian laporan aset sesuai standar dan tepat waktu Persentase penyampaian laporan keuangan sesuai standar dan tepat waktu Persentase penyampaian SPM sesuai standar dan tepat waktu Persentase sarana dan prasarana kantor kondisi baik Persentase tertib ketatausahaan kantor	jumlah jenis peralatan dan mesin lainnya yang terpelihara	Persentase Dokumen Kepegawaian dan Umum yang di susun	Kab. Polewali Mandar, Semua Kecamatan, Semua Kelurahan	85 Persen 100 Persen 96 Persen 97,78 Persen 100 Persen 95,56 Persen 77 Persen 80 Persen	85 Persen 100 Persen 96 Persen 97,78 Persen 100 Persen 95,56 Persen 77 Persen 80 Persen	10 Peralatan	10 Peralatan	100 Persen	100 Persen	11,900,000	33,000,000	Dana Transfer Umum-Dana Alokasi Umum	Persenase PNS perangkat daerah yang berkinerja baik Persentase dokumen perencanaan perangkat daerah yang disusun sesuai standar dan tepat waktu Persentase pelaporan perangkat daerah sesuai standar dan tepat waktu Persentase penyampaian laporan aset sesuai standar dan tepat waktu Persentase penyampaian laporan keuangan sesuai standar dan tepat waktu Persentase penyampaian SPM sesuai standar dan tepat waktu Persentase sarana dan prasarana kantor kondisi baik Persentase tertib ketatausahaan kantor	85 Persen 100 Persen 96 Persen 97,78 Persen 100 Persen 95,56 Persen 77 Persen 80 Persen	0			

**Perubahan Program dan Kegiatan Perangkat Daerah  
Kabupaten Polewali Mandar  
Tahun 2022**

Unit Organisasi : 1.02.0.00.0.00.11.0000 Dinas Kesehatan  
Sub Unit Organisasi : 1.02.0.00.0.00.11.0000 Dinas Kesehatan

Kode	Urusan/ Bidang Urusan/ Program/ Kegiatan/ Sub Kegiatan	Indikator Kinerja			Rencana Tahun 2022										Catatan Penting	Prakiraan Maju Rencana Tahun 2023				
		Capaian Program	Keluaran Sub Kegiatan	Hasil Kegiatan	Lokasi Output Kegiatan	Target Capaian Kinerja						Pagu Indikatif (Rp.)		Sumber Dana		Target Capaian Kinerja		Kebutuhan Dana/ Pagu Indikatif (Rp.)		
						Program		Keluaran Sub Kegiatan		Hasil Kegiatan		Sebelum	Sesudah			Sebelum	Sesudah		Tolok Ukur	Target
						Sebelum	Sesudah	Sebelum	Sesudah	Sebelum	Sesudah									
1 0 2 0 2 1 9 9	Pemeliharaan/Rehabilitasi Gedung Kantor dan Bangunan Lainnya	Persenase PNS perangkat daerah yang berkinerja baik Persentase dokumen perencanaan perangkat daerah yang disusun sesuai standar dan tepat waktu Persentase pelaporan perangkat daerah sesuai standar dan tepat waktu Persentase penyampaian laporan aset sesuai standar dan tepat waktu Persentase penyampaian laporan keuangan sesuai standar dan tepat waktu Persentase penyampaian SPM sesuai standar dan tepat waktu Persentase sarana dan prasarana kantor kondisi baik Persentase tertib ketatausahaan kantor	jumlah bangunan dan halaman kantor yang terpelihara jumlah jenis peralatan kerja yang terpelihara	Persentase Dokumen Kependidikan dan Umum yang disusun	Kab. Polewali Mandar, Semua Kecamatan, Semua Kelurahan	85 Persen 100 Persen 96 Persen 97,78 Persen 100 Persen 95,56 Persen 77 Persen 80 Persen	85 Persen 100 Persen 96 Persen 97,78 Persen 100 Persen 95,56 Persen 77 Persen 80 Persen	1 bangunan 1 unit gedung	1 bangunan 1 unit gedung	100 Persen 100 Persen	100 Persen 100 Persen	12,028,600 12,028,600	Dana Transfer Umum-Dana Alokasi Umum	Persenase PNS perangkat daerah yang berkinerja baik Persentase dokumen perencanaan perangkat daerah yang disusun sesuai standar dan tepat waktu Persentase pelaporan perangkat daerah sesuai standar dan tepat waktu Persentase penyampaian laporan aset sesuai standar dan tepat waktu Persentase penyampaian laporan keuangan sesuai standar dan tepat waktu Persentase penyampaian SPM sesuai standar dan tepat waktu Persentase sarana dan prasarana kantor kondisi baik Persentase tertib ketatausahaan kantor	85 Persen 100 Persen 96 Persen 97,78 Persen 100 Persen 95,56 Persen 77 Persen 80 Persen	0				
1 0 2 0 2 2	<b>PROGRAM PEMENUHAN UPAYA KESEHATAN PERORANGAN DAN UPAYA KESEHATAN MASYARAKAT</b>											<b>111,922,768,949</b>	<b>113,979,987,549</b>			<b>1,889,226,300</b>				
1 0 2 0 2 0 1	<b>Penyediaan Fasilitas Pelayanan Kesehatan untuk UKM dan UKP Kewenangan Daerah Kabupaten/Kota</b>											<b>29,373,287,000</b>	<b>24,866,003,900</b>			<b>1,889,226,300</b>				

**Perubahan Program dan Kegiatan Perangkat Daerah  
Kabupaten Polewali Mandar  
Tahun 2022**

Unit Organisasi : 1.02.0.00.0.00.11.0000 Dinas Kesehatan

Sub Unit Organisasi : 1.02.0.00.0.00.11.0000 Dinas Kesehatan

Kode	Urusan/ Bidang Urusan/ Program/ Kegiatan/ Sub Kegiatan	Indikator Kinerja			Rencana Tahun 2022										Catatan Penting	Prakiraan Maju Rencana Tahun 2023				
		Capaian Program	Keluaran Sub Kegiatan	Hasil Kegiatan	Lokasi Output Kegiatan	Target Capaian Kinerja						Pagu Indikatif (Rp.)		Sumber Dana		Target Capaian Kinerja		Kebutuhan Dana/ Pagu Indikatif (Rp.)		
						Program		Keluaran Sub Kegiatan		Hasil Kegiatan		Sebelum	Sesudah			Sebelum	Sesudah		Tolok Ukur	Target
						Sebelum	Sesudah	Sebelum	Sesudah	Sebelum	Sesudah									
102217	Pengembangan Fasilitas Kesehatan Lainnya		Jumlah Gedung Yang Direnofasi		Kab. Polewali Mandar, Semua Kecamatan, Semua Kelurahan			1 Gedung	1 Gedung					0	0	Dana Transfer Khusus - Dana Alokasi Khusus Fisik			0	
102219	Rehabilitasi dan Pemeliharaan Puskesmas		jumlah puskesmas yang direhabilitasi		Kab. Polewali Mandar, Semua Kecamatan, Semua Kelurahan			3 Puskesmas	3 Puskesmas					0	0	Dana Transfer Khusus - Dana Alokasi Khusus Fisik			1,889,226,300	
102210	Rehabilitasi dan Pemeliharaan Fasilitas Kesehatan Lainnya		Jumlah Gedung Yang Direhabilitasi		Kab. Polewali Mandar, Semua Kecamatan, Semua Kelurahan			1 Gedung	1 Gedung					325,000,000	275,000,000	Dana Transfer Khusus - Dana Alokasi Khusus Fisik			0	
102212	Pengadaan Sarana Fasilitas Pelayanan Kesehatan		Jumlah Jenis Pengadaan Sarana Prasarana dan Alat Kesehatan		Kab. Polewali Mandar, Semua Kecamatan, Semua Kelurahan			1 Paket 20 Puskesmas	1 Paket 20 Puskesmas					12,936,084,000	5,660,950,000	Dana Transfer Umum-Dana Alokasi Umum Dana Transfer Khusus - Dana Alokasi Khusus Fisik			0	
102214	Pengadaan Alat Kesehatan/Alat Penunjang Medik Fasilitas Pelayanan Kesehatan		Jumlah Jenis Pengadaan Sarana Prasarana dan Alat Kesehatan		Kab. Polewali Mandar, Semua Kecamatan, Semua Kelurahan			1 Paket 20 Puskesmas	1 Paket 20 Puskesmas					6,683,120,000	9,500,970,900	Dana Transfer Khusus - Dana Alokasi Khusus Fisik			0	
102216	Pengadaan Obat, Vaksin		jumlah jenis obat yang disediakan jumlah puskesmas yang didistribusikan obat dan perbekalan kesehatan		Kab. Polewali Mandar, Semua Kecamatan, Semua Kelurahan			365 Jenis 20 Puskesmas	365 Jenis 20 Puskesmas					4,106,787,963	4,106,787,963	Dana Transfer Khusus - Dana Alokasi Khusus Fisik			0	
102217	Pengadaan Bahan Habis Pakai		jumlah pengadaan bahan habis pakai					80 jenis BMHP	80 jenis BMHP					5,322,295,037	5,322,295,037	Dana Transfer Umum-Dana Alokasi Umum			0	
102220	Pemeliharaan Rutin dan Berkala Alat Kesehatan/Alat Penunjang Medik Fasilitas Pelayanan Kesehatan				Kab. Polewali Mandar, Semua Kecamatan									0	0	Dana Transfer Khusus - Dana Alokasi Khusus Non Fisik			0	
<b>102202</b>	<b>Penyediaan Layanan Kesehatan untuk UKM dan UKP Rujukan Tingkat Daerah Kabupaten/Kota</b>				<b>Semua Kecamatan</b>									<b>82,454,609,149</b>	<b>89,019,110,849</b>				<b>0</b>	
102221	Pengelolaan Pelayanan Kesehatan Ibu Hamil	Angka kematian bayi Angka kematian		Persentase Puskesmas yang melaksanakan		11 per 1.000 kelahiran hidup	11 per 1.000 kelahiran hidup			100 Persen	100 Persen			209,140,100	209,140,100	Dana Transfer Khusus - Dana	Angka kematian bayi Angka	11 per 1.000 kelahiran hidup	0	

Perubahan Program dan Kegiatan Perangkat Daerah Kabupaten Polewali Mandar Tahun 2022																	
Unit Organisasi : 1.02.0.00.0.00.11.0000 Dinas Kesehatan																	
Sub Unit Organisasi : 1.02.0.00.0.00.11.0000 Dinas Kesehatan																	
Kode	Urusan/ Bidang Urusan/ Program/ Kegiatan/ Sub Kegiatan	Capaian Program	Keluaran Sub Kegiatan	Indikator Kinerja	Hasil Kegiatan	Lokasi Output Kegiatan	Rencana Tahun 2022						Pagu Indikatif (Rp.)	Sumber Dana	Catatan Penting	Prakiraan Maju Rencana Tahun 2023	
							Target Capaian Kinerja				Kebutuhan Dana/ Pagu Indikatif (Rp.)						
							Program		Keluaran Sub Kegiatan			Hasil Kegiatan					
							Sebelum	Sesudah	Sebelum	Sesudah		Sebelum				Sesudah	Sebelum
			ibu		Pelayanan UKM dan UKP Rujukan Tingkat Daerah/ Kabupaten		201 per 100.000 kelahiran hidup	201 per 100.000 kelahiran hidup					Alokasi Khusus Non Fisik		kematian ibu	201 per 100.000 kelahiran hidup	
			Indeks Kepuasan Layanan RS				88 Predikat	88 Predikat							Indeks Kepuasan Layanan RS	88 Predikat	
			Nilai Akreditasi RS				88 Nilai	88 Nilai							Nilai Akreditasi RS	88 Nilai	
			Persentase Desa/ Kelurahan STBM				5 Persen	5 Persen							Persentase Desa/ Kelurahan STBM	5 Persen	
			Persentase masyarakat yang memperoleh jaminan kesehatan				96 Persen	96 Persen							Persentase masyarakat yang memperoleh jaminan kesehatan	96 Persen	
			Persentase pemenuhan sarana dan prasarana kesehatan dalam kondisi baik (Alat Kesehatan)				100 Persen	100 Persen							Persentase pemenuhan sarana dan prasarana kesehatan dalam kondisi baik (Alat Kesehatan)	100 Persen	
			Persentase pemenuhan sarana dan prasarana kesehatan dalam kondisi baik (Alat Kesehatan)				56 Persen	56 Persen							Persentase pemenuhan sarana dan prasarana kesehatan dalam kondisi baik (Alat Kesehatan)	56 Persen	
			Persentase pemenuhan sarana dan prasarana kesehatan dalam kondisi baik (Alat Kesehatan)				36 Persen	36 Persen							Persentase pemenuhan sarana dan prasarana kesehatan dalam kondisi baik (Alat Kesehatan)	36 Persen	
			Persentase pemenuhan sarana dan prasarana kesehatan dalam kondisi baik (Alat Kesehatan)				100 Persen	100 Persen							Persentase pemenuhan sarana dan prasarana kesehatan dalam kondisi baik (Alat Kesehatan)	100 Persen	
			Persentase pemenuhan sarana dan prasarana kesehatan dalam kondisi baik (Alat Kesehatan)				100 Persen	100 Persen							Persentase pemenuhan sarana dan prasarana kesehatan dalam kondisi baik (Alat Kesehatan)	100 Persen	
			Persentase pemenuhan sarana dan prasarana kesehatan dalam kondisi baik (Alat Kesehatan)				0 Persen	0 Persen							Persentase pemenuhan sarana dan prasarana kesehatan dalam kondisi baik (Alat Kesehatan)	0 Persen	
			Persentase pemenuhan sarana dan prasarana kesehatan dalam kondisi baik (Alat Kesehatan)				70 Persen	70 Persen							Persentase pemenuhan sarana dan prasarana kesehatan dalam kondisi baik (Alat Kesehatan)	70 Persen	
			Persentase pemenuhan sarana dan prasarana kesehatan dalam kondisi baik (Alat Kesehatan)				5 Persen	5 Persen							Persentase pemenuhan sarana dan prasarana kesehatan dalam kondisi baik (Alat Kesehatan)	5 Persen	
			Persentase pemenuhan sarana dan prasarana kesehatan dalam kondisi baik (Alat Kesehatan)				25 Persen	25 Persen							Persentase pemenuhan sarana dan prasarana kesehatan dalam kondisi baik (Alat Kesehatan)	25 Persen	
			Persentase pemenuhan sarana dan prasarana kesehatan dalam kondisi baik (Alat Kesehatan)				8,82 Persen	8,82 Persen							Persentase pemenuhan sarana dan prasarana kesehatan dalam kondisi baik (Alat Kesehatan)	8,82 Persen	
			Persentase pemenuhan sarana dan prasarana kesehatan dalam kondisi baik (Alat Kesehatan)				293 per 1.000 Lansia	293 per 1.000 Lansia							Persentase pemenuhan sarana dan prasarana kesehatan dalam kondisi baik (Alat Kesehatan)	293 per 1.000 Lansia	
			Persentase pemenuhan sarana dan prasarana kesehatan dalam kondisi baik (Alat Kesehatan)												Persentase pemenuhan sarana dan prasarana kesehatan dalam kondisi baik (Alat Kesehatan)		
			Persentase pemenuhan sarana dan prasarana kesehatan dalam kondisi baik (Alat Kesehatan)												Persentase pemenuhan sarana dan prasarana kesehatan dalam kondisi baik (Alat Kesehatan)		
			Persentase pemenuhan sarana dan prasarana kesehatan dalam kondisi baik (Alat Kesehatan)												Persentase pemenuhan sarana dan prasarana kesehatan dalam kondisi baik (Alat Kesehatan)		
			Persentase pemenuhan sarana dan prasarana kesehatan dalam kondisi baik (Alat Kesehatan)												Persentase pemenuhan sarana dan prasarana kesehatan dalam kondisi baik (Alat Kesehatan)		
			Persentase pemenuhan sarana dan prasarana kesehatan dalam kondisi baik (Alat Kesehatan)												Persentase pemenuhan sarana dan prasarana kesehatan dalam kondisi baik (Alat Kesehatan)		
			Persentase pemenuhan sarana dan prasarana kesehatan dalam kondisi baik (Alat Kesehatan)												Persentase pemenuhan sarana dan prasarana kesehatan dalam kondisi baik (Alat Kesehatan)		
			Persentase pemenuhan sarana dan prasarana kesehatan dalam kondisi baik (Alat Kesehatan)												Persentase pemenuhan sarana dan prasarana kesehatan dalam kondisi baik (Alat Kesehatan)		
			Persentase pemenuhan sarana dan prasarana kesehatan dalam kondisi baik (Alat Kesehatan)												Persentase pemenuhan sarana dan prasarana kesehatan dalam kondisi baik (Alat Kesehatan)		
			Persentase pemenuhan sarana dan prasarana kesehatan dalam kondisi baik (Alat Kesehatan)												Persentase pemenuhan sarana dan prasarana kesehatan dalam kondisi baik (Alat Kesehatan)		
			Persentase pemenuhan sarana dan prasarana kesehatan dalam kondisi baik (Alat Kesehatan)												Persentase pemenuhan sarana dan prasarana kesehatan dalam kondisi baik (Alat Kesehatan)		
			Persentase pemenuhan sarana dan prasarana kesehatan dalam kondisi baik (Alat Kesehatan)												Persentase pemenuhan sarana dan prasarana kesehatan dalam kondisi baik (Alat Kesehatan)		
			Persentase pemenuhan sarana dan prasarana kesehatan dalam kondisi baik (Alat Kesehatan)												Persentase pemenuhan sarana dan prasarana kesehatan dalam kondisi baik (Alat Kesehatan)		
			Persentase pemenuhan sarana dan prasarana kesehatan dalam kondisi baik (Alat Kesehatan)												Persentase pemenuhan sarana dan prasarana kesehatan dalam kondisi baik (Alat Kesehatan)		
			Persentase puskesmas dengan status akreditasi Dasar												Persentase pemenuhan sarana dan prasarana kesehatan dalam kondisi baik (Alat Kesehatan)		
			Persentase puskesmas dengan status akreditasi Madya												Persentase pemenuhan sarana dan prasarana kesehatan dalam kondisi baik (Alat Kesehatan)		



Perubahan Program dan Kegiatan Perangkat Daerah Kabupaten Polewali Mandar Tahun 2022																			
Unit Organisasi : 1.02.0.00.0.00.11.0000 Dinas Kesehatan																			
Sub Unit Organisasi : 1.02.0.00.0.00.11.0000 Dinas Kesehatan																			
Kode	Urusan/ Bidang Urusan/ Program/ Kegiatan/ Sub Kegiatan	Capaian Program	Keluaran Sub Kegiatan	Hasil Kegiatan	Lokasi Output Kegiatan	Rencana Tahun 2022						Pagu Indikatif (Rp.)	Sumber Dana	Catatan Penting	Prakiraan Maju Rencana Tahun 2023				
						Target Capaian Kinerja		Target Capaian Kinerja		Target Capaian Kinerja					Kebutuhan Dana/ Pagu Indikatif (Rp.)				
						Program		Keluaran Sub Kegiatan		Hasil Kegiatan									
						Sebelum	Sesudah	Sebelum	Sesudah	Sebelum	Sesudah					Sebelum	Sesudah		
		Persentase puskesmas dengan status akreditasi Paripurna Persentase puskesmas dengan status akreditasi Utama Prevalensi balita stunting Prevalensi Penduduk Lanjut Usia Risiko Tinggi			Kab. Polewali Mandar, Semua Kecamatan, Semua Kelurahan										(Puskesmas Keliling) Persentase puskesmas dengan status akreditasi Dasar Persentase puskesmas dengan status akreditasi Madya Persentase puskesmas dengan status akreditasi Paripurna Persentase puskesmas dengan status akreditasi Utama Prevalensi balita stunting Prevalensi Penduduk Lanjut Usia Risiko Tinggi				
102202	Pengelolaan Pelayanan Kesehatan Ibu Bersalin	Angka kematian bayi Angka kematian ibu Indeks Kepuasan Layanan RS Nilai Akreditasi RS Persentase Desa/ Kelurahan STBM Persentase masyarakat yang memperoleh jaminan kesehatan Persentase pemenuhan sarana dan prasarana kesehatan dalam kondisi baik (Alat Kesehatan) Persentase pemenuhan sarana dan		Persentase Puskesmas yang melaksanakan Pelayanan UKM dan UKP Rujukan Tingkat Daerah/ Kabupaten	Kab. Polewali Mandar, Semua Kecamatan, Semua Kelurahan	11 per 1.000 kelahiran hidup 201 per 100.000 kelahiran hidup 88 Predikat 88 Nilai 5 Persen 96 Persen 100 Persen 56 Persen 36 Persen 100 Persen 100 Persen 0 Persen 70 Persen 5 Persen 25 Persen 8,82 Persen 293 per 1.000 Lansia	11 per 1.000 kelahiran hidup 201 per 100.000 kelahiran hidup 88 Predikat 88 Nilai 5 Persen 96 Persen 100 Persen 56 Persen 36 Persen 100 Persen 100 Persen 0 Persen 70 Persen 5 Persen 25 Persen 8,82 Persen 293 per 1.000 Lansia					100 Persen	100 Persen	259,580,000	259,580,000		Angka kematian bayi Angka kematian ibu Indeks Kepuasan Layanan RS Nilai Akreditasi RS Persentase Desa/ Kelurahan STBM Persentase masyarakat yang memperoleh jaminan kesehatan Persentase pemenuhan sarana dan prasarana kesehatan dalam kondisi	11 per 1.000 kelahiran hidup 201 per 100.000 kelahiran hidup 88 Predikat 88 Nilai 5 Persen 96 Persen 100 Persen 56 Persen 36 Persen 100 Persen 100 Persen 0 Persen 70 Persen 5 Persen 25 Persen 8,82 Persen 293 per 1.000 Lansia	0

Perubahan Program dan Kegiatan Perangkat Daerah Kabupaten Polewali Mandar Tahun 2022																		
Unit Organisasi : 1.02.0.00.0.00.11.0000 Dinas Kesehatan																		
Sub Unit Organisasi : 1.02.0.00.0.00.11.0000 Dinas Kesehatan																		
Kode	Urusan/ Bidang Urusan/ Program/ Kegiatan/ Sub Kegiatan	Capaian Program	Keluaran Sub Kegiatan	Hasil Kegiatan	Lokasi Output Kegiatan	Rencana Tahun 2022						Sumber Dana	Catatan Penting	Prakiraan Maju Rencana Tahun 2023				
						Target Capaian Kinerja								Pagu Indikatif (Rp.)	Target Capaian Kinerja	Kebutuhan Dana/ Pagu Indikatif (Rp.)		
						Program		Keluaran Sub Kegiatan		Hasil Kegiatan							Sebelum	Sesudah
						Sebelum	Sesudah	Sebelum	Sesudah	Sebelum	Sesudah							
		prasarana kesehatan dalam kondisi baik (Poskesdes) Persentase pemenuhan sarana dan prasarana kesehatan dalam kondisi baik (Postu) Persentase pemenuhan sarana dan prasarana kesehatan dalam kondisi baik (Puskesmas) Persentase pemenuhan sarana dan prasarana kesehatan dalam kondisi baik (Puskesmas Keliling) Persentase puskesmas dengan status akreditasi Dasar Persentase puskesmas dengan status akreditasi Madya Persentase puskesmas dengan status akreditasi Paripurna Persentase puskesmas dengan status akreditasi Utama Prevalensi balita stunting Prevalensi Penduduk Lanjut Usia Risiko Tinggi												baik (Alat Kesehatan) Persentase pemenuhan sarana dan prasarana kesehatan dalam kondisi baik (Poskesdes) Persentase pemenuhan sarana dan prasarana kesehatan dalam kondisi baik (Postu) Persentase pemenuhan sarana dan prasarana kesehatan dalam kondisi baik (Puskesmas) Persentase pemenuhan sarana dan prasarana kesehatan dalam kondisi baik (Puskesmas Keliling) Persentase puskesmas dengan status akreditasi Dasar Persentase puskesmas dengan status akreditasi Madya Persentase puskesmas dengan status akreditasi Paripurna Persentase puskesmas dengan status akreditasi Utama Prevalensi				

Perubahan Program dan Kegiatan Perangkat Daerah Kabupaten Polewali Mandar Tahun 2022																		
Unit Organisasi : 1.02.0.00.0.00.11.0000 Dinas Kesehatan																		
Sub Unit Organisasi : 1.02.0.00.0.00.11.0000 Dinas Kesehatan																		
Kode	Urusan/ Bidang Urusan/ Program/ Kegiatan/ Sub Kegiatan	Capaian Program	Keluaran Sub Kegiatan	Indikator Kinerja	Hasil Kegiatan	Lokasi Output Kegiatan	Rencana Tahun 2022						Pagu Indikatif (Rp.)	Sumber Dana	Catatan Penting	Prakiraan Maju Rencana Tahun 2023		
							Target Capaian Kinerja				Target Capaian Kinerja					Kebutuhan Dana/ Pagu Indikatif (Rp.)		
							Program		Keluaran Sub Kegiatan		Hasil Kegiatan						Tolok Ukur	Target
							Sebelum	Sesudah	Sebelum	Sesudah	Sebelum	Sesudah						
102020203	Pengelolaan Pelayanan Kesehatan Bayi Baru Lahir	Angka kematian bayi Angka kematian ibu Indeks Kepuasan Layanan RS Nilai Akreditasi RS Persentase Desa/ Kelurahan STBM Persentase masyarakat yang memperoleh jaminan kesehatan Persentase pemenuhan sarana dan prasarana kesehatan dalam kondisi baik (Alat Kesehatan) Persentase pemenuhan sarana dan prasarana kesehatan dalam kondisi baik (Poskesdes) Persentase pemenuhan sarana dan prasarana kesehatan dalam kondisi baik (Postu) Persentase pemenuhan sarana dan prasarana kesehatan dalam kondisi baik (Puskesmas)	Persentase Puskesmas yang melaksanakan Pelayanan UKM dan UKP Rujukan Tingkat Daerah/ Kabupaten	Kab. Polewali Mandar, Semua Kecamatan, Semua Kelurahan	11 per 1.000 kelahiran hidup 201 per 100.000 kelahiran hidup 88 Predikat 88 Nilai 5 Persen 96 Persen 100 Persen 56 Persen 36 Persen 100 Persen 100 Persen 0 Persen 70 Persen 5 Persen 25 Persen 8,82 Persen 293 per 1.000 Lansia	11 per 1.000 kelahiran hidup 201 per 100.000 kelahiran hidup 88 Predikat 88 Nilai 5 Persen 96 Persen 100 Persen 56 Persen 36 Persen 100 Persen 100 Persen 0 Persen 70 Persen 5 Persen 25 Persen 8,82 Persen 293 per 1.000 Lansia	100 Persen	100 Persen	45,000,000	45,000,000	DAK Non Fisik - BOKKB - BOK	balita stunting Prevalensi Penduduk Lanjut Usia Risiko Tinggi	Angka kematian bayi Angka kematian ibu Indeks Kepuasan Layanan RS Nilai Akreditasi RS Persentase Desa/ Kelurahan STBM Persentase masyarakat yang memperoleh jaminan kesehatan Persentase pemenuhan sarana dan prasarana kesehatan dalam kondisi baik (Alat Kesehatan) Persentase pemenuhan sarana dan prasarana kesehatan dalam kondisi baik (Poskesdes) Persentase pemenuhan sarana dan prasarana kesehatan dalam kondisi baik (Postu)	11 per 1.000 kelahiran hidup 201 per 100.000 kelahiran hidup 88 Predikat 88 Nilai 5 Persen 96 Persen 100 Persen 56 Persen 36 Persen 100 Persen 100 Persen 0 Persen 70 Persen 5 Persen 25 Persen 8,82 Persen 293 per 1.000 Lansia	0			

Perubahan Program dan Kegiatan Perangkat Daerah Kabupaten Polewali Mandar Tahun 2022																	
Unit Organisasi : 1.02.0.00.0.00.11.0000 Dinas Kesehatan Sub Unit Organisasi : 1.02.0.00.0.00.11.0000 Dinas Kesehatan																	
Kode	Urusan/ Bidang Urusan/ Program/ Kegiatan/ Sub Kegiatan	Capaian Program	Keluaran Sub Kegiatan	Hasil Kegiatan	Lokasi Output Kegiatan	Rencana Tahun 2022						Pagu Indikatif (Rp.)	Sumber Dana	Catatan Penting	Prakiraan Maju Rencana Tahun 2023		
						Target Capaian Kinerja									Kebutuhan Dana/ Pagu Indikatif (Rp.)		
						Program		Keluaran Sub Kegiatan		Hasil Kegiatan							
						Sebelum	Sesudah	Sebelum	Sesudah	Sebelum	Sesudah					Sebelum	Sesudah
		(Puskesmas Keliling) Persentase puskesmas dengan status akreditasi Dasar Persentase puskesmas dengan status akreditasi Madya Persentase puskesmas dengan status akreditasi Paripurna Persentase puskesmas dengan status akreditasi Utama Prevalensi balita stunting Prevalensi Penduduk Lanjut Usia Risiko Tinggi												baik (Puskesmas) Persentase pemenuhan sarana dan prasarana kesehatan dalam kondisi baik (Puskesmas Keliling) Persentase puskesmas dengan status akreditasi Dasar Persentase puskesmas dengan status akreditasi Madya Persentase puskesmas dengan status akreditasi Paripurna Persentase puskesmas dengan status akreditasi Utama Prevalensi balita stunting Prevalensi Penduduk Lanjut Usia Risiko Tinggi			
102204	Pengelolaan Pelayanan Kesehatan Balita	Angka kematian bayi Angka kematian ibu Indeks Kepuasan Layanan RS Nilai Akreditasi RS Persentase Desa/ Kelurahan STBM Persentase masyarakat yang memperoleh jaminan kesehatan Persentase	Persentase Puskesmas yang melaksanakan Pelayanan UKM dan UKP Rujukan Tingkat Daerah/ Kabupaten	Kab. Polewali Mandar, Semua Kecamatan, Semua Kelurahan	11 per 1.000 kelahiran hidup 201 per 100.000 kelahiran hidup 88 Predikat 88 Nilai 5 Persen 96 Persen 100 Persen 56 Persen 36 Persen 100 Persen	11 per 1.000 kelahiran hidup 201 per 100.000 kelahiran hidup 88 Predikat 88 Nilai 5 Persen 96 Persen 100 Persen 56 Persen 36 Persen 100 Persen			100 Persen	100 Persen	21,611,400	21,611,400	Dana Transfer Khusus - Dana Alokasi Khusus Non Fisik	Angka kematian bayi Angka kematian ibu Indeks Kepuasan Layanan RS Nilai Akreditasi RS Persentase Desa/ Kelurahan STBM Persentase masyarakat yang	11 per 1.000 kelahiran hidup 201 per 100.000 kelahiran hidup 88 Predikat 88 Nilai 5 Persen 96 Persen 100 Persen 56 Persen 36 Persen 100 Persen		0

Perubahan Program dan Kegiatan Perangkat Daerah Kabupaten Polewali Mandar Tahun 2022																		
Unit Organisasi : 1.02.0.00.0.00.11.0000 Dinas Kesehatan Sub Unit Organisasi : 1.02.0.00.0.00.11.0000 Dinas Kesehatan																		
Kode	Urusan/ Bidang Urusan/ Program/ Kegiatan/ Sub Kegiatan	Capaian Program	Keluaran Sub Kegiatan	Indikator Kinerja	Hasil Kegiatan	Lokasi Output Kegiatan	Rencana Tahun 2022						Pagu Indikatif (Rp.)	Sumber Dana	Catatan Penting	Prakiraan Maju Rencana Tahun 2023		
							Target Capaian Kinerja		Target Capaian Kinerja		Target Capaian Kinerja					Kebutuhan Dana/ Pagu Indikatif (Rp.)		
							Program		Keluaran Sub Kegiatan		Hasil Kegiatan							
							Sebelum	Sesudah	Sebelum	Sesudah	Sebelum	Sesudah					Sebelum	Sesudah
		pemenuhan sarana dan prasarana kesehatan dalam kondisi baik (Alat Kesehatan)					100 Persen	100 Persen							memperoleh jaminan kesehatan	100 Persen		
		Persentase pemenuhan sarana dan prasarana kesehatan dalam kondisi baik (Alat Kesehatan)					0 Persen	0 Persen								0 Persen		
		Persentase pemenuhan sarana dan prasarana kesehatan dalam kondisi baik (Poskesdes)					70 Persen	70 Persen								70 Persen		
		Persentase pemenuhan sarana dan prasarana kesehatan dalam kondisi baik (Postu)					5 Persen	5 Persen								5 Persen		
		Persentase pemenuhan sarana dan prasarana kesehatan dalam kondisi baik (Puskesmas Keliling)					25 Persen	25 Persen								25 Persen		
		Persentase puskesmas dengan status akreditasi Dasar					8,82 Persen	8,82 Persen								8,82 Persen		
		Persentase puskesmas dengan status akreditasi Madya					293 per 1.000 Lansia	293 per 1.000 Lansia								293 per 1.000 Lansia		
		Persentase puskesmas dengan status akreditasi Paripurna																
		Persentase puskesmas dengan status akreditasi Utama																
		Prevalensi balita stunting																
		Prevalensi																

Perubahan Program dan Kegiatan Perangkat Daerah Kabupaten Polewali Mandar Tahun 2022																		
Unit Organisasi : 1.02.0.00.0.00.11.0000 Dinas Kesehatan																		
Sub Unit Organisasi : 1.02.0.00.0.00.11.0000 Dinas Kesehatan																		
Kode	Urusan/ Bidang Urusan/ Program/ Kegiatan/ Sub Kegiatan	Capaian Program	Keluaran Sub Kegiatan	Hasil Kegiatan	Lokasi Output Kegiatan	Rencana Tahun 2022						Pagu Indikatif (Rp.)	Sumber Dana	Catatan Penting	Prakiraan Maju Rencana Tahun 2023			
						Target Capaian Kinerja									Kebutuhan Dana/ Pagu Indikatif (Rp.)			
						Program		Keluaran Sub Kegiatan		Hasil Kegiatan								
						Sebelum	Sesudah	Sebelum	Sesudah	Sebelum	Sesudah					Sebelum	Sesudah	Tolok Ukur
		Penduduk Lanjut Usia Risiko Tinggi													dengan status akreditasi Paripurna Persentase puskesmas dengan status akreditasi Utama Prevalensi balita stunting Prevalensi Penduduk Lanjut Usia Risiko Tinggi			
1 0 2 2 2 0	0 2 2 5	Pengelolaan Pelayanan Kesehatan pada Usia Pendidikan Dasar	Angka kematian bayi Angka kematian ibu Indeks Kepuasan Layanan RS Nilai Akreditasi RS Persentase Desa/ Kelurahan STBM Persentase masyarakat yang memperoleh jaminan kesehatan Persentase pemenuhan sarana dan prasarana kesehatan dalam kondisi baik (Alat Kesehatan) Persentase pemenuhan sarana dan prasarana kesehatan dalam kondisi baik (Poskesdes) Persentase pemenuhan sarana dan prasarana kesehatan dalam kondisi baik (Postu) Persentase pemenuhan sarana dan prasarana	Persentase Puskesmas yang melaksanakan Pelayanan UKM dan UKP Rujukan Tingkat Daerah/ Kabupaten	Kab. Polewali Mandar, Semua Kecamatan, Semua Kelurahan	11 per 1.000 kelahiran hidup 201 per 100.000 kelahiran hidup 88 Predikat 88 Nilai 5 Persen 96 Persen 100 Persen 56 Persen 36 Persen 100 Persen 100 Persen 0 Persen 70 Persen 5 Persen 25 Persen 8,82 Persen 293 per 1.000 Lansia	11 per 1.000 kelahiran hidup 201 per 100.000 kelahiran hidup 88 Predikat 88 Nilai 5 Persen 96 Persen 100 Persen 56 Persen 36 Persen 100 Persen 100 Persen 0 Persen 70 Persen 5 Persen 25 Persen 8,82 Persen 293 per 1.000 Lansia			100 Persen	100 Persen	30,000,000	30,000,000	Dana Transfer Khusus - Dana Alokasi Khusus Non Fisik	Angka kematian bayi Angka kematian ibu Indeks Kepuasan Layanan RS Nilai Akreditasi RS Persentase Desa/ Kelurahan STBM Persentase masyarakat yang memperoleh jaminan kesehatan Persentase pemenuhan sarana dan prasarana kesehatan dalam kondisi baik (Alat Kesehatan) Persentase pemenuhan sarana dan prasarana kesehatan dalam kondisi baik (Poskesdes) Persentase pemenuhan sarana dan prasarana kesehatan dalam kondisi baik (Postu) Persentase pemenuhan sarana dan prasarana	11 per 1.000 kelahiran hidup 201 per 100.000 kelahiran hidup 88 Predikat 88 Nilai 5 Persen 96 Persen 100 Persen 56 Persen 36 Persen 100 Persen 100 Persen 0 Persen 70 Persen 5 Persen 25 Persen 8,82 Persen 293 per 1.000 Lansia		0

Perubahan Program dan Kegiatan Perangkat Daerah Kabupaten Polewali Mandar Tahun 2022																		
Unit Organisasi : 1.02.0.00.0.00.11.0000 Dinas Kesehatan Sub Unit Organisasi : 1.02.0.00.0.00.11.0000 Dinas Kesehatan																		
Kode	Urusan/ Bidang Urusan/ Program/ Kegiatan/ Sub Kegiatan	Capaian Program	Keluaran Sub Kegiatan	Indikator Kinerja	Hasil Kegiatan	Lokasi Output Kegiatan	Rencana Tahun 2022						Pagu Indikatif (Rp.)	Sumber Dana	Catatan Penting	Prakiraan Maju Rencana Tahun 2023		
							Target Capaian Kinerja		Kebutuhan Dana/ Pagu Indikatif (Rp.)	Target Capaian Kinerja		Target						
							Program			Hasil Kegiatan								
							Sebelum	Sesudah		Sebelum	Sesudah					Sebelum	Sesudah	
1020206	Pengelolaan Pelayanan Kesehatan pada Usia Produktif	kesehatan dalam kondisi baik (Puskesmas) Persentase pemenuhan sarana dan prasarana kesehatan dalam kondisi baik (Puskesmas Keliling) Persentase puskesmas dengan status akreditasi Dasar Persentase puskesmas dengan status akreditasi Madya Persentase puskesmas dengan status akreditasi Paripurna Persentase puskesmas dengan status akreditasi Utama Prevalensi balita stunting Prevalensi Penduduk Lanjut Usia Risiko Tinggi	kesehatan dalam kondisi baik (Postu) Persentase pemenuhan sarana dan prasarana kesehatan dalam kondisi baik (Puskesmas) Persentase pemenuhan sarana dan prasarana kesehatan dalam kondisi baik (Puskesmas Keliling) Persentase puskesmas dengan status akreditasi Dasar Persentase puskesmas dengan status akreditasi Madya Persentase puskesmas dengan status akreditasi Paripurna Persentase puskesmas dengan status akreditasi Utama Prevalensi balita stunting Prevalensi Penduduk Lanjut Usia Risiko Tinggi															
1020206	Pengelolaan Pelayanan Kesehatan pada Usia Produktif	Angka kematian bayi Angka kematian ibu Indeks Kepuasan Layanan RS Nilai Akreditasi RS	Jumlah peserta KB aktif Jumlah Posbindu yang terbentuk Jumlah Puskesmas yang melaksanakan	Persentase Puskesmas yang melaksanakan UKM dan UKP Rujukan Tingkat Daerah/ Kabupaten	Kab. Polewali Mandar, Semua Kecamatan, Semua Kelurahan	11 per 1.000 kelahiran hidup 201 per 100.000 kelahiran hidup 88 Predikat	11 per 1.000 kelahiran hidup 201 per 100.000 kelahiran hidup 88 Predikat	62589 Peserta KB Aktif 167 Posbindu 20 Puskesmas	62589 Peserta KB Aktif 167 Posbindu 20 Puskesmas	100 Persen 100 Persen	95,800,200 95,800,200	Dana Transfer Khusus - Dana Alokasi Khusus Non Fisik	Angka kematian bayi Angka kematian ibu Indeks Kepuasan Layanan RS	11 per 1.000 kelahiran hidup 201 per 100.000 kelahiran hidup 88 Predikat				0

Perubahan Program dan Kegiatan Perangkat Daerah Kabupaten Polewali Mandar Tahun 2022																	
Unit Organisasi : 1.02.0.00.0.00.11.0000 Dinas Kesehatan Sub Unit Organisasi : 1.02.0.00.0.00.11.0000 Dinas Kesehatan																	
Kode	Urusan/ Bidang Urusan/ Program/ Kegiatan/ Sub Kegiatan	Capaian Program	Indikator Kinerja Keluaran Sub Kegiatan	Hasil Kegiatan	Lokasi Output Kegiatan	Rencana Tahun 2022						Pagu Indikatif (Rp.)	Sumber Dana	Catatan Penting	Prakiraan Maju Rencana Tahun 2023		
						Target Capaian Kinerja		Target Capaian Kinerja		Target Capaian Kinerja					Kebutuhan Dana/ Pagu Indikatif (Rp.)		
						Program		Keluaran Sub Kegiatan		Hasil Kegiatan							
						Sebelum	Sesudah	Sebelum	Sesudah	Sebelum	Sesudah				Sebelum	Sesudah	Tolok Ukur
		Persentase Desa/ Kelurahan STBM	Pelayanan Kesehatan Kelompok Pra Konsepsi			88 Nilai	88 Nilai							Nilai	88 Nilai		
		Persentase masyarakat yang memperoleh jaminan kesehatan				5 Persen	5 Persen							Akreditasi RS	5 Persen		
		Persentase pemenuhan sarana dan prasarana kesehatan dalam kondisi baik (Alat Kesehatan)				96 Persen	96 Persen							Persentase Desa/ Kelurahan STBM	96 Persen		
		Persentase pemenuhan sarana dan prasarana kesehatan dalam kondisi baik (Poskesdes)				100 Persen	100 Persen							Persentase masyarakat yang memperoleh jaminan kesehatan	100 Persen		
		Persentase pemenuhan sarana dan prasarana kesehatan dalam kondisi baik (Postu)				56 Persen	56 Persen							Persentase pemenuhan sarana dan prasarana kesehatan dalam kondisi baik (Alat Kesehatan)	56 Persen		
		Persentase pemenuhan sarana dan prasarana kesehatan dalam kondisi baik (Puskesmas)				36 Persen	36 Persen							Persentase masyarakat yang memperoleh jaminan kesehatan	36 Persen		
		Persentase pemenuhan sarana dan prasarana kesehatan dalam kondisi baik (Puskesmas Keliling)				100 Persen	100 Persen							Persentase pemenuhan sarana dan prasarana kesehatan dalam kondisi baik (Postu)	100 Persen		
		Persentase puskesmas dengan status akreditasi Dasar				100 Persen	100 Persen							Persentase pemenuhan sarana dan prasarana kesehatan dalam kondisi baik (Poskesdes)	100 Persen		
		Persentase puskesmas dengan status akreditasi Madya				0 Persen	0 Persen							Persentase pemenuhan sarana dan prasarana kesehatan dalam kondisi baik (Postu)	0 Persen		
		Persentase puskesmas dengan status				70 Persen	70 Persen							Persentase pemenuhan sarana dan prasarana kesehatan dalam kondisi baik (Puskesmas Keliling)	70 Persen		
						5 Persen	5 Persen							Persentase pemenuhan sarana dan prasarana kesehatan dalam kondisi baik (Puskesmas Keliling)	5 Persen		
						25 Persen	25 Persen							Persentase pemenuhan sarana dan prasarana kesehatan dalam kondisi baik (Puskesmas Keliling)	25 Persen		
						8,82 Persen	8,82 Persen							Persentase pemenuhan sarana dan prasarana kesehatan dalam kondisi baik (Puskesmas Keliling)	8,82 Persen		
						293 per 1.000 Lansia	293 per 1.000 Lansia							Persentase pemenuhan sarana dan prasarana kesehatan dalam kondisi baik (Puskesmas Keliling)	293 per 1.000 Lansia		



Perubahan Program dan Kegiatan Perangkat Daerah Kabupaten Polewali Mandar Tahun 2022																		
Unit Organisasi : 1.02.0.00.0.00.11.0000 Dinas Kesehatan																		
Sub Unit Organisasi : 1.02.0.00.0.00.11.0000 Dinas Kesehatan																		
Kode	Urusan/ Bidang Urusan/ Program/ Kegiatan/ Sub Kegiatan	Indikator Kinerja					Rencana Tahun 2022						Sumber Dana	Catatan Penting	Prakiraan Maju Rencana Tahun 2023			
		Capaian Program	Keluaran Sub Kegiatan	Hasil Kegiatan	Lokasi Output Kegiatan	Target Capaian Kinerja						Pagu Indikatif (Rp.)			Target Capaian Kinerja		Kebutuhan Dana/ Pagu Indikatif (Rp.)	
						Program		Keluaran Sub Kegiatan		Hasil Kegiatan					Sebelum	Sesudah		Target
						Sebelum	Sesudah	Sebelum	Sesudah	Sebelum	Sesudah							
				akreditasi Paripurna Persentase puskesmas dengan status akreditasi Utama Prevalensi balita stunting Prevalensi Penduduk Lanjut Usia Risiko Tinggi												akreditasi Dasar Persentase puskesmas dengan status akreditasi Madya Persentase puskesmas dengan status akreditasi Paripurna Persentase puskesmas dengan status akreditasi Utama Prevalensi balita stunting Prevalensi Penduduk Lanjut Usia Risiko Tinggi		
1020202027	Pengelolaan Pelayanan Kesehatan pada Usia Lanjut	Angka kematian bayi Angka kematian ibu Indeks Kepuasan Layanan RS Nilai Akreditasi RS Persentase Desa/ Kelurahan STBM Persentase masyarakat yang memperoleh jaminan kesehatan Persentase pemenuhan sarana dan prasarana kesehatan dalam kondisi baik (Alat Kesehatan) Persentase pemenuhan sarana dan prasarana kesehatan dalam kondisi baik (Poskesdes) Persentase	Persentase Puskesmas yang melaksanakan Pelayanan UKM dan UKP Rujukan Tingkat Daerah/ Kabupaten	Kab. Polewali Mandar, Semua Kecamatan, Semua Kelurahan	11 per 1.000 kelahiran hidup 201 per 100.000 kelahiran hidup 88 Predikat 88 Nilai 5 Persen 96 Persen 100 Persen 56 Persen 36 Persen 100 Persen 100 Persen 0 Persen 70 Persen 5 Persen 25 Persen 8,82 Persen 293 per 1.000 Lansia	11 per 1.000 kelahiran hidup 201 per 100.000 kelahiran hidup 88 Predikat 88 Nilai 5 Persen 96 Persen 100 Persen 56 Persen 36 Persen 100 Persen 100 Persen 0 Persen 70 Persen 5 Persen 25 Persen 8,82 Persen 293 per 1.000 Lansia			100 Persen	100 Persen	55,000,000	55,000,000			Angka kematian bayi Angka kematian ibu Indeks Kepuasan Layanan RS Nilai Akreditasi RS Persentase Desa/ Kelurahan STBM Persentase masyarakat yang memperoleh jaminan kesehatan Persentase pemenuhan sarana dan prasarana kesehatan dalam kondisi baik (Alat Kesehatan) Persentase pemenuhan sarana dan prasarana kesehatan dalam kondisi baik (Alat Kesehatan)	11 per 1.000 kelahiran hidup 201 per 100.000 kelahiran hidup 88 Predikat 88 Nilai 5 Persen 96 Persen 100 Persen 56 Persen 36 Persen 100 Persen 100 Persen 0 Persen 70 Persen 5 Persen 25 Persen 8,82 Persen 293 per 1.000 Lansia		0

Perubahan Program dan Kegiatan Perangkat Daerah Kabupaten Polewali Mandar Tahun 2022																		
Unit Organisasi : 1.02.0.00.0.00.11.0000 Dinas Kesehatan Sub Unit Organisasi : 1.02.0.00.0.00.11.0000 Dinas Kesehatan																		
Kode	Urusan/ Bidang Urusan/ Program/ Kegiatan/ Sub Kegiatan	Capaian Program	Keluaran Sub Kegiatan	Indikator Kinerja	Hasil Kegiatan	Lokasi Output Kegiatan	Rencana Tahun 2022						Pagu Indikatif (Rp.)	Sumber Dana	Catatan Penting	Prakiraan Maju Rencana Tahun 2023		
							Target Capaian Kinerja		Kebutuhan Dana/ Pagu Indikatif (Rp.)	Target Capaian Kinerja		Target						
							Program			Hasil Kegiatan								
							Sebelum	Sesudah		Sebelum	Sesudah					Sebelum	Sesudah	
		<p>pemenuhan sarana dan prasarana kesehatan dalam kondisi baik (Postu)</p> <p>Persentase pemenuhan sarana dan prasarana kesehatan dalam kondisi baik (Puskesmas)</p> <p>Persentase pemenuhan sarana dan prasarana kesehatan dalam kondisi baik (Puskesmas Keliling)</p> <p>Persentase puskesmas dengan status akreditasi Dasar</p> <p>Persentase puskesmas dengan status akreditasi Madya</p> <p>Persentase puskesmas dengan status akreditasi Paripurna</p> <p>Persentase puskesmas dengan status akreditasi Utama</p> <p>Prevalensi balita stunting</p> <p>Prevalensi Penduduk Lanjut Usia Risiko Tinggi</p>												<p>prasarana kesehatan dalam kondisi baik (Poskesdes)</p> <p>Persentase pemenuhan sarana dan prasarana kesehatan dalam kondisi baik (Postu)</p> <p>Persentase pemenuhan sarana dan prasarana kesehatan dalam kondisi baik (Puskesmas)</p> <p>Persentase pemenuhan sarana dan prasarana kesehatan dalam kondisi baik (Puskesmas Keliling)</p> <p>Persentase puskesmas dengan status akreditasi Dasar</p> <p>Persentase puskesmas dengan status akreditasi baik (Puskesmas Keliling)</p> <p>Persentase puskesmas dengan status akreditasi Dasar</p> <p>Persentase puskesmas dengan status akreditasi Madya</p> <p>Persentase puskesmas dengan status akreditasi Paripurna</p> <p>Persentase puskesmas dengan status akreditasi Utama</p> <p>Prevalensi balita stunting</p> <p>Prevalensi Penduduk</p>				

Perubahan Program dan Kegiatan Perangkat Daerah Kabupaten Polewali Mandar Tahun 2022																					
Unit Organisasi : 1.02.0.00.0.00.11.0000 Dinas Kesehatan																					
Sub Unit Organisasi : 1.02.0.00.0.00.11.0000 Dinas Kesehatan																					
Kode	Urusan/ Bidang Urusan/ Program/ Kegiatan/ Sub Kegiatan	Capaian Program	Keluaran Sub Kegiatan	Indikator Kinerja	Hasil Kegiatan	Lokasi Output Kegiatan	Rencana Tahun 2022						Pagu Indikatif (Rp.)	Sumber Dana	Catatan Penting	Prakiraan Maju Rencana Tahun 2023					
							Target Capaian Kinerja									Tolok Ukur	Target	Kebutuhan Dana/ Pagu Indikatif (Rp.)			
							Program		Keluaran Sub Kegiatan		Hasil Kegiatan										
							Sebelum	Sesudah	Sebelum	Sesudah	Sebelum	Sesudah									
102020208	Pengelolaan Pelayanan Kesehatan Penderita Hipertensi	Angka kematian bayi Angka kematian ibu Indeks Kepuasan Layanan RS Nilai Akreditasi RS Persentase Desa/ Kelurahan STBM Persentase masyarakat yang memperoleh jaminan kesehatan Persentase pemenuhan sarana dan prasarana kesehatan dalam kondisi baik (Alat Kesehatan) Persentase pemenuhan sarana dan prasarana kesehatan dalam kondisi baik (Poskesdes) Persentase pemenuhan sarana dan prasarana kesehatan dalam kondisi baik (Postu) Persentase pemenuhan sarana dan prasarana kesehatan dalam kondisi baik (Puskesmas Keliling) Persentase puskesmas			Persentase Puskesmas yang melaksanakan Pelayanan UKM dan UKP Rujukan Tingkat Daerah/ Kabupaten	Kab. Polewali Mandar, Semua Kecamatan, Semua Kelurahan	11 per 1.000 kelahiran hidup 201 per 100.000 kelahiran hidup 88 Predikat 88 Nilai 5 Persen 96 Persen 100 Persen 56 Persen 36 Persen 100 Persen 100 Persen 0 Persen 70 Persen 5 Persen 25 Persen 8,82 Persen 293 per 1.000 Lansia	11 per 1.000 kelahiran hidup 201 per 100.000 kelahiran hidup 88 Predikat 88 Nilai 5 Persen 96 Persen 100 Persen 56 Persen 36 Persen 100 Persen 100 Persen 0 Persen 70 Persen 5 Persen 25 Persen 8,82 Persen 293 per 1.000 Lansia			100 Persen	100 Persen	49,998,300	49,998,300	Dana Transfer Khusus - Dana Alokasi Khusus Non Fisik		Lanjut Usia Risiko Tinggi	Angka kematian bayi Angka kematian ibu Indeks Kepuasan Layanan RS Nilai Akreditasi RS Persentase Desa/ Kelurahan STBM Persentase masyarakat yang memperoleh jaminan kesehatan Persentase pemenuhan sarana dan prasarana kesehatan dalam kondisi baik (Alat Kesehatan) Persentase pemenuhan sarana dan prasarana kesehatan dalam kondisi baik (Poskesdes) Persentase pemenuhan sarana dan prasarana kesehatan dalam kondisi baik (Postu) Persentase pemenuhan sarana dan prasarana kesehatan dalam kondisi baik (Puskesmas)	11 per 1.000 kelahiran hidup 201 per 100.000 kelahiran hidup 88 Predikat 88 Nilai 5 Persen 96 Persen 100 Persen 56 Persen 36 Persen 100 Persen 100 Persen 0 Persen 70 Persen 5 Persen 25 Persen 8,82 Persen 293 per 1.000 Lansia		0

Perubahan Program dan Kegiatan Perangkat Daerah Kabupaten Polewali Mandar Tahun 2022																		
Unit Organisasi : 1.02.0.00.0.00.11.0000 Dinas Kesehatan Sub Unit Organisasi : 1.02.0.00.0.00.11.0000 Dinas Kesehatan																		
Kode	Urusan/ Bidang Urusan/ Program/ Kegiatan/ Sub Kegiatan	Capaian Program	Keluaran Sub Kegiatan	Hasil Kegiatan	Lokasi Output Kegiatan	Rencana Tahun 2022						Pagu Indikatif (Rp.)	Sumber Dana	Catatan Penting	Prakiraan Maju Rencana Tahun 2023			
						Target Capaian Kinerja									Tolok Ukur	Target	Kebutuhan Dana/ Pagu Indikatif (Rp.)	
						Program		Keluaran Sub Kegiatan		Hasil Kegiatan								
						Sebelum	Sesudah	Sebelum	Sesudah	Sebelum	Sesudah							
		dengan status akreditasi Dasar Persentase puskesmas dengan status akreditasi Madya Persentase puskesmas dengan status akreditasi Paripurna Persentase puskesmas dengan status akreditasi Utama Prevalensi balita stunting Prevalensi Penduduk Lanjut Usia Risiko Tinggi													sarana dan prasarana kesehatan dalam kondisi baik (Puskesmas Keliling) Persentase puskesmas dengan status akreditasi Dasar Persentase puskesmas dengan status akreditasi Madya Persentase puskesmas dengan status akreditasi Paripurna Persentase puskesmas dengan status akreditasi Utama Prevalensi balita stunting Prevalensi Penduduk Lanjut Usia Risiko Tinggi			
102202029	Pengelolaan Pelayanan Kesehatan Penderita Diabetes Melitus	Angka kematian bayi Angka kematian ibu Indeks Kepuasan Layanan RS Nilai Akreditasi RS Persentase Desa/ Kelurahan STBM Persentase masyarakat yang memperoleh jaminan kesehatan Persentase pemenuhan sarana dan prasarana kesehatan dalam	Persentase Puskesmas yang melaksanakan Pelayanan UKM dan UKP Rujukan Tingkat Daerah/ Kabupaten	Kab. Polewali Mandar, Semua Kecamatan, Semua Kelurahan	11 per 1.000 kelahiran hidup 201 per 100.000 kelahiran hidup 88 Predikat 88 Nilai 5 Persen 96 Persen 100 Persen 56 Persen 36 Persen 100 Persen 100 Persen 0 Persen 70 Persen 5 Persen	11 per 1.000 kelahiran hidup 201 per 100.000 kelahiran hidup 88 Predikat 88 Nilai 5 Persen 96 Persen 100 Persen 56 Persen 36 Persen 100 Persen 100 Persen 0 Persen 70 Persen 5 Persen			100 Persen	100 Persen	50,000,700	50,000,700	Dana Transfer Khusus - Dana Alokasi Khusus Non Fisik	Angka kematian bayi Angka kematian ibu Indeks Kepuasan Layanan RS Nilai Akreditasi RS Persentase Desa/ Kelurahan STBM Persentase masyarakat yang memperoleh jaminan kesehatan Persentase	11 per 1.000 kelahiran hidup 201 per 100.000 kelahiran hidup 88 Predikat 88 Nilai 5 Persen 96 Persen 100 Persen 56 Persen 36 Persen 100 Persen 100 Persen 0 Persen 70 Persen 5 Persen		0	

Perubahan Program dan Kegiatan Perangkat Daerah Kabupaten Polewali Mandar Tahun 2022																	
Unit Organisasi : 1.02.0.00.0.00.11.0000 Dinas Kesehatan																	
Sub Unit Organisasi : 1.02.0.00.0.00.11.0000 Dinas Kesehatan																	
Kode	Urusan/ Bidang Urusan/ Program/ Kegiatan/ Sub Kegiatan	Capaian Program	Keluaran Sub Kegiatan	Indikator Kinerja	Hasil Kegiatan	Lokasi Output Kegiatan	Rencana Tahun 2022						Sumber Dana	Catatan Penting	Prakiraan Maju Rencana Tahun 2023		
							Target Capaian Kinerja		Pagu Indikatif (Rp.)		Target Capaian Kinerja				Kebutuhan Dana/ Pagu Indikatif (Rp.)		
							Program		Keluaran Sub Kegiatan		Hasil Kegiatan						
							Sebelum	Sesudah	Sebelum	Sesudah	Sebelum	Sesudah				Sebelum	Sesudah
		kondisi baik (Alat Kesehatan) Persentase pemenuhan sarana dan prasarana kesehatan dalam kondisi baik (Poskesdes) Persentase pemenuhan sarana dan prasarana kesehatan dalam kondisi baik (Postu) Persentase pemenuhan sarana dan prasarana kesehatan dalam kondisi baik (Puskesmas) Persentase pemenuhan sarana dan prasarana kesehatan dalam kondisi baik (Puskesmas Keliling) Persentase puskesmas dengan status akreditasi Dasar Persentase puskesmas dengan status akreditasi Madya Persentase puskesmas dengan status akreditasi Paripurna Persentase puskesmas dengan status akreditasi Utama Prevalensi balita stunting Prevalensi Penduduk Lanjut Usia Risiko Tinggi				Kab. Polewali Mandar, Semua Kecamatan, Semua Kelurahan	25 Persen 8,82 Persen 293 per 1.000 Lansia	25 Persen 8,82 Persen 293 per 1.000 Lansia									25 Persen 8,82 Persen 293 per 1.000 Lansia

Perubahan Program dan Kegiatan Perangkat Daerah Kabupaten Polewali Mandar Tahun 2022																			
Unit Organisasi : 1.02.0.00.0.00.11.0000 Dinas Kesehatan																			
Sub Unit Organisasi : 1.02.0.00.0.00.11.0000 Dinas Kesehatan																			
Kode	Urusan/ Bidang Urusan/ Program/ Kegiatan/ Sub Kegiatan	Capaian Program	Keluaran Sub Kegiatan	Hasil Kegiatan	Lokasi Output Kegiatan	Rencana Tahun 2022						Pagu Indikatif (Rp.)	Sumber Dana	Catatan Penting	Prakiraan Maju Rencana Tahun 2023				
						Target Capaian Kinerja		Target Capaian Kinerja		Kebutuhan Dana/ Pagu Indikatif (Rp.)					Target	Target	Target		
						Program	Keluaran Sub Kegiatan	Hasil Kegiatan	Sebelum	Sesudah	Sebelum							Sesudah	Sebelum
						Sebelum	Sesudah	Sebelum	Sesudah	Sebelum	Sesudah				Sebelum	Sesudah	Sebelum	Sesudah	
102020	Pengelolaan Pelayanan Kesehatan Orang dengan Gangguan Jiwa Berat	Angka kematian bayi Angka kematian ibu Indeks Kepuasan Layanan RS Nilai Akreditasi RS Persentase Desa/ Kelurahan STBM Persentase masyarakat yang memperoleh jaminan kesehatan Persentase pemenuhan sarana dan prasarana kesehatan dalam kondisi baik (Alat Kesehatan) Persentase pemenuhan sarana dan prasarana kesehatan dalam kondisi baik (Poskesdes) Persentase pemenuhan sarana dan prasarana kesehatan dalam kondisi baik (Postu) Persentase pemenuhan sarana dan prasarana kesehatan dalam kondisi baik (Puskesmas) Persentase		Persentase Puskesmas yang melaksanakan Pelayanan UKM dan UKP Rujukan Tingkat Daerah/ Kabupaten	Kab. Polewali Mandar, Semua Kecamatan, Semua Kelurahan	11 per 1.000 kelahiran hidup 201 per 100.000 kelahiran hidup 88 Predikat 88 Nilai 5 Persen 96 Persen 100 Persen 56 Persen 36 Persen 100 Persen 100 Persen 0 Persen 70 Persen 5 Persen 25 Persen 8,82 Persen 293 per 1.000 Lansia	11 per 1.000 kelahiran hidup 201 per 100.000 kelahiran hidup 88 Predikat 88 Nilai 5 Persen 96 Persen 100 Persen 56 Persen 36 Persen 100 Persen 100 Persen 0 Persen 70 Persen 5 Persen 25 Persen 8,82 Persen 293 per 1.000 Lansia			100 Persen	100 Persen	50,000,000	50,000,000	Dana Transfer Khusus - Dana Alokasi Khusus Non Fisik	puskesmas dengan status akreditasi Utama Prevalensi balita stunting Prevalensi Penduduk Lanjut Usia Risiko Tinggi	Angka kematian bayi Angka kematian ibu Indeks Kepuasan Layanan RS Nilai Akreditasi RS Persentase Desa/ Kelurahan STBM Persentase masyarakat yang memperoleh jaminan kesehatan Persentase pemenuhan sarana dan prasarana kesehatan dalam kondisi baik (Alat Kesehatan) Persentase pemenuhan sarana dan prasarana kesehatan dalam kondisi baik (Poskesdes) Persentase pemenuhan sarana dan prasarana kesehatan dalam kondisi baik (Postu) Persentase	11 per 1.000 kelahiran hidup 201 per 100.000 kelahiran hidup 88 Predikat 88 Nilai 5 Persen 96 Persen 100 Persen 56 Persen 36 Persen 100 Persen 100 Persen 0 Persen 70 Persen 5 Persen 25 Persen 8,82 Persen 293 per 1.000 Lansia		0

Perubahan Program dan Kegiatan Perangkat Daerah Kabupaten Polewali Mandar Tahun 2022																			
Unit Organisasi : 1.02.0.00.0.00.11.0000 Dinas Kesehatan Sub Unit Organisasi : 1.02.0.00.0.00.11.0000 Dinas Kesehatan																			
Kode	Urusan/ Bidang Urusan/ Program/ Kegiatan/ Sub Kegiatan	Capaian Program	Keluaran Sub Kegiatan	Hasil Kegiatan	Lokasi Output Kegiatan	Rencana Tahun 2022						Pagu Indikatif (Rp.)	Sumber Dana	Catatan Penting	Prakiraan Maju Rencana Tahun 2023				
						Target Capaian Kinerja									Tolok Ukur	Target	Kebutuhan Dana/ Pagu Indikatif (Rp.)		
						Program		Keluaran Sub Kegiatan		Hasil Kegiatan									
						Sebelum	Sesudah	Sebelum	Sesudah	Sebelum	Sesudah								
		pemenuhan sarana dan prasarana kesehatan dalam kondisi baik (Puskesmas Keliling) Persentase puskesmas dengan status akreditasi Dasar Persentase puskesmas dengan status akreditasi Madya Persentase puskesmas dengan status akreditasi Paripurna Persentase puskesmas dengan status akreditasi Utama Prevalensi balita stunting Prevalensi Penduduk Lanjut Usia Risiko Tinggi																	
1 2	0 2	2.0 2	1 1	Pengelolaan Pelayanan Kesehatan Orang Terguga Tuberkulosis	Angka kematian bayi Angka kematian ibu Indeks Kepuasan Layanan RS Nilai Akreditasi RS Persentase Desa/ Kelurahan STBM Persentase masyarakat yang	Persentase Puskesmas yang melaksanakan Pelayanan UKM dan UKP Rujukan Tingkat Daerah/ Kabupaten	Kab. Polewali Mandar, Semua Kecamatan, Semua Kelurahan	11 per 1.000 kelahiran hidup 201 per 100.000 kelahiran hidup 88 Predikat 88 Nilai 5 Persen 96 Persen	11 per 1.000 kelahiran hidup 201 per 100.000 kelahiran hidup 88 Predikat 88 Nilai 5 Persen 96 Persen			100 Persen	100 Persen	50,000,000	50,000,000	Dana Transfer Khusus - Dana Alokasi Khusus Non Fisik	Angka kematian bayi Angka kematian ibu Indeks Kepuasan Layanan RS Nilai Akreditasi RS Persentase Desa/	11 per 1.000 kelahiran hidup 201 per 100.000 kelahiran hidup 88 Predikat 88 Nilai 5 Persen 96 Persen	0

Perubahan Program dan Kegiatan Perangkat Daerah Kabupaten Polewali Mandar Tahun 2022																																								
Unit Organisasi : 1.02.0.00.0.00.11.0000 Dinas Kesehatan																																								
Sub Unit Organisasi : 1.02.0.00.0.00.11.0000 Dinas Kesehatan																																								
Kode	Urusan/ Bidang Urusan/ Program/ Kegiatan/ Sub Kegiatan	Indikator Kinerja					Rencana Tahun 2022						Sumber Dana	Catatan Penting	Prakiraan Maju Rencana Tahun 2023																									
		Capaian Program	Keluaran Sub Kegiatan	Hasil Kegiatan	Lokasi Output Kegiatan	Target Capaian Kinerja		Pagu Indikatif (Rp.)		Target Capaian Kinerja	Kebutuhan Dana/ Pagu Indikatif (Rp.)																													
						Program		Keluaran Sub Kegiatan				Hasil Kegiatan																												
						Sebelum	Sesudah	Sebelum	Sesudah			Sebelum			Sesudah	Sebelum	Sesudah																							
	memperoleh jaminan kesehatan Persentase pemenuhan sarana dan prasarana kesehatan dalam kondisi baik (Alat Kesehatan) Persentase pemenuhan sarana dan prasarana kesehatan dalam kondisi baik (Alat Kesehatan) Persentase pemenuhan sarana dan prasarana kesehatan dalam kondisi baik (Poskesdes) Persentase pemenuhan sarana dan prasarana kesehatan dalam kondisi baik (Postu) Persentase pemenuhan sarana dan prasarana kesehatan dalam kondisi baik (Puskesmas) Persentase pemenuhan sarana dan prasarana kesehatan dalam kondisi baik (Puskesmas Keliling) Persentase puskesmas dengan status akreditasi Dasar Persentase puskesmas dengan status akreditasi Madya Persentase puskesmas dengan status akreditasi Paripurna Persentase puskesmas					100 Persen	100 Persen											Kelurahan STBM Persentase masyarakat yang memperoleh jaminan kesehatan Persentase pemenuhan sarana dan prasarana kesehatan dalam kondisi baik (Alat Kesehatan) Persentase pemenuhan sarana dan prasarana kesehatan dalam kondisi baik (Poskesdes) Persentase pemenuhan sarana dan prasarana kesehatan dalam kondisi baik (Postu) Persentase pemenuhan sarana dan prasarana kesehatan dalam kondisi baik (Puskesmas) Persentase pemenuhan sarana dan prasarana kesehatan dalam kondisi baik (Puskesmas Keliling) Persentase puskesmas dengan status akreditasi Dasar Persentase puskesmas dengan status akreditasi Paripurna Persentase puskesmas	100 Persen	56 Persen	36 Persen	100 Persen	100 Persen	0 Persen	70 Persen	5 Persen	25 Persen	8,82 Persen	293 per 1.000 Lansia	100 Persen	56 Persen	36 Persen	100 Persen	100 Persen	0 Persen	70 Persen	5 Persen	25 Persen	8,82 Persen	293 per 1.000 Lansia



Perubahan Program dan Kegiatan Perangkat Daerah Kabupaten Polewali Mandar Tahun 2022																					
Unit Organisasi : 1.02.0.00.0.00.11.0000 Dinas Kesehatan																					
Sub Unit Organisasi : 1.02.0.00.0.00.11.0000 Dinas Kesehatan																					
Kode	Urusan/ Bidang Urusan/ Program/ Kegiatan/ Sub Kegiatan	Capaian Program	Keluaran Sub Kegiatan	Indikator Kinerja	Hasil Kegiatan	Lokasi Output Kegiatan	Rencana Tahun 2022						Pagu Indikatif (Rp.)	Sumber Dana	Catatan Penting	Prakiraan Maju Rencana Tahun 2023					
							Target Capaian Kinerja		Target Capaian Kinerja		Kebutuhan Dana/ Pagu Indikatif (Rp.)										
							Program		Keluaran Sub Kegiatan		Hasil Kegiatan					Tolok Ukur	Target	Kebutuhan Dana/ Pagu Indikatif (Rp.)			
							Sebelum	Sesudah	Sebelum	Sesudah	Sebelum	Sesudah									
																dengan status akreditasi Utama Prevalensi balita stunting Prevalensi Penduduk Lanjut Usia Risiko Tinggi					
1 2	0 2	2.0 2	1 2	Pengelolaan Pelayanan Kesehatan Orang dengan Risiko Terinfeksi HIV	Angka kematian bayi Angka kematian ibu Indeks Kepuasan Layanan RS Nilai Akreditasi RS Persentase Desa/ Kelurahan STBM Persentase masyarakat yang memperoleh jaminan kesehatan Persentase pemenuhan sarana dan prasarana kesehatan dalam kondisi baik (Alat Kesehatan) Persentase pemenuhan sarana dan prasarana kesehatan dalam kondisi baik (Poskesdes) Persentase pemenuhan sarana dan prasarana kesehatan dalam	Persentase Puskesmas yang melaksanakan Pelayanan UKM dan UKP Rujukan Tingkat Daerah/ Kabupaten	Kab. Polewali Mandar, Semua Kecamatan, Semua Kelurahan	11 per 1.000 kelahiran hidup 201 per 100.000 kelahiran hidup 88 Predikat 88 Nilai 5 Persen 96 Persen 100 Persen 56 Persen 36 Persen 100 Persen 100 Persen 0 Persen 70 Persen 5 Persen 25 Persen 8,82 Persen 293 per 1.000 Lansia	11 per 1.000 kelahiran hidup 201 per 100.000 kelahiran hidup 88 Predikat 88 Nilai 5 Persen 96 Persen 100 Persen 56 Persen 36 Persen 100 Persen 100 Persen 0 Persen 70 Persen 5 Persen 25 Persen 8,82 Persen 293 per 1.000 Lansia			100 Persen	100 Persen	50,000,000	50,000,000	Dana Transfer Khusus - Dana Alokasi Khusus Non Fisik		Angka kematian bayi Angka kematian ibu Indeks Kepuasan Layanan RS Nilai Akreditasi RS Persentase Desa/ Kelurahan STBM Persentase masyarakat yang memperoleh jaminan kesehatan Persentase pemenuhan sarana dan prasarana kesehatan dalam kondisi baik (Alat Kesehatan) Persentase pemenuhan sarana dan prasarana kesehatan dalam kondisi	11 per 1.000 kelahiran hidup 201 per 100.000 kelahiran hidup 88 Predikat 88 Nilai 5 Persen 96 Persen 100 Persen 56 Persen 36 Persen 100 Persen 100 Persen 0 Persen 70 Persen 5 Persen 25 Persen 8,82 Persen 293 per 1.000 Lansia		0

Perubahan Program dan Kegiatan Perangkat Daerah Kabupaten Polewali Mandar Tahun 2022																		
Unit Organisasi : 1.02.0.00.0.00.11.0000 Dinas Kesehatan Sub Unit Organisasi : 1.02.0.00.0.00.11.0000 Dinas Kesehatan																		
Kode	Urusan/ Bidang Urusan/ Program/ Kegiatan/ Sub Kegiatan	Capaian Program	Keluaran Sub Kegiatan	Hasil Kegiatan	Lokasi Output Kegiatan	Rencana Tahun 2022						Pagu Indikatif (Rp.)	Sumber Dana	Catatan Penting	Prakiraan Maju Rencana Tahun 2023			
						Target Capaian Kinerja		Kebutuhan Dana/ Pagu Indikatif (Rp.)	Target Capaian Kinerja		Target							
						Program			Hasil Kegiatan									
						Sebelum	Sesudah		Sebelum	Sesudah					Sebelum	Sesudah		
		kondisi baik (Postu) Persentase pemenuhan sarana dan prasarana kesehatan dalam kondisi baik (Puskesmas) Persentase pemenuhan sarana dan prasarana kesehatan dalam kondisi baik (Puskesmas Keliling) Persentase puskesmas dengan status akreditasi Dasar Persentase puskesmas dengan status akreditasi Madya Persentase puskesmas dengan status akreditasi Paripurna Persentase puskesmas dengan status akreditasi Utama Prevalensi balita stunting Prevalensi Penduduk Lanjut Usia Risiko Tinggi												baik (Poskesdes) Persentase pemenuhan sarana dan prasarana kesehatan dalam kondisi baik (Postu) Persentase pemenuhan sarana dan prasarana kesehatan dalam kondisi baik (Puskesmas) Persentase pemenuhan sarana dan prasarana kesehatan dalam kondisi baik (Puskesmas Keliling) Persentase puskesmas dengan status akreditasi Dasar Persentase puskesmas dengan status akreditasi Madya Persentase puskesmas dengan status akreditasi Paripurna Persentase puskesmas dengan status akreditasi Utama Prevalensi balita stunting Prevalensi Penduduk Lanjut Usia Risiko Tinggi				
102022	Pengelolaan Pelayanan	Angka kematian		Persentase		11 per	11 per			100 Persen	100 Persen	708,504,600	708,504,600	DAK Non Fisik		Angka	11 per	0

		Kesehatan Gizi Masyarakat		Perubahan Program dan Kegiatan Perangkat Daerah Kabupaten Polewali Mandar Tahun 2022																	
Unit Organisasi : 1.02.0.00.0.00.11.0000 Dinas Kesehatan		Sub Unit Organisasi : 1.02.0.00.0.00.11.0000 Dinas Kesehatan								Rencana Tahun 2022								Prakiraan Maju Rencana Tahun 2023			
Kode	Urusan/ Bidang Urusan/ Program/ Kegiatan/ Sub Kegiatan	Capaian Program	Keluaran Sub Kegiatan	Hasil Kegiatan	Lokasi Output Kegiatan	Target Capaian Kinerja				Pagu Indikatif (Rp.)		Sumber Dana	Catatan Penting	Target Capaian Kinerja		Kebutuhan Dana/ Pagu Indikatif (Rp.)					
						Program		Keluaran Sub Kegiatan		Hasil Kegiatan				Sebelum	Sesudah		Tolok Ukur	Target			
						Sebelum	Sesudah	Sebelum	Sesudah	Sebelum	Sesudah										
		bayi		Puskesmas yang melaksanakan Pelayanan UKM dan UKP Rujukan Tingkat Daerah/ Kabupaten		1.000 kelahiran hidup	1.000 kelahiran hidup					- BOKKB - BOK		kematian bayi	1.000 kelahiran hidup						
		Angka kematian ibu				201 per 100.000 kelahiran hidup	201 per 100.000 kelahiran hidup							Angka kematian ibu	201 per 100.000 kelahiran hidup						
		Indeks Kepuasan Layanan RS				88 Predikat	88 Predikat							Indeks Kepuasan Layanan RS	88 Predikat						
		Nilai Akreditasi RS				88 Nilai	88 Nilai							Nilai Akreditasi RS	88 Nilai						
		Persentase Desa/ Kelurahan STBM				5 Persen	5 Persen							Persentase Desa/ Kelurahan STBM	5 Persen						
		Persentase masyarakat yang memperoleh jaminan kesehatan				96 Persen	96 Persen							Persentase masyarakat yang memperoleh jaminan kesehatan	96 Persen						
		Persentase pemenuhan sarana dan prasarana kesehatan dalam kondisi baik (Alat Kesehatan)				100 Persen	100 Persen							Persentase pemenuhan sarana dan prasarana kesehatan dalam kondisi baik (Alat Kesehatan)	100 Persen						
		Persentase pemenuhan sarana dan prasarana kesehatan dalam kondisi baik (Alat Kesehatan)				56 Persen	56 Persen							Persentase pemenuhan sarana dan prasarana kesehatan dalam kondisi baik (Alat Kesehatan)	56 Persen						
		Persentase pemenuhan sarana dan prasarana kesehatan dalam kondisi baik (Alat Kesehatan)				36 Persen	36 Persen							Persentase pemenuhan sarana dan prasarana kesehatan dalam kondisi baik (Alat Kesehatan)	36 Persen						
		Persentase pemenuhan sarana dan prasarana kesehatan dalam kondisi baik (Alat Kesehatan)				100 Persen	100 Persen							Persentase pemenuhan sarana dan prasarana kesehatan dalam kondisi baik (Alat Kesehatan)	100 Persen						
		Persentase pemenuhan sarana dan prasarana kesehatan dalam kondisi baik (Alat Kesehatan)				100 Persen	100 Persen							Persentase pemenuhan sarana dan prasarana kesehatan dalam kondisi baik (Alat Kesehatan)	100 Persen						
		Persentase pemenuhan sarana dan prasarana kesehatan dalam kondisi baik (Alat Kesehatan)				0 Persen	0 Persen							Persentase pemenuhan sarana dan prasarana kesehatan dalam kondisi baik (Alat Kesehatan)	0 Persen						
		Persentase pemenuhan sarana dan prasarana kesehatan dalam kondisi baik (Alat Kesehatan)				70 Persen	70 Persen							Persentase pemenuhan sarana dan prasarana kesehatan dalam kondisi baik (Alat Kesehatan)	70 Persen						
		Persentase pemenuhan sarana dan prasarana kesehatan dalam kondisi baik (Alat Kesehatan)				5 Persen	5 Persen							Persentase pemenuhan sarana dan prasarana kesehatan dalam kondisi baik (Alat Kesehatan)	5 Persen						
		Persentase pemenuhan sarana dan prasarana kesehatan dalam kondisi baik (Alat Kesehatan)				25 Persen	25 Persen							Persentase pemenuhan sarana dan prasarana kesehatan dalam kondisi baik (Alat Kesehatan)	25 Persen						
		Persentase pemenuhan sarana dan prasarana kesehatan dalam kondisi baik (Alat Kesehatan)				8,82 Persen	8,82 Persen							Persentase pemenuhan sarana dan prasarana kesehatan dalam kondisi baik (Alat Kesehatan)	8,82 Persen						
		Persentase pemenuhan sarana dan prasarana kesehatan dalam kondisi baik (Alat Kesehatan)				293 per 1.000 Lansia	293 per 1.000 Lansia							Persentase pemenuhan sarana dan prasarana kesehatan dalam kondisi baik (Alat Kesehatan)	293 per 1.000 Lansia						
		Persentase pemenuhan sarana dan prasarana kesehatan dalam kondisi baik (Postu)												Persentase pemenuhan sarana dan prasarana kesehatan dalam kondisi baik (Postu)							
		Persentase pemenuhan sarana dan prasarana kesehatan dalam kondisi baik (Puskesmas)												Persentase pemenuhan sarana dan prasarana kesehatan dalam kondisi baik (Puskesmas)							
		Persentase pemenuhan sarana dan prasarana kesehatan dalam kondisi baik (Puskesmas Keliling)												Persentase pemenuhan sarana dan prasarana kesehatan dalam kondisi baik (Puskesmas Keliling)							
		Persentase puskesmas dengan status akreditasi Dasar												Persentase puskesmas dengan status akreditasi Dasar							
		Persentase												Persentase							

Perubahan Program dan Kegiatan Perangkat Daerah Kabupaten Polewali Mandar Tahun 2022																				
Unit Organisasi : 1.02.0.00.0.00.11.0000 Dinas Kesehatan																				
Sub Unit Organisasi : 1.02.0.00.0.00.11.0000 Dinas Kesehatan																				
Kode	Urusan/ Bidang Urusan/ Program/ Kegiatan/ Sub Kegiatan	Capaian Program	Keluaran Sub Kegiatan	Hasil Kegiatan	Lokasi Output Kegiatan	Rencana Tahun 2022						Pagu Indikatif (Rp.)	Sumber Dana	Catatan Penting	Prakiraan Maju Rencana Tahun 2023					
						Target Capaian Kinerja		Target Capaian Kinerja		Target Capaian Kinerja					Kebutuhan Dana/ Pagu Indikatif (Rp.)					
						Program		Keluaran Sub Kegiatan		Hasil Kegiatan										
						Sebelum	Sesudah	Sebelum	Sesudah	Sebelum	Sesudah					Sebelum	Sesudah			
		puskesmas dengan status akreditasi Madya Persentase puskesmas dengan status akreditasi Paripurna Persentase puskesmas dengan status akreditasi Utama Prevalensi balita stunting Prevalensi Penduduk Lanjut Usia Risiko Tinggi													baik (Puskesmas Keliling) Persentase puskesmas dengan status akreditasi Dasar Persentase puskesmas dengan status akreditasi Madya Persentase puskesmas dengan status akreditasi Paripurna Persentase puskesmas dengan status akreditasi Utama Prevalensi balita stunting Prevalensi Penduduk Lanjut Usia Risiko Tinggi					
10202201	Pengelolaan Pelayanan Kesehatan Kerja dan Olahraga	Angka kematian bayi Angka kematian ibu Indeks Kepuasan Layanan RS Nilai Akreditasi RS Persentase Desa/ Kelurahan STBM Persentase masyarakat yang memperoleh jaminan kesehatan Persentase pemenuhan sarana dan prasarana kesehatan dalam kondisi baik (Alat Kesehatan) Persentase pemenuhan		Persentase Puskesmas yang melaksanakan Pelayanan UKM dan UKP Rujukan Tingkat Daerah/ Kabupaten	Kab. Polewali Mandar, Semua Kecamatan, Semua Kelurahan	11 per 1.000 kelahiran hidup 201 per 100.000 kelahiran hidup 88 Predikat 88 Nilai 5 Persen 96 Persen 100 Persen 56 Persen 36 Persen 100 Persen 100 Persen 0 Persen 70 Persen 5 Persen 25 Persen 8,82 Persen 293 per	11 per 1.000 kelahiran hidup 201 per 100.000 kelahiran hidup 88 Predikat 88 Nilai 5 Persen 96 Persen 100 Persen 56 Persen 36 Persen 100 Persen 100 Persen 0 Persen 70 Persen 5 Persen 25 Persen 8,82 Persen 293 per						100 Persen	100 Persen	15,000,200	15,000,200	Dana Transfer Khusus - Dana Alokasi Khusus Non Fisik	Angka kematian bayi Angka kematian ibu Indeks Kepuasan Layanan RS Nilai Akreditasi RS Persentase Desa/ Kelurahan STBM Persentase masyarakat yang memperoleh jaminan kesehatan Persentase pemenuhan sarana dan prasarana kesehatan Persentase pemenuhan	11 per 1.000 kelahiran hidup 201 per 100.000 kelahiran hidup 88 Predikat 88 Nilai 5 Persen 96 Persen 100 Persen 56 Persen 36 Persen 100 Persen 100 Persen 0 Persen 70 Persen 5 Persen 25 Persen 8,82 Persen 293 per	0

Perubahan Program dan Kegiatan Perangkat Daerah Kabupaten Polewali Mandar Tahun 2022																
Unit Organisasi : 1.02.0.00.0.00.11.0000 Dinas Kesehatan																
Sub Unit Organisasi : 1.02.0.00.0.00.11.0000 Dinas Kesehatan																
Kode	Urusan/ Bidang Urusan/ Program/ Kegiatan/ Sub Kegiatan	Capaian Program	Keluaran Sub Kegiatan	Hasil Kegiatan	Lokasi Output Kegiatan	Rencana Tahun 2022						Sumber Dana	Catatan Penting	Prakiraan Maju Rencana Tahun 2023		
						Target Capaian Kinerja		Pagu Indikatif (Rp.)		Target Capaian Kinerja				Kebutuhan Dana/ Pagu Indikatif (Rp.)		
						Program		Keluaran Sub Kegiatan		Hasil Kegiatan						
						Sebelum	Sesudah	Sebelum	Sesudah	Sebelum	Sesudah			Sebelum	Sesudah	Tolok Ukur
		sarana dan prasarana kesehatan dalam kondisi baik (Poskesdes) Persentase pemenuhan sarana dan prasarana kesehatan dalam kondisi baik (Postu) Persentase pemenuhan sarana dan prasarana kesehatan dalam kondisi baik (Puskesmas) Persentase pemenuhan sarana dan prasarana kesehatan dalam kondisi baik (Puskesmas Keliling) Persentase puskesmas dengan status akreditasi Dasar Persentase puskesmas dengan status akreditasi Madya Persentase puskesmas dengan status akreditasi Paripurna Persentase puskesmas dengan status akreditasi Utama Prevalensi balita stunting Prevalensi Penduduk Lanjut Usia Risiko Tinggi				1.000 Lansia	1.000 Lansia							dalam kondisi baik (Alat Kesehatan) Persentase pemenuhan sarana dan prasarana kesehatan dalam kondisi baik (Poskesdes) Persentase pemenuhan sarana dan prasarana kesehatan dalam kondisi baik (Postu) Persentase pemenuhan sarana dan prasarana kesehatan dalam kondisi baik (Puskesmas) Persentase pemenuhan sarana dan prasarana kesehatan dalam kondisi baik (Puskesmas Keliling) Persentase puskesmas dengan status akreditasi Dasar Persentase puskesmas dengan status akreditasi Madya Persentase puskesmas dengan status akreditasi Paripurna Persentase puskesmas dengan status akreditasi Utama	1.000 Lansia	

Perubahan Program dan Kegiatan Perangkat Daerah Kabupaten Polewali Mandar Tahun 2022																		
Unit Organisasi : 1.02.0.00.0.00.11.0000 Dinas Kesehatan																		
Sub Unit Organisasi : 1.02.0.00.0.00.11.0000 Dinas Kesehatan																		
Kode	Urusan/ Bidang Urusan/ Program/ Kegiatan/ Sub Kegiatan	Capaian Program	Keluaran Sub Kegiatan	Hasil Kegiatan	Lokasi Output Kegiatan	Rencana Tahun 2022						Pagu Indikatif (Rp.)	Sumber Dana	Catatan Penting	Prakiraan Maju Rencana Tahun 2023			
						Target Capaian Kinerja									Tolok Ukur	Target	Kebutuhan Dana/ Pagu Indikatif (Rp.)	
						Program		Keluaran Sub Kegiatan		Hasil Kegiatan								
						Sebelum	Sesudah	Sebelum	Sesudah	Sebelum	Sesudah							
1 2	0 2	2.0 2	1 7	Pengelolaan Pelayanan Kesehatan Lingkungan	Angka kematian bayi Angka kematian ibu Indeks Kepuasan Layanan RS Nilai Akreditasi RS Persentase Desa/ Kelurahan STBM Persentase masyarakat yang memperoleh jaminan kesehatan Persentase pemenuhan sarana dan prasarana kesehatan dalam kondisi baik (Alat Kesehatan) Persentase pemenuhan sarana dan prasarana kesehatan dalam kondisi baik (Poskesdes) Persentase pemenuhan sarana dan prasarana kesehatan dalam kondisi baik (Postu) Persentase pemenuhan sarana dan prasarana kesehatan dalam kondisi baik (Puskesmas) Persentase pemenuhan sarana dan prasarana kesehatan dalam	Persentase Puskesmas yang melaksanakan Pelayanan UKM dan UKP Rujukan Tingkat Daerah/ Kabupaten	Kab. Polewali Mandar, Semua Kecamatan, Semua Kelurahan	11 per 1.000 kelahiran hidup 201 per 100.000 kelahiran hidup 88 Predikat 88 Nilai 5 Persen 96 Persen 100 Persen 56 Persen 36 Persen 100 Persen 100 Persen 0 Persen 70 Persen 5 Persen 25 Persen 8,82 Persen 293 per 1.000 Lansia	11 per 1.000 kelahiran hidup 201 per 100.000 kelahiran hidup 88 Predikat 88 Nilai 5 Persen 96 Persen 100 Persen 56 Persen 36 Persen 100 Persen 100 Persen 0 Persen 70 Persen 5 Persen 25 Persen 8,82 Persen 293 per 1.000 Lansia	100 Persen	100 Persen	162,500,100	162,500,100	Dana Transfer Khusus - Dana Alokasi Khusus Non Fisik	Prevalensi balita stunting Prevalensi Penduduk Lanjut Usia Risiko Tinggi	Angka kematian bayi Angka kematian ibu Indeks Kepuasan Layanan RS Nilai Akreditasi RS Persentase Desa/ Kelurahan STBM Persentase masyarakat yang memperoleh jaminan kesehatan Persentase pemenuhan sarana dan prasarana kesehatan dalam kondisi baik (Alat Kesehatan) Persentase pemenuhan sarana dan prasarana kesehatan dalam kondisi baik (Poskesdes) Persentase pemenuhan sarana dan prasarana kesehatan dalam kondisi baik (Postu) Persentase pemenuhan sarana dan prasarana kesehatan dalam kondisi baik (Puskesmas)	11 per 1.000 kelahiran hidup 201 per 100.000 kelahiran hidup 88 Predikat 88 Nilai 5 Persen 96 Persen 100 Persen 56 Persen 36 Persen 100 Persen 100 Persen 0 Persen 70 Persen 5 Persen 25 Persen 8,82 Persen 293 per 1.000 Lansia	0

Perubahan Program dan Kegiatan Perangkat Daerah Kabupaten Polewali Mandar Tahun 2022																			
Unit Organisasi : 1.02.0.00.0.00.11.0000 Dinas Kesehatan Sub Unit Organisasi : 1.02.0.00.0.00.11.0000 Dinas Kesehatan																			
Kode	Urusan/ Bidang Urusan/ Program/ Kegiatan/ Sub Kegiatan	Capaian Program	Keluaran Sub Kegiatan	Hasil Kegiatan	Lokasi Output Kegiatan	Rencana Tahun 2022						Pagu Indikatif (Rp.)	Sumber Dana	Catatan Penting	Prakiraan Maju Rencana Tahun 2023				
						Target Capaian Kinerja									Target Capaian Kinerja	Kebutuhan Dana/ Pagu Indikatif (Rp.)			
						Program		Keluaran Sub Kegiatan		Hasil Kegiatan									
						Sebelum	Sesudah	Sebelum	Sesudah	Sebelum	Sesudah						Sebelum	Sesudah	Tolok Ukur
		kondisi baik (Puskesmas Keliling) Persentase puskesmas dengan status akreditasi Dasar Persentase puskesmas dengan status akreditasi Madya Persentase puskesmas dengan status akreditasi Paripurna Persentase puskesmas dengan status akreditasi Utama Prevalensi balita stunting Prevalensi Penduduk Lanjut Usia Risiko Tinggi													dalam kondisi baik (Puskesmas) Persentase pemenuhan sarana dan prasarana kesehatan dalam kondisi baik (Puskesmas Keliling) Persentase puskesmas dengan status akreditasi Dasar Persentase puskesmas dengan status akreditasi Madya Persentase puskesmas dengan status akreditasi Paripurna Persentase puskesmas dengan status akreditasi Utama Prevalensi balita stunting Prevalensi Penduduk Lanjut Usia Risiko Tinggi				
1 0 2 2 2 0	2 0	Pengelolaan Surveilans Kesehatan	Angka kematian bayi Angka kematian ibu Indeks Kepuasan Layanan RS Nilai Akreditasi RS Persentase Desa/ Kelurahan STBM Persentase masyarakat yang memperoleh jaminan kesehatan	jumlah sinyal kewaspadaan dini yang direspon	Persentase Puskesmas yang melaksanakan Pelayanan UKM dan UKP Rujukan Tingkat Daerah/ Kabupaten	Kab. Polewali Mandar, Semua Kecamatan, Semua Kelurahan	11 per 1.000 kelahiran hidup 201 per 100.000 kelahiran hidup 88 Predikat 88 Nilai 5 Persen 96 Persen 100 Persen 56 Persen 36 Persen	11 per 1.000 kelahiran hidup 201 per 100.000 kelahiran hidup 88 Predikat 88 Nilai 5 Persen 96 Persen 100 Persen 56 Persen 36 Persen	143 Kali	143 Kali	100 Persen	100 Persen	29,909,400	29,909,400	Dana Transfer Khusus - Dana Alokasi Khusus Non Fisik	Angka kematian bayi Angka kematian ibu Indeks Kepuasan Layanan RS Nilai Akreditasi RS Persentase Desa/ Kelurahan STBM Persentase masyarakat	11 per 1.000 kelahiran hidup 201 per 100.000 kelahiran hidup 88 Predikat 88 Nilai 5 Persen 96 Persen 100 Persen 56 Persen 36 Persen		0

Perubahan Program dan Kegiatan Perangkat Daerah Kabupaten Polewali Mandar Tahun 2022																
Unit Organisasi : 1.02.0.00.0.00.11.0000 Dinas Kesehatan																
Sub Unit Organisasi : 1.02.0.00.0.00.11.0000 Dinas Kesehatan																
Kode	Urusan/ Bidang Urusan/ Program/ Kegiatan/ Sub Kegiatan	Capaian Program	Keluaran Sub Kegiatan	Hasil Kegiatan	Lokasi Output Kegiatan	Rencana Tahun 2022						Sumber Dana	Catatan Penting	Prakiraan Maju Rencana Tahun 2023		
						Target Capaian Kinerja		Pagu Indikatif (Rp.)		Target Capaian Kinerja				Kebutuhan Dana/ Pagu Indikatif (Rp.)		
						Program		Keluaran Sub Kegiatan		Hasil Kegiatan						
						Sebelum	Sesudah	Sebelum	Sesudah	Sebelum	Sesudah			Sebelum	Sesudah	Tolok Ukur
		Persentase pemenuhan sarana dan prasarana kesehatan dalam kondisi baik (Alat Kesehatan)				100 Persen	100 Persen							yang memperoleh jaminan kesehatan	100 Persen	
		Persentase pemenuhan sarana dan prasarana kesehatan dalam kondisi baik (Alat Kesehatan)				100 Persen	100 Persen							100 Persen		
		Persentase pemenuhan sarana dan prasarana kesehatan dalam kondisi baik (Alat Kesehatan)				0 Persen	0 Persen							0 Persen		
		Persentase pemenuhan sarana dan prasarana kesehatan dalam kondisi baik (Alat Kesehatan)				70 Persen	70 Persen							70 Persen		
		Persentase pemenuhan sarana dan prasarana kesehatan dalam kondisi baik (Alat Kesehatan)				5 Persen	5 Persen							5 Persen		
		Persentase pemenuhan sarana dan prasarana kesehatan dalam kondisi baik (Alat Kesehatan)				25 Persen	25 Persen							25 Persen		
		Persentase pemenuhan sarana dan prasarana kesehatan dalam kondisi baik (Alat Kesehatan)				8,82 Persen	8,82 Persen							8,82 Persen		
		Persentase pemenuhan sarana dan prasarana kesehatan dalam kondisi baik (Alat Kesehatan)				293 per 1.000 Lansia	293 per 1.000 Lansia							293 per 1.000 Lansia		
		Persentase pemenuhan sarana dan prasarana kesehatan dalam kondisi baik (Poskesdes)												Persentase pemenuhan sarana dan prasarana kesehatan dalam kondisi baik (Poskesdes)		
		Persentase pemenuhan sarana dan prasarana kesehatan dalam kondisi baik (Postu)												Persentase pemenuhan sarana dan prasarana kesehatan dalam kondisi baik (Postu)		
		Persentase pemenuhan sarana dan prasarana kesehatan dalam kondisi baik (Puskesmas)												Persentase pemenuhan sarana dan prasarana kesehatan dalam kondisi baik (Puskesmas)		
		Persentase pemenuhan sarana dan prasarana kesehatan dalam kondisi baik (Puskesmas Keliling)												Persentase pemenuhan sarana dan prasarana kesehatan dalam kondisi baik (Puskesmas Keliling)		
		Persentase puskesmas dengan status akreditasi Dasar												Persentase puskesmas dengan status akreditasi Dasar		
		Persentase puskesmas dengan status akreditasi Madya												Persentase puskesmas dengan status akreditasi Madya		
		Persentase puskesmas dengan status akreditasi Paripurna												Persentase puskesmas dengan status akreditasi Paripurna		
		Persentase puskesmas dengan status akreditasi Utama												Persentase puskesmas dengan status akreditasi Utama		
		Prevalensi balita stunting												Persentase		



Perubahan Program dan Kegiatan Perangkat Daerah Kabupaten Polewali Mandar Tahun 2022																				
Unit Organisasi : 1.02.0.00.0.00.11.0000 Dinas Kesehatan																				
Sub Unit Organisasi : 1.02.0.00.0.00.11.0000 Dinas Kesehatan																				
Kode	Urusan/ Bidang Urusan/ Program/ Kegiatan/ Sub Kegiatan	Capaian Program	Keluaran Sub Kegiatan	Hasil Kegiatan	Lokasi Output Kegiatan	Rencana Tahun 2022						Pagu Indikatif (Rp.)	Sumber Dana	Catatan Penting	Prakiraan Maju Rencana Tahun 2023					
						Target Capaian Kinerja									Target Capaian Kinerja	Kebutuhan Dana/ Pagu Indikatif (Rp.)				
						Program		Keluaran Sub Kegiatan		Hasil Kegiatan										
						Sebelum	Sesudah	Sebelum	Sesudah	Sebelum	Sesudah						Sebelum	Sesudah		
		Prevalensi Penduduk Lanjut Usia Risiko Tinggi													puskesmas dengan status akreditasi Paripurna Persentase puskesmas dengan status akreditasi Utama Prevalensi balita stunting Prevalensi Penduduk Lanjut Usia Risiko Tinggi					
1020223	Pengelolaan Upaya Kesehatan Khusus	Angka kematian bayi Angka kematian ibu Indeks Kepuasan Layanan RS Nilai Akreditasi RS Persentase Desa/ Kelurahan STBM Persentase masyarakat yang memperoleh jaminan kesehatan Persentase pemenuhan sarana dan prasarana kesehatan dalam kondisi baik (Alat Kesehatan) Persentase pemenuhan sarana dan prasarana kesehatan dalam kondisi baik (Poskesdes) Persentase pemenuhan sarana dan prasarana kesehatan dalam kondisi baik (Postu) Persentase pemenuhan sarana dan		Persentase Puskesmas yang melaksanakan Pelayanan UKM dan UKP Rujukan Tingkat Daerah/ Kabupaten	Kab. Polewali Mandar, Semua Kecamatan, Semua Kelurahan	11 per 1.000 kelahiran hidup 201 per 100.000 kelahiran hidup 88 Predikat 88 Nilai 5 Persen 96 Persen 100 Persen 56 Persen 36 Persen 100 Persen 100 Persen 0 Persen 70 Persen 5 Persen 25 Persen 8,82 Persen 293 per 1.000 Lansia	11 per 1.000 kelahiran hidup 201 per 100.000 kelahiran hidup 88 Predikat 88 Nilai 5 Persen 96 Persen 100 Persen 56 Persen 36 Persen 100 Persen 100 Persen 0 Persen 70 Persen 5 Persen 25 Persen 8,82 Persen 293 per 1.000 Lansia					100 Persen	100 Persen	1,300,000,000	1,330,286,200	Dana Transfer Umum-Dana Alokasi Umum Pendapatan Hibah dari Pemerintah Pusat	Angka kematian bayi Angka kematian ibu Indeks Kepuasan Layanan RS Nilai Akreditasi RS Persentase Desa/ Kelurahan STBM Persentase masyarakat yang memperoleh jaminan kesehatan Persentase pemenuhan sarana dan prasarana kesehatan dalam kondisi baik (Alat Kesehatan) Persentase pemenuhan sarana dan prasarana kesehatan dalam kondisi baik (Poskesdes) Persentase pemenuhan sarana dan prasarana kesehatan dalam kondisi baik (Postu)	11 per 1.000 kelahiran hidup 201 per 100.000 kelahiran hidup 88 Predikat 88 Nilai 5 Persen 96 Persen 100 Persen 56 Persen 36 Persen 100 Persen 100 Persen 0 Persen 70 Persen 5 Persen 25 Persen 8,82 Persen 293 per 1.000 Lansia		0

Perubahan Program dan Kegiatan Perangkat Daerah Kabupaten Polewali Mandar Tahun 2022																		
Unit Organisasi : 1.02.0.00.0.00.11.0000 Dinas Kesehatan Sub Unit Organisasi : 1.02.0.00.0.00.11.0000 Dinas Kesehatan																		
Kode	Urusan/ Bidang Urusan/ Program/ Kegiatan/ Sub Kegiatan	Capaian Program	Keluaran Sub Kegiatan	Hasil Kegiatan	Lokasi Output Kegiatan	Rencana Tahun 2022						Pagu Indikatif (Rp.)	Sumber Dana	Catatan Penting	Prakiraan Maju Rencana Tahun 2023			
						Target Capaian Kinerja									Tolok Ukur	Target	Kebutuhan Dana/ Pagu Indikatif (Rp.)	
						Program		Keluaran Sub Kegiatan		Hasil Kegiatan								
						Sebelum	Sesudah	Sebelum	Sesudah	Sebelum	Sesudah							
		prasarana kesehatan dalam kondisi baik (Puskesmas) Persentase pemenuhan sarana dan prasarana kesehatan dalam kondisi baik (Puskesmas Keliling) Persentase puskesmas dengan status akreditasi Dasar Persentase puskesmas dengan status akreditasi Madya Persentase puskesmas dengan status akreditasi Paripurna Persentase puskesmas dengan status akreditasi Utama Prevalensi balita stunting Prevalensi Penduduk Lanjut Usia Risiko Tinggi													prasarana kesehatan dalam kondisi baik (Postu) Persentase pemenuhan sarana dan prasarana kesehatan dalam kondisi baik (Puskesmas) Persentase pemenuhan sarana dan prasarana kesehatan dalam kondisi baik (Puskesmas Keliling) Persentase puskesmas dengan status akreditasi Dasar Persentase puskesmas dengan status akreditasi Madya Persentase puskesmas dengan status akreditasi Paripurna Persentase puskesmas dengan status akreditasi Utama Prevalensi balita stunting Prevalensi Penduduk Lanjut Usia Risiko Tinggi			
102022025	Pelayanan Kesehatan Penyakit Menular dan Tidak Menular	Angka kematian bayi Angka kematian ibu Indeks Kepuasan Layanan RS		Persentase Puskesmas yang melaksanakan Pelayanan UKM dan UKP Rujukan Tingkat Daerah/ Kabupaten	Kab. Polewali Mandar, Semua Kecamatan, Semua Kelurahan	11 per 1.000 kelahiran hidup 201 per 100.000 kelahiran hidup	11 per 1.000 kelahiran hidup 201 per 100.000 kelahiran hidup			100 Persen 100 Persen	179,984,800 179,984,800	Dana Transfer Khusus - Dana Alokasi Khusus Non Fisik		Angka kematian bayi Angka kematian ibu Indeks Kepuasan	11 per 1.000 kelahiran hidup 201 per 100.000 kelahiran hidup		0	

Perubahan Program dan Kegiatan Perangkat Daerah Kabupaten Polewali Mandar Tahun 2022																							
Unit Organisasi : 1.02.0.00.0.00.11.0000 Dinas Kesehatan																							
Sub Unit Organisasi : 1.02.0.00.0.00.11.0000 Dinas Kesehatan																							
Kode	Urusan/ Bidang Urusan/ Program/ Kegiatan/ Sub Kegiatan	Capaian Program	Keluaran Sub Kegiatan	Indikator Kinerja	Hasil Kegiatan	Lokasi Output Kegiatan	Rencana Tahun 2022						Pagu Indikatif (Rp.)	Sumber Dana	Catatan Penting	Prakiraan Maju Rencana Tahun 2023							
							Target Capaian Kinerja		Target Capaian Kinerja		Kebutuhan Dana/ Pagu Indikatif (Rp.)												
							Program		Keluaran Sub Kegiatan		Hasil Kegiatan					Sebelum	Sesudah	Sebelum	Sesudah	Sebelum	Sesudah	Tolok Ukur	Target
							Sebelum	Sesudah	Sebelum	Sesudah	Sebelum	Sesudah											
		Nilai Akreditasi RS					88 Predikat	88 Predikat								Layanan RS	88 Predikat						
		Persentase Desa/ Kelurahan STBM					88 Nilai	88 Nilai								Nilai Akreditasi RS	88 Nilai						
		Persentase masyarakat yang memperoleh jaminan kesehatan					5 Persen	5 Persen								Persentase Desa/ Kelurahan STBM	5 Persen						
		Persentase pemenuhan sarana dan prasarana kesehatan dalam kondisi baik (Alat Kesehatan)					96 Persen	96 Persen								Persentase masyarakat yang memperoleh jaminan kesehatan	96 Persen						
		Persentase pemenuhan sarana dan prasarana kesehatan dalam kondisi baik (Alat Kesehatan)					100 Persen	100 Persen								Persentase masyarakat yang memperoleh jaminan kesehatan	100 Persen						
		Persentase pemenuhan sarana dan prasarana kesehatan dalam kondisi baik (Postu)					56 Persen	56 Persen								Persentase masyarakat yang memperoleh jaminan kesehatan	56 Persen						
		Persentase pemenuhan sarana dan prasarana kesehatan dalam kondisi baik (Puskesmas)					36 Persen	36 Persen								Persentase masyarakat yang memperoleh jaminan kesehatan	36 Persen						
		Persentase pemenuhan sarana dan prasarana kesehatan dalam kondisi baik (Puskesmas Keliling)					100 Persen	100 Persen								Persentase masyarakat yang memperoleh jaminan kesehatan	100 Persen						
		Persentase puskesmas dengan status akreditasi Dasar					0 Persen	0 Persen								Persentase masyarakat yang memperoleh jaminan kesehatan	0 Persen						
		Persentase puskesmas dengan status akreditasi Madya					70 Persen	70 Persen								Persentase masyarakat yang memperoleh jaminan kesehatan	70 Persen						
		Persentase puskesmas dengan status					5 Persen	5 Persen								Persentase masyarakat yang memperoleh jaminan kesehatan	5 Persen						
							25 Persen	25 Persen								Persentase pemenuhan sarana dan prasarana kesehatan dalam kondisi baik (Alat Kesehatan)	25 Persen						
							8,82 Persen	8,82 Persen								Persentase pemenuhan sarana dan prasarana kesehatan dalam kondisi baik (Alat Kesehatan)	8,82 Persen						
							293 per 1.000 Lansia	293 per 1.000 Lansia								Persentase pemenuhan sarana dan prasarana kesehatan dalam kondisi baik (Alat Kesehatan)	293 per 1.000 Lansia						

Perubahan Program dan Kegiatan Perangkat Daerah Kabupaten Polewali Mandar Tahun 2022																		
Unit Organisasi : 1.02.0.00.0.00.11.0000 Dinas Kesehatan Sub Unit Organisasi : 1.02.0.00.0.00.11.0000 Dinas Kesehatan																		
Kode	Urusan/ Bidang Urusan/ Program/ Kegiatan/ Sub Kegiatan	Capaian Program	Keluaran Sub Kegiatan	Indikator Kinerja	Hasil Kegiatan	Lokasi Output Kegiatan	Rencana Tahun 2022						Pagu Indikatif (Rp.)	Sumber Dana	Catatan Penting	Prakiraan Maju Rencana Tahun 2023		
							Target Capaian Kinerja									Tolok Ukur	Target	Kebutuhan Dana/ Pagu Indikatif (Rp.)
							Program		Keluaran Sub Kegiatan		Hasil Kegiatan							
							Sebelum	Sesudah	Sebelum	Sesudah	Sebelum	Sesudah						
1020226	Pengelolaan Jaminan Kesehatan Masyarakat	Angka kematian bayi Angka kematian ibu Indeks Kepuasan Layanan RS Nilai Akreditasi RS Persentase Desa/ Kelurahan STBM Persentase masyarakat yang memperoleh jaminan kesehatan Persentase pemenuhan sarana dan prasarana kesehatan dalam kondisi baik (Alat Kesehatan) Persentase pemenuhan sarana dan prasarana kesehatan dalam kondisi baik (Poskesdes)	Jumlah Kependudukan JKN (Universal Health Coverage) Kapitasi Jumlah Kunjungan Peserta BPJS (PBI)	Persentase Puskesmas yang melaksanakan Pelayanan UKM dan UKP Rujukan Tingkat Daerah/ Kabupaten	Kab. Polewali Mandar, Semua Kecamatan, Semua Kelurahan	11 per 1.000 kelahiran hidup 201 per 100.000 kelahiran hidup 88 Predikat 88 Nilai 5 Persen 96 Persen 100 Persen 56 Persen 36 Persen 100 Persen 100 Persen 0 Persen 70 Persen 5 Persen 25 Persen 8,82 Persen 293 per 1.000 Lansia	11 per 1.000 kelahiran hidup 201 per 100.000 kelahiran hidup 88 Predikat 88 Nilai 5 Persen 96 Persen 100 Persen 56 Persen 36 Persen 100 Persen 100 Persen 0 Persen 70 Persen 5 Persen 25 Persen 8,82 Persen 293 per 1.000 Lansia	385124 Peserta 414054 Orang	385124 Peserta 414054 Orang	100 Persen	100 Persen	61,636,607,969	64,077,404,469	Dana Transfer Umum-Dana Alokasi Umum	dengan status akreditasi Dasar Persentase puskesmas dengan status akreditasi Madya Persentase puskesmas dengan status akreditasi Paripurna Persentase puskesmas dengan status akreditasi Utama Prevalensi balita stunting Prevalensi Penduduk Lanjut Usia Risiko Tinggi	Angka kematian bayi Angka kematian ibu Indeks Kepuasan Layanan RS Nilai Akreditasi RS Persentase Desa/ Kelurahan STBM Persentase masyarakat yang memperoleh jaminan kesehatan Persentase pemenuhan sarana dan prasarana kesehatan dalam kondisi baik (Alat Kesehatan) Persentase pemenuhan sarana dan prasarana kesehatan dalam kondisi baik (Alat Kesehatan) Persentase pemenuhan	11 per 1.000 kelahiran hidup 201 per 100.000 kelahiran hidup 88 Predikat 88 Nilai 5 Persen 96 Persen 100 Persen 56 Persen 36 Persen 100 Persen 100 Persen 0 Persen 70 Persen 5 Persen 25 Persen 8,82 Persen 293 per 1.000 Lansia	0

Perubahan Program dan Kegiatan Perangkat Daerah Kabupaten Polewali Mandar Tahun 2022																				
Unit Organisasi : 1.02.0.00.0.00.11.0000 Dinas Kesehatan																				
Sub Unit Organisasi : 1.02.0.00.0.00.11.0000 Dinas Kesehatan																				
Kode	Urusan/ Bidang Urusan/ Program/ Kegiatan/ Sub Kegiatan	Capaian Program	Keluaran Sub Kegiatan	Indikator Kinerja	Hasil Kegiatan	Lokasi Output Kegiatan	Rencana Tahun 2022						Sumber Dana	Catatan Penting	Prakiraan Maju Rencana Tahun 2023					
							Target Capaian Kinerja		Pagu Indikatif (Rp.)		Target Capaian Kinerja				Kebutuhan Dana/ Pagu Indikatif (Rp.)					
							Program		Keluaran Sub Kegiatan		Hasil Kegiatan									
							Sebelum	Sesudah	Sebelum	Sesudah	Sebelum	Sesudah				Sebelum	Sesudah	Tolok Ukur	Target	
																	sarana dan prasarana kesehatan dalam kondisi baik (Postu) Persentase pemenuhan sarana dan prasarana kesehatan dalam kondisi baik (Puskesmas) Persentase pemenuhan sarana dan prasarana kesehatan dalam kondisi baik (Puskesmas Keliling) Persentase puskesmas dengan status akreditasi Dasar Persentase puskesmas dengan status akreditasi Madya Persentase puskesmas dengan status akreditasi Paripurna Persentase puskesmas dengan status akreditasi Utama Prevalensi balita stunting Prevalensi Penduduk Lanjut Usia Risiko Tinggi			

Perubahan Program dan Kegiatan Perangkat Daerah Kabupaten Polewali Mandar Tahun 2022																			
Unit Organisasi : 1.02.0.00.0.00.11.0000 Dinas Kesehatan																			
Sub Unit Organisasi : 1.02.0.00.0.00.11.0000 Dinas Kesehatan																			
Kode	Urusan/ Bidang Urusan/ Program/ Kegiatan/ Sub Kegiatan	Capaian Program	Keluaran Sub Kegiatan	Hasil Kegiatan	Lokasi Output Kegiatan	Rencana Tahun 2022						Pagu Indikatif (Rp.)	Sumber Dana	Catatan Penting	Prakiraan Maju Rencana Tahun 2023				
						Target Capaian Kinerja									Kebutuhan Dana/ Pagu Indikatif (Rp.)				
						Program		Keluaran Sub Kegiatan		Hasil Kegiatan						Target			
						Sebelum	Sesudah	Sebelum	Sesudah	Sebelum	Sesudah						Tolok Ukur		
1020223	Operasional Pelayanan Rumah Sakit	Angka kematian bayi	null	Persentase Puskesmas yang melaksanakan Pelayanan UKM dan UKP Rujukan Tingkat Daerah/ Kabupaten	Kab. Polewali Mandar, Semua Kecamatan, Semua Kelurahan	11 per 1.000 kelahiran hidup	11 per 1.000 kelahiran hidup		0 null	100 Persen	100 Persen	650,000,000	4,738,414,200	Dana Transfer Umum-Dana Alokasi Umum Dana Transfer Khusus - Dana Alokasi Khusus Fisik		Lanjut Usia Risiko Tinggi	11 per 1.000 kelahiran hidup		0
		Angka kematian ibu				201 per 100.000 kelahiran hidup	201 per 100.000 kelahiran hidup										201 per 100.000 kelahiran hidup		
		Indeks Kepuasan Layanan RS				88 Predikat	88 Predikat										88 Predikat		
		Nilai Akreditasi RS				88 Nilai	88 Nilai										88 Nilai		
		Persentase Desa/ Kelurahan STBM				5 Persen	5 Persen										5 Persen		
		Persentase masyarakat yang memperoleh jaminan kesehatan				96 Persen	96 Persen										96 Persen		
		Persentase pemenuhan sarana dan prasarana kesehatan dalam kondisi baik (Alat Kesehatan)				100 Persen	100 Persen										100 Persen		
		Persentase pemenuhan sarana dan prasarana kesehatan dalam kondisi baik (Postu)				0 Persen	0 Persen										0 Persen		
		Persentase pemenuhan sarana dan prasarana kesehatan dalam kondisi baik (Poskesdes)				70 Persen	70 Persen										70 Persen		
		Persentase pemenuhan sarana dan prasarana kesehatan dalam kondisi baik (Puskesmas Keliling)				5 Persen	5 Persen										5 Persen		
		Persentase puskesmas				25 Persen	25 Persen										25 Persen		
						8,82 Persen	8,82 Persen										8,82 Persen		
						293 per 1.000 Lansia	293 per 1.000 Lansia										293 per 1.000 Lansia		

Perubahan Program dan Kegiatan Perangkat Daerah Kabupaten Polewali Mandar Tahun 2022																			
Unit Organisasi : 1.02.0.00.0.00.11.0000 Dinas Kesehatan Sub Unit Organisasi : 1.02.0.00.0.00.11.0000 Dinas Kesehatan																			
Kode	Urusan/ Bidang Urusan/ Program/ Kegiatan/ Sub Kegiatan	Capaian Program	Keluaran Sub Kegiatan	Hasil Kegiatan	Lokasi Output Kegiatan	Rencana Tahun 2022						Pagu Indikatif (Rp.)	Sumber Dana	Catatan Penting	Prakiraan Maju Rencana Tahun 2023				
						Target Capaian Kinerja									Target Capaian Kinerja		Kebutuhan Dana/ Pagu Indikatif (Rp.)		
						Program		Keluaran Sub Kegiatan		Hasil Kegiatan					Sebelum	Sesudah		Tolok Ukur	Target
						Sebelum	Sesudah	Sebelum	Sesudah	Sebelum	Sesudah								
		dengan status akreditasi Dasar Persentase puskesmas dengan status akreditasi Madya Persentase puskesmas dengan status akreditasi Paripurna Persentase puskesmas dengan status akreditasi Utama Prevalensi balita stunting Prevalensi Penduduk Lanjut Usia Risiko Tinggi													sarana dan prasarana kesehatan dalam kondisi baik (Puskesmas Keliling) Persentase puskesmas dengan status akreditasi Dasar Persentase puskesmas dengan status akreditasi Madya Persentase puskesmas dengan status akreditasi Paripurna Persentase puskesmas dengan status akreditasi Utama Prevalensi balita stunting Prevalensi Penduduk Lanjut Usia Risiko Tinggi				
102023	Operasional Pelayanan Puskesmas	Angka kematian bayi Angka kematian ibu Indeks Kepuasan Layanan RS Nilai Akreditasi RS Persentase Desa/ Kelurahan STBM Persentase masyarakat yang memperoleh jaminan kesehatan Persentase pemenuhan sarana dan prasarana kesehatan dalam	Persentase Puskesmas yang melaksanakan Pelayanan UKM dan UKP Rujukan Tingkat Daerah/ Kabupaten	Kab. Polewali Mandar, Semua Kecamatan, Semua Kelurahan	11 per 1.000 kelahiran hidup 201 per 100.000 kelahiran hidup 88 Predikat 88 Nilai 5 Persen 96 Persen 100 Persen 56 Persen 36 Persen 100 Persen 100 Persen 0 Persen 70 Persen 5 Persen	11 per 1.000 kelahiran hidup 201 per 100.000 kelahiran hidup 88 Predikat 88 Nilai 5 Persen 96 Persen 100 Persen 56 Persen 36 Persen 100 Persen 100 Persen 0 Persen 70 Persen 5 Persen			100 Persen	100 Persen	15,650,566,680	15,650,566,680	Dana Transfer Khusus - Dana Alokasi Khusus Non Fisik	Angka kematian bayi Angka kematian ibu Indeks Kepuasan Layanan RS Nilai Akreditasi RS Persentase Desa/ Kelurahan STBM Persentase masyarakat yang memperoleh jaminan kesehatan Persentase	11 per 1.000 kelahiran hidup 201 per 100.000 kelahiran hidup 88 Predikat 88 Nilai 5 Persen 96 Persen 100 Persen 56 Persen 36 Persen 100 Persen 100 Persen 0 Persen 70 Persen 5 Persen		0		

Perubahan Program dan Kegiatan Perangkat Daerah Kabupaten Polewali Mandar Tahun 2022																			
Unit Organisasi : 1.02.0.00.0.00.11.0000 Dinas Kesehatan																			
Sub Unit Organisasi : 1.02.0.00.0.00.11.0000 Dinas Kesehatan																			
Kode	Urusan/ Bidang Urusan/ Program/ Kegiatan/ Sub Kegiatan	Capaian Program	Keluaran Sub Kegiatan	Indikator Kinerja	Hasil Kegiatan	Lokasi Output Kegiatan	Rencana Tahun 2022						Sumber Dana	Catatan Penting	Prakiraan Maju Rencana Tahun 2023				
							Target Capaian Kinerja		Pagu Indikatif (Rp.)		Target Capaian Kinerja				Kebutuhan Dana/ Pagu Indikatif (Rp.)				
							Program		Keluaran Sub Kegiatan		Hasil Kegiatan								
							Sebelum	Sesudah	Sebelum	Sesudah	Sebelum	Sesudah				Sebelum	Sesudah		
		kondisi baik (Alat Kesehatan) Persentase pemenuhan sarana dan prasarana kesehatan dalam kondisi baik (Poskesdes) Persentase pemenuhan sarana dan prasarana kesehatan dalam kondisi baik (Postu) Persentase pemenuhan sarana dan prasarana kesehatan dalam kondisi baik (Puskesmas) Persentase pemenuhan sarana dan prasarana kesehatan dalam kondisi baik (Puskesmas Keliling) Persentase puskesmas dengan status akreditasi Dasar Persentase puskesmas dengan status akreditasi Madya Persentase puskesmas dengan status akreditasi Paripurna Persentase puskesmas dengan status akreditasi Utama Prevalensi balita stunting Prevalensi Penduduk Lanjut Usia Risiko Tinggi					25 Persen 8,82 Persen 293 per 1.000 Lansia	25 Persen 8,82 Persen 293 per 1.000 Lansia									pemenuhan sarana dan prasarana kesehatan dalam kondisi baik (Alat Kesehatan) Persentase pemenuhan sarana dan prasarana kesehatan dalam kondisi baik (Poskesdes) Persentase pemenuhan sarana dan prasarana kesehatan dalam kondisi baik (Postu) Persentase pemenuhan sarana dan prasarana kesehatan dalam kondisi baik (Puskesmas) Persentase pemenuhan sarana dan prasarana kesehatan dalam kondisi baik (Puskesmas Keliling) Persentase puskesmas dengan status akreditasi Dasar Persentase puskesmas dengan status akreditasi Madya Persentase puskesmas dengan status akreditasi Paripurna Persentase puskesmas dengan status akreditasi Utama Prevalensi balita stunting Prevalensi Penduduk Lanjut Usia Risiko Tinggi	25 Persen 8,82 Persen 293 per 1.000 Lansia	



Perubahan Program dan Kegiatan Perangkat Daerah Kabupaten Polewali Mandar Tahun 2022																		
Unit Organisasi : 1.02.0.00.0.00.11.0000 Dinas Kesehatan																		
Sub Unit Organisasi : 1.02.0.00.0.00.11.0000 Dinas Kesehatan																		
Kode	Urusan/ Bidang Urusan/ Program/ Kegiatan/ Sub Kegiatan	Capaian Program	Keluaran Sub Kegiatan	Indikator Kinerja	Hasil Kegiatan	Lokasi Output Kegiatan	Rencana Tahun 2022						Pagu Indikatif (Rp.)	Sumber Dana	Catatan Penting	Prakiraan Maju Rencana Tahun 2023		
							Target Capaian Kinerja									Tolok Ukur	Target	Kebutuhan Dana/ Pagu Indikatif (Rp.)
							Program		Keluaran Sub Kegiatan		Hasil Kegiatan							
							Sebelum	Sesudah	Sebelum	Sesudah	Sebelum	Sesudah						
1020234	Operasional Pelayanan Fasilitas Kesehatan Lainnya	Angka kematian bayi Angka kematian ibu Indeks Kepuasan Layanan RS Nilai Akreditasi RS Persentase Desa/ Kelurahan STBM Persentase masyarakat yang memperoleh jaminan kesehatan Persentase pemenuhan sarana dan prasarana kesehatan dalam kondisi baik (Alat Kesehatan) Persentase pemenuhan sarana dan prasarana kesehatan dalam kondisi baik (Poskesdes) Persentase pemenuhan sarana dan prasarana kesehatan dalam kondisi baik (Postu) Persentase pemenuhan sarana dan prasarana kesehatan dalam kondisi baik (Puskesmas) Persentase	Target Pendapatan Layanan Laboratorium Kesehatan	Persentase Puskesmas yang melaksanakan Pelayanan UKM dan UKP Rujukan Tingkat Daerah/ Kabupaten	Kab. Polewali Mandar, Semua Kecamatan, Semua Kelurahan	11 per 1.000 kelahiran hidup 201 per 100.000 kelahiran hidup 88 Predikat 88 Nilai 5 Persen 96 Persen 100 Persen 56 Persen 36 Persen 100 Persen 100 Persen 0 Persen 70 Persen 5 Persen 25 Persen 8,82 Persen 293 per 1.000 Lansia	11 per 1.000 kelahiran hidup 201 per 100.000 kelahiran hidup 88 Predikat 88 Nilai 5 Persen 96 Persen 100 Persen 56 Persen 36 Persen 100 Persen 100 Persen 0 Persen 70 Persen 5 Persen 25 Persen 8,82 Persen 293 per 1.000 Lansia	250000000 Rp	250000000 Rp	100 Persen	100 Persen	100,000,000	100,000,000	Dana Transfer Umum-Dana Alokasi Umum	puskesmas dengan status akreditasi Utama Prevalensi balita stunting Prevalensi Penduduk Lanjut Usia Risiko Tinggi	Angka kematian bayi Angka kematian ibu Indeks Kepuasan Layanan RS Nilai Akreditasi RS Persentase Desa/ Kelurahan STBM Persentase masyarakat yang memperoleh jaminan kesehatan Persentase pemenuhan sarana dan prasarana kesehatan dalam kondisi baik (Alat Kesehatan) Persentase pemenuhan sarana dan prasarana kesehatan dalam kondisi baik (Poskesdes) Persentase pemenuhan sarana dan prasarana kesehatan dalam kondisi baik (Postu) Persentase	11 per 1.000 kelahiran hidup 201 per 100.000 kelahiran hidup 88 Predikat 88 Nilai 5 Persen 96 Persen 100 Persen 56 Persen 36 Persen 100 Persen 100 Persen 0 Persen 70 Persen 5 Persen 25 Persen 8,82 Persen 293 per 1.000 Lansia	0

Perubahan Program dan Kegiatan Perangkat Daerah Kabupaten Polewali Mandar Tahun 2022																				
Unit Organisasi : 1.02.0.00.0.00.11.0000 Dinas Kesehatan Sub Unit Organisasi : 1.02.0.00.0.00.11.0000 Dinas Kesehatan																				
Kode	Urusan/ Bidang Urusan/ Program/ Kegiatan/ Sub Kegiatan	Capaian Program	Keluaran Sub Kegiatan	Hasil Kegiatan	Lokasi Output Kegiatan	Rencana Tahun 2022								Sumber Dana	Catatan Penting	Prakiraan Maju Rencana Tahun 2023				
						Target Capaian Kinerja				Pagu Indikatif (Rp.)						Kebutuhan Dana/ Pagu Indikatif (Rp.)				
						Program		Keluaran Sub Kegiatan		Hasil Kegiatan		Sebelum					Sesudah			
						Sebelum	Sesudah	Sebelum	Sesudah	Sebelum	Sesudah	Sebelum	Sesudah							
		pemenuhan sarana dan prasarana kesehatan dalam kondisi baik (Puskesmas Keliling) Persentase puskesmas dengan status akreditasi Dasar Persentase puskesmas dengan status akreditasi Madya Persentase puskesmas dengan status akreditasi Paripurna Persentase puskesmas dengan status akreditasi Utama Prevalensi balita stunting Prevalensi Penduduk Lanjut Usia Risiko Tinggi														pemenuhan sarana dan prasarana kesehatan dalam kondisi baik (Puskesmas) Persentase pemenuhan sarana dan prasarana kesehatan dalam kondisi baik (Puskesmas Keliling) Persentase puskesmas dengan status akreditasi Dasar Persentase puskesmas dengan status akreditasi Madya Persentase puskesmas dengan status akreditasi Paripurna Persentase puskesmas dengan status akreditasi Utama Prevalensi balita stunting Prevalensi Penduduk Lanjut Usia Risiko Tinggi				
1 2	0 2	2 2	3 5	Pelaksanaan Akreditasi Fasilitas Kesehatan di Kabupaten/Kota	Angka kematian bayi Angka kematian ibu Indeks Kepuasan Layanan RS Nilai Akreditasi RS Persentase Desa/ Kelurahan STBM Persentase masyarakat yang	Persentase Puskesmas yang melaksanakan Pelayanan UKM dan UKP Rujukan Tingkat Daerah/ Kabupaten	Kab. Polewali Mandar, Semua Kecamatan, Semua Kelurahan	11 per 1.000 kelahiran hidup 201 per 100.000 kelahiran hidup 88 Predikat 88 Nilai 5 Persen 96 Persen	11 per 1.000 kelahiran hidup 201 per 100.000 kelahiran hidup 88 Predikat 88 Nilai 5 Persen 96 Persen			100 Persen	100 Persen	827,769,000	827,769,000			Angka kematian bayi Angka kematian ibu Indeks Kepuasan Layanan RS Nilai Akreditasi RS Persentase Desa/	11 per 1.000 kelahiran hidup 201 per 100.000 kelahiran hidup 88 Predikat 88 Nilai 5 Persen 96 Persen	0

Perubahan Program dan Kegiatan Perangkat Daerah Kabupaten Polewali Mandar Tahun 2022																	
Unit Organisasi : 1.02.0.00.0.00.11.0000 Dinas Kesehatan																	
Sub Unit Organisasi : 1.02.0.00.0.00.11.0000 Dinas Kesehatan																	
Kode	Urusan/ Bidang Urusan/ Program/ Kegiatan/ Sub Kegiatan	Indikator Kinerja					Rencana Tahun 2022						Sumber Dana	Catatan Penting	Prakiraan Maju Rencana Tahun 2023		
		Capaian Program	Keluaran Sub Kegiatan	Hasil Kegiatan	Lokasi Output Kegiatan	Target Capaian Kinerja		Pagu Indikatif (Rp.)		Target Capaian Kinerja		Kebutuhan Dana/ Pagu Indikatif (Rp.)					
						Program		Keluaran Sub Kegiatan		Hasil Kegiatan							
						Sebelum	Sesudah	Sebelum	Sesudah	Sebelum	Sesudah				Sebelum	Sesudah	
		memperoleh jaminan kesehatan				100 Persen	100 Persen								Kelurahan STBM	100 Persen	
		Persentase pemenuhan sarana dan prasarana kesehatan dalam kondisi baik (Alat Kesehatan)				56 Persen	56 Persen								Persentase masyarakat yang memperoleh jaminan kesehatan	56 Persen	
		Persentase pemenuhan sarana dan prasarana kesehatan dalam kondisi baik (Alat Kesehatan)				36 Persen	36 Persen								Persentase pemenuhan sarana dan prasarana kesehatan dalam kondisi baik (Alat Kesehatan)	36 Persen	
		Persentase pemenuhan sarana dan prasarana kesehatan dalam kondisi baik (Alat Kesehatan)				100 Persen	100 Persen								Persentase pemenuhan sarana dan prasarana kesehatan dalam kondisi baik (Alat Kesehatan)	100 Persen	
		Persentase pemenuhan sarana dan prasarana kesehatan dalam kondisi baik (Alat Kesehatan)				100 Persen	100 Persen								Persentase pemenuhan sarana dan prasarana kesehatan dalam kondisi baik (Alat Kesehatan)	100 Persen	
		Persentase pemenuhan sarana dan prasarana kesehatan dalam kondisi baik (Postu)				0 Persen	0 Persen								Persentase pemenuhan sarana dan prasarana kesehatan dalam kondisi baik (Postu)	0 Persen	
		Persentase pemenuhan sarana dan prasarana kesehatan dalam kondisi baik (Postu)				70 Persen	70 Persen								Persentase pemenuhan sarana dan prasarana kesehatan dalam kondisi baik (Postu)	70 Persen	
		Persentase pemenuhan sarana dan prasarana kesehatan dalam kondisi baik (Puskesmas)				5 Persen	5 Persen								Persentase pemenuhan sarana dan prasarana kesehatan dalam kondisi baik (Puskesmas)	5 Persen	
		Persentase pemenuhan sarana dan prasarana kesehatan dalam kondisi baik (Puskesmas Keliling)				25 Persen	25 Persen								Persentase pemenuhan sarana dan prasarana kesehatan dalam kondisi baik (Puskesmas Keliling)	25 Persen	
		Persentase puskesmas dengan status akreditasi Dasar				8,82 Persen	8,82 Persen								Persentase puskesmas dengan status akreditasi Dasar	8,82 Persen	
		Persentase puskesmas dengan status akreditasi Madya				293 per 1.000 Lansia	293 per 1.000 Lansia								Persentase puskesmas dengan status akreditasi Madya	293 per 1.000 Lansia	
		Persentase puskesmas dengan status akreditasi Paripurna													Persentase puskesmas dengan status akreditasi Paripurna		
		Persentase puskesmas													Persentase puskesmas		

Perubahan Program dan Kegiatan Perangkat Daerah Kabupaten Polewali Mandar Tahun 2022																		
Unit Organisasi : 1.02.0.00.0.00.11.0000 Dinas Kesehatan Sub Unit Organisasi : 1.02.0.00.0.00.11.0000 Dinas Kesehatan																		
Kode	Urusan/ Bidang Urusan/ Program/ Kegiatan/ Sub Kegiatan	Capaian Program	Keluaran Sub Kegiatan	Indikator Kinerja	Hasil Kegiatan	Lokasi Output Kegiatan	Rencana Tahun 2022						Pagu Indikatif (Rp.)	Sumber Dana	Catatan Penting	Prakiraan Maju Rencana Tahun 2023		
							Target Capaian Kinerja		Target Capaian Kinerja		Kebutuhan Dana/ Pagu Indikatif (Rp.)							
							Program		Keluaran Sub Kegiatan		Hasil Kegiatan					Tolok Ukur	Target	Kebutuhan Dana/ Pagu Indikatif (Rp.)
							Sebelum	Sesudah	Sebelum	Sesudah	Sebelum	Sesudah						
		dengan status akreditasi Utama Prevalensi balita stunting Prevalensi Penduduk Lanjut Usia Risiko Tinggi													dengan status akreditasi Madya Persentase puskesmas dengan status akreditasi Paripurna Persentase puskesmas dengan status akreditasi Utama Prevalensi balita stunting Prevalensi Penduduk Lanjut Usia Risiko Tinggi			
102020306	Investigasi Awal Kejadian Tidak Diharapkan (Kejadian Ikutan Pasca Imunisasi dan Pemberian Obat Massal)	Angka kematian bayi Angka kematian ibu Indeks Kepuasan Layanan RS Nilai Akreditasi RS Persentase Desa/ Kelurahan STBM Persentase masyarakat yang memperoleh jaminan kesehatan Persentase pemenuhan sarana dan prasarana kesehatan dalam kondisi baik (Alat Kesehatan) Persentase pemenuhan sarana dan prasarana kesehatan dalam kondisi baik (Poskesdes) Persentase pemenuhan sarana dan prasarana kesehatan dalam	Persentase Puskesmas yang melaksanakan Pelayanan UKM dan UKP Rujukan Tingkat Daerah/ Kabupaten	Kab. Polewali Mandar, Semua Kecamatan, Semua Kelurahan	11 per 1.000 kelahiran hidup 201 per 100.000 kelahiran hidup 88 Predikat 88 Nilai 5 Persen 96 Persen 100 Persen 56 Persen 36 Persen 100 Persen 100 Persen 0 Persen 70 Persen 5 Persen 25 Persen 8,82 Persen 293 per 1.000 Lansia	11 per 1.000 kelahiran hidup 201 per 100.000 kelahiran hidup 88 Predikat 88 Nilai 5 Persen 96 Persen 100 Persen 56 Persen 36 Persen 100 Persen 100 Persen 0 Persen 70 Persen 5 Persen 25 Persen 8,82 Persen 293 per 1.000 Lansia			100 Persen	100 Persen	49,359,700	49,359,700	Dana Transfer Khusus - Dana Alokasi Khusus Non Fisik	Angka kematian bayi Angka kematian ibu Indeks Kepuasan Layanan RS Nilai Akreditasi RS Persentase Desa/ Kelurahan STBM Persentase masyarakat yang memperoleh jaminan kesehatan Persentase pemenuhan sarana dan prasarana kesehatan dalam kondisi baik (Alat Kesehatan) Persentase pemenuhan sarana dan prasarana kesehatan dalam kondisi	11 per 1.000 kelahiran hidup 201 per 100.000 kelahiran hidup 88 Predikat 88 Nilai 5 Persen 96 Persen 100 Persen 56 Persen 36 Persen 100 Persen 100 Persen 0 Persen 70 Persen 5 Persen 25 Persen 8,82 Persen 293 per 1.000 Lansia		0	

Perubahan Program dan Kegiatan Perangkat Daerah Kabupaten Polewali Mandar Tahun 2022																				
Unit Organisasi : 1.02.0.00.0.00.11.0000 Dinas Kesehatan Sub Unit Organisasi : 1.02.0.00.0.00.11.0000 Dinas Kesehatan																				
Kode	Urusan/ Bidang Urusan/ Program/ Kegiatan/ Sub Kegiatan	Capaian Program	Keluaran Sub Kegiatan	Indikator Kinerja	Hasil Kegiatan	Lokasi Output Kegiatan	Rencana Tahun 2022						Pagu Indikatif (Rp.)	Sumber Dana	Catatan Penting	Prakiraan Maju Rencana Tahun 2023				
							Target Capaian Kinerja		Kebutuhan Dana/ Pagu Indikatif (Rp.)	Target Capaian Kinerja		Target								
							Program			Hasil Kegiatan										
							Sebelum	Sesudah		Sebelum	Sesudah					Sebelum	Sesudah			
		kondisi baik (Postu) Persentase pemenuhan sarana dan prasarana kesehatan dalam kondisi baik (Puskesmas) Persentase pemenuhan sarana dan prasarana kesehatan dalam kondisi baik (Puskesmas Keliling) Persentase puskesmas dengan status akreditasi Dasar Persentase puskesmas dengan status akreditasi Madya Persentase puskesmas dengan status akreditasi Paripurna Persentase puskesmas dengan status akreditasi Utama Prevalensi balita stunting Prevalensi Penduduk Lanjut Usia Risiko Tinggi													baik (Poskesdes) Persentase pemenuhan sarana dan prasarana kesehatan dalam kondisi baik (Postu) Persentase pemenuhan sarana dan prasarana kesehatan dalam kondisi baik (Puskesmas) Persentase pemenuhan sarana dan prasarana kesehatan dalam kondisi baik (Puskesmas Keliling) Persentase puskesmas dengan status akreditasi Dasar Persentase puskesmas dengan status akreditasi Madya Persentase puskesmas dengan status akreditasi Paripurna Persentase puskesmas dengan status akreditasi Utama Prevalensi balita stunting Prevalensi Penduduk Lanjut Usia Risiko Tinggi					
1020203	Pelaksanaan Kewaspadaan Dini	Angka kematian			Persentase			11 per	11 per			100 Persen	100 Persen	137,805,400	137,805,400	Dana Transfer		Angka	11 per	0

		Perubahan Program dan Kegiatan Perangkat Daerah Kabupaten Polewali Mandar Tahun 2022																			
Unit Organisasi : 1.02.0.00.0.00.11.0000 Dinas Kesehatan Sub Unit Organisasi : 1.02.0.00.0.00.11.0000 Dinas Kesehatan																					
Kode	Urusan/ Bidang Urusan/ Program/ Kegiatan/ Sub Kegiatan	Capaian Program	Keluaran Sub Kegiatan	Indikator Kinerja	Hasil Kegiatan	Lokasi Output Kegiatan	Rencana Tahun 2022						Pagu Indikatif (Rp.)	Sumber Dana	Catatan Penting	Prakiraan Maju Rencana Tahun 2023					
							Program		Keluaran Sub Kegiatan		Hasil Kegiatan					Target Capaian Kinerja		Target Capaian Kinerja		Kebutuhan Dana/ Pagu Indikatif (Rp.)	
							Sebelum	Sesudah	Sebelum	Sesudah	Sebelum	Sesudah				Sebelum	Sesudah	Sebelum	Sesudah		Tolok Ukur
		bayi			Puskesmas yang melaksanakan Pelayanan UKM dan UKP Rujukan Tingkat Daerah/ Kabupaten	Kab. Polewali Mandar, Semua Kecamatan, Semua Kelurahan	1.000 kelahiran hidup	1.000 kelahiran hidup							Khusus - Dana Alokasi Khusus Non Fisik		kematian bayi	1.000 kelahiran hidup			
		Angka kematian ibu					201 per 100.000 kelahiran hidup	201 per 100.000 kelahiran hidup									Angka kematian ibu	201 per 100.000 kelahiran hidup			
		Indeks Kepuasan Layanan RS					88 Predikat	88 Predikat									Indeks Kepuasan Layanan RS	88 Predikat			
		Nilai Akreditasi RS					88 Nilai	88 Nilai									Nilai Akreditasi RS	88 Nilai			
		Persentase Desa/ Kelurahan STBM					5 Persen	5 Persen									Persentase Desa/ Kelurahan STBM	5 Persen			
		Persentase masyarakat yang memperoleh jaminan kesehatan					96 Persen	96 Persen									Persentase masyarakat yang memperoleh jaminan kesehatan	96 Persen			
		Persentase pemenuhan sarana dan prasarana kesehatan dalam kondisi baik (Alat Kesehatan)					100 Persen	100 Persen									Persentase pemenuhan sarana dan prasarana kesehatan dalam kondisi baik (Alat Kesehatan)	100 Persen			
		Persentase pemenuhan sarana dan prasarana kesehatan dalam kondisi baik (Alat Kesehatan)					0 Persen	0 Persen									Persentase pemenuhan sarana dan prasarana kesehatan dalam kondisi baik (Alat Kesehatan)	0 Persen			
		Persentase pemenuhan sarana dan prasarana kesehatan dalam kondisi baik (Alat Kesehatan)					70 Persen	70 Persen									Persentase pemenuhan sarana dan prasarana kesehatan dalam kondisi baik (Alat Kesehatan)	70 Persen			
		Persentase pemenuhan sarana dan prasarana kesehatan dalam kondisi baik (Alat Kesehatan)					5 Persen	5 Persen									Persentase pemenuhan sarana dan prasarana kesehatan dalam kondisi baik (Alat Kesehatan)	5 Persen			
		Persentase pemenuhan sarana dan prasarana kesehatan dalam kondisi baik (Alat Kesehatan)					25 Persen	25 Persen									Persentase pemenuhan sarana dan prasarana kesehatan dalam kondisi baik (Alat Kesehatan)	25 Persen			
		Persentase pemenuhan sarana dan prasarana kesehatan dalam kondisi baik (Alat Kesehatan)					8,82 Persen	8,82 Persen									Persentase pemenuhan sarana dan prasarana kesehatan dalam kondisi baik (Alat Kesehatan)	8,82 Persen			
		Persentase pemenuhan sarana dan prasarana kesehatan dalam kondisi baik (Alat Kesehatan)					293 per 1.000 Lansia	293 per 1.000 Lansia									Persentase pemenuhan sarana dan prasarana kesehatan dalam kondisi baik (Alat Kesehatan)	293 per 1.000 Lansia			
		Persentase pemenuhan sarana dan prasarana kesehatan dalam kondisi baik (Postu)															Persentase pemenuhan sarana dan prasarana kesehatan dalam kondisi baik (Postu)				
		Persentase pemenuhan sarana dan prasarana kesehatan dalam kondisi baik (Puskesmas)															Persentase pemenuhan sarana dan prasarana kesehatan dalam kondisi baik (Puskesmas)				
		Persentase pemenuhan sarana dan prasarana kesehatan dalam kondisi baik (Puskesmas Keliling)															Persentase pemenuhan sarana dan prasarana kesehatan dalam kondisi baik (Puskesmas Keliling)				
		Persentase puskesmas dengan status akreditasi Dasar															Persentase puskesmas dengan status akreditasi Dasar				
		Persentase															Persentase				

Perubahan Program dan Kegiatan Perangkat Daerah Kabupaten Polewali Mandar Tahun 2022																	
Unit Organisasi : 1.02.0.00.0.00.11.0000 Dinas Kesehatan Sub Unit Organisasi : 1.02.0.00.0.00.11.0000 Dinas Kesehatan																	
Kode	Urusan/ Bidang Urusan/ Program/ Kegiatan/ Sub Kegiatan	Capaian Program	Keluaran Sub Kegiatan	Hasil Kegiatan	Lokasi Output Kegiatan	Rencana Tahun 2022						Pagu Indikatif (Rp.)	Sumber Dana	Catatan Penting	Prakiraan Maju Rencana Tahun 2023		
						Target Capaian Kinerja		Target Capaian Kinerja		Kebutuhan Dana/ Pagu Indikatif (Rp.)							
						Program		Hasil Kegiatan									
						Sebelum	Sesudah	Sebelum	Sesudah		Sebelum				Sesudah		
		puskesmas dengan status akreditasi Madya Persentase puskesmas dengan status akreditasi Paripurna Persentase puskesmas dengan status akreditasi Utama Prevalensi balita stunting Prevalensi Penduduk Lanjut Usia Risiko Tinggi													baik (Puskesmas Keliling) Persentase puskesmas dengan status akreditasi Dasar Persentase puskesmas dengan status akreditasi Madya Persentase puskesmas dengan status akreditasi Paripurna Persentase puskesmas dengan status akreditasi Utama Prevalensi balita stunting Prevalensi Penduduk Lanjut Usia Risiko Tinggi		
1020238	Penyediaan dan Pengelolaan Sistem Penanganan Gawat Darurat Terpadu (SPGDT)	Angka kematian bayi Angka kematian ibu Indeks Kepuasan Layanan RS Nilai Akreditasi RS Persentase Desa/ Kelurahan STBM Persentase masyarakat yang memperoleh jaminan kesehatan Persentase pemenuhan sarana dan prasarana kesehatan dalam kondisi baik (Alat Kesehatan) Persentase pemenuhan	jumlah gawat darurat yang ditangani	Persentase Puskesmas yang melaksanakan Pelayanan UKM dan UKP Rujukan Tingkat Daerah/ Kabupaten	Kab. Polewali Mandar, Semua Kecamatan, Semua Kelurahan	11 per 1.000 kelahiran hidup 201 per 100.000 kelahiran hidup 88 Predikat 88 Nilai 5 Persen 96 Persen 100 Persen 56 Persen 36 Persen 100 Persen 100 Persen 0 Persen 70 Persen 5 Persen 25 Persen 8,82 Persen 293 per	11 per 1.000 kelahiran hidup 201 per 100.000 kelahiran hidup 88 Predikat 88 Nilai 5 Persen 96 Persen 100 Persen 56 Persen 36 Persen 100 Persen 100 Persen 0 Persen 70 Persen 5 Persen 25 Persen 8,82 Persen 293 per	100 %	100 %	100 Persen	100 Persen	40,470,600	45,475,400	Dana Transfer Umum-Dana Alokasi Umum	Angka kematian bayi Angka kematian ibu Indeks Kepuasan Layanan RS Nilai Akreditasi RS Persentase Desa/ Kelurahan STBM Persentase masyarakat yang memperoleh jaminan kesehatan Persentase pemenuhan sarana dan prasarana kesehatan	11 per 1.000 kelahiran hidup 201 per 100.000 kelahiran hidup 88 Predikat 88 Nilai 5 Persen 96 Persen 100 Persen 56 Persen 36 Persen 100 Persen 100 Persen 0 Persen 70 Persen 5 Persen 25 Persen 8,82 Persen 293 per	0

Perubahan Program dan Kegiatan Perangkat Daerah Kabupaten Polewali Mandar Tahun 2022																
Unit Organisasi : 1.02.0.00.0.00.11.0000 Dinas Kesehatan																
Sub Unit Organisasi : 1.02.0.00.0.00.11.0000 Dinas Kesehatan																
Kode	Urusan/ Bidang Urusan/ Program/ Kegiatan/ Sub Kegiatan	Capaian Program	Keluaran Sub Kegiatan	Hasil Kegiatan	Lokasi Output Kegiatan	Rencana Tahun 2022						Sumber Dana	Catatan Penting	Prakiraan Maju Rencana Tahun 2023		
						Target Capaian Kinerja		Pagu Indikatif (Rp.)		Target Capaian Kinerja				Kebutuhan Dana/ Pagu Indikatif (Rp.)		
						Program		Keluaran Sub Kegiatan		Hasil Kegiatan						
						Sebelum	Sesudah	Sebelum	Sesudah	Sebelum	Sesudah			Sebelum	Sesudah	Tolok Ukur
		sarana dan prasarana kesehatan dalam kondisi baik (Poskesdes) Persentase pemenuhan sarana dan prasarana kesehatan dalam kondisi baik (Postu) Persentase pemenuhan sarana dan prasarana kesehatan dalam kondisi baik (Puskesmas) Persentase pemenuhan sarana dan prasarana kesehatan dalam kondisi baik (Puskesmas Keliling) Persentase puskesmas dengan status akreditasi Dasar Persentase puskesmas dengan status akreditasi Madya Persentase puskesmas dengan status akreditasi Paripurna Persentase puskesmas dengan status akreditasi Utama Prevalensi balita stunting Prevalensi Penduduk Lanjut Usia Risiko Tinggi				1.000 Lansia	1.000 Lansia							dalam kondisi baik (Alat Kesehatan) Persentase pemenuhan sarana dan prasarana kesehatan dalam kondisi baik (Poskesdes) Persentase pemenuhan sarana dan prasarana kesehatan dalam kondisi baik (Postu) Persentase pemenuhan sarana dan prasarana kesehatan dalam kondisi baik (Puskesmas) Persentase pemenuhan sarana dan prasarana kesehatan dalam kondisi baik (Puskesmas Keliling) Persentase puskesmas dengan status akreditasi Dasar Persentase puskesmas dengan status akreditasi Madya Persentase puskesmas dengan status akreditasi Paripurna Persentase puskesmas dengan status akreditasi Utama	1.000 Lansia	



Perubahan Program dan Kegiatan Perangkat Daerah Kabupaten Polewali Mandar Tahun 2022																					
Unit Organisasi : 1.02.0.00.0.00.11.0000 Dinas Kesehatan																					
Sub Unit Organisasi : 1.02.0.00.0.00.11.0000 Dinas Kesehatan																					
Kode	Urusan/ Bidang Urusan/ Program/ Kegiatan/ Sub Kegiatan	Capaian Program	Keluaran Sub Kegiatan	Hasil Kegiatan	Lokasi Output Kegiatan	Rencana Tahun 2022						Pagu Indikatif (Rp.)	Sumber Dana	Catatan Penting	Prakiraan Maju Rencana Tahun 2023						
						Target Capaian Kinerja									Target Capaian Kinerja	Kebutuhan Dana/ Pagu Indikatif (Rp.)					
						Program		Keluaran Sub Kegiatan		Hasil Kegiatan											
						Sebelum	Sesudah	Sebelum	Sesudah	Sebelum	Sesudah						Sebelum	Sesudah	Tolok Ukur	Target	
															Prevalensi balita stunting						
1	0	0	2.	Penerbitan Izin Rumah Sakit Kelas C, D dan Fasilitas Pelayanan Kesehatan Tingkat Daerah Kabupaten/Kota											94,872,800	94,872,800				0	
1	0	0	2.0	0	Peningkatan Tata Kelola Rumah Sakit dan Fasilitas Pelayanan Kesehatan Tingkat Daerah Kabupaten/Kota	Angka kematian bayi	jumlah fasilitas kesehatan tingkat pertama yang melaksanakan pelayanan kesehatan primer	Persentase Puskesmas dan Rumah Sakit Tipe D yang melaksanakan pelayanan kesehatan	Kab. Polewali Mandar, Semua Kecamatan, Semua Kelurahan	11 per 1.000 kelahiran hidup	11 per 1.000 kelahiran hidup	20 Puskesmas	20 Puskesmas	100 Porsen	100 Porsen	94,872,800	94,872,800	DAK Non Fisik - BOKKB - BOK	Angka kematian bayi	11 per 1.000 kelahiran hidup	0
	2	2	4	2		Angka kematian ibu				201 per 100.000 kelahiran hidup	201 per 100.000 kelahiran hidup							Angka kematian ibu	201 per 100.000 kelahiran hidup		
						Indeks Kepuasan Layanan RS				88 Predikat	88 Predikat								Indeks Kepuasan Layanan RS	88 Predikat	
						Nilai Akreditasi RS				88 Nilai	88 Nilai								Nilai Akreditasi RS	88 Nilai	
						Persentase Desa/ Kelurahan STBM				5 Porsen	5 Porsen								Persentase Desa/ Kelurahan STBM	5 Porsen	
						Persentase masyarakat yang memperoleh jaminan kesehatan				96 Porsen	96 Porsen								Persentase masyarakat yang memperoleh jaminan kesehatan	96 Porsen	
						Persentase pemenuhan sarana dan prasarana kesehatan dalam kondisi baik (Alat Kesehatan)				100 Porsen	100 Porsen								Persentase pemenuhan sarana dan prasarana kesehatan dalam kondisi baik (Alat Kesehatan)	100 Porsen	
						Persentase pemenuhan sarana dan prasarana kesehatan dalam kondisi baik (Postu)				56 Porsen	56 Porsen								Persentase pemenuhan sarana dan prasarana kesehatan dalam kondisi baik (Postu)	56 Porsen	
						Persentase pemenuhan sarana dan prasarana kesehatan dalam kondisi baik (Puskesmas)				36 Porsen	36 Porsen								Persentase pemenuhan sarana dan prasarana kesehatan dalam kondisi baik (Puskesmas)	36 Porsen	
						Persentase pemenuhan sarana dan prasarana kesehatan dalam kondisi baik (Puskesmas)				100 Porsen	100 Porsen								Persentase pemenuhan sarana dan prasarana kesehatan dalam kondisi baik (Puskesmas)	100 Porsen	
						Persentase pemenuhan sarana dan prasarana kesehatan dalam kondisi baik (Puskesmas)				0 Porsen	0 Porsen								Persentase pemenuhan sarana dan prasarana kesehatan dalam kondisi baik (Puskesmas)	0 Porsen	
						Persentase pemenuhan sarana dan prasarana kesehatan dalam kondisi baik (Puskesmas)				70 Porsen	70 Porsen								Persentase pemenuhan sarana dan prasarana kesehatan dalam kondisi baik (Puskesmas)	70 Porsen	
						Persentase pemenuhan sarana dan prasarana kesehatan dalam kondisi baik (Puskesmas)				5 Porsen	5 Porsen								Persentase pemenuhan sarana dan prasarana kesehatan dalam kondisi baik (Puskesmas)	5 Porsen	
						Persentase pemenuhan sarana dan prasarana kesehatan dalam kondisi baik (Puskesmas)				25 Porsen	25 Porsen								Persentase pemenuhan sarana dan prasarana kesehatan dalam kondisi baik (Puskesmas)	25 Porsen	
						Persentase pemenuhan sarana dan prasarana kesehatan dalam kondisi baik (Puskesmas)				8,82 Porsen	8,82 Porsen								Persentase pemenuhan sarana dan prasarana kesehatan dalam kondisi baik (Puskesmas)	8,82 Porsen	
						Persentase pemenuhan sarana dan prasarana kesehatan dalam kondisi baik (Puskesmas)				293 per 1.000 Lansia	293 per 1.000 Lansia								Persentase pemenuhan sarana dan prasarana kesehatan dalam kondisi baik (Puskesmas)	293 per 1.000 Lansia	

Perubahan Program dan Kegiatan Perangkat Daerah Kabupaten Polewali Mandar Tahun 2022																		
Unit Organisasi : 1.02.0.00.0.00.11.0000 Dinas Kesehatan Sub Unit Organisasi : 1.02.0.00.0.00.11.0000 Dinas Kesehatan																		
Kode	Urusan/ Bidang Urusan/ Program/ Kegiatan/ Sub Kegiatan	Capaian Program	Keluaran Sub Kegiatan	Hasil Kegiatan	Lokasi Output Kegiatan	Rencana Tahun 2022						Pagu Indikatif (Rp.)	Sumber Dana	Catatan Penting	Prakiraan Maju Rencana Tahun 2023			
						Target Capaian Kinerja									Kebutuhan Dana/ Pagu Indikatif (Rp.)			
						Program		Keluaran Sub Kegiatan		Hasil Kegiatan								
						Sebelum	Sesudah	Sebelum	Sesudah	Sebelum	Sesudah					Sebelum	Sesudah	Tolok Ukur
		sarana dan prasarana kesehatan dalam kondisi baik (Puskesmas Keliling) Persentase puskesmas dengan status akreditasi Dasar Persentase puskesmas dengan status akreditasi Madya Persentase puskesmas dengan status akreditasi Paripurna Persentase puskesmas dengan status akreditasi Utama Prevalensi balita stunting Prevalensi Penduduk Lanjut Usia Risiko Tinggi												prasarana kesehatan dalam kondisi baik (Puskesmas) Persentase pemenuhan sarana dan prasarana kesehatan dalam kondisi baik (Puskesmas Keliling) Persentase puskesmas dengan status akreditasi Dasar Persentase puskesmas dengan status akreditasi Madya Persentase puskesmas dengan status akreditasi Paripurna Prevalensi balita stunting Prevalensi Penduduk Lanjut Usia Risiko Tinggi				
1 2 4		<b>PROGRAM SEDIAAN FARMASI, ALAT KESEHATAN DAN MAKANAN MINUMAN</b>									406,876,000	406,876,000			0			
1 2 4 01		<b>Pemberian Izin Apotek, Toko Obat, Toko Alat Kesehatan dan Optikal, Usaha Mikro Obat Tradisional (UMOT)</b>									0	0			0			

**Perubahan Program dan Kegiatan Perangkat Daerah  
Kabupaten Polewali Mandar  
Tahun 2022**

Unit Organisasi : 1.02.0.00.0.00.11.0000 Dinas Kesehatan

Sub Unit Organisasi : 1.02.0.00.0.00.11.0000 Dinas Kesehatan

Kode	Urusan/ Bidang Urusan/ Program/ Kegiatan/ Sub Kegiatan	Indikator Kinerja			Rencana Tahun 2022								Catatan Penting	Prakiraan Maju Rencana Tahun 2023				
		Capaian Program	Keluaran Sub Kegiatan	Hasil Kegiatan	Lokasi Output Kegiatan	Target Capaian Kinerja				Pagu Indikatif (Rp.)		Sumber Dana		Target Capaian Kinerja		Kebutuhan Dana/ Pagu Indikatif (Rp.)		
						Program		Keluaran Sub Kegiatan		Hasil Kegiatan				Sebelum	Sesudah		Tolok Ukur	Target
						Sebelum	Sesudah	Sebelum	Sesudah	Sebelum	Sesudah							
1 0 2 4 1 1	Pengendalian dan Pengawasan serta Tindak Lanjut Pengawasan Perizinan Apotek, Toko Obat, Toko Alat Kesehatan, dan Optikal, Usaha Mikro Obat Tradisional (UMOT)		jumlah apotek dan toko obat yang dilakukan pembinaan (sarana toko obat) jumlah puskesmas yang dilakukan pembinaan		Kab. Polewali Mandar, Semua Kecamatan, Semua Kelurahan			15 apotek dan toko obat	15 apotek dan toko obat			0	0	Dana Transfer Umum-Dana Alokasi Umum			0	
1 0 2 4 03	<b>Penerbitan Sertifikat Produksi Pangan Industri Rumah Tangga dan Nomor P-IRT sebagai Izin Produksi, untuk Produk Makanan Minuman Tertentu yang dapat Diproduksi oleh Industri Rumah Tangga</b>											406,876,000	406,876,000				0	
1 0 2 4 3 1	Pengendalian dan Pengawasan serta Tindak Lanjut Pengawasan Sertifikat Produksi Pangan Industri Rumah Tangga dan Nomor P-IRT sebagai Izin Produksi, untuk Produk Makanan Minuman Tertentu yang dapat Diproduksi oleh Industri Rumah Tangga				Kab. Polewali Mandar, Semua Kecamatan, Semua Kelurahan							406,876,000	406,876,000	Dana Transfer Umum-Dana Alokasi Umum			0	
1 0 2 4 04	<b>Penerbitan Sertifikat Laik Higiene Sanitasi Tempat Pengelolaan Makanan (TPM) antara lain Jasa Boga, Rumah Makan/Restoran dan Depot Air Minum (DAM)</b>											0	0				0	
1 0 2 4 4 1	Pengendalian dan Pengawasan serta Tindak Lanjut Pengawasan Penerbitan Sertifikat Laik Higiene Sanitasi Tempat Pengelolaan Makanan (TPM) antara lain Jasa Boga, Rumah Makan/Restoran dan Depot Air Minum (DAM)				Kab. Polewali Mandar, Semua Kecamatan, Semua Kelurahan							0	0	Dana Transfer Khusus - Dana Alokasi Khusus Non Fisik			0	
1 0 2 5	<b>PROGRAM PEMBERDAYAAN MASYARAKAT BIDANG KESEHATAN</b>											177,504,800	177,504,800				0	
1 0 2 5 01	<b>Advokasi, Pemberdayaan, Kemitraan, Peningkatan Peran serta Masyarakat dan Lintas Sektor Tingkat Daerah Kabupaten/Kota</b>											100,004,800	100,004,800				0	

**Perubahan Program dan Kegiatan Perangkat Daerah  
Kabupaten Polewali Mandar  
Tahun 2022**

Unit Organisasi : 1.02.0.00.0.00.11.0000 Dinas Kesehatan

Sub Unit Organisasi : 1.02.0.00.0.00.11.0000 Dinas Kesehatan

Kode	Urusan/ Bidang Urusan/ Program/ Kegiatan/ Sub Kegiatan	Indikator Kinerja			Rencana Tahun 2022								Catatan Penting	Prakiraan Maju Rencana Tahun 2023				
		Capaian Program	Keluaran Sub Kegiatan	Hasil Kegiatan	Lokasi Output Kegiatan	Target Capaian Kinerja				Pagu Indikatif (Rp.)		Sumber Dana		Target Capaian Kinerja		Kebutuhan Dana/ Pagu Indikatif (Rp.)		
						Program		Keluaran Sub Kegiatan		Hasil Kegiatan				Sebelum	Sesudah		Tolok Ukur	Target
						Sebelum	Sesudah	Sebelum	Sesudah	Sebelum	Sesudah							
1 0 2 0 5 1 1	Peningkatan Upaya Promosi Kesehatan, Advokasi, Kemitraan dan Pemberdayaan Masyarakat	Persentase Rumah Tangga ber Perilaku Hidup Bersih dan Sehat (PHBS)	Jumlah Dokumen Promosi Kesehatan ,Advokasi, Kemitraan dan Pemberdayaan Masyarakat	Persentase Kader Kesehatan	Kab. Polewali Mandar, Semua Kecamatan, Semua Kelurahan	62 Persen	62 Persen			100 Persen	100 Persen	100,004,800	100,004,800	Dana Transfer Umum-Dana Alokasi Umum	Persentase Rumah Tangga ber Perilaku Hidup Bersih dan Sehat (PHBS)	62 Persen	0	
1 0 2 0 5 02	<b>Pelaksanaan Sehat dalam rangka Promotif Preventif Tingkat Daerah Kabupaten/Kota</b>											<b>77,500,000</b>	<b>77,500,000</b>		<b>0</b>			
1 0 2 0 5 2 1	Penyelenggaraan Promosi Kesehatan dan Gerakan Hidup Bersih dan Sehat	Persentase Rumah Tangga ber Perilaku Hidup Bersih dan Sehat (PHBS)	jumlah desa / kelurahan siaga aktif jumlah rumah tangga berperilaku hudup bersih dan sehat (PHBS) jumlah sekolah dasar yang melaksanakan PHBS	Persentase Puskesmas yang melaksanakan pemantauan Rumah Tangga ber PHBS	Kab. Polewali Mandar, Semua Kecamatan, Semua Kelurahan	62 Persen	62 Persen	167 desa/kelurahan 52112 KK 401 SD	167 desa/kelurahan 52112 KK 401 SD	100 Persen	100 Persen	77,500,000	77,500,000	DAK Non Fisik - BOKKB - BOK	Persentase Rumah Tangga ber Perilaku Hidup Bersih dan Sehat (PHBS)	62 Persen	0	
<b>TOTAL</b>												<b>168,970,731,488</b>	<b>173,450,186,063</b>		<b>2,063,929,700</b>			

**Perubahan Program dan Kegiatan Perangkat Daerah  
Kabupaten Polewali Mandar  
Tahun 2022**

Unit Organisasi : 1.02.0.00.0.00.11.0000 Dinas Kesehatan  
Sub Unit Organisasi : 1.02.0.00.0.00.11.0008 Rumah sakit umum daerah

Kode	Urusan/ Bidang Urusan/ Program/ Kegiatan/ Sub Kegiatan	Indikator Kinerja			Rencana Tahun 2022								Catatan Penting	Prakiraan Maju Rencana Tahun 2023				
		Capaian Program	Keluaran Sub Kegiatan	Hasil Kegiatan	Lokasi Output Kegiatan	Target Capaian Kinerja				Pagu Indikatif (Rp.)		Sumber Dana		Target Capaian Kinerja		Kebutuhan Dana/ Pagu Indikatif (Rp.)		
						Program		Keluaran Sub Kegiatan		Hasil Kegiatan				Sebelum	Sesudah		Tolok Ukur	Target
						Sebelum	Sesudah	Sebelum	Sesudah	Sebelum	Sesudah							
1		<b>URUSAN PEMERINTAHAN WAJIB YANG BERKAITAN DENGAN PELAYANAN DASAR</b>																
1 0 2		<b>URUSAN PEMERINTAHAN BIDANG KESEHATAN</b>												143,302,061,205	191,009,754,948		171,500,000,000	
1 0 2 1		<b>PROGRAM PENUNJANG URUSAN PEMERINTAHAN DAERAH KABUPATEN/KOTA</b>												23,094,161,205	25,196,808,108		25,000,000,000	
1 0 2 1 02		<b>Administrasi Keuangan Perangkat Daerah</b>												23,094,161,205	25,196,808,108		25,000,000,000	
1 0 2 1 0 2 1 0 1	Penyediaan Gaji dan Tunjangan ASN	Persenase PNS perangkat daerah yang berkinerja baik Persentase dokumen perencanaan perangkat daerah yang disusun sesuai standar dan tepat waktu Persentase pelaporan perangkat daerah sesuai standar dan tepat waktu Persentase penyampaian laporan aset sesuai standar dan tepat waktu Persentase penyampaian laporan keuangan sesuai standar dan tepat waktu Persentase penyampaian SPM sesuai standar dan tepat waktu Persentase sarana dan prasarana kantor kondisi baik Persentase tertib ketatausahaan kantor	Jumlah ASN yang terbayarkan gaji dan tunjangannya	peresentase dokumen keuangan yang disusun	Kab. Polewali Mandar, Semua Kecamatan, Semua Kelurahan	85 Persen 100 Persen 96 Persen 97,78 Persen 100 Persen 95,56 Persen 77 Persen 80 Persen	85 Persen 100 Persen 96 Persen 97,78 Persen 100 Persen 95,56 Persen 77 Persen 80 Persen	310 orang	310 orang	100 persen	100 persen	23,094,161,205	25,196,808,108	Dana Transfer Umum-Dana Alokasi Umum Dana Transfer Khusus - Dana Alokasi Khusus Fisik	Persenase PNS perangkat daerah yang berkinerja baik Persentase dokumen perencanaan perangkat daerah yang disusun sesuai standar dan tepat waktu Persentase pelaporan perangkat daerah sesuai standar dan tepat waktu Persentase penyampaian laporan aset sesuai standar dan tepat waktu Persentase penyampaian laporan keuangan sesuai standar dan tepat waktu Persentase penyampaian SPM sesuai standar dan tepat waktu Persentase sarana dan prasarana kantor kondisi baik Persentase tertib ketatausahaan kantor	85 Persen 100 Persen 96 Persen 97,78 Persen 100 Persen 95,56 Persen 77 Persen 80 Persen	25,000,000,000	

**Perubahan Program dan Kegiatan Perangkat Daerah  
Kabupaten Polewali Mandar  
Tahun 2022**

Unit Organisasi : 1.02.0.00.0.00.11.0000 Dinas Kesehatan

Sub Unit Organisasi : 1.02.0.00.0.00.11.0008 Rumah sakit umum daerah

Kode	Urusan/ Bidang Urusan/ Program/ Kegiatan/ Sub Kegiatan	Indikator Kinerja			Rencana Tahun 2022								Catatan Penting	Prakiraan Maju Rencana Tahun 2023				
		Capaian Program	Keluaran Sub Kegiatan	Hasil Kegiatan	Lokasi Output Kegiatan	Target Capaian Kinerja				Pagu Indikatif (Rp.)		Sumber Dana		Target Capaian Kinerja		Kebutuhan Dana/ Pagu Indikatif (Rp.)		
						Program		Keluaran Sub Kegiatan		Hasil Kegiatan				Sebelum	Sesudah		Tolok Ukur	Target
						Sebelum	Sesudah	Sebelum	Sesudah	Sebelum	Sesudah							
1 0 2 2		<b>PROGRAM PEMENUHAN UPAYA KESEHATAN PERORANGAN DAN UPAYA KESEHATAN MASYARAKAT</b>											<b>120,207,900,000</b>	<b>165,812,946,840</b>			<b>146,500,000,000</b>	
1 0 2 2	2.01	<b>Penyediaan Fasilitas Pelayanan Kesehatan untuk UKM dan UKP Kewenangan Daerah Kabupaten/Kota</b>											<b>4,707,900,000</b>	<b>5,707,900,000</b>			<b>31,000,000,000</b>	
1 0 2 2	2.01 08	Rehabilitasi dan Pemeliharaan Rumah Sakit	Indeks Kepuasan Layanan RS	Jumlah Sarana dan Prasarana RS yang terpelihara	Jumlah Sarana dan Prasarana Pelayanan Kesehatan yang Berkualitas	Kab. Polewali Mandar, Semua Kecamatan, Semua Kelurahan	85 Baik	85 Baik	1 paket	1 paket	1 Paket	1 Paket	0	1,000,000,000	DAK Fisik- Bidang Kesehatan dan KB-Reguler- Pelayanan Kesehatan Rujukan	Indeks Kepuasan Layanan RS	85 Baik	6,000,000,000
1 0 2 2	2.01 14	Pengadaan Alat Kesehatan/Alat Penunjang Medik Fasilitas Pelayanan Kesehatan	Indeks Kepuasan Layanan RS	Jumlah Alat kesehatan/alat penunjang medik fasilitas pelayanan kesehatan yang sesuai standar	Jumlah Sarana dan Prasarana Pelayanan Kesehatan yang Berkualitas	Kab. Polewali Mandar, Semua Kecamatan, Semua Kelurahan	85 Baik	85 Baik	1 paket	1 paket	1 Paket	1 Paket	4,707,900,000	4,707,900,000	DAK Fisik- Bidang Kesehatan dan KB-Reguler- Pelayanan Kesehatan Rujukan	Indeks Kepuasan Layanan RS	85 Baik	25,000,000,000
1 0 2 2	2.02	<b>Penyediaan Layanan Kesehatan untuk UKM dan UKP Rujukan Tingkat Daerah Kabupaten/Kota</b>											<b>115,500,000,000</b>	<b>160,105,046,840</b>			<b>115,500,000,000</b>	
1 0 2 2	2.02 32	Operasional Pelayanan Rumah Sakit	Indeks Kepuasan Layanan RS	Persentase SPM yang mencapai target	Jumlah Operasional Layanan Kesehatan Rujukan	Kab. Polewali Mandar, Semua Kecamatan, Semua Kelurahan	85 Baik	85 Baik	100 persen	100 persen	12 bulan	12 bulan	115,500,000,000	160,105,046,840	Pendapatan dari BLUD DAK Fisik- Bidang Kesehatan dan KB-Reguler- Pelayanan Kesehatan Rujukan	Indeks Kepuasan Layanan RS	85 Baik	115,500,000,000
<b>TOTAL</b>												<b>143,302,061,205</b>	<b>191,009,754,948</b>			<b>171,500,000,000</b>		

**Perubahan Program dan Kegiatan Perangkat Daerah  
Kabupaten Polewali Mandar  
Tahun 2022**

Unit Organisasi : 1.03.0.00.0.00.12.0000 Dinas Pekerjaan Umum dan Penataan Ruang

Sub Unit Organisasi : 1.03.0.00.0.00.12.0000 Dinas Pekerjaan Umum dan Penataan Ruang

Kode	Urusan/ Bidang Urusan/ Program/ Kegiatan/ Sub Kegiatan	Indikator Kinerja			Rencana Tahun 2022								Catatan Penting	Prakiraan Maju Rencana Tahun 2023							
		Capaian Program	Keluaran Sub Kegiatan	Hasil Kegiatan	Lokasi Output Kegiatan	Target Capaian Kinerja				Pagu Indikatif (Rp.)		Sumber Dana		Target Capaian Kinerja		Kebutuhan Dana/ Pagu Indikatif (Rp.)					
						Program		Keluaran Sub Kegiatan		Hasil Kegiatan				Sebelum	Sesudah		Tolok Ukur	Target			
						Sebelum	Sesudah	Sebelum	Sesudah	Sebelum	Sesudah										
1		<b>URUSAN PEMERINTAHAN WAJIB YANG BERKAITAN DENGAN PELAYANAN DASAR</b>																			
1 0 3		<b>URUSAN PEMERINTAHAN BIDANG PEKERJAAN UMUM DAN PENATAAN RUANG</b>												93,297,618,096	99,995,053,127		135,326,479,385				
1 0 3	0 1	<b>PROGRAM PENUNJANG URUSAN PEMERINTAHAN DAERAH KABUPATEN/KOTA</b>												10,704,132,388	10,557,767,225		10,860,209,014				
1 0 3	0 1	2. 01	<b>Perencanaan, Penganggaran, dan Evaluasi Kinerja Perangkat Daerah</b>												66,819,400	66,819,400		61,325,435			
1 0 3	0 1	2.0 1	0 1	1 1	Penyusunan Dokumen Perencanaan Perangkat Daerah	Indeks kepuasan masyarakat (IKM); Predikat Sistem Akuntabilitas Kinerja Instansi Pemerintah (SAKIP) perangkat daerah; Opini Pengelolaan Keuangan perangkat daerah	Jumlah Dokumen Renja / Perubahan Renja Tahunan yang Tersusun sesuai standar dan tepat waktu	Persentase Perencanaan Perangkat Daerah sesuai standar dan tepat waktu	Kab. Polewali Mandar, Semua Kecamatan, Semua Kelurahan	Sangat Baik; BB; WTP Indeks; Predikat	Sangat Baik; BB; WTP Indeks; Predikat	2 Dokumen	2 Dokumen	100 %	100 %	15,682,700	15,682,700	Dana Transfer Umum-Dana Alokasi Umum	Indeks kepuasan masyarakat (IKM); Predikat Sistem Akuntabilitas Kinerja Instansi Pemerintah (SAKIP) perangkat daerah; Opini Pengelolaan Keuangan perangkat daerah	Sangat Baik; BB; WTP Indeks; Predikat	9,949,060
1 0 3	0 1	2.0 1	0 4	Koordinasi dan Penyusunan DPA-SKPD	Indeks kepuasan masyarakat (IKM); Predikat Sistem Akuntabilitas Kinerja Instansi Pemerintah (SAKIP) perangkat daerah; Opini Pengelolaan Keuangan perangkat daerah	Jumlah Dokumen Rencana Kerja Anggaran (RKA) Perangkat Daerah yang Tersusun sesuai standar dan tepat waktu	Persentase Perencanaan Perangkat Daerah sesuai standar dan tepat waktu	Kab. Polewali Mandar, Semua Kecamatan, Semua Kelurahan	Sangat Baik; BB; WTP Indeks; Predikat	Sangat Baik; BB; WTP Indeks; Predikat	4 Dokumen	4 Dokumen	100 %	100 %	17,437,600	17,437,600	Dana Transfer Umum-Dana Alokasi Umum	Indeks kepuasan masyarakat (IKM); Predikat Sistem Akuntabilitas Kinerja Instansi Pemerintah (SAKIP) perangkat daerah; Opini Pengelolaan Keuangan perangkat daerah	Sangat Baik; BB; WTP Indeks; Predikat	22,000,000	

**Perubahan Program dan Kegiatan Perangkat Daerah  
Kabupaten Polewali Mandar  
Tahun 2022**

Unit Organisasi : 1.03.0.00.0.00.12.0000 Dinas Pekerjaan Umum dan Penataan Ruang  
Sub Unit Organisasi : 1.03.0.00.0.00.12.0000 Dinas Pekerjaan Umum dan Penataan Ruang

Kode	Urusan/ Bidang Urusan/ Program/ Kegiatan/ Sub Kegiatan	Indikator Kinerja			Rencana Tahun 2022								Catatan Penting	Prakiraan Maju Rencana Tahun 2023				
		Capaian Program	Keluaran Sub Kegiatan	Hasil Kegiatan	Lokasi Output Kegiatan	Target Capaian Kinerja				Pagu Indikatif (Rp.)		Sumber Dana		Target Capaian Kinerja		Kebutuhan Dana/ Pagu Indikatif (Rp.)		
						Program		Keluaran Sub Kegiatan		Hasil Kegiatan				Sebelum	Sesudah		Tolok Ukur	Target
						Sebelum	Sesudah	Sebelum	Sesudah	Sebelum	Sesudah							
103020106	Koordinasi dan Penyusunan Laporan Capaian Kinerja dan Ikhtisar Realisasi Kinerja SKPD	Indeks kepuasan masyarakat (IKM); Predikat Sistem Akuntabilitas Kinerja Instansi Pemerintah (SAKIP) perangkat daerah; Opini Pengelolaan Keuangan perangkat daerah	Jumlah Dokumen Kinerja pada Perangkat Daerah yang Tersusun sesuai standar dan tepat waktu	Persentase Perencanaan Perangkat Daerah sesuai standar dan tepat waktu	Kab. Polewali Mandar, Semua Kecamatan, Semua Kelurahan	Sangat Baik; BB; WTP Indeks; Predikat	Sangat Baik; BB; WTP Indeks; Predikat	1 Dokumen	1 Dokumen	100 %	100 %	17,870,300	17,870,300	Dana Transfer Umum-Dana Alokasi Umum	Indeks kepuasan masyarakat (IKM); Predikat Sistem Akuntabilitas Kinerja Instansi Pemerintah (SAKIP) perangkat daerah; Opini Pengelolaan Keuangan perangkat daerah	Sangat Baik; BB; WTP Indeks; Predikat	21,501,480	
103020107	Evaluasi Kinerja Perangkat Daerah	Indeks kepuasan masyarakat (IKM); Predikat Sistem Akuntabilitas Kinerja Instansi Pemerintah (SAKIP) perangkat daerah; Opini Pengelolaan Keuangan perangkat daerah	Jumlah Dokumen Evaluasi Kinerja pada Perangkat Daerah (LPPD) yang Tersusun sesuai standar dan tepat waktu	Persentase Perencanaan Perangkat Daerah sesuai standar dan tepat waktu	Kab. Polewali Mandar, Semua Kecamatan, Semua Kelurahan	Sangat Baik; BB; WTP Indeks; Predikat	Sangat Baik; BB; WTP Indeks; Predikat	1 Dokumen	1 Dokumen	100 %	100 %	15,828,800	15,828,800	Dana Transfer Umum-Dana Alokasi Umum	Indeks kepuasan masyarakat (IKM); Predikat Sistem Akuntabilitas Kinerja Instansi Pemerintah (SAKIP) perangkat daerah; Opini Pengelolaan Keuangan perangkat daerah	Sangat Baik; BB; WTP Indeks; Predikat	7,874,895	
1030202	<b>Administrasi Keuangan Perangkat Daerah</b>											<b>9,547,797,396</b>	<b>9,381,705,433</b>		<b>9,768,221,384</b>			
10302021	Penyediaan Gaji dan Tunjangan ASN	Indeks kepuasan masyarakat (IKM); Predikat Sistem Akuntabilitas Kinerja Instansi Pemerintah (SAKIP) perangkat daerah; Opini Pengelolaan Keuangan perangkat daerah	Jumlah ASN yang dibayarkan Gaji dan Tunjangan	Persentase penyampaian laporan keuangan sesuai standar dan tepat waktu	Kab. Polewali Mandar, Semua Kecamatan, Semua Kelurahan	Sangat Baik; BB; WTP Indeks; Predikat	Sangat Baik; BB; WTP Indeks; Predikat	129 Orang	129 Orang	100 %	100 %	9,474,585,596	9,308,493,633	Dana Transfer Umum-Dana Alokasi Umum Dana Transfer Khusus - Dana Alokasi Khusus Fisik	Indeks kepuasan masyarakat (IKM); Predikat Sistem Akuntabilitas Kinerja Instansi Pemerintah (SAKIP) perangkat daerah; Opini Pengelolaan Keuangan perangkat daerah	Sangat Baik; BB; WTP Indeks; Predikat	9,760,871,384	



**Perubahan Program dan Kegiatan Perangkat Daerah  
Kabupaten Polewali Mandar  
Tahun 2022**

Unit Organisasi : 1.03.0.00.0.00.12.0000 Dinas Pekerjaan Umum dan Penataan Ruang  
Sub Unit Organisasi : 1.03.0.00.0.00.12.0000 Dinas Pekerjaan Umum dan Penataan Ruang

Kode	Urusan/ Bidang Urusan/ Program/ Kegiatan/ Sub Kegiatan	Indikator Kinerja			Rencana Tahun 2022								Catatan Penting	Prakiraan Maju Rencana Tahun 2023				
		Capaian Program	Keluaran Sub Kegiatan	Hasil Kegiatan	Lokasi Output Kegiatan	Target Capaian Kinerja				Pagu Indikatif (Rp.)		Sumber Dana		Target Capaian Kinerja		Kebutuhan Dana/ Pagu Indikatif (Rp.)		
						Program		Keluaran Sub Kegiatan		Hasil Kegiatan				Sebelum	Sesudah		Tolok Ukur	Target
						Sebelum	Sesudah	Sebelum	Sesudah	Sebelum	Sesudah							
1030205	Koordinasi dan Penyusunan Laporan Keuangan Akhir Tahun SKPD	Indeks kepuasan masyarakat (IKM); Predikat Sistem Akuntabilitas Kinerja Instansi Pemerintah (SAKIP) perangkat daerah; Opini Pengelolaan Keuangan perangkat daerah	Jumlah Dokumen Laporan Keuangan Akhir yang Tersusun sesuai standar dan tepat waktu	Persentase penyampaian laporan keuangan sesuai standar dan tepat waktu	Kab. Polewali Mandar, Semua Kecamatan, Semua Kelurahan	Sangat Baik; BB; WTP Indeks; Predikat	Sangat Baik; BB; WTP Indeks; Predikat	1 Dokumen	1 Dokumen	100 %	100 %	36,844,000	36,844,000	Dana Transfer Umum-Dana Alokasi Umum	Indeks kepuasan masyarakat (IKM); Predikat Sistem Akuntabilitas Kinerja Instansi Pemerintah (SAKIP) perangkat daerah; Opini Pengelolaan Keuangan perangkat daerah	Sangat Baik; BB; WTP Indeks; Predikat	4,200,000	
1030207	Koordinasi dan Penyusunan Laporan Keuangan Bulanan/Triwulanan /Semesteran SKPD	Indeks kepuasan masyarakat (IKM); Predikat Sistem Akuntabilitas Kinerja Instansi Pemerintah (SAKIP) perangkat daerah; Opini Pengelolaan Keuangan perangkat daerah	Jumlah Dokumen Laporan Keuangan Berkala sesuai standar dan tepat waktu	Persentase penyampaian laporan keuangan sesuai standar dan tepat waktu	Kab. Polewali Mandar, Semua Kecamatan, Semua Kelurahan	Sangat Baik; BB; WTP Indeks; Predikat	Sangat Baik; BB; WTP Indeks; Predikat	1 Dokumen	1 Dokumen	100 %	100 %	36,367,800	36,367,800	Dana Transfer Umum-Dana Alokasi Umum	Indeks kepuasan masyarakat (IKM); Predikat Sistem Akuntabilitas Kinerja Instansi Pemerintah (SAKIP) perangkat daerah; Opini Pengelolaan Keuangan perangkat daerah	Sangat Baik; BB; WTP Indeks; Predikat	3,150,000	
10305	<b>Administrasi Kepegawaian Perangkat Daerah</b>											<b>66,375,000</b>	<b>66,375,000</b>		<b>93,518,000</b>			
103052	Pengadaan Pakaian Dinas Beserta Atribut Kelengkapannya	Indeks kepuasan masyarakat (IKM); Predikat Sistem Akuntabilitas Kinerja Instansi Pemerintah (SAKIP) perangkat daerah; Opini Pengelolaan Keuangan perangkat daerah	Jumlah Pakaian Dinas yang tersedia	Persentase PNS Perangkat Daerah yang berkinerja baik	Kab. Polewali Mandar, Semua Kecamatan, Semua Kelurahan	Sangat Baik; BB; WTP Indeks; Predikat	Sangat Baik; BB; WTP Indeks; Predikat	129 Pasang	129 Pasang	100 %	100 %	0	0	Dana Transfer Umum - Dana Bagi Hasil	Indeks kepuasan masyarakat (IKM); Predikat Sistem Akuntabilitas Kinerja Instansi Pemerintah (SAKIP) perangkat daerah; Opini Pengelolaan Keuangan perangkat daerah	Sangat Baik; BB; WTP Indeks; Predikat	44,000,000	

**Perubahan Program dan Kegiatan Perangkat Daerah  
Kabupaten Polewali Mandar  
Tahun 2022**

Unit Organisasi : 1.03.0.00.0.00.12.0000 Dinas Pekerjaan Umum dan Penataan Ruang  
Sub Unit Organisasi : 1.03.0.00.0.00.12.0000 Dinas Pekerjaan Umum dan Penataan Ruang

Kode	Urusan/ Bidang Urusan/ Program/ Kegiatan/ Sub Kegiatan	Indikator Kinerja			Rencana Tahun 2022								Catatan Penting	Prakiraan Maju Rencana Tahun 2023				
		Capaian Program	Keluaran Sub Kegiatan	Hasil Kegiatan	Lokasi Output Kegiatan	Target Capaian Kinerja				Pagu Indikatif (Rp.)		Sumber Dana		Target Capaian Kinerja		Kebutuhan Dana/ Pagu Indikatif (Rp.)		
						Program		Keluaran Sub Kegiatan		Hasil Kegiatan				Sebelum	Sesudah		Tolok Ukur	Target
						Sebelum	Sesudah	Sebelum	Sesudah	Sebelum	Sesudah							
1 0 3 0 2.0 5 9	Pendidikan dan Pelatihan Pegawai Berdasarkan Tugas dan Fungsi	Indeks kepuasan masyarakat (IKM); Predikat Sistem Akuntabilitas Kinerja Instansi Pemerintah (SAKIP) perangkat daerah; Opini Pengelolaan Keuangan perangkat daerah	Jumlah pegawai yang menyelesaikan, pendidikan, pelatihan dan bimbingan teknis	Persentase PNS Perangkat Daerah yang berkinerja baik	Kab. Polewali Mandar, Semua Kecamatan, Semua Kelurahan	Sangat Baik; BB; WTP Indeks; Predikat	Sangat Baik; BB; WTP Indeks; Predikat	3 Orang	3 Orang	100 %	100 %	66,375,000	66,375,000	Dana Transfer Umum - Dana Bagi Hasil	Indeks kepuasan masyarakat (IKM); Predikat Sistem Akuntabilitas Kinerja Instansi Pemerintah (SAKIP) perangkat daerah; Opini Pengelolaan Keuangan perangkat daerah	Sangat Baik; BB; WTP Indeks; Predikat	49,518,000	
1 0 3 0 2.0 6	<b>Administrasi Umum Perangkat Daerah</b>											<b>304,431,200</b>	<b>313,433,000</b>				<b>320,903,870</b>	
1 0 3 0 2.0 6 1	Penyediaan Komponen Instalasi Listrik/Penerangan Bangunan Kantor	Indeks kepuasan masyarakat (IKM); Predikat Sistem Akuntabilitas Kinerja Instansi Pemerintah (SAKIP) perangkat daerah; Opini Pengelolaan Keuangan perangkat daerah	Jumlah Komponen Instalasi Listrik/ Penerangan	Indeks Kepuasan pelayanan manajemen perkantoran	Kab. Polewali Mandar, Semua Kecamatan, Semua Kelurahan	Sangat Baik; BB; WTP Indeks; Predikat	Sangat Baik; BB; WTP Indeks; Predikat	6 Jenis	6 Jenis	0 Baik	0 Baik	1,820,500	1,820,500	PENDAPATAN ASLI DAERAH (PAD)	Indeks kepuasan masyarakat (IKM); Predikat Sistem Akuntabilitas Kinerja Instansi Pemerintah (SAKIP) perangkat daerah; Opini Pengelolaan Keuangan perangkat daerah	Sangat Baik; BB; WTP Indeks; Predikat	521,850	
1 0 3 0 2.0 6 2	Penyediaan Peralatan dan Perlengkapan Kantor	Indeks kepuasan masyarakat (IKM); Predikat Sistem Akuntabilitas Kinerja Instansi Pemerintah (SAKIP) perangkat daerah; Opini Pengelolaan Keuangan perangkat daerah	Jumlah Jenis alat tulis kantor yang tersedia	Indeks Kepuasan pelayanan manajemen perkantoran	Kab. Polewali Mandar, Semua Kecamatan, Semua Kelurahan	Sangat Baik; BB; WTP Indeks; Predikat	Sangat Baik; BB; WTP Indeks; Predikat	24 Jenis	24 Jenis	0 Baik	0 Baik	12,776,200	12,776,200	PENDAPATAN ASLI DAERAH (PAD)	Indeks kepuasan masyarakat (IKM); Predikat Sistem Akuntabilitas Kinerja Instansi Pemerintah (SAKIP) perangkat daerah; Opini Pengelolaan Keuangan perangkat daerah	Sangat Baik; BB; WTP Indeks; Predikat	38,848,320	

**Perubahan Program dan Kegiatan Perangkat Daerah  
Kabupaten Polewali Mandar  
Tahun 2022**

Unit Organisasi : 1.03.0.00.0.00.12.0000 Dinas Pekerjaan Umum dan Penataan Ruang  
Sub Unit Organisasi : 1.03.0.00.0.00.12.0000 Dinas Pekerjaan Umum dan Penataan Ruang

Kode	Urusan/ Bidang Urusan/ Program/ Kegiatan/ Sub Kegiatan	Indikator Kinerja			Rencana Tahun 2022								Catatan Penting	Prakiraan Maju Rencana Tahun 2023				
		Capaian Program	Keluaran Sub Kegiatan	Hasil Kegiatan	Lokasi Output Kegiatan	Target Capaian Kinerja				Pagu Indikatif (Rp.)		Sumber Dana		Target Capaian Kinerja		Kebutuhan Dana/ Pagu Indikatif (Rp.)		
						Program		Keluaran Sub Kegiatan		Hasil Kegiatan				Sebelum	Sesudah		Tolok Ukur	Target
						Sebelum	Sesudah	Sebelum	Sesudah	Sebelum	Sesudah							
1 0 3 0 2.0 6 0 3	Penyediaan Peralatan Rumah Tangga	Indeks kepuasan masyarakat (IKM); Predikat Sistem Akuntabilitas Kinerja Instansi Pemerintah (SAKIP) perangkat daerah; Opini Pengelolaan Keuangan perangkat daerah	Jumlah jenis alat-alat Rumah Tangga yang tersedia	Indeks Kepuasan pelayanan manajemen perkantoran	Kab. Polewali Mandar, Semua Kecamatan, Semua Kelurahan	Sangat Baik; BB; WTP Indeks; Predikat	Sangat Baik; BB; WTP Indeks; Predikat	15 Jenis	15 Jenis	0 Baik	0 Baik	4,511,200	4,511,200	PENDAPATAN ASLI DAERAH (PAD)	Indeks kepuasan masyarakat (IKM); Predikat Sistem Akuntabilitas Kinerja Instansi Pemerintah (SAKIP) perangkat daerah; Opini Pengelolaan Keuangan perangkat daerah	Sangat Baik; BB; WTP Indeks; Predikat	770,000	
1 0 3 0 2.0 6 0 4	Penyediaan Bahan Logistik Kantor	Indeks kepuasan masyarakat (IKM); Predikat Sistem Akuntabilitas Kinerja Instansi Pemerintah (SAKIP) perangkat daerah; Opini Pengelolaan Keuangan perangkat daerah	Jumlah makan minum yang tersedia	Indeks Kepuasan pelayanan manajemen perkantoran	Kab. Polewali Mandar, Semua Kecamatan, Semua Kelurahan	Sangat Baik; BB; WTP Indeks; Predikat	Sangat Baik; BB; WTP Indeks; Predikat	2 Jenis	2 Jenis	0 Baik	0 Baik	28,032,000	28,032,000	PENDAPATAN ASLI DAERAH (PAD)	Indeks kepuasan masyarakat (IKM); Predikat Sistem Akuntabilitas Kinerja Instansi Pemerintah (SAKIP) perangkat daerah; Opini Pengelolaan Keuangan perangkat daerah	Sangat Baik; BB; WTP Indeks; Predikat	0	
1 0 3 0 2.0 6 0 5	Penyediaan Barang Cetak dan Penggandaan	Indeks kepuasan masyarakat (IKM); Predikat Sistem Akuntabilitas Kinerja Instansi Pemerintah (SAKIP) perangkat daerah; Opini Pengelolaan Keuangan perangkat daerah	Jumlah jenis cetak dan Penggandaan yang tersedia	Indeks Kepuasan pelayanan manajemen perkantoran	Kab. Polewali Mandar, Semua Kecamatan, Semua Kelurahan	Sangat Baik; BB; WTP Indeks; Predikat	Sangat Baik; BB; WTP Indeks; Predikat	4 Jenis	4 Jenis	0 Baik	0 Baik	13,673,400	22,675,200	PENDAPATAN ASLI DAERAH (PAD)	Indeks kepuasan masyarakat (IKM); Predikat Sistem Akuntabilitas Kinerja Instansi Pemerintah (SAKIP) perangkat daerah; Opini Pengelolaan Keuangan perangkat daerah	Sangat Baik; BB; WTP Indeks; Predikat	7,875,000	

**Perubahan Program dan Kegiatan Perangkat Daerah  
Kabupaten Polewali Mandar  
Tahun 2022**

Unit Organisasi : 1.03.0.00.0.00.12.0000 Dinas Pekerjaan Umum dan Penataan Ruang  
Sub Unit Organisasi : 1.03.0.00.0.00.12.0000 Dinas Pekerjaan Umum dan Penataan Ruang

Kode	Urusan/ Bidang Urusan/ Program/ Kegiatan/ Sub Kegiatan	Indikator Kinerja			Rencana Tahun 2022								Catatan Penting	Prakiraan Maju Rencana Tahun 2023				
		Capaian Program	Keluaran Sub Kegiatan	Hasil Kegiatan	Lokasi Output Kegiatan	Target Capaian Kinerja				Pagu Indikatif (Rp.)		Sumber Dana		Target Capaian Kinerja		Kebutuhan Dana/ Pagu Indikatif (Rp.)		
						Program		Keluaran Sub Kegiatan		Hasil Kegiatan				Sebelum	Sesudah		Tolok Ukur	Target
						Sebelum	Sesudah	Sebelum	Sesudah	Sebelum	Sesudah							
103020066	Penyediaan Bahan Bacaan dan Peraturan Perundang-undangan	Indeks kepuasan masyarakat (IKM); Predikat Sistem Akuntabilitas Kinerja Instansi Pemerintah (SAKIP) perangkat daerah; Opini Pengelolaan Keuangan perangkat daerah	Jumlah jenis bahan bacaan yang tersedia	Indeks Kepuasan pelayanan manajemen perkantoran	Kab. Polewali Mandar, Semua Kecamatan, Semua Kelurahan	Sangat Baik; BB; WTP Indeks; Predikat	Sangat Baik; BB; WTP Indeks; Predikat	2 Jenis	2 Jenis	0 Baik	0 Baik	6,000,000	6,000,000	PENDAPATAN ASLI DAERAH (PAD)	Indeks kepuasan masyarakat (IKM); Predikat Sistem Akuntabilitas Kinerja Instansi Pemerintah (SAKIP) perangkat daerah; Opini Pengelolaan Keuangan perangkat daerah	Sangat Baik; BB; WTP Indeks; Predikat	53,609,850	
103020069	Penyelenggaraan Rapat Koordinasi dan Konsultasi SKPD	Indeks kepuasan masyarakat (IKM); Predikat Sistem Akuntabilitas Kinerja Instansi Pemerintah (SAKIP) perangkat daerah; Opini Pengelolaan Keuangan perangkat daerah	Jumlah Laporan Koordinasi Konsultasi Ke Luar Daerah	Indeks Kepuasan pelayanan manajemen perkantoran	Kab. Polewali Mandar, Semua Kecamatan, Semua Kelurahan	Sangat Baik; BB; WTP Indeks; Predikat	Sangat Baik; BB; WTP Indeks; Predikat	55 Laporan	55 Laporan	0 Baik	0 Baik	237,617,900	237,617,900	PENDAPATAN ASLI DAERAH (PAD)	Indeks kepuasan masyarakat (IKM); Predikat Sistem Akuntabilitas Kinerja Instansi Pemerintah (SAKIP) perangkat daerah; Opini Pengelolaan Keuangan perangkat daerah	Sangat Baik; BB; WTP Indeks; Predikat	219,278,850	
10302007	<b>Pengadaan Barang Milik Daerah Penunjang Urusan Pemerintah Daerah</b>											<b>96,723,500</b>	<b>96,723,500</b>		<b>65,824,950</b>			
103020075	Pengadaan Mebel	Indeks kepuasan masyarakat (IKM); Predikat Sistem Akuntabilitas Kinerja Instansi Pemerintah (SAKIP) perangkat daerah; Opini Pengelolaan Keuangan perangkat daerah	Jumlah Jenis mebeuler yang tersedia	Jumlah Aset daerah	Kab. Polewali Mandar, Semua Kecamatan, Semua Kelurahan	Sangat Baik; BB; WTP Indeks; Predikat	Sangat Baik; BB; WTP Indeks; Predikat	3 Jenis	3 Jenis	3 Unit	3 Unit	45,245,400	45,245,400	PENDAPATAN ASLI DAERAH (PAD)	Indeks kepuasan masyarakat (IKM); Predikat Sistem Akuntabilitas Kinerja Instansi Pemerintah (SAKIP) perangkat daerah; Opini Pengelolaan Keuangan perangkat daerah	Sangat Baik; BB; WTP Indeks; Predikat	27,424,950	

**Perubahan Program dan Kegiatan Perangkat Daerah  
Kabupaten Polewali Mandar  
Tahun 2022**

Unit Organisasi : 1.03.0.00.0.00.12.0000 Dinas Pekerjaan Umum dan Penataan Ruang  
Sub Unit Organisasi : 1.03.0.00.0.00.12.0000 Dinas Pekerjaan Umum dan Penataan Ruang

Kode	Urusan/ Bidang Urusan/ Program/ Kegiatan/ Sub Kegiatan	Indikator Kinerja			Rencana Tahun 2022								Catatan Penting	Prakiraan Maju Rencana Tahun 2023				
		Capaian Program	Keluaran Sub Kegiatan	Hasil Kegiatan	Lokasi Output Kegiatan	Target Capaian Kinerja				Pagu Indikatif (Rp.)		Sumber Dana		Target Capaian Kinerja		Kebutuhan Dana/ Pagu Indikatif (Rp.)		
						Program		Keluaran Sub Kegiatan		Hasil Kegiatan				Sebelum	Sesudah		Tolok Ukur	Target
						Sebelum	Sesudah	Sebelum	Sesudah	Sebelum	Sesudah							
1 0 3 0 1 2.0 0 7 6	Pengadaan Peralatan dan Mesin Lainnya	Indeks kepuasan masyarakat (IKM); Predikat Sistem Akuntabilitas Kinerja Instansi Pemerintah (SAKIP) perangkat daerah; Opini Pengelolaan Keuangan perangkat daerah	Jumlah Jenis Pengadaan Peralatan dan Mesin Yang Di Adakan	Jumlah Aset daerah	Kab. Polewali Mandar, Semua Kecamatan, Semua Kelurahan	Sangat Baik; BB; WTP Indeks; Predikat	Sangat Baik; BB; WTP Indeks; Predikat	5 Jenis	5 Jenis	3 Unit	3 Unit	51,478,100	51,478,100	PENDAPATAN ASLI DAERAH (PAD)	Indeks kepuasan masyarakat (IKM); Predikat Sistem Akuntabilitas Kinerja Instansi Pemerintah (SAKIP) perangkat daerah; Opini Pengelolaan Keuangan perangkat daerah	Sangat Baik; BB; WTP Indeks; Predikat	38,400,000	
1 0 3 0 1 2.0 0 8	<b>Penyediaan Jasa Penunjang Urusan Pemerintahan Daerah</b>											<b>238,042,692</b>	<b>248,767,692</b>				<b>239,685,750</b>	
1 0 3 0 1 2.0 0 8 1	Penyediaan Jasa Surat Menyurat	Indeks kepuasan masyarakat (IKM); Predikat Sistem Akuntabilitas Kinerja Instansi Pemerintah (SAKIP) perangkat daerah; Opini Pengelolaan Keuangan perangkat daerah	Jumlah Surat Masuk dan Keluar yang Terkelola	Indeks Kepuasan pelayanan manajemen perkantoran	Kab. Polewali Mandar, Semua Kecamatan, Semua Kelurahan	Sangat Baik; BB; WTP Indeks; Predikat	Sangat Baik; BB; WTP Indeks; Predikat	1896 Surat	1896 Surat	0 Baik	0 Baik	10,200,000	10,200,000	Dana Transfer Umum - Dana Bagi Hasil	Indeks kepuasan masyarakat (IKM); Predikat Sistem Akuntabilitas Kinerja Instansi Pemerintah (SAKIP) perangkat daerah; Opini Pengelolaan Keuangan perangkat daerah	Sangat Baik; BB; WTP Indeks; Predikat	11,000,000	
1 0 3 0 1 2.0 0 8 2	Penyediaan Jasa Komunikasi, Sumber Daya Air dan Listrik	Indeks kepuasan masyarakat (IKM); Predikat Sistem Akuntabilitas Kinerja Instansi Pemerintah (SAKIP) perangkat daerah; Opini Pengelolaan Keuangan perangkat daerah	Jumlah Jenis Kebutuhan Air dan Listrik yang Terpenuhi	Indeks Kepuasan pelayanan manajemen perkantoran	Kab. Polewali Mandar, Semua Kecamatan, Semua Kelurahan	Sangat Baik; BB; WTP Indeks; Predikat	Sangat Baik; BB; WTP Indeks; Predikat	3 Jenis	3 Jenis	0 Baik	0 Baik	81,442,692	92,167,692	Dana Transfer Umum-Dana Alokasi Umum	Indeks kepuasan masyarakat (IKM); Predikat Sistem Akuntabilitas Kinerja Instansi Pemerintah (SAKIP) perangkat daerah; Opini Pengelolaan Keuangan perangkat daerah	Sangat Baik; BB; WTP Indeks; Predikat	173,245,750	

**Perubahan Program dan Kegiatan Perangkat Daerah  
Kabupaten Polewali Mandar  
Tahun 2022**

Unit Organisasi : 1.03.0.00.0.00.12.0000 Dinas Pekerjaan Umum dan Penataan Ruang  
Sub Unit Organisasi : 1.03.0.00.0.00.12.0000 Dinas Pekerjaan Umum dan Penataan Ruang

Kode	Urusan/ Bidang Urusan/ Program/ Kegiatan/ Sub Kegiatan	Indikator Kinerja			Rencana Tahun 2022								Catatan Penting	Prakiraan Maju Rencana Tahun 2023				
		Capaian Program	Keluaran Sub Kegiatan	Hasil Kegiatan	Lokasi Output Kegiatan	Target Capaian Kinerja				Pagu Indikatif (Rp.)		Sumber Dana		Target Capaian Kinerja		Kebutuhan Dana/ Pagu Indikatif (Rp.)		
						Program		Keluaran Sub Kegiatan		Hasil Kegiatan				Sebelum	Sesudah		Tolok Ukur	Target
						Sebelum	Sesudah	Sebelum	Sesudah	Sebelum	Sesudah							
1 0 3 0 1 2.0 0 8 4	Penyediaan Jasa Pelayanan Umum Kantor	Indeks kepuasan masyarakat (IKM); Predikat Sistem Akuntabilitas Kinerja Instansi Pemerintah (SAKIP) perangkat daerah; Opini Pengelolaan Keuangan perangkat daerah	Luas Gedung dan Halaman Kantor Kondisi Bersih	Indeks Kepuasan pelayanan manajemen perkantoran	Kab. Polewali Mandar, Semua Kecamatan, Semua Kelurahan	Sangat Baik; BB; WTP Indeks; Predikat	Sangat Baik; BB; WTP Indeks; Predikat	1700 m	1700 m	0 Baik	0 Baik	146,400,000	146,400,000	PENDAPATAN ASLI DAERAH (PAD)	Indeks kepuasan masyarakat (IKM); Predikat Sistem Akuntabilitas Kinerja Instansi Pemerintah (SAKIP) perangkat daerah; Opini Pengelolaan Keuangan perangkat daerah	Sangat Baik; BB; WTP Indeks; Predikat	55,440,000	
1 0 3 0 1 2.0 0 9	<b>Pemeliharaan Barang Milik Daerah Penunjang Urusan Pemerintahan Daerah</b>											<b>383,943,200</b>	<b>383,943,200</b>				<b>310,729,625</b>	
1 0 3 0 1 2.0 0 9 2	Penyediaan Jasa Pemeliharaan, Biaya Pemeliharaan, Pajak, dan Perizinan Kendaraan Dinas Operasional atau Lapangan	Indeks kepuasan masyarakat (IKM); Predikat Sistem Akuntabilitas Kinerja Instansi Pemerintah (SAKIP) perangkat daerah; Opini Pengelolaan Keuangan perangkat daerah	Jumlah Unit Kendaraan Dinas yang Terpelihara Jumlah Unit Kendaraan yang Dilengkapi Surta Izin	Jumlah Aset daerah yang dipelihara	Kab. Polewali Mandar, Semua Kecamatan, Semua Kelurahan	Sangat Baik; BB; WTP Indeks; Predikat	Sangat Baik; BB; WTP Indeks; Predikat	14 Unit 62 Unit	14 Unit 62 Unit	38 Unit	38 Unit	347,170,000	347,170,000	Dana Transfer Umum-Dana Alokasi Umum	Indeks kepuasan masyarakat (IKM); Predikat Sistem Akuntabilitas Kinerja Instansi Pemerintah (SAKIP) perangkat daerah; Opini Pengelolaan Keuangan perangkat daerah	Sangat Baik; BB; WTP Indeks; Predikat	136,229,625	
1 0 3 0 1 2.0 0 9 9	Pemeliharaan/Rehabilitasi Gedung Kantor dan Bangunan Lainnya	Indeks kepuasan masyarakat (IKM); Predikat Sistem Akuntabilitas Kinerja Instansi Pemerintah (SAKIP) perangkat daerah; Opini Pengelolaan Keuangan perangkat daerah	Luas Bangunan dan Halaman Kantor yang Terpelihara	Jumlah Aset daerah yang dipelihara	Kab. Polewali Mandar, Semua Kecamatan, Semua Kelurahan	Sangat Baik; BB; WTP Indeks; Predikat	Sangat Baik; BB; WTP Indeks; Predikat	17800 m	17800 m	38 Unit	38 Unit	21,273,200	21,273,200	PENDAPATAN ASLI DAERAH (PAD)	Indeks kepuasan masyarakat (IKM); Predikat Sistem Akuntabilitas Kinerja Instansi Pemerintah (SAKIP) perangkat daerah; Opini Pengelolaan Keuangan perangkat daerah	Sangat Baik; BB; WTP Indeks; Predikat	157,500,000	

**Perubahan Program dan Kegiatan Perangkat Daerah  
Kabupaten Polewali Mandar  
Tahun 2022**

Unit Organisasi : 1.03.0.00.0.00.12.0000 Dinas Pekerjaan Umum dan Penataan Ruang  
Sub Unit Organisasi : 1.03.0.00.0.00.12.0000 Dinas Pekerjaan Umum dan Penataan Ruang

Kode	Urusan/ Bidang Urusan/ Program/ Kegiatan/ Sub Kegiatan	Indikator Kinerja			Rencana Tahun 2022								Catatan Penting	Prakiraan Maju Rencana Tahun 2023				
		Capaian Program	Keluaran Sub Kegiatan	Hasil Kegiatan	Lokasi Output Kegiatan	Target Capaian Kinerja				Pagu Indikatif (Rp.)		Sumber Dana		Target Capaian Kinerja		Kebutuhan Dana/ Pagu Indikatif (Rp.)		
						Program		Keluaran Sub Kegiatan		Hasil Kegiatan				Sebelum	Sesudah		Tolok Ukur	Target
						Sebelum	Sesudah	Sebelum	Sesudah	Sebelum	Sesudah							
1 0 3 0 2 0 1 9 0	Pemeliharaan/Rehabilitasi Sarana dan Prasarana Gedung Kantor atau Bangunan Lainnya	Indeks kepuasan masyarakat (IKM); Predikat Sistem Akuntabilitas Kinerja Instansi Pemerintah (SAKIP) perangkat daerah; Opini Pengelolaan Keuangan perangkat daerah	Jumlah Unit Peralatan Gedung Kanyor Yang Terpelihara	Jumlah Aset daerah yang dipelihara	Kab. Polewali Mandar, Semua Kecamatan, Semua Kelurahan	Sangat Baik; BB; WTP Indeks; Predikat	Sangat Baik; BB; WTP Indeks; Predikat	25 Unit	25 Unit	38 Unit	38 Unit	15,500,000	15,500,000	PENDAPATAN ASLI DAERAH (PAD)	Indeks kepuasan masyarakat (IKM); Predikat Sistem Akuntabilitas Kinerja Instansi Pemerintah (SAKIP) perangkat daerah; Opini Pengelolaan Keuangan perangkat daerah	Sangat Baik; BB; WTP Indeks; Predikat	17,000,000	
1 0 3 2	<b>PROGRAM PENGELOLAAN SUMBER DAYA AIR (SDA)</b>											<b>3,976,884,593</b>	<b>4,817,585,193</b>	<b>13,978,270,388</b>				
1 0 3 2 0 1	<b>Pengelolaan SDA dan Bangunan Pengaman Pantai pada Wilayah Sungai (WS) dalam 1 (satu) Daerah Kabupaten/Kota</b>											<b>1,426,132,500</b>	<b>1,844,341,250</b>	<b>5,978,284,473</b>				
1 0 3 2 0 1 0	Pembangunan Bangunan Perkuatan Tebing	Persentase jaringan irigasi dalam kondisi baik	Jumlah Unit Pengadaan Bronjong	Persentase bendung dalam kondisi baik	Kab. Polewali Mandar, Semua Kecamatan, Semua Kelurahan	81,67 Persen	81,67 Persen	1000 unit	1000 unit	82 %	82 %	525,597,300	872,844,500	Dana Transfer Umum-Dana Alokasi Umum	Persentase jaringan irigasi dalam kondisi baik	81,67 Persen	787,499,664	
1 0 3 2 0 1 4 6	Normalisasi/Restorasi Sungai	Persentase jaringan irigasi dalam kondisi baik	Panjang sungai yang dinormalisasi	Persentase bendung dalam kondisi baik	Kab. Polewali Mandar, Semua Kecamatan, Semua Kelurahan	81,67 Persen	81,67 Persen	7000 m	7000 m	82 %	82 %	237,065,200	425,291,950	Dana Transfer Umum-Dana Alokasi Umum Dana Transfer Khusus - Dana Alokasi Khusus Fisik	Persentase jaringan irigasi dalam kondisi baik	81,67 Persen	4,675,990,809	
1 0 3 2 0 1 4 8	Operasi dan Pemeliharaan Bendungan	Persentase jaringan irigasi dalam kondisi baik	Jumlah Bangunan irigasi yang dikelola Jumlah Bendung irigasi yang dikelola Jumlah Laporan Operasi dan Pemeliharaan Bendung dan Bangunan irigasi	Persentase bendung dalam kondisi baik	Kab. Polewali Mandar, Semua Kecamatan, Semua Kelurahan	81,67 Persen	81,67 Persen	45 Bangunan 42 Bendung 42 Dokumen	45 Bangunan 42 Bendung 42 Dokumen	82 %	82 %	422,080,700	468,615,500	Dana Transfer Umum-Dana Alokasi Umum	Persentase jaringan irigasi dalam kondisi baik	81,67 Persen	291,060,000	

**Perubahan Program dan Kegiatan Perangkat Daerah  
Kabupaten Polewali Mandar  
Tahun 2022**

Unit Organisasi : 1.03.0.00.0.00.12.0000 Dinas Pekerjaan Umum dan Penataan Ruang  
Sub Unit Organisasi : 1.03.0.00.0.00.12.0000 Dinas Pekerjaan Umum dan Penataan Ruang

Kode	Urusan/ Bidang Urusan/ Program/ Kegiatan/ Sub Kegiatan	Indikator Kinerja			Rencana Tahun 2022										Catatan Penting	Prakiraan Maju Rencana Tahun 2023				
		Capaian Program	Keluaran Sub Kegiatan	Hasil Kegiatan	Lokasi Output Kegiatan	Target Capaian Kinerja						Pagu Indikatif (Rp.)		Sumber Dana		Target Capaian Kinerja		Kebutuhan Dana/ Pagu Indikatif (Rp.)		
						Program		Keluaran Sub Kegiatan		Hasil Kegiatan		Sebelum	Sesudah			Sebelum	Sesudah		Tolok Ukur	Target
						Sebelum	Sesudah	Sebelum	Sesudah	Sebelum	Sesudah									
1032061	Pembinaan dan PEMBERDAYAAN Kelembagaan Pengelolaan SDA Kewenangan Kabupaten/Kota	Persentase jaringan irigasi dalam kondisi baik	Jumlah Anggota Komisi Irigasi dari unsur non pemerintah Jumlah Anggota Komisi Irigasi dari unsur pemerintah Jumlah Daerah Irigasi yang terkendali Jumlah Keputusan Rapat Komisi Irigasi	Persentase bendung dalam kondisi baik	Kab. Polewali Mandar, Semua Kecamatan, Semua Kelurahan	81,67 Persen	81,67 Persen	21 Orang 24 Orang 41 Daerah Irigasi 1 Dokumen	21 Orang 24 Orang 41 Daerah Irigasi 1 Dokumen	82 %	82 %	241,389,300	77,589,300	Dana Transfer Umum-Dana Alokasi Umum	Persentase jaringan irigasi dalam kondisi baik	81,67 Persen	223,734,000			
103202	<b>Pengembangan dan Pengelolaan Sistem Irigasi Primer dan Sekunder pada Daerah Irigasi yang Luasnya dibawah 1000 Ha dalam 1 (satu) Daerah Kabupaten/Kota</b>										<b>2,550,752,093</b>	<b>2,973,243,943</b>			<b>7,999,985,915</b>					
103229	Peningkatan Bendung Irigasi	Persentase jaringan irigasi dalam kondisi baik	Jumlah Bendung yang direhabilitasi	Persentase pintu air irigasi dalam kondisi baik	Kab. Polewali Mandar, Semua Kecamatan, Semua Kelurahan	81,67 Persen	81,67 Persen	1 Unit	1 Unit	100 %	100 %	151,380,800	156,719,950	Dana Transfer Umum-Dana Alokasi Umum Dana Transfer Khusus - Dana Alokasi Khusus Fisik	Persentase jaringan irigasi dalam kondisi baik	81,67 Persen	146,327,370			
103224	Rehabilitasi Jaringan Irigasi Permukaan	Persentase jaringan irigasi dalam kondisi baik	Panjang jaringan irigasi yang direhabilitasi	Persentase pintu air irigasi dalam kondisi baik	Kab. Polewali Mandar, Semua Kecamatan, Semua Kelurahan	81,67 Persen	81,67 Persen	7700 m	7700 m	100 %	100 %	1,721,527,700	2,030,938,600	Dana Transfer Khusus - Dana Alokasi Khusus Fisik	Persentase jaringan irigasi dalam kondisi baik	81,67 Persen	3,126,561,590			
103221	Operasi dan Pemeliharaan Jaringan Irigasi Permukaan	Persentase jaringan irigasi dalam kondisi baik	Jumlah Bangunan Irigasi yang dikelola Jumlah galian sedimen bendung dan jaringan irigasi Jumlah Laporan Operasi dan Pemeliharaan Jaringan Irigasi Jumlah Pintu Bangunan irigasi yang dipelihara Jumlah Pintu Bendung irigasi yang dipelihara	Persentase pintu air irigasi dalam kondisi baik	Kab. Polewali Mandar, Semua Kecamatan, Semua Kelurahan	81,67 Persen	81,67 Persen	84 Unit 3498 m3 31 Dokumen 5 Unit 3 Unit	84 Unit 3498 m3 31 Dokumen 5 Unit 3 Unit	100 %	100 %	533,885,993	641,325,993	Dana Transfer Umum-Dana Alokasi Umum	Persentase jaringan irigasi dalam kondisi baik	81,67 Persen	4,569,596,955			



**Perubahan Program dan Kegiatan Perangkat Daerah  
Kabupaten Polewali Mandar  
Tahun 2022**

Unit Organisasi : 1.03.0.00.0.00.12.0000 Dinas Pekerjaan Umum dan Penataan Ruang  
Sub Unit Organisasi : 1.03.0.00.0.00.12.0000 Dinas Pekerjaan Umum dan Penataan Ruang

Kode	Urusan/ Bidang Urusan/ Program/ Kegiatan/ Sub Kegiatan	Indikator Kinerja			Rencana Tahun 2022								Catatan Penting	Prakiraan Maju Rencana Tahun 2023				
		Capaian Program	Keluaran Sub Kegiatan	Hasil Kegiatan	Lokasi Output Kegiatan	Target Capaian Kinerja				Pagu Indikatif (Rp.)		Sumber Dana		Target Capaian Kinerja		Kebutuhan Dana/ Pagu Indikatif (Rp.)		
						Program		Keluaran Sub Kegiatan		Hasil Kegiatan				Sebelum	Sesudah		Tolok Ukur	Target
						Sebelum	Sesudah	Sebelum	Sesudah	Sebelum	Sesudah							
1030227	Operasional Unit Pengelola Irigasi	Persentase jaringan irigasi dalam kondisi baik	Jumlah Laporan O & P Pengamat dan Juru Jumlah Unit Pengelola Teknis Daerah Pengelola Sumber Daya Air (UPTD PSDA)	Persentase pintu air irigasi dalam kondisi baik	Kab. Polewali Mandar, Semua Kecamatan, Semua Kelurahan	81,67 Persen	81,67 Persen	41 Dokumen 3 UPTD	41 Dokumen 3 UPTD	100 %	100 %	143,957,600	144,259,400	Dana Transfer Umum-Dana Alokasi Umum	Persentase jaringan irigasi dalam kondisi baik	81,67 Persen	157,500,000	
1033		<b>PROGRAM PENGELOLAAN DAN PENGEMBANGAN SISTEM PENYEDIAAN AIR MINUM</b>										11,788,212,600	12,470,564,300		20,076,445,200			
103301		<b>Pengelolaan dan Pengembangan Sistem Penyediaan Air Minum (SPAM) di Daerah Kabupaten/Kota</b>										11,788,212,600	12,470,564,300		20,076,445,200			
103314	Pembangunan SPAM Jaringan Perpipaan di Kawasan Perdesaan	Persentase pelayanan akses air minum	Jumlah Jiwa penerima manfaat air minum di Kawasan Perdesaan	Jumlah Jiwa Pemanfaat air minum	Kab. Polewali Mandar, Semua Kecamatan, Semua Kelurahan	94 Persen	94 Persen	8390 Jiwa	8390 Jiwa	7500 Jiwa	7500 Jiwa	11,788,212,600	12,470,564,300	Dana Transfer Umum-Dana Alokasi Umum Dana Transfer Khusus - Dana Alokasi Khusus Fisik	Persentase pelayanan akses air minum	94 Persen	20,076,445,200	
1034		<b>PROGRAM PENGEMBANGAN SISTEM DAN PENGELOLAAN PERSAMPAHAN REGIONAL</b>										1,000,000,000	2,555,859,000		0			
103401		<b>Pengembangan Sistem dan Pengelolaan Persampahan di Daerah Kabupaten/Kota</b>										1,000,000,000	2,555,859,000		0			
103413	Pembangunan TPA/TPST/SPA/TPS-3R/TPS	Persentase Penanganan Sampah	Jumlah Unit TPA yang di bangun	Jumlah Pembangunan TPA dan TPS 3R	Kab. Polewali Mandar, Semua Kecamatan, Semua Kelurahan			1 Unit	1 Unit			1,000,000,000	2,555,859,000	Dana Transfer Umum-Dana Alokasi Umum Dana Transfer Khusus - Dana Alokasi Khusus Fisik	Persentase Penanganan Sampah	73,04 Persen	0	
1035		<b>PROGRAM PENGELOLAAN DAN PENGEMBANGAN SISTEM AIR LIMBAH</b>										5,409,678,500	3,893,819,500		5,562,121,530			
103501		<b>Pengelolaan dan Pengembangan Sistem Air Limbah Domestik dalam Daerah Kabupaten/Kota</b>										5,409,678,500	3,893,819,500		5,562,121,530			
103515	Rehabilitasi/Peningkatan/Perluasan Sistem Pengelolaan Air Limbah Domestik Terpusat Skala Permukiman	1).Persentase akses sanitasi yang layak; 2).Persentase akses sanitasi yang aman	Jumlah rumah tangga berakses sanitasi yang layak	Jumlah RT berakses sanitasi yang layak dan aman	Kab. Polewali Mandar, Semua Kecamatan, Semua Kelurahan	96,00; 5,00 Persen	96,00; 5,00 Persen	500 RT	500 RT	500 RT	500 RT	5,334,484,300	3,818,625,300	Dana Transfer Umum-Dana Alokasi Umum Dana Transfer Khusus - Dana Alokasi Khusus Fisik	1).Persentase akses sanitasi yang layak; 2).Persentase akses sanitasi yang aman	96,00; 5,00 Persen	5,352,121,530	
103510	Operasi dan Pemeliharaan Sistem Pengelolaan Air Limbah Domestik	1).Persentase akses sanitasi yang layak; 2).Persentase akses sanitasi yang aman	Jumlah Lumpur tinja yang terangkut	Jumlah RT berakses sanitasi yang layak dan aman	Kab. Polewali Mandar, Semua Kecamatan, Semua Kelurahan	96,00; 5,00 Persen	96,00; 5,00 Persen	468 RT	468 RT	500 RT	500 RT	75,194,200	75,194,200	Dana Transfer Umum-Dana Alokasi Umum	1).Persentase akses sanitasi yang layak; 2).Persentase akses sanitasi yang aman	96,00; 5,00 Persen	210,000,000	
1036		<b>PROGRAM PENGELOLAAN DAN PENGEMBANGAN SISTEM DRAINASE</b>										818,785,975	1,307,547,415		4,429,579,613			

**Perubahan Program dan Kegiatan Perangkat Daerah  
Kabupaten Polewali Mandar  
Tahun 2022**

Unit Organisasi : 1.03.0.00.0.00.12.0000 Dinas Pekerjaan Umum dan Penataan Ruang

Sub Unit Organisasi : 1.03.0.00.0.00.12.0000 Dinas Pekerjaan Umum dan Penataan Ruang

Kode	Urusan/ Bidang Urusan/ Program/ Kegiatan/ Sub Kegiatan	Indikator Kinerja			Rencana Tahun 2022								Catatan Penting	Prakiraan Maju Rencana Tahun 2023				
		Capaian Program	Keluaran Sub Kegiatan	Hasil Kegiatan	Lokasi Output Kegiatan	Target Capaian Kinerja				Pagu Indikatif (Rp.)		Sumber Dana		Target Capaian Kinerja		Kebutuhan Dana/ Pagu Indikatif (Rp.)		
						Program		Keluaran Sub Kegiatan		Hasil Kegiatan				Sebelum	Sesudah		Tolok Ukur	Target
						Sebelum	Sesudah	Sebelum	Sesudah	Sebelum	Sesudah							
1 0 3 6 01		<b>Pengelolaan dan Pengembangan Sistem Drainase yang Terhubung Langsung dengan Sungai dalam Daerah Kabupaten/Kota</b>								<b>818,785,975</b>	<b>1,307,547,415</b>				<b>4,429,579,613</b>			
1 0 3 6 1 6	Peningkatan Saluran Drainase Perkotaan	Persentase drainase kawasan perkotaan dalam kondisi baik	Panjang drainase yang terbangun	Panjang saluran drainase perkotaan dalam kondisi baik	Kab. Polewali Mandar, Semua Kecamatan, Semua Kelurahan	68,15 Persen	68,15 Persen	493 meter	493 meter	11500 m	11500 m	818,785,975	1,307,547,415	Dana Transfer Umum-Dana Alokasi Umum Dana Transfer Khusus - Dana Alokasi Khusus Fisik	Persentase drainase kawasan perkotaan dalam kondisi baik	68,15 Persen	4,429,579,613	
1 0 3 8		<b>PROGRAM PENATAAN BANGUNAN GEDUNG</b>								<b>26,774,367,940</b>	<b>27,819,732,969</b>				<b>33,592,755,000</b>			
1 0 3 8 01		<b>Penyelenggaraan Bangunan Gedung di Wilayah Daerah Kabupaten/Kota, Pemberian Izin Mendirikan Bangunan (IMB) dan Sertifikat Laik Fungsi Bangunan Gedung</b>								<b>26,774,367,940</b>	<b>27,819,732,969</b>				<b>33,592,755,000</b>			
1 0 3 8 1 2	Perencanaan, Pembangunan, Pengawasan, dan Pemanfaatan Bangunan Gedung Daerah Kabupaten/Kota	Persentase prasarana pemerintahan dan sarana umum dalam kondisi baik	Jumlah unit bangunan gedung daerah yang terbangun	Jumlah prasarana pemerintahan dan sarana umum dalam kondisi baik	Kab. Polewali Mandar, Semua Kecamatan, Semua Kelurahan	86,76 %	86,76 %	5 Unit	5 Unit	8 Unit	8 Unit	26,774,367,940	27,819,732,969	Dana Transfer Umum-Dana Alokasi Umum Dana Transfer Khusus - Dana Alokasi Khusus Fisik	Persentase prasarana pemerintahan dan sarana umum dalam kondisi baik	86,76 %	33,592,755,000	
1 0 3 9		<b>PROGRAM PENATAAN BANGUNAN DAN LINGKUNGANNYA</b>								<b>616,456,600</b>	<b>616,456,600</b>				<b>789,155,430</b>			
1 0 3 9 01		<b>Penyelenggaraan Penataan Bangunan dan Lingkungannya di Daerah Kabupaten/Kota</b>								<b>616,456,600</b>	<b>616,456,600</b>				<b>789,155,430</b>			
1 0 3 9 1 3	Penataan Bangunan dan Lingkungan	Persentase Jalan Lingkungan kawasan perkotaan dalam kondisi baik	Panjang jalan lingkungan kawasan perkotaan yang ditingkatkan	Panjang Jalan lingkungan kawasan perkotaan dalam kondisi baik	Kab. Polewali Mandar, Semua Kecamatan, Semua Kelurahan	80,3 Persen	80,3 Persen	587 meter	587 meter	11500 m	11500 m	616,456,600	616,456,600	Dana Transfer Umum-Dana Alokasi Umum	Persentase Jalan Lingkungan kawasan perkotaan dalam kondisi baik	80,3 Persen	789,155,430	
1 0 3 0		<b>PROGRAM PENYELENGGARAAN JALAN</b>								<b>30,638,928,500</b>	<b>34,310,399,925</b>				<b>44,998,446,675</b>			
1 0 3 0 01		<b>Penyelenggaraan Jalan Kabupaten/Kota</b>								<b>30,638,928,500</b>	<b>34,310,399,925</b>				<b>44,998,446,675</b>			
1 0 3 0 1 2	Pembebasan Lahan/Tanah untuk Penyelenggaraan Jalan	1).Persentase jalan kabupaten dalam kondisi Mantap (Sedang),(Baik) 2).Persentase jembatan dalam kondisi baik;	Panjang Jalan Provinsi dalam kondisi baik	Panjang Jalan Kabupaten Dalam Kondisi Mantap	Kab. Polewali Mandar, Semua Kecamatan, Semua Kelurahan	75,16; 80,38 %	75,16; 80,38 %	100 meter	100 meter	20 Km	20 Km	0	0	Dana Transfer Umum-Dana Alokasi Umum	1).Persentase jalan kabupaten dalam kondisi Mantap (Sedang), (Baik) 2).Persentase jembatan dalam kondisi baik;	75,16; 80,38 %	0	

**Perubahan Program dan Kegiatan Perangkat Daerah  
Kabupaten Polewali Mandar  
Tahun 2022**

Unit Organisasi : 1.03.0.00.0.00.12.0000 Dinas Pekerjaan Umum dan Penataan Ruang  
Sub Unit Organisasi : 1.03.0.00.0.00.12.0000 Dinas Pekerjaan Umum dan Penataan Ruang

Kode	Urusan/ Bidang Urusan/ Program/ Kegiatan/ Sub Kegiatan	Indikator Kinerja			Rencana Tahun 2022								Catatan Penting	Prakiraan Maju Rencana Tahun 2023				
		Capaian Program	Keluaran Sub Kegiatan	Hasil Kegiatan	Lokasi Output Kegiatan	Target Capaian Kinerja						Pagu Indikatif (Rp.)		Sumber Dana	Target Capaian Kinerja		Kebutuhan Dana/ Pagu Indikatif (Rp.)	
						Program		Keluaran Sub Kegiatan		Hasil Kegiatan					Tolok Ukur	Target		
						Sebelum	Sesudah	Sebelum	Sesudah	Sebelum	Sesudah	Sebelum						Sesudah
1 0 3 0 1 2.0 0 1 4	Survey Kondisi Jalan/Jembatan	1).Persentase jalan kabupaten dalam kondisi Mantap (Sedang),(Baik) 2).Persentase jembatan dalam kondisi baik;	Jumlah jembatan yang di survey Panjang jalan yang di survey	Panjang Jalan Kabupaten Dalam Kondisi Mantap	Kab. Polewali Mandar, Semua Kecamatan, Semua Kelurahan	75,16; 80,38 %	75,16; 80,38 %	53 Unit 94 Km	53 Unit 94 Km	20 Km 20 Km	20 Km 20 Km	193,655,900	193,655,900	Dana Transfer Umum-Dana Alokasi Umum	1).Persentase jalan kabupaten dalam kondisi Mantap (Sedang), (Baik) 2).Persentase jembatan dalam kondisi baik;	75,16; 80,38 %	157,500,000	
1 0 3 0 1 2.0 0 1 5	Pembangunan Jalan	1).Persentase jalan kabupaten dalam kondisi Mantap (Sedang),(Baik) 2).Persentase jembatan dalam kondisi baik;	Panjang jalan kabupaten yang terbangun	Panjang Jalan Kabupaten Dalam Kondisi Mantap	Kab. Polewali Mandar, Semua Kecamatan, Semua Kelurahan	75,16; 80,38 %	75,16; 80,38 %	5.84 km	5.84 km	20 Km	20 Km	11,503,220,600	11,753,942,800	Dana Transfer Umum-Dana Alokasi Umum Dana Transfer Khusus - Dana Alokasi Khusus Fisik	1).Persentase jalan kabupaten dalam kondisi Mantap (Sedang), (Baik) 2).Persentase jembatan dalam kondisi baik;	75,16; 80,38 %	6,801,375,000	
1 0 3 0 1 2.0 0 1 9	Rehabilitasi Jalan	1).Persentase jalan kabupaten dalam kondisi Mantap (Sedang),(Baik) 2).Persentase jembatan dalam kondisi baik;	Panjang jalan kabupaten yang rehabilitasi	Panjang Jalan Kabupaten Dalam Kondisi Mantap	Kab. Polewali Mandar, Semua Kecamatan, Semua Kelurahan	75,16; 80,38 %	75,16; 80,38 %	8.02 Km	8.02 Km	20 Km	20 Km	15,826,463,300	18,637,153,875	Dana Transfer Khusus - Dana Alokasi Khusus Fisik	1).Persentase jalan kabupaten dalam kondisi Mantap (Sedang), (Baik) 2).Persentase jembatan dalam kondisi baik;	75,16; 80,38 %	31,847,656,050	
1 0 3 0 1 2.0 1 1	Pemeliharaan Rutin Jalan	1).Persentase jalan kabupaten dalam kondisi Mantap (Sedang),(Baik) 2).Persentase jembatan dalam kondisi baik;	Jumlah alat berat yang dipelihara	Panjang Jalan Kabupaten Dalam Kondisi Mantap	Kab. Polewali Mandar, Semua Kecamatan, Semua Kelurahan	75,16; 80,38 %	75,16; 80,38 %	7 Unit	7 Unit	20 Km	20 Km	399,918,200	499,918,200	Dana Transfer Umum-Dana Alokasi Umum	1).Persentase jalan kabupaten dalam kondisi Mantap (Sedang), (Baik) 2).Persentase jembatan dalam kondisi baik;	75,16; 80,38 %	661,914,015	

**Perubahan Program dan Kegiatan Perangkat Daerah  
Kabupaten Polewali Mandar  
Tahun 2022**

Unit Organisasi : 1.03.0.00.0.00.12.0000 Dinas Pekerjaan Umum dan Penataan Ruang  
Sub Unit Organisasi : 1.03.0.00.0.00.12.0000 Dinas Pekerjaan Umum dan Penataan Ruang

Kode	Urusan/ Bidang Urusan/ Program/ Kegiatan/ Sub Kegiatan	Indikator Kinerja			Rencana Tahun 2022								Catatan Penting	Prakiraan Maju Rencana Tahun 2023				
		Capaian Program	Keluaran Sub Kegiatan	Hasil Kegiatan	Lokasi Output Kegiatan	Target Capaian Kinerja				Pagu Indikatif (Rp.)		Sumber Dana		Target Capaian Kinerja		Kebutuhan Dana/ Pagu Indikatif (Rp.)		
						Program		Keluaran Sub Kegiatan		Hasil Kegiatan				Sebelum	Sesudah		Tolok Ukur	Target
						Sebelum	Sesudah	Sebelum	Sesudah	Sebelum	Sesudah							
103012	Pembangunan Jembatan	1).Persentase jalan kabupaten dalam kondisi Mantap (Sedang),(Baik) 2).Persentase jembatan dalam kondisi baik;	Jumlah jembatan kabupaten yang terbangun	Panjang Jalan Kabupaten Dalam Kondisi Mantap	Kab. Polewali Mandar, Semua Kecamatan, Semua Kelurahan	75,16; 80,38 %	75,16; 80,38 %	2 Unit	2 Unit	20 Km	20 Km	2,715,670,500	3,032,696,250	Dana Transfer Umum-Dana Alokasi Umum Dana Transfer Khusus - Dana Alokasi Khusus Fisik	1).Persentase jalan kabupaten dalam kondisi Mantap (Sedang), (Baik) 2).Persentase jembatan dalam kondisi baik;	75,16; 80,38 %	1,187,959,920	
103018	Rehabilitasi Jembatan	1).Persentase jalan kabupaten dalam kondisi Mantap (Sedang),(Baik) 2).Persentase jembatan dalam kondisi baik;	Jumlah Jembatan yang direhab	Panjang Jalan Kabupaten Dalam Kondisi Mantap	Kab. Polewali Mandar, Semua Kecamatan, Semua Kelurahan	75,16; 80,38 %	75,16; 80,38 %	8 Unit	8 Unit	20 Km	20 Km	0	193,032,900	Dana Transfer Umum-Dana Alokasi Umum	1).Persentase jalan kabupaten dalam kondisi Mantap (Sedang), (Baik) 2).Persentase jembatan dalam kondisi baik;	75,16; 80,38 %	4,342,041,690	
1031	<b>PROGRAM PENGEMBANGAN JASA KONSTRUKSI</b>											768,336,600	768,336,600		472,496,535			
103101	<b>Penyelenggaraan Pelatihan Tenaga Terampil Konstruksi</b>											185,198,700	185,198,700		210,000,000			
103116	Fasilitasi Sertifikasi Tenaga Terampil Konstruksi	Indeks kepuasan pelayanan jasa konstruksi	Jumlah Perusahaan Jasa Konstruksi yang diawasi	Jumlah Perusahaan Jasa Konstruksi yang diawasi	Kab. Polewali Mandar, Semua Kecamatan, Semua Kelurahan	Baik Indeks	Baik Indeks	50 Perusahaan	50 Perusahaan	50 Perusahaan	50 Perusahaan	185,198,700	185,198,700	Dana Transfer Umum-Dana Alokasi Umum	Indeks kepuasan pelayanan jasa konstruksi	Baik Indeks	210,000,000	
103102	<b>Penyelenggaraan Sistem Informasi Jasa Konstruksi Cakupan Daerah Kabupaten/Kota</b>											189,982,800	189,982,800		0			
103122	Penyediaan Perangkat Pendukung Layanan Informasi Jasa Konstruksi	Indeks kepuasan pelayanan jasa konstruksi	Jumlah Sistem Informasi jasa\Konstruksi	Jumlah Sistem informasi jasa konstruksi	Kab. Polewali Mandar, Semua Kecamatan, Semua Kelurahan	Baik Indeks	Baik Indeks	17 Jenis	17 Jenis	10 Jenis	10 Jenis	189,982,800	189,982,800	Dana Transfer Umum-Dana Alokasi Umum	Indeks kepuasan pelayanan jasa konstruksi	Baik Indeks	0	
103104	<b>Pengawasan Tertib Usaha, Tertib Penyelenggaraan dan Tertib Pemanfaatan Jasa Konstruksi</b>											393,155,100	393,155,100		262,496,535			
103142	Bimbingan Teknis tentang Tertib Usaha, Tertib Penyelenggaraan, dan Tertib Pemanfaatan Jasa Konstruksi	Indeks kepuasan pelayanan jasa konstruksi	Jumlah peserta pelatihan	Jumlah peserta pelatihan Tenaga Terampil konstruksi	Kab. Polewali Mandar, Semua Kecamatan, Semua Kelurahan	Baik Indeks	Baik Indeks	24 Orang	24 Orang	50 Orang	50 Orang	393,155,100	393,155,100	Dana Transfer Umum-Dana Alokasi Umum	Indeks kepuasan pelayanan jasa konstruksi	Baik Indeks	262,496,535	
1032	<b>PROGRAM PENYELENGGARAAN PENATAAN RUANG</b>											801,834,400	876,984,400		567,000,000			

**Perubahan Program dan Kegiatan Perangkat Daerah  
Kabupaten Polewali Mandar  
Tahun 2022**

Unit Organisasi : 1.03.0.00.0.00.12.0000 Dinas Pekerjaan Umum dan Penataan Ruang

Sub Unit Organisasi : 1.03.0.00.0.00.12.0000 Dinas Pekerjaan Umum dan Penataan Ruang

Kode	Urusan/ Bidang Urusan/ Program/ Kegiatan/ Sub Kegiatan	Indikator Kinerja			Rencana Tahun 2022								Catatan Penting	Prakiraan Maju Rencana Tahun 2023				
		Capaian Program	Keluaran Sub Kegiatan	Hasil Kegiatan	Lokasi Output Kegiatan	Target Capaian Kinerja						Pagu Indikatif (Rp.)		Sumber Dana	Target Capaian Kinerja		Kebutuhan Dana/ Pagu Indikatif (Rp.)	
						Program		Keluaran Sub Kegiatan		Hasil Kegiatan		Sebelum			Sesudah	Tolok Ukur		Target
						Sebelum	Sesudah	Sebelum	Sesudah	Sebelum	Sesudah							
1 0 3 2 01	Penetapan Rencana Tata Ruang Wilayah (RTRW) dan Rencana Rinci Tata Ruang (RRTR) Kabupaten/Kota													154,564,500	154,564,500			462,000,000
1 0 3 2 1 2 0 2	Pelaksanaan Persetujuan Substansi, Evaluasi, Konsultasi Evaluasi dan Penetapan RRTR Kabupaten/Kota	Persentase pemanfaatan ruang yang sudah dilaksanakan sesuai dengan rencana tata ruang	Jumlah Dokumen RDTR Kawasan Perkotaan	Jumlah dokumen RTRW dan RRTR	Semua Kab/Kota, Semua Kecamatan, Semua Kelurahan	50 %	50 %	3 Dokumen	3 Dokumen	3 Dokumen	3 Dokumen		0	0	Dana Transfer Umum-Dana Alokasi Umum	Persentase pemanfaatan ruang yang sudah dilaksanakan sesuai dengan rencana tata ruang	50 %	315,000,000
1 0 3 2 1 4 2 0 4	Sosialisasi Kebijakan dan Peraturan Perundang-undangan Bidang Penataan Ruang	Persentase pemanfaatan ruang yang sudah dilaksanakan sesuai dengan rencana tata ruang	Jumlah Laporan/orang Sosialisasi	Jumlah dokumen RTRW dan RRTR	Kab. Polewali Mandar, Semua Kecamatan, Semua Kelurahan	50 %	50 %	1000 Dokumen	1000 Dokumen	3 Dokumen	3 Dokumen		154,564,500	154,564,500	Dana Transfer Umum-Dana Alokasi Umum	Persentase pemanfaatan ruang yang sudah dilaksanakan sesuai dengan rencana tata ruang	50 %	147,000,000
1 0 3 2 02	Koordinasi dan Sinkronisasi Perencanaan Tata Ruang Daerah Kabupaten/Kota													517,121,900	517,121,900			0
1 0 3 2 2 1	Koordinasi dan Sinkronisasi Penyusunan RTRW Kabupaten/Kota	100	JUMLAH DOKUMEN RANCANGAN RTRW	Perbup	Kab. Polewali Mandar, Balanipa, Balanipa	100 %	100 %	1 DOKUMEN	1 DOKUMEN	1 dokumen	1 dokumen		517,121,900	517,121,900	PENDAPATAN ASLI DAERAH (PAD)	100	100 %	0
1 0 3 2 04	Koordinasi dan Sinkronisasi Pengendalian Pemanfaatan Ruang Daerah Kabupaten/Kota													130,148,000	205,298,000			105,000,000
1 0 3 2 4 2	Koordinasi dan Sinkronisasi Penertiban dan Penegakan Hukum Bidang Penataan Ruang	Persentase pemanfaatan ruang yang sudah dilaksanakan sesuai dengan rencana tata ruang	Jumlah sengketa yang ditangani	Jumlah Laporan koordinasi dan sinkronisasi pengendalian Pemanfaatan ruang	Kab. Polewali Mandar, Semua Kecamatan, Semua Kelurahan	50 %	50 %	2 Kasus	2 Kasus	2 Kasus	2 Kasus		130,148,000	205,298,000	Dana Transfer Umum-Dana Alokasi Umum	Persentase pemanfaatan ruang yang sudah dilaksanakan sesuai dengan rencana tata ruang	50 %	105,000,000
<b>TOTAL</b>												<b>93,297,618,096</b>	<b>99,995,053,127</b>			<b>135,326,479,385</b>		

**Perubahan Program dan Kegiatan Perangkat Daerah  
Kabupaten Polewali Mandar  
Tahun 2022**

Unit Organisasi : 1.04.2.10.0.00.13.0000 Dinas Perumahan, Pemukiman dan Pertanahan  
Sub Unit Organisasi : 1.04.2.10.0.00.13.0000 Dinas Perumahan, Pemukiman dan Pertanahan

Kode	Urusan/ Bidang Urusan/ Program/ Kegiatan/ Sub Kegiatan	Indikator Kinerja			Rencana Tahun 2022								Catatan Penting	Prakiraan Maju Rencana Tahun 2023				
		Capaian Program	Keluaran Sub Kegiatan	Hasil Kegiatan	Lokasi Output Kegiatan	Target Capaian Kinerja				Pagu Indikatif (Rp.)		Sumber Dana		Target Capaian Kinerja		Kebutuhan Dana/ Pagu Indikatif (Rp.)		
						Program		Keluaran Sub Kegiatan		Hasil Kegiatan				Sebelum	Sesudah		Tolok Ukur	Target
						Sebelum	Sesudah	Sebelum	Sesudah	Sebelum	Sesudah							
1		<b>URUSAN PEMERINTAHAN WAJIB YANG BERKAITAN DENGAN PELAYANAN DASAR</b>																
1 0 4		<b>URUSAN PEMERINTAHAN BIDANG PERUMAHAN DAN KAWASAN PERMUKIMAN</b>												3,468,306,547	3,629,405,731		9,808,032,485	
1 0 4 1		<b>PROGRAM PENUNJANG URUSAN PEMERINTAHAN DAERAH KABUPATEN/KOTA</b>												2,847,750,347	2,993,899,781		3,027,244,015	
1 0 4 1 01		<b>Perencanaan, Penganggaran, dan Evaluasi Kinerja Perangkat Daerah</b>												12,965,000	12,965,000		21,000,000	
1 0 4 1 1 1	Penyusunan Dokumen Perencanaan Perangkat Daerah	Indeks kepuasan masyarakat (IKM); Predikat Sistem Akuntabilitas Kinerja Instansi Pemerintah (SAKIP) perangkat daerah; Opini Pengelolaan Keuangan perangkat daerah	Jumlah Dokumen Renstra dan Renja/Perubahan yang disusun sesuai standar dan tepat waktu	Jumlah Dokumen Perencanaan, Penganggaran, dan Evaluasi Kinerja Perangkat Daerah	Kab. Polewali Mandar, Polewali, Pekkabata	Sangat Baik; BB; WTP Indeks; Predikat	Sangat Baik; BB; WTP Indeks; Predikat	1 Dokumen	1 Dokumen	4 Dokumen	4 Dokumen	2,829,100	2,829,100	Dana Transfer Umum-Dana Alokasi Umum	Indeks kepuasan masyarakat (IKM); Predikat Sistem Akuntabilitas Kinerja Instansi Pemerintah (SAKIP) perangkat daerah; Opini Pengelolaan Keuangan perangkat daerah	Sangat Baik; BB; WTP Indeks; Predikat	7,000,000	
1 0 4 1 1 2	Koordinasi dan Penyusunan Dokumen RKA-SKPD	Indeks kepuasan masyarakat (IKM); Predikat Sistem Akuntabilitas Kinerja Instansi Pemerintah (SAKIP) perangkat daerah; Opini Pengelolaan Keuangan perangkat daerah	Jumlah Dokumen Rencana Kerja Anggaran (RKA) yang disusun sesuai standar dan tepat waktu	Jumlah Dokumen Perencanaan, Penganggaran, dan Evaluasi Kinerja Perangkat Daerah	Kab. Polewali Mandar, Polewali, Pekkabata	Sangat Baik; BB; WTP Indeks; Predikat	Sangat Baik; BB; WTP Indeks; Predikat	2 Dokumen	2 Dokumen	4 Dokumen	4 Dokumen	6,590,200	6,590,200	Dana Transfer Umum-Dana Alokasi Umum	Indeks kepuasan masyarakat (IKM); Predikat Sistem Akuntabilitas Kinerja Instansi Pemerintah (SAKIP) perangkat daerah; Opini Pengelolaan Keuangan perangkat daerah	Sangat Baik; BB; WTP Indeks; Predikat	9,000,000	

**Perubahan Program dan Kegiatan Perangkat Daerah  
Kabupaten Polewali Mandar  
Tahun 2022**

Unit Organisasi : 1.04.2.10.0.00.13.0000 Dinas Perumahan, Pemukiman dan Pertanahan  
Sub Unit Organisasi : 1.04.2.10.0.00.13.0000 Dinas Perumahan, Pemukiman dan Pertanahan

Kode	Urusan/ Bidang Urusan/ Program/ Kegiatan/ Sub Kegiatan	Indikator Kinerja			Rencana Tahun 2022								Catatan Penting	Prakiraan Maju Rencana Tahun 2023				
		Capaian Program	Keluaran Sub Kegiatan	Hasil Kegiatan	Lokasi Output Kegiatan	Target Capaian Kinerja				Pagu Indikatif (Rp.)		Sumber Dana		Target Capaian Kinerja		Kebutuhan Dana/ Pagu Indikatif (Rp.)		
						Program		Keluaran Sub Kegiatan		Hasil Kegiatan				Sebelum	Sesudah		Tolok Ukur	Target
						Sebelum	Sesudah	Sebelum	Sesudah	Sebelum	Sesudah							
1041206	Koordinasi dan Penyusunan Laporan Capaian Kinerja dan Ikhtisar Realisasi Kinerja SKPD	Indeks kepuasan masyarakat (IKM); Predikat Sistem Akuntabilitas Kinerja Instansi Pemerintah (SAKIP) perangkat daerah; Opini Pengelolaan Keuangan perangkat daerah	Jumlah Laporan Akuntabilitas Kinerja Perangkat Daerah sesuai standar dan tepat waktu	Jumlah Dokumen Perencanaan, Penganggaran, dan Evaluasi Kinerja Perangkat Daerah	Kab. Polewali Mandar, Polewali, Pekkabata	Sangat Baik; BB; WTP Indeks; Predikat	Sangat Baik; BB; WTP Indeks; Predikat	1 Laporan	1 Laporan	4 Dokumen	4 Dokumen	3,545,700	3,545,700	Dana Transfer Umum-Dana Alokasi Umum	Indeks kepuasan masyarakat (IKM); Predikat Sistem Akuntabilitas Kinerja Instansi Pemerintah (SAKIP) perangkat daerah; Opini Pengelolaan Keuangan perangkat daerah	Sangat Baik; BB; WTP Indeks; Predikat	5,000,000	
1041202	<b>Administrasi Keuangan Perangkat Daerah</b>											<b>2,440,844,797</b>	<b>2,576,999,031</b>				<b>2,457,744,015</b>	
1041201	Penyediaan Gaji dan Tunjangan ASN	Indeks kepuasan masyarakat (IKM); Predikat Sistem Akuntabilitas Kinerja Instansi Pemerintah (SAKIP) perangkat daerah; Opini Pengelolaan Keuangan perangkat daerah	Jumlah ASN yang dibayarkan Gaji dan Tunjangannya	Presentase SPJ Fungsional	Kab. Polewali Mandar, Polewali, Pekkabata	Sangat Baik; BB; WTP Indeks; Predikat	Sangat Baik; BB; WTP Indeks; Predikat	28 Orang	29 Orang	100 Persen	100 Persen	2,426,797,197	2,562,951,431	Dana Transfer Umum-Dana Alokasi Umum	Indeks kepuasan masyarakat (IKM); Predikat Sistem Akuntabilitas Kinerja Instansi Pemerintah (SAKIP) perangkat daerah; Opini Pengelolaan Keuangan perangkat daerah	Sangat Baik; BB; WTP Indeks; Predikat	2,453,544,015	
1041205	Koordinasi dan Penyusunan Laporan Keuangan Akhir Tahun SKPD	Indeks kepuasan masyarakat (IKM); Predikat Sistem Akuntabilitas Kinerja Instansi Pemerintah (SAKIP) perangkat daerah; Opini Pengelolaan Keuangan perangkat daerah	Jumlah Dokumen Laporan Keuangan Akhir Tahun sesuai standar dan tepat waktu	Presentase SPJ Fungsional	Kab. Polewali Mandar, Polewali, Pekkabata	Sangat Baik; BB; WTP Indeks; Predikat	Sangat Baik; BB; WTP Indeks; Predikat	1 Dokumen	1 Dokumen	100 Persen	100 Persen	14,047,600	14,047,600	Dana Transfer Umum-Dana Alokasi Umum	Indeks kepuasan masyarakat (IKM); Predikat Sistem Akuntabilitas Kinerja Instansi Pemerintah (SAKIP) perangkat daerah; Opini Pengelolaan Keuangan perangkat daerah	Sangat Baik; BB; WTP Indeks; Predikat	4,200,000	
1041205	<b>Administrasi Kepegawaian Perangkat Daerah</b>											<b>0</b>	<b>0</b>				<b>16,000,000</b>	

**Perubahan Program dan Kegiatan Perangkat Daerah  
Kabupaten Polewali Mandar  
Tahun 2022**

Unit Organisasi : 1.04.2.10.0.00.13.0000 Dinas Perumahan, Pemukiman dan Pertanahan  
Sub Unit Organisasi : 1.04.2.10.0.00.13.0000 Dinas Perumahan, Pemukiman dan Pertanahan

Kode	Urusan/ Bidang Urusan/ Program/ Kegiatan/ Sub Kegiatan	Indikator Kinerja			Rencana Tahun 2022								Catatan Penting	Prakiraan Maju Rencana Tahun 2023				
		Capaian Program	Keluaran Sub Kegiatan	Hasil Kegiatan	Lokasi Output Kegiatan	Target Capaian Kinerja				Pagu Indikatif (Rp.)		Sumber Dana		Target Capaian Kinerja		Kebutuhan Dana/ Pagu Indikatif (Rp.)		
						Program		Keluaran Sub Kegiatan		Hasil Kegiatan				Sebelum	Sesudah		Tolok Ukur	Target
						Sebelum	Sesudah	Sebelum	Sesudah	Sebelum	Sesudah							
1 0 4 1 5 2	Pengadaan Pakaian Dinas Beserta Atribut Kelengkapannya	Indeks kepuasan masyarakat (IKM); Predikat Sistem Akuntabilitas Kinerja Instansi Pemerintah (SAKIP) perangkat daerah; Opini Pengelolaan Keuangan perangkat daerah	Jumlah pakaian dinas yang tersedia	Presentase Administrasi Kepegawaian yang lengkap	Kab. Polewali Mandar, Polewali, Pekkabata	Sangat Baik; BB; WTP Indeks; Predikat			28 Pasang	28 Pasang	100 Persen	100 Persen	0	0	Dana Transfer Umum-Dana Alokasi Umum	Indeks kepuasan masyarakat (IKM); Predikat Sistem Akuntabilitas Kinerja Instansi Pemerintah (SAKIP) perangkat daerah; Opini Pengelolaan Keuangan perangkat daerah	Sangat Baik; BB; WTP Indeks; Predikat	10,500,000
1 0 4 1 5 9	Pendidikan dan Pelatihan Pegawai Berdasarkan Tugas dan Fungsi	Indeks kepuasan masyarakat (IKM); Predikat Sistem Akuntabilitas Kinerja Instansi Pemerintah (SAKIP) perangkat daerah; Opini Pengelolaan Keuangan perangkat daerah	Jumlah Pegawai yang dengan bintek tugas dan fungsi kerja Perangkat Daerah	Presentase Administrasi Kepegawaian yang lengkap	Kab. Polewali Mandar, Semua Kecamatan, Semua Kelurahan	Sangat Baik; BB; WTP Indeks; Predikat			2 Orang	2 Orang	100 Persen	100 Persen	0	0	Dana Transfer Umum-Dana Alokasi Umum	Indeks kepuasan masyarakat (IKM); Predikat Sistem Akuntabilitas Kinerja Instansi Pemerintah (SAKIP) perangkat daerah; Opini Pengelolaan Keuangan perangkat daerah	Sangat Baik; BB; WTP Indeks; Predikat	5,500,000
1 0 4 1 06	<b>Administrasi Umum Perangkat Daerah</b>												<b>201,014,500</b>	<b>216,324,100</b>				<b>291,500,000</b>
1 0 4 1 6 1	Penyediaan Komponen Instalasi Listrik/Penerangan Bangunan Kantor	Indeks kepuasan masyarakat (IKM); Predikat Sistem Akuntabilitas Kinerja Instansi Pemerintah (SAKIP) perangkat daerah; Opini Pengelolaan Keuangan perangkat daerah	Jumlah Komponen Instalasi Listrik/ Penerangan yang tersedia	Persentase Administrasi Umum yang tersedia pada Kantor Perangkat Daerah	Kab. Polewali Mandar, Polewali, Pekkabata	Sangat Baik; BB; WTP Indeks; Predikat			3 Jenis	3 Jenis	100 Persen	100 Persen	1,078,200	1,078,200	Dana Transfer Umum-Dana Alokasi Umum	Indeks kepuasan masyarakat (IKM); Predikat Sistem Akuntabilitas Kinerja Instansi Pemerintah (SAKIP) perangkat daerah; Opini Pengelolaan Keuangan perangkat daerah	Sangat Baik; BB; WTP Indeks; Predikat	1,500,000



**Perubahan Program dan Kegiatan Perangkat Daerah  
Kabupaten Polewali Mandar  
Tahun 2022**

Unit Organisasi : 1.04.2.10.0.00.13.0000 Dinas Perumahan, Pemukiman dan Pertanahan  
Sub Unit Organisasi : 1.04.2.10.0.00.13.0000 Dinas Perumahan, Pemukiman dan Pertanahan

Kode	Urusan/ Bidang Urusan/ Program/ Kegiatan/ Sub Kegiatan	Indikator Kinerja			Rencana Tahun 2022										Catatan Penting	Prakiraan Maju Rencana Tahun 2023				
		Capaian Program	Keluaran Sub Kegiatan	Hasil Kegiatan	Lokasi Output Kegiatan	Target Capaian Kinerja						Pagu Indikatif (Rp.)		Sumber Dana		Target Capaian Kinerja		Kebutuhan Dana/ Pagu Indikatif (Rp.)		
						Program		Keluaran Sub Kegiatan		Hasil Kegiatan		Sebelum	Sesudah			Sebelum	Sesudah		Tolok Ukur	Target
						Sebelum	Sesudah	Sebelum	Sesudah	Sebelum	Sesudah									
1 0 4 0 1 2 0 6 2	Penyediaan Peralatan dan Perlengkapan Kantor	Indeks kepuasan masyarakat (IKM); Predikat Sistem Akuntabilitas Kinerja Instansi Pemerintah (SAKIP) perangkat daerah; Opini Pengelolaan Keuangan perangkat daerah	Jumlah Jenis Alat Tulis Kantor Yang tersedia	Persentase Administrasi Umum yang tersedia pada Kantor Perangkat Daerah	Kab. Polewali Mandar, Polewali, Pekkabata	Sangat Baik; BB; WTP Indeks; Predikat	Sangat Baik; BB; WTP Indeks; Predikat	26 Jenis	26 Jenis	100 Persen	100 Persen	18,265,300	18,265,300	Dana Transfer Umum-Dana Alokasi Umum	Indeks kepuasan masyarakat (IKM); Predikat Sistem Akuntabilitas Kinerja Instansi Pemerintah (SAKIP) perangkat daerah; Opini Pengelolaan Keuangan perangkat daerah	Sangat Baik; BB; WTP Indeks; Predikat	35,000,000			
1 0 4 0 1 4 2 0 6 4	Penyediaan Bahan Logistik Kantor	Indeks kepuasan masyarakat (IKM); Predikat Sistem Akuntabilitas Kinerja Instansi Pemerintah (SAKIP) perangkat daerah; Opini Pengelolaan Keuangan perangkat daerah	Jumlah Makan dan Minum Tamu yang tersedia Jumlah Makan Minum Rapat yang tersedia	Persentase Administrasi Umum yang tersedia pada Kantor Perangkat Daerah	Kab. Polewali Mandar, Polewali, Pekkabata	Sangat Baik; BB; WTP Indeks; Predikat	Sangat Baik; BB; WTP Indeks; Predikat	312 Kotak 348 Kotak	450 Kotak 464 Kotak	100 Persen	100 Persen	9,210,000	13,220,000	Dana Transfer Umum-Dana Alokasi Umum	Indeks kepuasan masyarakat (IKM); Predikat Sistem Akuntabilitas Kinerja Instansi Pemerintah (SAKIP) perangkat daerah; Opini Pengelolaan Keuangan perangkat daerah	Sangat Baik; BB; WTP Indeks; Predikat	25,000,000			
1 0 4 0 1 5 2 0 6 5	Penyediaan Barang Cetak dan Penggandaan	Indeks kepuasan masyarakat (IKM); Predikat Sistem Akuntabilitas Kinerja Instansi Pemerintah (SAKIP) perangkat daerah; Opini Pengelolaan Keuangan perangkat daerah	Jumlah Jenis Cetak dan Penggandaan yang tersedia	Persentase Administrasi Umum yang tersedia pada Kantor Perangkat Daerah	Kab. Polewali Mandar, Polewali, Pekkabata	Sangat Baik; BB; WTP Indeks; Predikat	Sangat Baik; BB; WTP Indeks; Predikat	2 Jenis	2 Jenis	100 Persen	100 Persen	6,849,000	16,849,000	Dana Transfer Umum-Dana Alokasi Umum	Indeks kepuasan masyarakat (IKM); Predikat Sistem Akuntabilitas Kinerja Instansi Pemerintah (SAKIP) perangkat daerah; Opini Pengelolaan Keuangan perangkat daerah	Sangat Baik; BB; WTP Indeks; Predikat	8,000,000			

**Perubahan Program dan Kegiatan Perangkat Daerah  
Kabupaten Polewali Mandar  
Tahun 2022**

Unit Organisasi : 1.04.2.10.0.00.13.0000 Dinas Perumahan, Pemukiman dan Pertanahan  
Sub Unit Organisasi : 1.04.2.10.0.00.13.0000 Dinas Perumahan, Pemukiman dan Pertanahan

Kode	Urusan/ Bidang Urusan/ Program/ Kegiatan/ Sub Kegiatan	Indikator Kinerja			Rencana Tahun 2022								Catatan Penting	Prakiraan Maju Rencana Tahun 2023				
		Capaian Program	Keluaran Sub Kegiatan	Hasil Kegiatan	Lokasi Output Kegiatan	Target Capaian Kinerja				Pagu Indikatif (Rp.)		Sumber Dana		Target Capaian Kinerja		Kebutuhan Dana/ Pagu Indikatif (Rp.)		
						Program		Keluaran Sub Kegiatan		Hasil Kegiatan				Sebelum	Sesudah		Tolok Ukur	Target
						Sebelum	Sesudah	Sebelum	Sesudah	Sebelum	Sesudah							
104166	Penyediaan Bahan Bacaan dan Peraturan Perundang-undangan	Indeks kepuasan masyarakat (IKM); Predikat Sistem Akuntabilitas Kinerja Instansi Pemerintah (SAKIP) perangkat daerah; Opini Pengelolaan Keuangan perangkat daerah	Jumlah Eksempler	Persentase Administrasi Umum yang tersedia pada Kantor Perangkat Daerah	Kab. Polewali Mandar, Polewali, Pekkabata	Sangat Baik; BB; WTP Indeks; Predikat	Sangat Baik; BB; WTP Indeks; Predikat	1 Eksempler	1 Eksempler	100 Persen	100 Persen	0	0	Dana Transfer Umum-Dana Alokasi Umum	Indeks kepuasan masyarakat (IKM); Predikat Sistem Akuntabilitas Kinerja Instansi Pemerintah (SAKIP) perangkat daerah; Opini Pengelolaan Keuangan perangkat daerah	Sangat Baik; BB; WTP Indeks; Predikat	2,000,000	
104169	Penyelenggaraan Rapat Koordinasi dan Konsultasi SKPD	Indeks kepuasan masyarakat (IKM); Predikat Sistem Akuntabilitas Kinerja Instansi Pemerintah (SAKIP) perangkat daerah; Opini Pengelolaan Keuangan perangkat daerah	Jumlah Laporan Koordinasi dan Konsultasi dalam Daerah Jumlah Laporan Koordinasi dan Konsultasi Luar Daerah	Persentase Administrasi Umum yang tersedia pada Kantor Perangkat Daerah	Semua Kab/Kota, Semua Kecamatan, Semua Kelurahan	Sangat Baik; BB; WTP Indeks; Predikat	Sangat Baik; BB; WTP Indeks; Predikat	57 Laporan 27 Laporan	33 Laporan 67 Laporan	100 Persen	100 Persen	165,612,000	166,911,600	Dana Transfer Umum-Dana Alokasi Umum	Indeks kepuasan masyarakat (IKM); Predikat Sistem Akuntabilitas Kinerja Instansi Pemerintah (SAKIP) perangkat daerah; Opini Pengelolaan Keuangan perangkat daerah	Sangat Baik; BB; WTP Indeks; Predikat	220,000,000	
104107	<b>Pengadaan Barang Milik Daerah Penunjang Urusan Pemerintah Daerah</b>											<b>8,188,500</b>	<b>8,188,500</b>		<b>5,000,000</b>			
104170	Pengadaan Sarana dan Prasarana Gedung Kantor atau Bangunan Lainnya	Indeks kepuasan masyarakat (IKM); Predikat Sistem Akuntabilitas Kinerja Instansi Pemerintah (SAKIP) perangkat daerah; Opini Pengelolaan Keuangan perangkat daerah	Jumlah Jenis Perlengkapan Gedung Kantor	Presentase Pengadaan baru Barang Milik Perangkat Daerah	Kab. Polewali Mandar, Polewali, Pekkabata	Sangat Baik; BB; WTP Indeks; Predikat	Sangat Baik; BB; WTP Indeks; Predikat	2 Jenis	1 Jenis	100 Persen	100 Persen	8,188,500	8,188,500	Dana Transfer Umum - Dana Alokasi Umum	Indeks kepuasan masyarakat (IKM); Predikat Sistem Akuntabilitas Kinerja Instansi Pemerintah (SAKIP) perangkat daerah; Opini Pengelolaan Keuangan perangkat daerah	Sangat Baik; BB; WTP Indeks; Predikat	5,000,000	
104108	<b>Penyediaan Jasa Penunjang Urusan Pemerintahan Daerah</b>											<b>80,714,100</b>	<b>83,999,700</b>		<b>136,000,000</b>			

**Perubahan Program dan Kegiatan Perangkat Daerah  
Kabupaten Polewali Mandar  
Tahun 2022**

Unit Organisasi : 1.04.2.10.0.00.13.0000 Dinas Perumahan, Pemukiman dan Pertanahan  
Sub Unit Organisasi : 1.04.2.10.0.00.13.0000 Dinas Perumahan, Pemukiman dan Pertanahan

Kode	Urusan/ Bidang Urusan/ Program/ Kegiatan/ Sub Kegiatan	Indikator Kinerja			Rencana Tahun 2022								Catatan Penting	Prakiraan Maju Rencana Tahun 2023				
		Capaian Program	Keluaran Sub Kegiatan	Hasil Kegiatan	Lokasi Output Kegiatan	Target Capaian Kinerja				Pagu Indikatif (Rp.)		Sumber Dana		Target Capaian Kinerja		Kebutuhan Dana/ Pagu Indikatif (Rp.)		
						Program		Keluaran Sub Kegiatan		Hasil Kegiatan				Sebelum	Sesudah		Tolok Ukur	Target
						Sebelum	Sesudah	Sebelum	Sesudah	Sebelum	Sesudah							
104181	Penyediaan Jasa Surat Menyurat	Indeks kepuasan masyarakat (IKM); Predikat Sistem Akuntabilitas Kinerja Instansi Pemerintah (SAKIP) perangkat daerah; Opini Pengelolaan Keuangan perangkat daerah	Jumlah surat masuk dan keluar yang terkelola	Presentase Tagihan Jasa Penunjang Urusan Perangkat Daerah	Kab. Polewali Mandar, Polewali, Pekkabata	Sangat Baik; BB; WTP Indeks; Predikat		400 Surat	400 Surat	100 Persen	100 Persen	11,236,200	11,236,200	Dana Transfer Umum - Dana Alokasi Umum	Indeks kepuasan masyarakat (IKM); Predikat Sistem Akuntabilitas Kinerja Instansi Pemerintah (SAKIP) perangkat daerah; Opini Pengelolaan Keuangan perangkat daerah	Sangat Baik; BB; WTP Indeks; Predikat	11,000,000	
104182	Penyediaan Jasa Komunikasi, Sumber Daya Air dan Listrik	Indeks kepuasan masyarakat (IKM); Predikat Sistem Akuntabilitas Kinerja Instansi Pemerintah (SAKIP) perangkat daerah; Opini Pengelolaan Keuangan perangkat daerah	Jumlah jenis kebutuhan komunikasi air dan listrik yang terpenuhi	Presentase Tagihan Jasa Penunjang Urusan Perangkat Daerah	Kab. Polewali Mandar, Polewali, Pekkabata	Sangat Baik; BB; WTP Indeks; Predikat		2 Jenis	2 Jenis	100 Persen	100 Persen	38,640,100	41,925,700	Dana Transfer Umum - Dana Alokasi Umum	Indeks kepuasan masyarakat (IKM); Predikat Sistem Akuntabilitas Kinerja Instansi Pemerintah (SAKIP) perangkat daerah; Opini Pengelolaan Keuangan perangkat daerah	Sangat Baik; BB; WTP Indeks; Predikat	90,000,000	
104184	Penyediaan Jasa Pelayanan Umum Kantor	Indeks kepuasan masyarakat (IKM); Predikat Sistem Akuntabilitas Kinerja Instansi Pemerintah (SAKIP) perangkat daerah; Opini Pengelolaan Keuangan perangkat daerah	Luas gedung dan halaman kantor kondisi bersih	Presentase Tagihan Jasa Penunjang Urusan Perangkat Daerah	Kab. Polewali Mandar, Polewali, Pekkabata	Sangat Baik; BB; WTP Indeks; Predikat		1200 M2	1200 M2	100 Persen	100 Persen	30,837,800	30,837,800	Dana Transfer Umum - Dana Alokasi Umum	Indeks kepuasan masyarakat (IKM); Predikat Sistem Akuntabilitas Kinerja Instansi Pemerintah (SAKIP) perangkat daerah; Opini Pengelolaan Keuangan perangkat daerah	Sangat Baik; BB; WTP Indeks; Predikat	35,000,000	
104109	<b>Pemeliharaan Barang Milik Daerah Penunjang Urusan Pemerintahan Daerah</b>											<b>104,023,450</b>	<b>95,423,450</b>		<b>100,000,000</b>			

**Perubahan Program dan Kegiatan Perangkat Daerah  
Kabupaten Polewali Mandar  
Tahun 2022**

Unit Organisasi : 1.04.2.10.0.00.13.0000 Dinas Perumahan, Pemukiman dan Pertanahan  
Sub Unit Organisasi : 1.04.2.10.0.00.13.0000 Dinas Perumahan, Pemukiman dan Pertanahan

Kode	Urusan/ Bidang Urusan/ Program/ Kegiatan/ Sub Kegiatan	Indikator Kinerja			Rencana Tahun 2022										Catatan Penting	Prakiraan Maju Rencana Tahun 2023				
		Capaian Program	Keluaran Sub Kegiatan	Hasil Kegiatan	Lokasi Output Kegiatan	Target Capaian Kinerja						Pagu Indikatif (Rp.)		Sumber Dana		Target Capaian Kinerja		Kebutuhan Dana/ Pagu Indikatif (Rp.)		
						Program		Keluaran Sub Kegiatan		Hasil Kegiatan		Sebelum	Sesudah			Sebelum	Sesudah		Tolok Ukur	Target
						Sebelum	Sesudah	Sebelum	Sesudah	Sebelum	Sesudah									
1 0 4 1 9 2	Penyediaan Jasa Pemeliharaan, Biaya Pemeliharaan, Pajak, dan Perizinan Kendaraan Dinas Operasional atau Lapangan	Indeks kepuasan masyarakat (IKM); Predikat Sistem Akuntabilitas Kinerja Instansi Pemerintah (SAKIP) perangkat daerah; Opini Pengelolaan Keuangan perangkat daerah	Jumlah Unit kendaraan dinas yang dilengkapi surat izin Jumlah unit kendaraan dinas yang terpelihara	PersentasePersentase Pemenuhan Pemeliharaan BMD sesuai RKPBMDBMD	Kab. Polewali Mandar, Polewali, Pekkabata	Sangat Baik; BB; WTP Indeks; Predikat	Sangat Baik; BB; WTP Indeks; Predikat	19 Unit 2 Unit	19 Unit 2 Unit	100 Persen 100 Persen	100 Persen 100 Persen	76,822,750 76,822,750	Dana Transfer Umum - Dana Alokasi Umum	Indeks kepuasan masyarakat (IKM); Predikat Sistem Akuntabilitas Kinerja Instansi Pemerintah (SAKIP) perangkat daerah; Opini Pengelolaan Keuangan perangkat daerah	Sangat Baik; BB; WTP Indeks; Predikat	60,000,000				
1 0 4 1 9 0	Pemeliharaan/Rehabilitasi Sarana dan Prasarana Gedung Kantor atau Bangunan Lainnya	Indeks kepuasan masyarakat (IKM); Predikat Sistem Akuntabilitas Kinerja Instansi Pemerintah (SAKIP) perangkat daerah; Opini Pengelolaan Keuangan perangkat daerah	Luas Bangunan dan Halaman Kantor yang terpelihara	PersentasePersentase Pemenuhan Pemeliharaan BMD sesuai RKPBMDBMD	Kab. Polewali Mandar, Polewali, Pekkabata	Sangat Baik; BB; WTP Indeks; Predikat	Sangat Baik; BB; WTP Indeks; Predikat	1200 M2 300 M2	300 M2 300 M2	100 Persen 100 Persen	100 Persen 100 Persen	10,000,700 10,000,700	Dana Transfer Umum-Dana Alokasi Umum	Indeks kepuasan masyarakat (IKM); Predikat Sistem Akuntabilitas Kinerja Instansi Pemerintah (SAKIP) perangkat daerah; Opini Pengelolaan Keuangan perangkat daerah	Sangat Baik; BB; WTP Indeks; Predikat	20,000,000				
1 0 4 1 9 1	Pemeliharaan/Rehabilitasi Sarana dan Prasarana Pendukung Gedung Kantor atau Bangunan Lainnya	Indeks kepuasan masyarakat (IKM); Predikat Sistem Akuntabilitas Kinerja Instansi Pemerintah (SAKIP) perangkat daerah; Opini Pengelolaan Keuangan perangkat daerah	Jumlah unit perlengkapan gedung kantor yang terpelihara	PersentasePersentase Pemenuhan Pemeliharaan BMD sesuai RKPBMDBMD	Kab. Polewali Mandar, Polewali, Pekkabata	Sangat Baik; BB; WTP Indeks; Predikat	Sangat Baik; BB; WTP Indeks; Predikat	3 Jenis 3 Jenis	3 Jenis 3 Jenis	100 Persen 100 Persen	100 Persen 100 Persen	17,200,000 8,600,000	Dana Transfer Umum-Dana Alokasi Umum	Indeks kepuasan masyarakat (IKM); Predikat Sistem Akuntabilitas Kinerja Instansi Pemerintah (SAKIP) perangkat daerah; Opini Pengelolaan Keuangan perangkat daerah	Sangat Baik; BB; WTP Indeks; Predikat	20,000,000				
1 0 4 2	<b>PROGRAM PENGEMBANGAN PERUMAHAN</b>											<b>143,997,800</b>	<b>108,997,800</b>			<b>153,870,000</b>				
1 0 4 2 03	<b>Pembangunan dan Rehabilitasi Rumah Korban Bencana atau Relokasi Program Kabupaten/Kota</b>											<b>143,997,800</b>	<b>108,997,800</b>			<b>153,870,000</b>				

**Perubahan Program dan Kegiatan Perangkat Daerah  
Kabupaten Polewali Mandar  
Tahun 2022**

Unit Organisasi : 1.04.2.10.0.00.13.0000 Dinas Perumahan, Pemukiman dan Pertanahan  
Sub Unit Organisasi : 1.04.2.10.0.00.13.0000 Dinas Perumahan, Pemukiman dan Pertanahan

Kode	Urusan/ Bidang Urusan/ Program/ Kegiatan/ Sub Kegiatan	Indikator Kinerja			Rencana Tahun 2022								Catatan Penting	Prakiraan Maju Rencana Tahun 2023				
		Capaian Program	Keluaran Sub Kegiatan	Hasil Kegiatan	Lokasi Output Kegiatan	Target Capaian Kinerja				Pagu Indikatif (Rp.)		Sumber Dana		Target Capaian Kinerja		Kebutuhan Dana/ Pagu Indikatif (Rp.)		
						Program		Keluaran Sub Kegiatan		Hasil Kegiatan				Sebelum	Sesudah		Tolok Ukur	Target
						Sebelum	Sesudah	Sebelum	Sesudah	Sebelum	Sesudah							
1 0 4 2 3 2.0 0 1	Rehabilitasi Rumah bagi Korban Bencana	Persentase Penerapan Standar Pelayanan Minimal (SPM) Bidang Perumahan Rakyat	Jumlah rumah yang terbangun	Persentase rumah yang terbangun dan jumlah rumah yang direlokasi	Kab. Polewali Mandar, Semua Kecamatan, Semua Kelurahan	100 Persen		4 Unit	3 Unit	100 Persen	100 Persen	143,997,800	108,997,800	Dana Transfer Umum-Dana Alokasi Umum	Persentase Penerapan Standar Pelayanan Minimal (SPM) Bidang Perumahan Rakyat	100 Persen	153,870,000	
1 0 4 3	<b>PROGRAM KAWASAN PERMUKIMAN</b>											<b>191,454,900</b>	<b>206,404,650</b>		<b>1,730,168,670</b>			
1 0 4 3 2.0 01	<b>Penerbitan Izin Pembangunan dan Pengembangan Kawasan Permukiman</b>											<b>98,825,600</b>	<b>98,825,600</b>		<b>1,000,000,000</b>			
1 0 4 3 1 2	Penyusunan dan/atau Review serta Legalisasi Rencana Pembangunan dan Pengembangan Kawasan Permukiman dan Permukiman Kumuh	Luas kawasan kumuh	Jumlah Dokumen Peraturan Daerah Jumlah Laporan	Jumlah Dokumen Perencanaan Kawasan Permukiman	Kab. Polewali Mandar, Semua Kecamatan, Semua Kelurahan	21,32 Ha	21,32 Ha	1 Dokumen 9 Laporan	1 Dokumen 5 Laporan	2 Dokumen	2 Dokumen	98,825,600	98,825,600	Dana Transfer Umum - Dana Alokasi Umum	Luas kawasan kumuh	21,32 Ha	1,000,000,000	
1 0 4 3 2.0 03	<b>Peningkatan Kualitas Kawasan Permukiman Kumuh dengan Luas di Bawah 10 (sepuluh) Ha</b>											<b>92,629,300</b>	<b>107,579,050</b>		<b>730,168,670</b>			
1 0 4 3 3 3	Kerja Sama Perbaikan Rumah Tidak Layak Huni Beserta PSU	Luas kawasan kumuh	Luas kawasan kumuh yang tertangani	Luas Kawasan kumuh	Kab. Polewali Mandar, Semua Kecamatan, Semua Kelurahan Kab. Polewali Mandar, Wonomulyo, Sidodadi	21,32 Ha	21,32 Ha	0.74 Ha	0.74 Ha	21.32 Ha	21.32 Ha	92,629,300	107,579,050	Dana Transfer Umum-Dana Alokasi Umum Dana Transfer Khusus - Dana Alokasi Khusus Fisik	Luas kawasan kumuh	21,32 Ha	730,168,670	
1 0 4 4	<b>PROGRAM PERUMAHAN DAN KAWASAN PERMUKIMAN KUMUH</b>											<b>72,244,700</b>	<b>93,715,300</b>		<b>4,631,749,800</b>			
1 0 4 4 2.0 01	<b>Pencegahan Perumahan dan Kawasan Permukiman Kumuh pada Daerah Kabupaten/Kota</b>											<b>72,244,700</b>	<b>93,715,300</b>		<b>4,631,749,800</b>			

**Perubahan Program dan Kegiatan Perangkat Daerah  
Kabupaten Polewali Mandar  
Tahun 2022**

Unit Organisasi : 1.04.2.10.0.00.13.0000 Dinas Perumahan, Pemukiman dan Pertanahan  
Sub Unit Organisasi : 1.04.2.10.0.00.13.0000 Dinas Perumahan, Pemukiman dan Pertanahan

Kode	Urusan/ Bidang Urusan/ Program/ Kegiatan/ Sub Kegiatan	Indikator Kinerja			Rencana Tahun 2022								Catatan Penting	Prakiraan Maju Rencana Tahun 2023				
		Capaian Program	Keluaran Sub Kegiatan	Hasil Kegiatan	Lokasi Output Kegiatan	Target Capaian Kinerja				Pagu Indikatif (Rp.)		Sumber Dana		Target Capaian Kinerja		Kebutuhan Dana/ Pagu Indikatif (Rp.)		
						Program		Keluaran Sub Kegiatan		Hasil Kegiatan				Sebelum	Sesudah		Tolok Ukur	Target
						Sebelum	Sesudah	Sebelum	Sesudah	Sebelum	Sesudah							
1 0 4 0 0 2.0 0 1 1	Perbaikan Rumah Tidak Layak Huni untuk Pencegahan terhadap Tumbuh dan Berkembangnya Permukiman Kumuh diluar Kawasan Permukiman Kumuh dengan Luas di Bawah 10 (sepuluh) Ha	Persentase Jumlah Rumah Tidak Layak Huni (RTLH)	Persentase Hasil Koordinasi Penyelenggaraan Rumah Swadaya	Jumlah Rumah Layak huni	Kab. Polewali Mandar, Semua Kecamatan, Semua Kelurahan	80,13 Persen	80,13 Persen	100 Persen	100 Persen	78715 Unit	78715 Unit	72,244,700	93,715,300	Dana Transfer Umum - Dana Alokasi Umum DAK Fisik- Bidang Perumahan dan Permukiman- Penugasan	Persentase Jumlah Rumah Tidak Layak Huni (RTLH)	80,13 Persen	4,631,749,800	
1 0 4 0 5	<b>PROGRAM PENINGKATAN PRASARANA, SARANA DAN UTILITAS UMUM (PSU)</b>											212,858,800	226,388,200		265,000,000			
1 0 4 0 5 2. 01	<b>Urusan Penyelenggaraan PSU Perumahan</b>											212,858,800	226,388,200		265,000,000			
1 0 4 0 5 2.0 0 2	Penyediaan Prasarana, Sarana, dan Utilitas Umum di Perumahan untuk Menunjang Fungsi Hunian	Persentase perumahan formal yang memiliki Prasarana, Sarana dan Utilitas (PSU) baik	Jumlah hunian Rusunawa	Jumlah PSU yang terbangun di Perumahan Formal	Kab. Polewali Mandar, Polewali, Madate	20,7 Persen	20,7 Persen	114 Kamar	60 Kamar	3 PSU	3 PSU	178,566,900	178,566,900	Dana Transfer Umum - Dana Alokasi Umum	Persentase perumahan formal yang memiliki Prasarana, Sarana dan Utilitas (PSU) baik	20,7 Persen	200,000,000	
1 0 4 0 5 2.0 0 3	Koordinasi dan Sinkronisasi dalam rangka Penyediaan Prasarana, Sarana, dan Utilitas Umum Perumahan	Persentase perumahan formal yang memiliki Prasarana, Sarana dan Utilitas (PSU) baik	Jumlah koordinasi dan sinkronisasi dalam rangka penyediaan PSU	Jumlah PSU yang terbangun di Perumahan Formal	Kab. Polewali Mandar, Wonomulyo, Semua Kelurahan Kab. Polewali Mandar, Polewali, Polewali Kab. Polewali Mandar, Polewali, Manding	20,7 Persen	20,7 Persen	3 Laporan	3 Laporan	3 PSU	3 PSU	34,291,900	47,821,300	Dana Transfer Umum - Dana Alokasi Umum	Persentase perumahan formal yang memiliki Prasarana, Sarana dan Utilitas (PSU) baik	20,7 Persen	65,000,000	
2	<b>URUSAN PEMERINTAHAN WAJIB YANG TIDAK BERKAITAN DENGAN PELAYANAN DASAR</b>																	
2 1 0	<b>URUSAN PEMERINTAHAN BIDANG PERTANAHAN</b>											190,714,100	255,718,900		2,150,000,000			
2 1 0 1 0	<b>PROGRAM PENATAGUNAAN TANAH</b>											190,714,100	255,718,900		2,150,000,000			
2 1 0 1 0 2. 01	<b>Penggunaan Tanah yang Hamparannya dalam satu Daerah Kabupaten/Kota</b>											190,714,100	255,718,900		2,150,000,000			

**Perubahan Program dan Kegiatan Perangkat Daerah  
Kabupaten Polewali Mandar  
Tahun 2022**

Unit Organisasi : 1.04.2.10.0.00.13.0000 Dinas Perumahan, Pemukiman dan Pertanahan  
Sub Unit Organisasi : 1.04.2.10.0.00.13.0000 Dinas Perumahan, Pemukiman dan Pertanahan

Kode	Urusan/ Bidang Urusan/ Program/ Kegiatan/ Sub Kegiatan	Indikator Kinerja			Rencana Tahun 2022								Catatan Penting	Prakiraan Maju Rencana Tahun 2023				
		Capaian Program	Keluaran Sub Kegiatan	Hasil Kegiatan	Lokasi Output Kegiatan	Target Capaian Kinerja				Pagu Indikatif (Rp.)		Sumber Dana		Target Capaian Kinerja		Kebutuhan Dana/ Pagu Indikatif (Rp.)		
						Program		Keluaran Sub Kegiatan		Hasil Kegiatan				Sebelum	Sesudah		Tolok Ukur	Target
						Sebelum	Sesudah	Sebelum	Sesudah	Sebelum	Sesudah							
2 1 0 0 1 1	Koordinasi dan Sinkronisasi Perencanaan Penggunaan Tanah	persentase aset tanah yang sudah bersertifikat	Jumlah Bidang Tanah yang direncanakan Luas Tanah yang terdata	Luas Kebutuhan Tanah yang direncanakan untuk pembangunan	Kab. Polewali Mandar, Semua Kecamatan, Semua Kelurahan	79,19 %	79,19 %	1 Bidang 75505 M2	1 Bidang 75505 M2	6907521.45 M2	6907521.45 M2	148,400,600	198,406,400	Dana Transfer Umum - Dana Alokasi Umum DAK Fisik-Bidang Perumahan dan Permukiman-Reguler-Penyediaan Rumah Swadaya	persentase aset tanah yang sudah bersertifikat	79,19 %	2,000,000,000	
2 1 0 0 1 3	Koordinasi dan Sinkronisasi Pelaksanaan Konsolidasi Tanah Kabupaten/Kota	persentase aset tanah yang sudah bersertifikat	Jumlah Sengketa Tanah yang difasilitasi Luas Tanah yang bersertifikat	Luas Kebutuhan Tanah yang direncanakan untuk pembangunan	Kab. Polewali Mandar, Semua Kecamatan, Semua Kelurahan	79,19 %	79,19 %	5 Sengketa 4622736.1 M2	5 Sengketa 4622736.1 M2	6907521.45 M2	6907521.45 M2	42,313,500	57,312,500	Dana Transfer Umum - Dana Alokasi Umum DAK Fisik-Bidang Perumahan dan Permukiman-Afirmasi-Penyediaan Rumah Swadaya	persentase aset tanah yang sudah bersertifikat	79,19 %	150,000,000	
<b>TOTAL</b>												<b>3,659,020,647</b>	<b>3,885,124,631</b>			<b>11,958,032,485</b>		

**Perubahan Program dan Kegiatan Perangkat Daerah  
Kabupaten Polewali Mandar  
Tahun 2022**

Unit Organisasi : 1.05.0.00.0.00.14.0000 Satuan Polisi Pamong Praja  
Sub Unit Organisasi : 1.05.0.00.0.00.14.0000 Satuan Polisi Pamong Praja

Kode	Kode	Kode	Kode	Kode	Kode	Kode	Kode	Indikator Kinerja			Rencana Tahun 2022				Sumber Dana	Catatan Penting	Prakiraan Maju Rencana Tahun 2023											
								Capaian Program	Keluaran Sub Kegiatan	Hasil Kegiatan	Lokasi Output Kegiatan	Target Capaian Kinerja					Pagu Indikatif (Rp.)		Target Capaian Kinerja		Kebutuhan Dana/ Pagu Indikatif (Rp.)							
												Program		Keluaran Sub Kegiatan			Hasil Kegiatan		Sebelum	Sesudah		Tolok Ukur	Target					
												Sebelum	Sesudah	Sebelum			Sesudah	Sebelum						Sesudah				
1								<b>URUSAN PEMERINTAHAN WAJIB YANG BERKAITAN DENGAN PELAYANAN DASAR</b>																				
1	0	5						<b>URUSAN PEMERINTAHAN BIDANG KETENTERAMAN DAN KETERTIBAN UMUM SERTA PERLINDUNGAN MASYARAKAT</b>			14,717,730,953	15,029,837,574					17,044,745,366											
1	0	5	0	1				<b>PROGRAM PENUNJANG URUSAN PEMERINTAHAN DAERAH KABUPATEN/KOTA</b>			11,897,822,153	12,179,928,774					12,059,581,504											
1	0	5	0	1	2.	0	01	<b>Perencanaan, Penganggaran, dan Evaluasi Kinerja Perangkat Daerah</b>			14,408,100	14,408,100					17,896,428											
1	0	5	0	1	2.0	0	1	1	Persentase dokumen perencanaan perangkat daerah yang disusun sesuai standar dan tepat waktu	Jumlah dokumen Renja/Perubahan Renja Tahunan yang tersusun sesuai standar dan tepat waktu	Persentase Penyusunan Dokumen Perencanaan Perangkat Daerah sesuai standar dan tepat waktu	Kab. Polewali Mandar, Semua Kecamatan, Semua Kelurahan	100 Persen	100 Persen	100 Persen	100 Persen	2,147,800	2,147,800	Dana Transfer Umum - Dana Alokasi Umum	Persentase dokumen perencanaan perangkat daerah yang disusun sesuai standar dan tepat waktu	100 Persen	97,78 Persen	100 Persen	95,56 Persen	97,78 Persen	100 Persen	95,56 Persen	7,063,320



**Perubahan Program dan Kegiatan Perangkat Daerah  
Kabupaten Polewali Mandar  
Tahun 2022**

Unit Organisasi : 1.05.0.00.0.00.14.0000 Satuan Polisi Pamong Praja  
Sub Unit Organisasi : 1.05.0.00.0.00.14.0000 Satuan Polisi Pamong Praja

Kode	Urusan/ Bidang Urusan/ Program/ Kegiatan/ Sub Kegiatan	Indikator Kinerja			Rencana Tahun 2022										Catatan Penting	Prakiraan Maju Rencana Tahun 2023						
		Capaian Program	Keluaran Sub Kegiatan	Hasil Kegiatan	Lokasi Output Kegiatan	Target Capaian Kinerja						Pagu Indikatif (Rp.)		Sumber Dana		Target Capaian Kinerja		Kebutuhan Dana/ Pagu Indikatif (Rp.)				
						Program		Keluaran Sub Kegiatan		Hasil Kegiatan		Sebelum	Sesudah			Sebelum	Sesudah		Sebelum	Sesudah	Tolok Ukur	Target
						Sebelum	Sesudah	Sebelum	Sesudah	Sebelum	Sesudah											
1 0 5 1 2.0 1 2	Koordinasi dan Penyusunan Dokumen RKA- SKPD	Persentase dokumen perencanaan perangkat daerah yang disusun sesuai standar dan tepat waktu  Persentase penyampaian laporan aset sesuai standar dan tepat waktu  Persentase penyampaian laporan keuangan sesuai standar dan tepat waktu  Persentase penyampaian SPM sesuai standar dan tepat waktu	Jumlah dokumen rencana kerja anggaran (RKA) Perangkat Daerah yang tersusun sesuai standar dan tepat waktu	Persentase Perencanaan Perangkat Daerah sesuai standar dan tepat waktu	Kab. Polewali Mandar, Semua Kecamatan, Semua Kelurahan	100 Persen 97,78 Persen 100 Persen 95,56 Persen	100 Persen 97,78 Persen 100 Persen 95,56 Persen	3 Dokumen	3 Dokumen	100 Persen	100 Persen	4,547,900	4,547,900	Dana Transfer Umum - Dana Alokasi Umum	Persentase dokumen perencanaan perangkat daerah yang disusun sesuai standar dan tepat waktu  Persentase penyampaian laporan aset sesuai standar dan tepat waktu  Persentase penyampaian laporan keuangan sesuai standar dan tepat waktu  Persentase penyampaian SPM sesuai standar dan tepat waktu	100 Persen 97,78 Persen 100 Persen 95,56 Persen	2,983,508					
1 0 5 1 2.0 1 6	Koordinasi dan Penyusunan Laporan Capaian Kinerja dan Ikhtisar Realisasi Kinerja SKPD	Persentase dokumen perencanaan perangkat daerah yang disusun sesuai standar dan tepat waktu  Persentase penyampaian laporan aset sesuai standar dan tepat waktu  Persentase penyampaian laporan keuangan sesuai standar dan tepat waktu  Persentase penyampaian SPM sesuai standar dan tepat waktu	Jumlah LPPD dan Laporan Pertanggung Jawaban Bupati pada Perangkat daerah yang tersusun sesuai standar dan tepat Waktu	Persentase Perencanaan Perangkat Daerah sesuai standar dan tepat waktu	Kab. Polewali Mandar, Semua Kecamatan, Semua Kelurahan	100 Persen 97,78 Persen 100 Persen 95,56 Persen	100 Persen 97,78 Persen 100 Persen 95,56 Persen	1 Dokumen	1 Dokumen	100 Persen	100 Persen	4,399,900	4,399,900	Dana Transfer Umum - Dana Alokasi Umum	Persentase dokumen perencanaan perangkat daerah yang disusun sesuai standar dan tepat waktu  Persentase penyampaian laporan aset sesuai standar dan tepat waktu  Persentase penyampaian laporan keuangan sesuai standar dan tepat waktu  Persentase penyampaian SPM sesuai standar dan tepat waktu	100 Persen 97,78 Persen 100 Persen 95,56 Persen	4,944,500					

**Perubahan Program dan Kegiatan Perangkat Daerah  
Kabupaten Polewali Mandar  
Tahun 2022**

Unit Organisasi : 1.05.0.00.0.00.14.0000 Satuan Polisi Pamong Praja  
Sub Unit Organisasi : 1.05.0.00.0.00.14.0000 Satuan Polisi Pamong Praja

Kode	Urusan/ Bidang Urusan/ Program/ Kegiatan/ Sub Kegiatan	Indikator Kinerja			Rencana Tahun 2022								Catatan Penting	Prakiraan Maju Rencana Tahun 2023				
		Capaian Program	Keluaran Sub Kegiatan	Hasil Kegiatan	Lokasi Output Kegiatan	Target Capaian Kinerja						Pagu Indikatif (Rp.)		Sumber Dana	Target Capaian Kinerja		Kebutuhan Dana/ Pagu Indikatif (Rp.)	
						Program		Keluaran Sub Kegiatan		Hasil Kegiatan					Tolok Ukur	Target		
						Sebelum	Sesudah	Sebelum	Sesudah	Sebelum	Sesudah	Sebelum						Sesudah
105120	Evaluasi Kinerja Perangkat Daerah	Persentase dokumen perencanaan perangkat daerah yang disusun sesuai standar dan tepat waktu Persentase penyampaian laporan aset sesuai standar dan tepat waktu Persentase penyampaian laporan keuangan sesuai standar dan tepat waktu Persentase penyampaian SPM sesuai standar dan tepat waktu	Jumlah rekomendasi hasil monitoring evaluasi dan pelaporan kinerja yang tersusun sesuai standar dan tepat waktu	Persentase Perencanaan Perangkat Daerah sesuai standar dan tepat waktu	Kab. Polewali Mandar, Semua Kecamatan, Semua Kelurahan	100 Persen 97,78 Persen 100 Persen 95,56 Persen	100 Persen 97,78 Persen 100 Persen 95,56 Persen	2 Laporan	2 Laporan	100 Persen	100 Persen	3,312,500	3,312,500	Dana Transfer Umum - Dana Alokasi Umum	Persentase dokumen perencanaan perangkat daerah yang disusun sesuai standar dan tepat waktu Persentase penyampaian laporan aset sesuai standar dan tepat waktu Persentase penyampaian laporan keuangan sesuai standar dan tepat waktu Persentase penyampaian SPM sesuai standar dan tepat waktu	100 Persen 97,78 Persen 100 Persen 95,56 Persen	2,905,100	
105120	<b>Administrasi Keuangan Perangkat Daerah</b>											<b>9,172,268,553</b>	<b>9,444,375,174</b>		<b>9,479,139,566</b>			
105121	Penyediaan Gaji dan Tunjangan ASN	Persentase pelaporan perangkat daerah sesuai standar dan tepat waktu Persentase penyampaian laporan keuangan sesuai standar dan tepat waktu Persentase penyampaian SPM sesuai standar dan tepat waktu	Jumlah Pembayaran Gaji dan Tunjangan ASN	Presentase Penyampaian Laporan Keuangan sesuai standar dan tepat waktu	Kab. Polewali Mandar, Polewali, Semua Kelurahan	96 Persen 100 Persen 95,56 Persen	96 Persen 100 Persen 95,56 Persen	12 Bulan	12 Bulan	100 Persen	100 Persen	9,169,164,953	9,441,271,574	Dana Transfer Umum - Dana Alokasi Umum	Persentase pelaporan perangkat daerah sesuai standar dan tepat waktu Persentase penyampaian laporan keuangan sesuai standar dan tepat waktu Persentase penyampaian SPM sesuai standar dan tepat waktu	96 Persen 100 Persen 95,56 Persen	9,474,296,706	

**Perubahan Program dan Kegiatan Perangkat Daerah  
Kabupaten Polewali Mandar  
Tahun 2022**

Unit Organisasi : 1.05.0.00.0.00.14.0000 Satuan Polisi Pamong Praja  
Sub Unit Organisasi : 1.05.0.00.0.00.14.0000 Satuan Polisi Pamong Praja

Kode	Urusan/ Bidang Urusan/ Program/ Kegiatan/ Sub Kegiatan	Indikator Kinerja			Rencana Tahun 2022								Catatan Penting	Prakiraan Maju Rencana Tahun 2023				
		Capaian Program	Keluaran Sub Kegiatan	Hasil Kegiatan	Lokasi Output Kegiatan	Target Capaian Kinerja						Pagu Indikatif (Rp.)		Sumber Dana	Target Capaian Kinerja		Kebutuhan Dana/ Pagu Indikatif (Rp.)	
						Program		Keluaran Sub Kegiatan		Hasil Kegiatan					Tolok Ukur	Target		
						Sebelum	Sesudah	Sebelum	Sesudah	Sebelum	Sesudah	Sebelum						Sesudah
1051204	Koordinasi dan Pelaksanaan Akuntansi SKPD	Persentase pelaporan perangkat daerah sesuai standar dan tepat waktu Persentase penyampaian laporan keuangan sesuai standar dan tepat waktu Persentase penyampaian SPM sesuai standar dan tepat waktu	Jumlah SPM	Presentase Penyampaian Laporan Keuangan sesuai standar dan tepat waktu	Kab. Polewali Mandar, Semua Kecamatan, Semua Kelurahan	96 Persen 100 Persen 95,56 Persen	96 Persen 100 Persen 95,56 Persen	130 Dokumen	130 Dokumen	100 Persen	100 Persen	1,682,000	1,682,000	Dana Transfer Umum - Dana Alokasi Umum	Persentase pelaporan perangkat daerah sesuai standar dan tepat waktu Persentase penyampaian laporan keuangan sesuai standar dan tepat waktu Persentase penyampaian SPM sesuai standar dan tepat waktu	96 Persen 100 Persen 95,56 Persen	1,959,100	
1051208	Penyusunan Pelaporan dan Analisis Prognosis Realisasi Anggaran	Persentase pelaporan perangkat daerah sesuai standar dan tepat waktu Persentase penyampaian laporan keuangan sesuai standar dan tepat waktu Persentase penyampaian SPM sesuai standar dan tepat waktu	Jumlah Dokumen Laporan Keuangan dan Barang Milik Daerah Yang Tersusun Sesuai Standar dan Tepat Waktu	Presentase Penyampaian Laporan Keuangan sesuai standar dan tepat waktu	Kab. Polewali Mandar, Polewali, Semua Kelurahan	96 Persen 100 Persen 95,56 Persen	96 Persen 100 Persen 95,56 Persen	19 Dokumen	19 Dokumen	100 Persen	100 Persen	1,421,600	1,421,600	Dana Transfer Umum - Dana Alokasi Umum	Persentase pelaporan perangkat daerah sesuai standar dan tepat waktu Persentase penyampaian laporan keuangan sesuai standar dan tepat waktu Persentase penyampaian SPM sesuai standar dan tepat waktu	96 Persen 100 Persen 95,56 Persen	2,883,760	
105105	<b>Administrasi Kepegawaian Perangkat Daerah</b>											47,532,200	47,532,200			38,500,000		
105155	Monitoring, Evaluasi, dan Penilaian Kinerja Pegawai	Persentase PNS perangkat daerah yang berkinerja baik	Jumlah Pejabat Fungsional Yang Dinilai	Persentase PNS Perangkat daerah yang berkinerja baik	Kab. Polewali Mandar, Polewali, Pekkabata	85 Persen	85 Persen	20 orang	20 orang	100 Persen	100 Persen	26,409,100	26,409,100	Dana Transfer Umum-Dana Alokasi Umum	Persentase PNS perangkat daerah yang berkinerja baik	85 Persen	16,500,000	
105151	Bimbingan Teknis Implementasi Peraturan Perundang-Undangan	Persentase PNS perangkat daerah yang berkinerja baik	Jumlah Peserta Yang Mengikuti Bimtek Jabatan Fungsional	Persentase PNS Perangkat daerah yang berkinerja baik	Kab. Polewali Mandar, Polewali, Semua Kelurahan	85 Persen	85 Persen	20 Orang	20 Orang	100 Persen	100 Persen	21,123,100	21,123,100	Dana Transfer Umum-Dana Alokasi Umum	Persentase PNS perangkat daerah yang berkinerja baik	85 Persen	22,000,000	
105106	<b>Administrasi Umum Perangkat Daerah</b>											270,779,040	270,779,040			261,872,344		

**Perubahan Program dan Kegiatan Perangkat Daerah  
Kabupaten Polewali Mandar  
Tahun 2022**

Unit Organisasi : 1.05.0.00.0.00.14.0000 Satuan Polisi Pamong Praja  
Sub Unit Organisasi : 1.05.0.00.0.00.14.0000 Satuan Polisi Pamong Praja

Kode	Urusan/ Bidang Urusan/ Program/ Kegiatan/ Sub Kegiatan	Indikator Kinerja			Rencana Tahun 2022								Catatan Penting	Prakiraan Maju Rencana Tahun 2023				
		Capaian Program	Keluaran Sub Kegiatan	Hasil Kegiatan	Lokasi Output Kegiatan	Target Capaian Kinerja						Pagu Indikatif (Rp.)		Sumber Dana	Target Capaian Kinerja		Kebutuhan Dana/ Pagu Indikatif (Rp.)	
						Program		Keluaran Sub Kegiatan		Hasil Kegiatan					Tolok Ukur	Target		
						Sebelum	Sesudah	Sebelum	Sesudah	Sebelum	Sesudah	Sebelum						Sesudah
105161	Penyediaan Komponen Instalasi Listrik/Penerangan Bangunan Kantor	Persentase tertib ketatausahaan kantor	jumlah komponen instalasi listrik atau penerangan yang tersedia	Presentase Tertib ketatausahaan	Kab. Polewali Mandar, Semua Kecamatan, Semua Kelurahan	80 Persen	80 Persen	34 Unit	34 Unit	100 Persen	100 Persen	1,480,000	1,480,000	Dana Transfer Umum-Dana Alokasi Umum	Persentase tertib ketatausahaan kantor	80 Persen	694,100	
105162	Penyediaan Peralatan dan Perlengkapan Kantor	Persentase tertib ketatausahaan kantor	Jumlah Jenis Alat tuliskan Kantor dan alat kebersihan Yang Tersedia Jumlah jenis bahan dan alat kebersihan yang tersedian	Presentase Tertib ketatausahaan	Kab. Polewali Mandar, Semua Kecamatan, Semua Kelurahan	80 Persen	80 Persen	29 Jenis 6 Jenis	29 Jenis 6 Jenis	100 Persen	100 Persen	12,860,140	12,860,140	Dana Transfer Umum-Dana Alokasi Umum	Persentase tertib ketatausahaan kantor	80 Persen	10,467,014	
105164	Penyediaan Bahan Logistik Kantor	Persentase tertib ketatausahaan kantor	jumlah jenis makanan dan minuman dan logistik satpol pp	Presentase Tertib ketatausahaan	Kab. Polewali Mandar, Semua Kecamatan, Semua Kelurahan	80 Persen	80 Persen	3 Jenis	3 Jenis	100 Persen	100 Persen	42,282,000	42,282,000	Dana Transfer Umum-Dana Alokasi Umum	Persentase tertib ketatausahaan kantor	80 Persen	27,293,200	
105165	Penyediaan Barang Cetakan dan Penggandaan	Persentase tertib ketatausahaan kantor	jumlah jenis cetak dan penggandaan yang tersedia	Presentase Tertib ketatausahaan	Kab. Polewali Mandar, Polewali, Semua Kelurahan	80 Persen	80 Persen	8 jenis	8 jenis	100 Persen	100 Persen	4,610,400	4,610,400	Dana Transfer Umum-Dana Alokasi Umum	Persentase tertib ketatausahaan kantor	80 Persen	9,075,220	
105166	Penyediaan Bahan Bacaan dan Peraturan Perundang- undangan	Persentase tertib ketatausahaan kantor	jumlah bahan bacaan yang tersedia	Presentase Tertib ketatausahaan	Kab. Polewali Mandar, Polewali, Semua Kelurahan	80 Persen	80 Persen	12 Bulan	12 Bulan	100 Persen	100 Persen	4,440,000	4,440,000	Dana Transfer Umum-Dana Alokasi Umum	Persentase tertib ketatausahaan kantor	80 Persen	4,884,000	
105169	Penyelenggaraan Rapat Koordinasi dan Konsultasi SKPD	Persentase tertib ketatausahaan kantor	Jumlah Laporan Koordinasi dan Konsultasi dalam Daerah jumlah laporan koordinasi dan konsultasi Luar daerah	Presentase Tertib ketatausahaan	Kab. Polewali Mandar, Polewali, Semua Kelurahan	80 Persen	80 Persen	28 Laporan 51 Laporan	28 Laporan 51 Laporan	100 Persen	100 Persen	205,106,500	205,106,500	Dana Transfer Umum-Dana Alokasi Umum	Persentase tertib ketatausahaan kantor	80 Persen	209,458,810	
105107	<b>Pengadaan Barang Milik Daerah Penunjang Urusan Pemerintah Daerah</b>											<b>34,165,800</b>	<b>34,165,800</b>			<b>51,072,890</b>		

**Perubahan Program dan Kegiatan Perangkat Daerah  
Kabupaten Polewali Mandar  
Tahun 2022**

Unit Organisasi : 1.05.0.00.0.00.14.0000 Satuan Polisi Pamong Praja  
Sub Unit Organisasi : 1.05.0.00.0.00.14.0000 Satuan Polisi Pamong Praja

Kode	Urusan/ Bidang Urusan/ Program/ Kegiatan/ Sub Kegiatan	Indikator Kinerja			Rencana Tahun 2022								Catatan Penting	Prakiraan Maju Rencana Tahun 2023				
		Capaian Program	Keluaran Sub Kegiatan	Hasil Kegiatan	Lokasi Output Kegiatan	Target Capaian Kinerja						Pagu Indikatif (Rp.)		Sumber Dana	Target Capaian Kinerja		Kebutuhan Dana/ Pagu Indikatif (Rp.)	
						Program		Keluaran Sub Kegiatan		Hasil Kegiatan					Tolok Ukur	Target		
						Sebelum	Sesudah	Sebelum	Sesudah	Sebelum	Sesudah	Sebelum						Sesudah
105176	Pengadaan Peralatan dan Mesin Lainnya	Indeks kepuasan masyarakat (IKM); Predikat Sistem Akuntabilitas Kinerja Instansi Pemerintah (SAKIP) perangkat daerah; Opini Pengelolaan Keuangan perangkat daerah	jumlah jenis kelengkapan komputer/notebook yang tersedia	Persentase tertib ketatausahaan kantor	Kab. Polewali Mandar, Semua Kecamatan, Semua Kelurahan	Sangat Baik; BB; WTP Indeks; Predikat	Sangat Baik; BB; WTP Indeks; Predikat	3 unit	3 unit	100 Persen	100 Persen	32,023,200	32,023,200	Dana Transfer Umum-Dana Alokasi Umum	Indeks kepuasan masyarakat (IKM); Predikat Sistem Akuntabilitas Kinerja Instansi Pemerintah (SAKIP) perangkat daerah; Opini Pengelolaan Keuangan perangkat daerah	Sangat Baik; BB; WTP Indeks; Predikat	45,792,890	
105171	Pengadaan Sarana dan Prasarana Pendukung Gedung Kantor atau Bangunan Lainnya	Indeks kepuasan masyarakat (IKM); Predikat Sistem Akuntabilitas Kinerja Instansi Pemerintah (SAKIP) perangkat daerah; Opini Pengelolaan Keuangan perangkat daerah	jumlah jenis perlengkapan gedung kantor	Persentase tertib ketatausahaan kantor	Kab. Polewali Mandar, Semua Kecamatan, Semua Kelurahan	Sangat Baik; BB; WTP Indeks; Predikat	Sangat Baik; BB; WTP Indeks; Predikat	4 jenis	4 jenis	100 Persen	100 Persen	2,142,600	2,142,600	Dana Transfer Umum-Dana Alokasi Umum	Indeks kepuasan masyarakat (IKM); Predikat Sistem Akuntabilitas Kinerja Instansi Pemerintah (SAKIP) perangkat daerah; Opini Pengelolaan Keuangan perangkat daerah	Sangat Baik; BB; WTP Indeks; Predikat	5,280,000	
10518	<b>Penyediaan Jasa Penunjang Urusan Pemerintahan Daerah</b>											<b>2,197,823,460</b>	<b>2,207,823,460</b>				<b>2,162,757,256</b>	
105181	Penyediaan Jasa Surat Menyurat	Indeks kepuasan masyarakat (IKM); Predikat Sistem Akuntabilitas Kinerja Instansi Pemerintah (SAKIP) perangkat daerah; Opini Pengelolaan Keuangan perangkat daerah	Jumlah surat masuk dan keluar yang terkelola	Persentase tertib ketatausahaan kantor	Kab. Polewali Mandar, Semua Kecamatan, Semua Kelurahan	Sangat Baik; BB; WTP Indeks; Predikat	Sangat Baik; BB; WTP Indeks; Predikat	352 surat	352 surat	100 Persen	100 Persen	1,138,000	1,138,000	Dana Transfer Umum-Dana Alokasi Umum	Indeks kepuasan masyarakat (IKM); Predikat Sistem Akuntabilitas Kinerja Instansi Pemerintah (SAKIP) perangkat daerah; Opini Pengelolaan Keuangan perangkat daerah	Sangat Baik; BB; WTP Indeks; Predikat	5,497,800	

**Perubahan Program dan Kegiatan Perangkat Daerah  
Kabupaten Polewali Mandar  
Tahun 2022**

Unit Organisasi : 1.05.0.00.0.00.14.0000 Satuan Polisi Pamong Praja  
Sub Unit Organisasi : 1.05.0.00.0.00.14.0000 Satuan Polisi Pamong Praja

Kode	Urusan/ Bidang Urusan/ Program/ Kegiatan/ Sub Kegiatan	Indikator Kinerja			Rencana Tahun 2022								Catatan Penting	Prakiraan Maju Rencana Tahun 2023				
		Capaian Program	Keluaran Sub Kegiatan	Hasil Kegiatan	Lokasi Output Kegiatan	Target Capaian Kinerja				Pagu Indikatif (Rp.)		Sumber Dana		Target Capaian Kinerja		Kebutuhan Dana/ Pagu Indikatif (Rp.)		
						Program		Keluaran Sub Kegiatan		Hasil Kegiatan				Sebelum	Sesudah		Tolok Ukur	Target
						Sebelum	Sesudah	Sebelum	Sesudah	Sebelum	Sesudah							
105182	Penyediaan Jasa Komunikasi, Sumber Daya Air dan Listrik	Indeks kepuasan masyarakat (IKM); Predikat Sistem Akuntabilitas Kinerja Instansi Pemerintah (SAKIP) perangkat daerah; Opini Pengelolaan Keuangan perangkat daerah	jumlah jenis kebutuhan komunikasi, air, dan listrik yang terpenuhi	Persentase tertib ketatausahaan kantor	Kab. Polewali Mandar, Polewali, Pekkabata Kab. Polewali Mandar, Matakali, Matakali	Sangat Baik; BB; WTP Indeks; Predikat	Sangat Baik; BB; WTP Indeks; Predikat	12 Bulan	12 Bulan	100 Persen	100 Persen	13,285,460	13,285,460	Dana Transfer Umum-Dana Alokasi Umum	Indeks kepuasan masyarakat (IKM); Predikat Sistem Akuntabilitas Kinerja Instansi Pemerintah (SAKIP) perangkat daerah; Opini Pengelolaan Keuangan perangkat daerah	Sangat Baik; BB; WTP Indeks; Predikat	12,019,656	
105183	Penyediaan Jasa Peralatan dan Perlengkapan Kantor	Indeks kepuasan masyarakat (IKM); Predikat Sistem Akuntabilitas Kinerja Instansi Pemerintah (SAKIP) perangkat daerah; Opini Pengelolaan Keuangan perangkat daerah	Jumlah Unit Peralatan Gedung Kantor Yang Terpelihara	Persentase tertib ketatausahaan kantor	Kab. Polewali Mandar, Semua Kecamatan, Semua Kelurahan	Sangat Baik; BB; WTP Indeks; Predikat	Sangat Baik; BB; WTP Indeks; Predikat	12 unit	12 unit	100 Persen	100 Persen	5,400,000	15,400,000	Dana Transfer Umum-Dana Alokasi Umum	Indeks kepuasan masyarakat (IKM); Predikat Sistem Akuntabilitas Kinerja Instansi Pemerintah (SAKIP) perangkat daerah; Opini Pengelolaan Keuangan perangkat daerah	Sangat Baik; BB; WTP Indeks; Predikat	5,390,000	
105184	Penyediaan Jasa Pelayanan Umum Kantor	Indeks kepuasan masyarakat (IKM); Predikat Sistem Akuntabilitas Kinerja Instansi Pemerintah (SAKIP) perangkat daerah; Opini Pengelolaan Keuangan perangkat daerah	jumlah jasa tenaga bantu satpol pp	Persentase tertib ketatausahaan kantor	Kab. Polewali Mandar, Polewali, Pekkabata	Sangat Baik; BB; WTP Indeks; Predikat	Sangat Baik; BB; WTP Indeks; Predikat	121 orang/Bulan	121 orang/Bulan	100 Persen	100 Persen	2,178,000,000	2,178,000,000	Dana Transfer Umum-Dana Alokasi Umum	Indeks kepuasan masyarakat (IKM); Predikat Sistem Akuntabilitas Kinerja Instansi Pemerintah (SAKIP) perangkat daerah; Opini Pengelolaan Keuangan perangkat daerah	Sangat Baik; BB; WTP Indeks; Predikat	2,139,849,800	
105109	<b>Pemeliharaan Barang Milik Daerah Penunjang Urusan Pemerintahan Daerah</b>											<b>160,845,000</b>	<b>160,845,000</b>		<b>48,343,020</b>			

**Perubahan Program dan Kegiatan Perangkat Daerah  
Kabupaten Polewali Mandar  
Tahun 2022**

Unit Organisasi : 1.05.0.00.0.00.14.0000 Satuan Polisi Pamong Praja  
Sub Unit Organisasi : 1.05.0.00.0.00.14.0000 Satuan Polisi Pamong Praja

Kode	Urusan/ Bidang Urusan/ Program/ Kegiatan/ Sub Kegiatan	Indikator Kinerja			Rencana Tahun 2022								Catatan Penting	Prakiraan Maju Rencana Tahun 2023				
		Capaian Program	Keluaran Sub Kegiatan	Hasil Kegiatan	Lokasi Output Kegiatan	Target Capaian Kinerja						Pagu Indikatif (Rp.)		Sumber Dana	Target Capaian Kinerja		Kebutuhan Dana/ Pagu Indikatif (Rp.)	
						Program		Keluaran Sub Kegiatan		Hasil Kegiatan					Tolok Ukur	Target		
						Sebelum	Sesudah	Sebelum	Sesudah	Sebelum	Sesudah	Sebelum						Sesudah
105192	Penyediaan Jasa Pemeliharaan, Biaya Pemeliharaan, Pajak, dan Perizinan Kendaraan Dinas Operasional atau Lapangan	Persentase sarana dan prasarana kantor kondisi baik	Jumlah Kendaraan dinas Satpol PP dan Damkar yang terbayarkan Pajaknya serta Operasional Pemeliharaan	Persentase tertib ketatausahaan kantor	Kab. Polewali Mandar, Semua Kecamatan, Semua Kelurahan	77 Persen	77 Persen	12 Unit	12 Unit	100 Persen	100 Persen	83,388,400	83,388,400	Dana Transfer Umum-Dana Alokasi Umum	Persentase sarana dan prasarana kantor kondisi baik	77 Persen	38,496,700	
105195	Pemeliharaan Mebel	Persentase sarana dan prasarana kantor kondisi baik	jumlah jenis mebeleur yang Terpelihara	Persentase tertib ketatausahaan kantor	Kab. Polewali Mandar, Semua Kecamatan, Semua Kelurahan	77 Persen	77 Persen	5 jenis	5 jenis	100 Persen	100 Persen	904,800	904,800	Dana Transfer Umum-Dana Alokasi Umum	Persentase sarana dan prasarana kantor kondisi baik	77 Persen	2,403,500	
105199	Pemeliharaan/Rehabilitasi Gedung Kantor dan Bangunan Lainnya	Persentase sarana dan prasarana kantor kondisi baik	Luas Bangunan Halaman kantor Yang terpelihara	Persentase tertib ketatausahaan kantor	Kab. Polewali Mandar, Polewali, Pekkabata Kab. Polewali Mandar, Matakali, Matakali	77 Persen	77 Persen	504 M2	504 M2	100 Persen	100 Persen	76,551,800	76,551,800	Dana Transfer Umum-Dana Alokasi Umum	Persentase sarana dan prasarana kantor kondisi baik	77 Persen	7,442,820	
1052	<b>PROGRAM PENINGKATAN KETENTERAMAN DAN KETERTIBAN UMUM</b>											<b>452,220,200</b>	<b>482,220,200</b>		<b>432,560,193</b>			
105201	<b>Penanganan Gangguan Ketenteraman dan Ketertiban Umum dalam 1 (satu) Daerah Kabupaten/Kota</b>											<b>388,388,400</b>	<b>418,388,400</b>		<b>324,062,050</b>			

**Perubahan Program dan Kegiatan Perangkat Daerah  
Kabupaten Polewali Mandar  
Tahun 2022**

Unit Organisasi : 1.05.0.00.0.00.14.0000 Satuan Polisi Pamong Praja  
Sub Unit Organisasi : 1.05.0.00.0.00.14.0000 Satuan Polisi Pamong Praja

Kode	Urusan/ Bidang Urusan/ Program/ Kegiatan/ Sub Kegiatan	Indikator Kinerja			Rencana Tahun 2022										Catatan Penting	Prakiraan Maju Rencana Tahun 2023						
		Capaian Program	Keluaran Sub Kegiatan	Hasil Kegiatan	Lokasi Output Kegiatan	Target Capaian Kinerja						Pagu Indikatif (Rp.)		Sumber Dana		Target Capaian Kinerja		Kebutuhan Dana/ Pagu Indikatif (Rp.)				
						Program		Keluaran Sub Kegiatan		Hasil Kegiatan		Sebelum	Sesudah			Sebelum	Sesudah		Sebelum	Sesudah	Tolok Ukur	Target
						Sebelum	Sesudah	Sebelum	Sesudah	Sebelum	Sesudah											
1 0 5 2 1 1	Pencegahan Gangguan Ketertarikan dan Ketertiban Umum melalui Deteksi Dini dan Cegah Dini, Pembinaan dan Penyuluhan, Pelaksanaan Patroli, Pengamanan, dan Pengawasan	Persentase gangguan keamanan, ketertarikan dan ketertiban yang ditindak lanjuti Persentase kasus pelanggaran peraturan daerah yang ditindak lanjuti Persentase kecamatan yang memiliki tenaga Satlinmas yang mempunyai kualifikasi kemampuan dasar dan teknis yang memadai Persentase Satpol PP yang memiliki kualifikasi : - Dasar Persentase Satpol PP yang memiliki kualifikasi : - Teknis	Jumlah Pelaksanaan Patroli gangguan Ketertarikan dan Ketertiban umum	Jumlah Penanganan Gangguan Ketertarikan dan ketertiban umum dalam daerah	Kab. Polewali Mandar, Wonomulyo, Semua Kelurahan Kab. Polewali Mandar, Polewali, Semua Kelurahan	100 Persen 100 Persen 100 Persen 100 Persen 16,00 Persen	100 Persen 100 Persen 100 Persen 100 Persen 16,00 Persen	12 Kali	12 Kali	84 Kali	84 Kali	20,305,700	20,305,700	Dana Transfer Umum-Dana Alokasi Umum	Persentase gangguan keamanan, ketertarikan dan ketertiban yang ditindak lanjuti Persentase kasus pelanggaran peraturan daerah yang ditindak lanjuti Persentase kecamatan yang memiliki tenaga Satlinmas yang mempunyai kualifikasi kemampuan dasar dan teknis yang memadai Persentase Satpol PP yang memiliki kualifikasi : - Dasar Persentase Satpol PP yang memiliki kualifikasi : - Teknis	100 Persen 100 Persen 100 Persen 16,00 Persen	17,437,099					



**Perubahan Program dan Kegiatan Perangkat Daerah  
Kabupaten Polewali Mandar  
Tahun 2022**

Unit Organisasi : 1.05.0.00.0.00.14.0000 Satuan Polisi Pamong Praja  
Sub Unit Organisasi : 1.05.0.00.0.00.14.0000 Satuan Polisi Pamong Praja

Kode	Urusan/ Bidang Urusan/ Program/ Kegiatan/ Sub Kegiatan	Indikator Kinerja			Rencana Tahun 2022								Catatan Penting	Prakiraan Maju Rencana Tahun 2023							
		Capaian Program	Keluaran Sub Kegiatan	Hasil Kegiatan	Lokasi Output Kegiatan	Target Capaian Kinerja				Pagu Indikatif (Rp.)		Sumber Dana		Target Capaian Kinerja		Kebutuhan Dana/ Pagu Indikatif (Rp.)					
						Program		Keluaran Sub Kegiatan		Hasil Kegiatan				Sebelum	Sesudah		Tolok Ukur	Target			
						Sebelum	Sesudah	Sebelum	Sesudah	Sebelum	Sesudah										
1 0 5 2 1 2	0 2 0 1 2	2.0 0 1 2	0 0 1 2	0 0 1 2	Penindakan atas Gangguan Ketenteraman dan Ketertiban Umum Berdasarkan Perda dan Perkada melalui Penertiban dan Penanganan Unjuk Rasa dan Kerusuhan Massa	Persentase gangguan keamanan, ketertiban dan ketenteraman yang ditindak lanjuti Persentase kasus pelanggaran peraturan daerah yang ditindak lanjuti Persentase kecamatan yang memilki tenaga Satlinmas yang mempunyai kualifikasi kemampuan dasar dan teknis yang memadai Persentase Satpol PP yang memiliki kualifikasi : - Dasar Persentase Satpol PP yang memiliki kualifikasi : - Teknis	Jumlah Penindakan atas gangguan Keamanan dan Ketertiban Umum	Jumlah Penanganan Gangguan Ketenteraman dan ketertiban umum dalam daerah	Kab. Polewali Mandar, Semua Kecamatan, Semua Kelurahan	100 Persen 100 Persen 100 Persen 100 Persen 16,00 Persen	100 Persen 100 Persen 100 Persen 100 Persen 16,00 Persen	60 Kali	60 Kali	84 Kali	84 Kali	298,560,000	298,560,000	Dana Transfer Umum-Dana Alokasi Umum	Persentase gangguan keamanan, ketertiban dan ketenteraman yang ditindak lanjuti Persentase kasus pelanggaran peraturan daerah yang ditindak lanjuti Persentase kecamatan yang memilki tenaga Satlinmas yang mempunyai kualifikasi kemampuan dasar dan teknis yang memadai Persentase Satpol PP yang memiliki kualifikasi : - Dasar Persentase Satpol PP yang memiliki kualifikasi : - Teknis	100 Persen 100 Persen 100 Persen 16,00 Persen	239,789,000

**Perubahan Program dan Kegiatan Perangkat Daerah  
Kabupaten Polewali Mandar  
Tahun 2022**

Unit Organisasi : 1.05.0.00.0.00.14.0000 Satuan Polisi Pamong Praja  
Sub Unit Organisasi : 1.05.0.00.0.00.14.0000 Satuan Polisi Pamong Praja

Kode	Urusan/ Bidang Urusan/ Program/ Kegiatan/ Sub Kegiatan	Indikator Kinerja			Rencana Tahun 2022								Catatan Penting	Prakiraan Maju Rencana Tahun 2023				
		Capaian Program	Keluaran Sub Kegiatan	Hasil Kegiatan	Lokasi Output Kegiatan	Target Capaian Kinerja				Pagu Indikatif (Rp.)		Sumber Dana		Target Capaian Kinerja		Kebutuhan Dana/ Pagu Indikatif (Rp.)		
						Program		Keluaran Sub Kegiatan		Hasil Kegiatan				Sebelum	Sesudah		Tolok Ukur	Target
						Sebelum	Sesudah	Sebelum	Sesudah	Sebelum	Sesudah							
105213	Koordinasi Penyelenggaraan Ketenteraman dan Ketertiban Umum serta Perlindungan Masyarakat Tingkat Kabupaten/Kota	Persentase gangguan keamanan, ketertiban dan ketenteraman yang ditindak lanjuti Persentase kasus pelanggaran peraturan daerah yang ditindak lanjuti Persentase kecamatan yang memilki tenaga Satlinmas yang mempunyai kualifikasi kemampuan dasar dan teknis yang memadai Persentase Satpol PP yang memiliki kualifikasi : - Dasar Persentase Satpol PP yang memiliki kualifikasi : - Teknis	Jumlah Pelaksanaan Koordinasi Penyelenggaraan Trantib dan Perlindungan Masyarakat dengan TNI/ Polri dan Satlinmas	Jumlah Penanganan Gangguan Ketenteraman dan ketertiban umum dalam daerah	Kab. Polewali Mandar, Polewali, Semua Kelurahan	100 Persen 100 Persen 100 Persen 100 Persen 16,00 Persen	100 Persen 100 Persen 100 Persen 100 Persen 16,00 Persen	2 Kali	2 Kali	84 Kali	84 Kali	15,269,600	15,269,600	Dana Transfer Umum-Dana Alokasi Umum	Persentase gangguan keamanan, ketertiban dan ketenteraman yang ditindak lanjuti Persentase kasus pelanggaran peraturan daerah yang ditindak lanjuti Persentase kecamatan yang memilki tenaga Satlinmas yang mempunyai kualifikasi kemampuan dasar dan teknis yang memadai Persentase Satpol PP yang memiliki kualifikasi : - Dasar Persentase Satpol PP yang memiliki kualifikasi : - Teknis	100 Persen 100 Persen 100 Persen 16,00 Persen	17,341,720	

**Perubahan Program dan Kegiatan Perangkat Daerah  
Kabupaten Polewali Mandar  
Tahun 2022**

Unit Organisasi : 1.05.0.00.0.00.14.0000 Satuan Polisi Pamong Praja  
Sub Unit Organisasi : 1.05.0.00.0.00.14.0000 Satuan Polisi Pamong Praja

Kode	Urusan/ Bidang Urusan/ Program/ Kegiatan/ Sub Kegiatan	Indikator Kinerja			Rencana Tahun 2022								Catatan Penting	Prakiraan Maju Rencana Tahun 2023				
		Capaian Program	Keluaran Sub Kegiatan	Hasil Kegiatan	Lokasi Output Kegiatan	Target Capaian Kinerja				Pagu Indikatif (Rp.)		Sumber Dana		Target Capaian Kinerja		Kebutuhan Dana/ Pagu Indikatif (Rp.)		
						Program		Keluaran Sub Kegiatan		Hasil Kegiatan				Sebelum	Sesudah		Tolok Ukur	Target
						Sebelum	Sesudah	Sebelum	Sesudah	Sebelum	Sesudah							
1 0 5 2 1 4	Pemberdayaan Perlindungan Masyarakat dalam rangka Ketentraman dan Ketertiban Umum	Persentase gangguan keamanan, ketertiban dan ketenteraman yang ditindak lanjuti Persentase kasus pelanggaran peraturan daerah yang ditindak lanjuti Persentase kecamatan yang memiliki tenaga Satlinmas yang mempunyai kualifikasi kemampuan dasar dan teknis yang memadai Persentase Satpol PP yang memiliki kualifikasi : - Dasar Persentase Satpol PP yang memiliki kualifikasi : - Teknis	Jumlah peserta pelatihan Linmas	Jumlah Penanganan Gangguan Ketenteraman dan ketertiban umum dalam daerah	Kab. Polewali Mandar, Campalagian, Semua Kelurahan	100 Persen 100 Persen 100 Persen 100 Persen 16,00 Persen	100 Persen 100 Persen 100 Persen 100 Persen 16,00 Persen	20 orang	20 orang	84 Kali	84 Kali	14,493,700	14,493,700	Dana Transfer Umum-Dana Alokasi Umum	Persentase gangguan keamanan, ketertiban dan ketenteraman yang ditindak lanjuti Persentase kasus pelanggaran peraturan daerah yang ditindak lanjuti Persentase kecamatan yang memiliki tenaga Satlinmas yang mempunyai kualifikasi kemampuan dasar dan teknis yang memadai Persentase Satpol PP yang memiliki kualifikasi : - Dasar Persentase Satpol PP yang memiliki kualifikasi : - Teknis	100 Persen 100 Persen 100 Persen 100 Persen 16,00 Persen	16,499,896	

**Perubahan Program dan Kegiatan Perangkat Daerah  
Kabupaten Polewali Mandar  
Tahun 2022**

Unit Organisasi : 1.05.0.00.0.00.14.0000 Satuan Polisi Pamong Praja  
Sub Unit Organisasi : 1.05.0.00.0.00.14.0000 Satuan Polisi Pamong Praja

Kode	Urusan/ Bidang Urusan/ Program/ Kegiatan/ Sub Kegiatan	Indikator Kinerja			Rencana Tahun 2022								Catatan Penting	Prakiraan Maju Rencana Tahun 2023				
		Capaian Program	Keluaran Sub Kegiatan	Hasil Kegiatan	Lokasi Output Kegiatan	Target Capaian Kinerja				Pagu Indikatif (Rp.)		Sumber Dana		Target Capaian Kinerja		Kebutuhan Dana/ Pagu Indikatif (Rp.)		
						Program		Keluaran Sub Kegiatan		Hasil Kegiatan				Sebelum	Sesudah		Tolok Ukur	Target
						Sebelum	Sesudah	Sebelum	Sesudah	Sebelum	Sesudah							
105215	Peningkatan Kapasitas SDM Satuan Polisi Pamongpraja dan Satuan Perlindungan Masyarakat termasuk dalam Pelaksanaan Tugas yang Bernuansa Hak Asasi Manusia	Persentase gangguan keamanan, ketertiban dan ketenteraman yang ditindak lanjuti Persentase kasus pelanggaran peraturan daerah yang ditindak lanjuti Persentase kecamatan yang memilki tenaga Satlinmas yang mempunyai kualifikasi kemampuan dasar dan teknis yang memadai Persentase Satpol PP yang memiliki kualifikasi : - Dasar Persentase Satpol PP yang memiliki kualifikasi : - Teknis	Jumlah Satpol PP yang mengikui Peningkatan Kanpasitas	Jumlah Penanganan Gangguan Ketenteraman dan ketertiban umum dalam daerah	Kab. Polewali Mandar, Polewali, Pekkabata	100 Persen 100 Persen 100 Persen 100 Persen 16,00 Persen	100 Persen 100 Persen 100 Persen 100 Persen 16,00 Persen	30 Orang	30 Orang	84 Kali	84 Kali	24,742,300	54,742,300	Dana Transfer Umum-Dana Alokasi Umum	Persentase gangguan keamanan, ketertiban dan ketenteraman yang ditindak lanjuti Persentase kasus pelanggaran peraturan daerah yang ditindak lanjuti Persentase kecamatan yang memilki tenaga Satlinmas yang mempunyai kualifikasi kemampuan dasar dan teknis yang memadai Persentase Satpol PP yang memiliki kualifikasi : - Dasar Persentase Satpol PP yang memiliki kualifikasi : - Teknis	100 Persen 100 Persen 100 Persen 16,00 Persen	22,000,000	

**Perubahan Program dan Kegiatan Perangkat Daerah  
Kabupaten Polewali Mandar  
Tahun 2022**

Unit Organisasi : 1.05.0.00.0.00.14.0000 Satuan Polisi Pamong Praja  
Sub Unit Organisasi : 1.05.0.00.0.00.14.0000 Satuan Polisi Pamong Praja

Kode	Urusan/ Bidang Urusan/ Program/ Kegiatan/ Sub Kegiatan	Indikator Kinerja			Rencana Tahun 2022										Catatan Penting	Prakiraan Maju Rencana Tahun 2023						
		Capaian Program	Keluaran Sub Kegiatan	Hasil Kegiatan	Lokasi Output Kegiatan	Target Capaian Kinerja						Pagu Indikatif (Rp.)		Sumber Dana		Target Capaian Kinerja		Kebutuhan Dana/ Pagu Indikatif (Rp.)				
						Program		Keluaran Sub Kegiatan		Hasil Kegiatan		Sebelum	Sesudah			Sebelum	Sesudah		Sebelum	Sesudah	Tolok Ukur	Target
						Sebelum	Sesudah	Sebelum	Sesudah	Sebelum	Sesudah											
1 0 5 2 1 7	Kerjasama antar Lembaga dan Kemitraan dalam Teknik Pencegahan dan Penanganan Gangguan Ketenteraman dan Ketertiban Umum	Persentase gangguan keamanan, ketertiban dan ketenteraman yang ditindak lanjuti Persentase kasus pelanggaran peraturan daerah yang ditindak lanjuti Persentase kecamatan yang memiliki tenaga Satlinmas yang mempunyai kualifikasi kemampuan dasar dan teknis yang memadai Persentase Satpol PP yang memiliki kualifikasi : - Dasar Persentase Satpol PP yang memiliki kualifikasi : - Teknis	Jumlah Pelaksanaan Operasi Pekat Kerjasama TNI/ Polri	Jumlah Penanganan Gangguan Ketenteraman dan ketertiban umum dalam daerah	Kab. Polewali Mandar, Polewali, Semua Kelurahan	100 Persen 100 Persen 100 Persen 100 Persen 16,00 Persen	100 Persen 100 Persen 100 Persen 100 Persen 16,00 Persen	1 Kali	1 Kali	84 Kali	84 Kali	15,017,100	15,017,100	Dana Transfer Umum-Dana Alokasi Umum	Persentase gangguan keamanan, ketertiban dan ketenteraman yang ditindak lanjuti Persentase kasus pelanggaran peraturan daerah yang ditindak lanjuti Persentase kecamatan yang memiliki tenaga Satlinmas yang mempunyai kualifikasi kemampuan dasar dan teknis yang memadai Persentase Satpol PP yang memiliki kualifikasi : - Dasar Persentase Satpol PP yang memiliki kualifikasi : - Teknis	100 Persen 100 Persen 100 Persen 16,00 Persen	10,994,335					
1 0 5 2 02	<b>Penegakan Peraturan Daerah Kabupaten/Kota dan Peraturan Bupati/Wali Kota</b>														<b>55,831,800</b>	<b>55,831,800</b>		<b>52,398,143</b>				

**Perubahan Program dan Kegiatan Perangkat Daerah  
Kabupaten Polewali Mandar  
Tahun 2022**

Unit Organisasi : 1.05.0.00.0.00.14.0000 Satuan Polisi Pamong Praja  
Sub Unit Organisasi : 1.05.0.00.0.00.14.0000 Satuan Polisi Pamong Praja

Kode	Urusan/ Bidang Urusan/ Program/ Kegiatan/ Sub Kegiatan	Indikator Kinerja			Rencana Tahun 2022										Catatan Penting	Prakiraan Maju Rencana Tahun 2023						
		Capaian Program	Keluaran Sub Kegiatan	Hasil Kegiatan	Lokasi Output Kegiatan	Target Capaian Kinerja						Pagu Indikatif (Rp.)		Sumber Dana		Target Capaian Kinerja		Kebutuhan Dana/ Pagu Indikatif (Rp.)				
						Program		Keluaran Sub Kegiatan		Hasil Kegiatan		Sebelum	Sesudah			Sebelum	Sesudah		Sebelum	Sesudah	Tolok Ukur	Target
						Sebelum	Sesudah	Sebelum	Sesudah	Sebelum	Sesudah											
1 0 5 2 2 0 1	Sosialisasi Penegakan Peraturan Daerah dan Peraturan Bupati/Wali Kota	Persentase gangguan keamanan, ketertiban dan ketenteraman yang ditindak lanjuti Persentase kasus pelanggaran peraturan daerah yang ditindak lanjuti Persentase kecamatan yang memiliki tenaga Satlinmas yang mempunyai kualifikasi kemampuan dasar dan teknis yang memadai Persentase Satpol PP yang memiliki kualifikasi : - Dasar Persentase Satpol PP yang memiliki kualifikasi : - Teknis	Jumlah Pelaksanaan Sosialisasi /Penyuluhan	Jumlah Perda dan Perbup	Kab. Polewali Mandar, Semua Kecamatan, Semua Kelurahan	100 Persen 100 Persen 100 Persen 100 Persen 16,00 Persen	100 Persen 100 Persen 100 Persen 100 Persen 16,00 Persen	5 Kali	5 Kali	6 Perda dan Perbup	6 Perda dan Perbup	19,720,200	19,720,200	Dana Transfer Umum-Dana Alokasi Umum	Persentase gangguan keamanan, ketertiban dan ketenteraman yang ditindak lanjuti Persentase kasus pelanggaran peraturan daerah yang ditindak lanjuti Persentase kecamatan yang memiliki tenaga Satlinmas yang mempunyai kualifikasi kemampuan dasar dan teknis yang memadai Persentase Satpol PP yang memiliki kualifikasi : - Dasar Persentase Satpol PP yang memiliki kualifikasi : - Teknis	100 Persen 100 Persen 100 Persen 100 Persen 16,00 Persen	21,720,160					

**Perubahan Program dan Kegiatan Perangkat Daerah  
Kabupaten Polewali Mandar  
Tahun 2022**

Unit Organisasi : 1.05.0.00.0.00.14.0000 Satuan Polisi Pamong Praja  
Sub Unit Organisasi : 1.05.0.00.0.00.14.0000 Satuan Polisi Pamong Praja

Kode	Urusan/ Bidang Urusan/ Program/ Kegiatan/ Sub Kegiatan	Indikator Kinerja			Rencana Tahun 2022								Catatan Penting	Prakiraan Maju Rencana Tahun 2023				
		Capaian Program	Keluaran Sub Kegiatan	Hasil Kegiatan	Lokasi Output Kegiatan	Target Capaian Kinerja				Pagu Indikatif (Rp.)		Sumber Dana		Target Capaian Kinerja		Kebutuhan Dana/ Pagu Indikatif (Rp.)		
						Program		Keluaran Sub Kegiatan		Hasil Kegiatan				Sebelum	Sesudah		Tolok Ukur	Target
						Sebelum	Sesudah	Sebelum	Sesudah	Sebelum	Sesudah							
1 0 5 2 2 03	Penanganan atas Pelanggaran Peraturan Daerah dan Peraturan Bupati/Wali Kota	Persentase gangguan keamanan, ketertiban dan ketenteraman yang ditindak lanjuti Persentase kasus pelanggaran peraturan daerah yang ditindak lanjuti Persentase kecamatan yang memiliki tenaga Satlinmas yang mempunyai kualifikasi kemampuan dasar dan teknis yang memadai Persentase Satpol PP yang memiliki kualifikasi : - Dasar Persentase Satpol PP yang memiliki kualifikasi : - Teknis	Jumlah Penanganan Kasus Pelanggaran Perda dan Perbup Yang dibina , diawasi, disidik dan ditindaklanjuti	Jumlah Perda dan Perbup	Kab. Polewali Mandar, Semua Kecamatan, Semua Kelurahan	100 Persen 100 Persen 100 Persen 100 Persen 16,00 Persen	100 Persen 100 Persen 100 Persen 100 Persen 16,00 Persen	79 Kasus	79 Kasus	6 Perda dan Perbup	6 Perda dan Perbup	36,111,600	36,111,600	Dana Transfer Umum-Dana Alokasi Umum	Persentase gangguan keamanan, ketertiban dan ketenteraman yang ditindak lanjuti Persentase kasus pelanggaran peraturan daerah yang ditindak lanjuti Persentase kecamatan yang memiliki tenaga Satlinmas yang mempunyai kualifikasi kemampuan dasar dan teknis yang memadai Persentase Satpol PP yang memiliki kualifikasi : - Dasar Persentase Satpol PP yang memiliki kualifikasi : - Teknis	100 Persen 100 Persen 100 Persen 16,00 Persen	30,677,983	
1 0 5 2 03	<b>Pembinaan Penyidik Pegawai Negeri Sipil (PPNS) Kabupaten/Kota</b>											<b>8,000,000</b>	<b>8,000,000</b>		<b>56,100,000</b>			

**Perubahan Program dan Kegiatan Perangkat Daerah  
Kabupaten Polewali Mandar  
Tahun 2022**

Unit Organisasi : 1.05.0.00.0.00.14.0000 Satuan Polisi Pamong Praja  
Sub Unit Organisasi : 1.05.0.00.0.00.14.0000 Satuan Polisi Pamong Praja

Kode	Urusan/ Bidang Urusan/ Program/ Kegiatan/ Sub Kegiatan	Indikator Kinerja			Rencana Tahun 2022								Catatan Penting	Prakiraan Maju Rencana Tahun 2023				
		Capaian Program	Keluaran Sub Kegiatan	Hasil Kegiatan	Lokasi Output Kegiatan	Target Capaian Kinerja						Pagu Indikatif (Rp.)		Sumber Dana	Target Capaian Kinerja		Kebutuhan Dana/ Pagu Indikatif (Rp.)	
						Program		Keluaran Sub Kegiatan		Hasil Kegiatan					Tolok Ukur	Target		
						Sebelum	Sesudah	Sebelum	Sesudah	Sebelum	Sesudah	Sebelum						Sesudah
1054231	Pengembangan Kapasitas dan Karier PPNS	Persentase Kasus Pelanggaran Peraturan Daerah yang ditindaklanjuti; Persentase Gangguan keamanan, Ketertiban dan ketentraman yang ditindaklanjuti; Persentase Satpol PP yang memiliki kualifikasi (Dasar), (Teknis); Persentase Kecamatan yang memiliki tenaga Satlinmas yang mempunyai kualifikasi kemampuan dasar dan tehnik yang memadai	Jumlah PPNS yang mengikuti Peningkatan Kapasitas dan Karier PPNS	Jumlah PPNS	Kab. Polewali Mandar, Semua Kecamatan, Semua Kelurahan	100,00;100,00;	100,00;100,00;	140,00;140,00;	140,00;140,00;	4 Orang	4 Orang	8,000,000	8,000,000	Dana Transfer Umum-Dana Alokasi Umum	Persentase Kasus Pelanggaran Peraturan Daerah yang ditindaklanjuti; Persentase Gangguan keamanan, Ketertiban dan ketentraman yang ditindaklanjuti; Persentase Satpol PP yang memiliki kualifikasi (Dasar), (Teknis); Persentase Kecamatan yang memiliki tenaga Satlinmas yang mempunyai kualifikasi kemampuan dasar dan tehnik yang memadai	100,00;100,00;	16,00;16,00;	16,00;16,00;
1054	<b>PROGRAM PENCEGAHAN, PENANGGULANGAN, PENYELAMATAN KEBAKARAN DAN PENYELAMATAN NON KEBAKARAN</b>											2,367,688,600	2,367,688,600	4,552,603,669				
105401	<b>Pencegahan, Pengendalian, Pemadaman, Penyelamatan, dan Penanganan Bahan Berbahaya dan Beracun Kebakaran dalam Daerah Kabupaten/Kota</b>											2,367,688,600	2,367,688,600	4,552,603,669				
105412	Pemadaman dan Pengendalian Kebakaran dalam Daerah Kabupaten/Kota	Persentase kecamatan kesiapsiagaan bahaya bencana kebakaran	Jumlah Kecamatan Yang Mendapatkan Layanan WMK	Jumlah Tindakan Pencegahan, Pengendalian, Pemadaman, Penyelamatan, dan Penanganan Bahan Berbahaya dan Beracun Kebakaran dalam Daerah Kabupaten/Kota	Kab. Polewali Mandar, Semua Kecamatan, Semua Kelurahan	94,00 %	94,00 %	14 Kecamatan	14 Kecamatan	25 Kali	25 Kali	2,237,337,000	2,237,337,000	Dana Transfer Umum-Dana Alokasi Umum	Persentase kecamatan kesiapsiagaan bahaya bencana kebakaran	94,00 %	1,868,603,669	
105416	Pengadaan Sarana dan Prasarana Pencegahan, Penanggulangan Kebakaran dan Alat Pelindung Diri	Persentase kecamatan kesiapsiagaan bahaya bencana kebakaran	Jumlah Pengadaan Sarana dan Prasarana Perlengkapan Operasional Pemadam Kebakaran	Jumlah Tindakan Pencegahan, Pengendalian, Pemadaman, Penyelamatan, dan Penanganan Bahan Berbahaya dan Beracun Kebakaran dalam Daerah Kabupaten/Kota	Kab. Polewali Mandar, Semua Kecamatan, Semua Kelurahan	94,00 %	94,00 %	14 Jenis	14 Jenis	25 Kali	25 Kali	93,465,600	93,465,600	Dana Transfer Umum-Dana Alokasi Umum	Persentase kecamatan kesiapsiagaan bahaya bencana kebakaran	94,00 %	2,640,000,000	



**Perubahan Program dan Kegiatan Perangkat Daerah  
Kabupaten Polewali Mandar  
Tahun 2022**

Unit Organisasi : 1.05.0.00.0.00.14.0000 Satuan Polisi Pamong Praja  
Sub Unit Organisasi : 1.05.0.00.0.00.14.0000 Satuan Polisi Pamong Praja

Kode	Urusan/ Bidang Urusan/ Program/ Kegiatan/ Sub Kegiatan	Indikator Kinerja			Rencana Tahun 2022								Catatan Penting	Prakiraan Maju Rencana Tahun 2023				
		Capaian Program	Keluaran Sub Kegiatan	Hasil Kegiatan	Lokasi Output Kegiatan	Target Capaian Kinerja						Pagu Indikatif (Rp.)		Sumber Dana	Target Capaian Kinerja		Kebutuhan Dana/ Pagu Indikatif (Rp.)	
						Program		Keluaran Sub Kegiatan		Hasil Kegiatan					Tolok Ukur	Target		
						Sebelum	Sesudah	Sebelum	Sesudah	Sebelum	Sesudah	Sebelum						Sesudah
1 0 5 4 1 7	Pembinaan Aparatur Pemadam Kebakaran	Persentase kecamatan kesiapsiagaan bahaya bencana kebakaran	Jumlah Peserta Pelatihan Pemadam kebakaran	Jumlah Tindakan Pencegahan, Pengendalian, Pemadaman, Penyelamatan, dan Penanganan Bahan Berbahaya dan Beracun Kebakaran dalam Daerah Kabupaten/Kota	Kab. Polewali Mandar, Polewali, Semua Kelurahan	94,00 %	94,00 %	30 Orang	30 Orang	25 Kali	25 Kali	36,886,000	36,886,000	Dana Transfer Umum-Dana Alokasi Umum	Persentase kecamatan kesiapsiagaan bahaya bencana kebakaran	94,00 %	44,000,000	
<b>TOTAL</b>												<b>14,717,730,953</b>	<b>15,029,837,574</b>		<b>17,044,745,366</b>			

**Perubahan Program dan Kegiatan Perangkat Daerah  
Kabupaten Polewali Mandar  
Tahun 2022**

Unit Organisasi : 1.05.0.00.0.00.90.0000 Badan Penanggulangan Bencana Daerah  
Sub Unit Organisasi : 1.05.0.00.0.00.90.0000 Badan Penanggulangan Bencana Daerah

Kode	Kode	Kode	Kode	Kode	Kode	Urusan/ Bidang Urusan/ Program/ Kegiatan/ Sub Kegiatan	Indikator Kinerja			Rencana Tahun 2022								Catata n Pent ing	Prakiraan Maju Rencana Tahun 2023									
							Capaian Program	Keluaran Sub Kegiatan	Hasil Kegiatan	Lokasi Output Kegiatan	Target Capaian Kinerja						Pagu Indikatif (Rp.)		Sumber Dana	Target Capaian Kinerja		Kebutuhan Dana/ Pagu Indikatif (Rp.)						
											Program		Keluaran Sub Kegiatan		Hasil Kegiatan					Tolok Ukur	Target							
											Sebelum	Sesudah	Sebelum	Sesudah	Sebelum	Sesudah	Sebelum						Sesudah					
1						<b>URUSAN PEMERINTAHAN WAJIB YANG BERKAITAN DENGAN PELAYANAN DASAR</b>																						
1	0	5				<b>URUSAN PEMERINTAHAN BIDANG KETENTERAMAN DAN KETERTIBAN UMUM SERTA PERLINDUNGAN MASYARAKAT</b>																		2,890,482,903	2,652,327,144		6,131,038,922	
1	0	5	0	1		<b>PROGRAM PENUNJANG URUSAN PEMERINTAHAN DAERAH KABUPATEN/KOTA</b>																		2,499,879,803	2,261,724,044		4,832,365,344	
1	0	5	0	0	2.	01	<b>Perencanaan, Penganggaran, dan Evaluasi Kinerja Perangkat Daerah</b>																		8,714,900	8,714,900		23,961,000
1	0	5	0	0	2.0	0	1	1	1	Penyusunan Dokumen Perencanaan Perangkat Daerah	Indeks kepuasan masyarakat (IKM); Predikat Sistem Akuntabilitas Kinerja Instansi Pemerintah (SAKIP) perangkat daerah; Opini Pengelolaan Keuangan perangkat daerah	Jumlah dokumen Renja/Perubahan Renja tahunan yang tersusun sesuai standar dan tepat waktu	Persentase dokumen perencanaan perangkat daerah yang disusun sesuai standar dn tepat waktu / Persentase pelaporan perangkat daerah sesuai standar dan tepat waktu	Kab. Polewali Mandar, Semua Kecamatan, Semua Kelurahan	Sangat Baik; BB; WTP Indeks; Predikat	Sangat Baik; BB; WTP Indeks; Predikat	1 Dokumen	1 Dokumen	100 Persen	100 Persen	1,821,100	1,821,100	Dana Transfer Umum-Dana Alokasi Umum	Indeks kepuasan masyarakat (IKM); Predikat Sistem Akuntabilitas Kinerja Instansi Pemerintah (SAKIP) perangkat daerah; Opini Pengelolaan Keuangan perangkat daerah	Sangat Baik; BB; WTP Indeks; Predikat	0		
1	0	5	0	0	2.0	0	1	2	Koordinasi dan Penyusunan Dokumen RKA- SKPD	Indeks kepuasan masyarakat (IKM); Predikat Sistem Akuntabilitas Kinerja Instansi Pemerintah (SAKIP) perangkat daerah; Opini Pengelolaan Keuangan perangkat daerah	Jumlah dokumen rencana kerja anggaran (RKA) perangkat daerah yang tersusun sesuai standar dan tepat waktu	Persentase dokumen perencanaan perangkat daerah yang disusun sesuai standar dn tepat waktu / Persentase pelaporan perangkat daerah sesuai standar dan tepat waktu	Kab. Polewali Mandar, Semua Kecamatan, Semua Kelurahan	Sangat Baik; BB; WTP Indeks; Predikat	Sangat Baik; BB; WTP Indeks; Predikat	2 Dokumen	2 Dokumen	100 Persen	100 Persen	2,801,100	2,801,100	Dana Transfer Umum-Dana Alokasi Umum	Indeks kepuasan masyarakat (IKM); Predikat Sistem Akuntabilitas Kinerja Instansi Pemerintah (SAKIP) perangkat daerah; Opini Pengelolaan Keuangan perangkat daerah	Sangat Baik; BB; WTP Indeks; Predikat	8,740,000			

**Perubahan Program dan Kegiatan Perangkat Daerah  
Kabupaten Polewali Mandar  
Tahun 2022**

Unit Organisasi : 1.05.0.00.0.00.90.0000 Badan Penanggulangan Bencana Daerah  
Sub Unit Organisasi : 1.05.0.00.0.00.90.0000 Badan Penanggulangan Bencana Daerah

Kode	Urusan/ Bidang Urusan/ Program/ Kegiatan/ Sub Kegiatan	Indikator Kinerja			Rencana Tahun 2022										Catatan Penting	Prakiraan Maju Rencana Tahun 2023				
		Capaian Program	Keluaran Sub Kegiatan	Hasil Kegiatan	Lokasi Output Kegiatan	Target Capaian Kinerja						Pagu Indikatif (Rp.)		Sumber Dana		Target Capaian Kinerja		Kebutuhan Dana/ Pagu Indikatif (Rp.)		
						Program		Keluaran Sub Kegiatan		Hasil Kegiatan		Sebelum	Sesudah			Sebelum	Sesudah		Tolok Ukur	Target
						Sebelum	Sesudah	Sebelum	Sesudah	Sebelum	Sesudah									
1051205	Koordinasi dan Penyusunan Perubahan DPA- SKPD	Indeks kepuasan masyarakat (IKM); Predikat Sistem Akuntabilitas Kinerja Instansi Pemerintah (SAKIP) perangkat daerah; Opini Pengelolaan Keuangan perangkat daerah	Jumlah dokumen perubahan rencana kerja anggaran (RKA) perangkat daerah yang tersusun sesuai standar dan tepat waktu	Persentase dokumen perencanaan perangkat daerah yang disusun sesuai standar dn tepat waktu / Persentase pelaporan perangkat daerah sesuai standar dan tepat waktu	Kab. Polewali Mandar, Semua Kecamatan, Semua Kelurahan	Sangat Baik; BB; WTP Indeks; Predikat	Sangat Baik; BB; WTP Indeks; Predikat	1 Dokumen	1 Dokumen	100 Persen	100 Persen	2,291,100	2,291,100	Dana Transfer Umum-Dana Alokasi Umum	Indeks kepuasan masyarakat (IKM); Predikat Sistem Akuntabilitas Kinerja Instansi Pemerintah (SAKIP) perangkat daerah; Opini Pengelolaan Keuangan perangkat daerah	Sangat Baik; BB; WTP Indeks; Predikat	8,000,000			
1051707	Evaluasi Kinerja Perangkat Daerah	Indeks kepuasan masyarakat (IKM); Predikat Sistem Akuntabilitas Kinerja Instansi Pemerintah (SAKIP) perangkat daerah; Opini Pengelolaan Keuangan perangkat daerah	Jumlah dokumen akuntabilitas kinerja perangkat daerah yang tersusun sesuai standar dan tepat waktu	Persentase dokumen perencanaan perangkat daerah sesuai standar dn tepat waktu / Persentase pelaporan perangkat daerah sesuai standar dan tepat waktu	Kab. Polewali Mandar, Semua Kecamatan, Semua Kelurahan	Sangat Baik; BB; WTP Indeks; Predikat	Sangat Baik; BB; WTP Indeks; Predikat	1 Dokumen	1 Dokumen	100 Persen	100 Persen	1,801,600	1,801,600	Dana Transfer Umum-Dana Alokasi Umum	Indeks kepuasan masyarakat (IKM); Predikat Sistem Akuntabilitas Kinerja Instansi Pemerintah (SAKIP) perangkat daerah; Opini Pengelolaan Keuangan perangkat daerah	Sangat Baik; BB; WTP Indeks; Predikat	7,221,000			
1051202	<b>Administrasi Keuangan Perangkat Daerah</b>											<b>1,827,452,453</b>	<b>1,556,262,382</b>		<b>3,884,730,044</b>					
1051201	Penyediaan Gaji dan Tunjangan ASN	Indeks kepuasan Masyarakat (IKM) Opini Pengelolaan Keuangan Perangkat Daerah Predikat Sistem Akuntabilitas Kinerja Instansi Pemerintah (SAKIP) perangkat daerah	Jumlah ASN yang dibayarkan gaji dan tunjangan	Persentase penyampaian laporan keuangan sesuai standar dan tepat waktu ; Persentase penyampaian SPM sesuai standar dan tepat waktu	Kab. Polewali Mandar, Semua Kecamatan, Semua Kelurahan	Sangat Baik Indeks WTP Predikat A Predikat	Sangat Baik Indeks WTP Predikat A Predikat	19 PNS	19 PNS	100 Persen	100 Persen	1,825,037,353	1,553,847,282	Dana Transfer Umum-Dana Alokasi Umum	Indeks kepuasan Masyarakat (IKM) Opini Pengelolaan Keuangan Perangkat Daerah Predikat Sistem Akuntabilitas Kinerja Instansi Pemerintah (SAKIP) perangkat daerah	Sangat Baik Indeks WTP Predikat A Predikat	3,876,101,644			

**Perubahan Program dan Kegiatan Perangkat Daerah  
Kabupaten Polewali Mandar  
Tahun 2022**

Unit Organisasi : 1.05.0.00.0.00.90.0000 Badan Penanggulangan Bencana Daerah  
Sub Unit Organisasi : 1.05.0.00.0.00.90.0000 Badan Penanggulangan Bencana Daerah

Kode	Urusan/ Bidang Urusan/ Program/ Kegiatan/ Sub Kegiatan	Indikator Kinerja			Rencana Tahun 2022										Catatan Penting	Prakiraan Maju Rencana Tahun 2023				
		Capaian Program	Keluaran Sub Kegiatan	Hasil Kegiatan	Lokasi Output Kegiatan	Target Capaian Kinerja						Pagu Indikatif (Rp.)		Sumber Dana		Target Capaian Kinerja		Kebutuhan Dana/ Pagu Indikatif (Rp.)		
						Program		Keluaran Sub Kegiatan		Hasil Kegiatan		Sebelum	Sesudah			Sebelum	Sesudah		Tolok Ukur	Target
						Sebelum	Sesudah	Sebelum	Sesudah	Sebelum	Sesudah									
1 0 5 1 2 5	Koordinasi dan Penyusunan Laporan Keuangan Akhir Tahun SKPD	Indeks kepuasan Masyarakat (IKM) Opini Pengelolaan Keuangan Perangkat Daerah Predikat Sistem Akuntabilitas Kinerja Instansi Pemerintah (SAKIP) perangkat daerah	Jumlah dokumen laporan keuangan akhir tahun perangkat daerah yang tersusun sesuai standar dan tepat waktu	Persentase penyampaian laporan keuangan sesuai standar dan tepat waktu ; Persentase penyampaian SPM sesuai standar dan tepat waktu	Kab. Polewali Mandar, Semua Kecamatan, Semua Kelurahan	Sangat Baik Indeks WTP Predikat A Predikat	Sangat Baik Indeks WTP Predikat A Predikat	1 Dokumen	1 Dokumen	100 Persen	100 Persen	2,415,100	2,415,100	Dana Transfer Umum-Dana Alokasi Umum	Indeks kepuasan Masyarakat (IKM) Opini Pengelolaan Keuangan Perangkat Daerah Predikat Sistem Akuntabilitas Kinerja Instansi Pemerintah (SAKIP) perangkat daerah	Sangat Baik Indeks WTP Predikat A Predikat	8,628,400			
1 0 5 1 05	<b>Administrasi Kepegawaian Perangkat Daerah</b>											30,261,000	30,261,000		82,660,000					
1 0 5 1 5 2	Pengadaan Pakaian Dinas Beserta Atribut Kelengkapannya	Indeks kepuasan masyarakat (IKM); Predikat Sistem Akuntabilitas Kinerja Instansi Pemerintah (SAKIP) perangkat daerah; Opini Pengelolaan Keuangan perangkat daerah	Jumlah pasang pakaian dinas yang tersedia	Persentase PNS perangkat daerah yang berkinerja baik	Kab. Polewali Mandar, Semua Kecamatan, Semua Kelurahan	Sangat Baik; BB; WTP Indeks; Predikat	Sangat Baik; BB; WTP Indeks; Predikat	25 Pasang	25 Pasang	80 Persen	80 Persen	0	0	Dana Transfer Umum-Dana Alokasi Umum	Indeks kepuasan masyarakat (IKM); Predikat Sistem Akuntabilitas Kinerja Instansi Pemerintah (SAKIP) perangkat daerah; Opini Pengelolaan Keuangan perangkat daerah	Sangat Baik; BB; WTP Indeks; Predikat	22,660,000			
1 0 5 1 5 9	Pendidikan dan Pelatihan Pegawai Berdasarkan Tugas dan Fungsi	Indeks kepuasan masyarakat (IKM); Predikat Sistem Akuntabilitas Kinerja Instansi Pemerintah (SAKIP) perangkat daerah; Opini Pengelolaan Keuangan perangkat daerah	Jumlah pegawai yang menyelesaikan, pendidikan, pelatihan, dan bimbingan teknis	Persentase PNS perangkat daerah yang berkinerja baik	Kab. Polewali Mandar, Semua Kecamatan, Semua Kelurahan	Sangat Baik; BB; WTP Indeks; Predikat	Sangat Baik; BB; WTP Indeks; Predikat	1 Orang	1 Orang	80 Persen	80 Persen	30,261,000	30,261,000	Dana Transfer Umum-Dana Alokasi Umum	Indeks kepuasan masyarakat (IKM); Predikat Sistem Akuntabilitas Kinerja Instansi Pemerintah (SAKIP) perangkat daerah; Opini Pengelolaan Keuangan perangkat daerah	Sangat Baik; BB; WTP Indeks; Predikat	60,000,000			

**Perubahan Program dan Kegiatan Perangkat Daerah  
Kabupaten Polewali Mandar  
Tahun 2022**

Unit Organisasi : 1.05.0.00.0.00.90.0000 Badan Penanggulangan Bencana Daerah  
Sub Unit Organisasi : 1.05.0.00.0.00.90.0000 Badan Penanggulangan Bencana Daerah

Kode	Urusan/ Bidang Urusan/ Program/ Kegiatan/ Sub Kegiatan	Indikator Kinerja			Rencana Tahun 2022								Catatan Penting	Prakiraan Maju Rencana Tahun 2023						
		Capaian Program	Keluaran Sub Kegiatan	Hasil Kegiatan	Lokasi Output Kegiatan	Target Capaian Kinerja				Pagu Indikatif (Rp.)		Sumber Dana		Target Capaian Kinerja		Kebutuhan Dana/ Pagu Indikatif (Rp.)				
						Program		Keluaran Sub Kegiatan		Hasil Kegiatan				Sebelum	Sesudah		Tolok Ukur	Target		
						Sebelum	Sesudah	Sebelum	Sesudah	Sebelum	Sesudah									
1 0 5 1 0 6	2.0 0 1	Administrasi Umum Perangkat Daerah													263,212,800	256,155,600				515,448,900
1 0 5 1 0 6	2.0 0 1	Penyediaan Komponen Instalasi Listrik/Penerangan Bangunan Kantor	Indeks kepuasan Masyarakat (IKM) Opini Pengelolaan Keuangan Perangkat Daerah Predikat Sistem Akuntabilitas Kinerja Instansi Pemerintah (SAKIP) perangkat daerah	Jumlah jenis komponen instalasi listrik penerangan bangunan kantor	Persentase tertib ketatausahaan kantor ; Persentase sarana dan prasarana kantor kondisi baik ; persentase PNS perangkat daerah yang berkinerja baik	Kab. Polewali Mandar, Semua Kecamatan, Semua Kelurahan	Sangat Baik Indeks WTP Predikat A Predikat	Sangat Baik Indeks WTP Predikat A Predikat	1 Jenis	1 Jenis	80 Persen	80 Persen	1,072,000	1,072,000	Dana Transfer Umum-Dana Alokasi Umum	Indeks kepuasan Masyarakat (IKM) Opini Pengelolaan Keuangan Perangkat Daerah Predikat Sistem Akuntabilitas Kinerja Instansi Pemerintah (SAKIP) perangkat daerah	Sangat Baik Indeks WTP Predikat A Predikat	3,000,000		
1 0 5 1 0 6	2.0 0 3	Penyediaan Peralatan Rumah Tangga	Indeks kepuasan Masyarakat (IKM) Opini Pengelolaan Keuangan Perangkat Daerah Predikat Sistem Akuntabilitas Kinerja Instansi Pemerintah (SAKIP) perangkat daerah	Jumlah jenis alat- alat rumah tangga yang tersedia	Persentase tertib ketatausahaan kantor ; Persentase sarana dan prasarana kantor kondisi baik ; persentase PNS perangkat daerah yang berkinerja baik	Kab. Polewali Mandar, Semua Kecamatan, Semua Kelurahan	Sangat Baik Indeks WTP Predikat A Predikat	Sangat Baik Indeks WTP Predikat A Predikat	1 Jenis	1 Jenis	80 Persen	80 Persen	721,000	721,000	Dana Transfer Umum-Dana Alokasi Umum	Indeks kepuasan Masyarakat (IKM) Opini Pengelolaan Keuangan Perangkat Daerah Predikat Sistem Akuntabilitas Kinerja Instansi Pemerintah (SAKIP) perangkat daerah	Sangat Baik Indeks WTP Predikat A Predikat	2,160,000		

**Perubahan Program dan Kegiatan Perangkat Daerah  
Kabupaten Polewali Mandar  
Tahun 2022**

Unit Organisasi : 1.05.0.00.0.00.90.0000 Badan Penanggulangan Bencana Daerah  
Sub Unit Organisasi : 1.05.0.00.0.00.90.0000 Badan Penanggulangan Bencana Daerah

Kode	Urusan/ Bidang Urusan/ Program/ Kegiatan/ Sub Kegiatan	Indikator Kinerja			Rencana Tahun 2022										Catatan Penting	Prakiraan Maju Rencana Tahun 2023				
		Capaian Program	Keluaran Sub Kegiatan	Hasil Kegiatan	Lokasi Output Kegiatan	Target Capaian Kinerja						Pagu Indikatif (Rp.)		Sumber Dana		Target Capaian Kinerja		Kebutuhan Dana/ Pagu Indikatif (Rp.)		
						Program		Keluaran Sub Kegiatan		Hasil Kegiatan		Sebelum	Sesudah			Sebelum	Sesudah		Tolok Ukur	Target
						Sebelum	Sesudah	Sebelum	Sesudah	Sebelum	Sesudah									
105164	Penyediaan Bahan Logistik Kantor	Indeks kepuasan Masyarakat (IKM) Opini Pengelolaan Keuangan Perangkat Daerah Predikat Sistem Akuntabilitas Kinerja Instansi Pemerintah (SAKIP) perangkat daerah	Jumlah makan minum yang tersedia	Persentase tertib ketatausahaan kantor ; Persentase sarana dan prasarana kantor kondisi baik ; persentase PNS perangkat daerah yang berkinerja baik	Kab. Polewali Mandar, Semua Kecamatan, Semua Kelurahan	Sangat Baik Indeks WTP Predikat A Predikat	Sangat Baik Indeks WTP Predikat A Predikat	638 Kotak	638 Kotak	80 Persen	80 Persen	11,640,000	11,640,000	Dana Transfer Umum-Dana Alokasi Umum	Indeks kepuasan Masyarakat (IKM) Opini Pengelolaan Keuangan Perangkat Daerah Predikat Sistem Akuntabilitas Kinerja Instansi Pemerintah (SAKIP) perangkat daerah	Sangat Baik Indeks WTP Predikat A Predikat	29,000,000			
105165	Penyediaan Barang Cetakan dan Peggandaan	Indeks kepuasan Masyarakat (IKM) Opini Pengelolaan Keuangan Perangkat Daerah Predikat Sistem Akuntabilitas Kinerja Instansi Pemerintah (SAKIP) perangkat daerah	Jumlah jenis cetakan dan penggandaan yang tersedia	Persentase tertib ketatausahaan kantor ; Persentase sarana dan prasarana kantor kondisi baik ; persentase PNS perangkat daerah yang berkinerja baik	Kab. Polewali Mandar, Semua Kecamatan, Semua Kelurahan	Sangat Baik Indeks WTP Predikat A Predikat	Sangat Baik Indeks WTP Predikat A Predikat	3 Jenis	3 Jenis	80 Persen	80 Persen	3,610,000	13,627,800	Dana Transfer Umum-Dana Alokasi Umum	Indeks kepuasan Masyarakat (IKM) Opini Pengelolaan Keuangan Perangkat Daerah Predikat Sistem Akuntabilitas Kinerja Instansi Pemerintah (SAKIP) perangkat daerah	Sangat Baik Indeks WTP Predikat A Predikat	7,279,800			
105166	Penyediaan Bahan Bacaan dan Peraturan Perundang-undangan	Indeks kepuasan Masyarakat (IKM) Opini Pengelolaan Keuangan Perangkat Daerah Predikat Sistem Akuntabilitas Kinerja Instansi Pemerintah (SAKIP) perangkat daerah	Jumlah jenis bahan bacaan dan peraturan perundang-undangan	Persentase tertib ketatausahaan kantor ; Persentase sarana dan prasarana kantor kondisi baik ; persentase PNS perangkat daerah yang berkinerja baik	Kab. Polewali Mandar, Semua Kecamatan, Semua Kelurahan	Sangat Baik Indeks WTP Predikat A Predikat	Sangat Baik Indeks WTP Predikat A Predikat	2 Jenis	2 Jenis	80 Persen	80 Persen	2,880,000	2,880,000	Dana Transfer Umum-Dana Alokasi Umum	Indeks kepuasan Masyarakat (IKM) Opini Pengelolaan Keuangan Perangkat Daerah Predikat Sistem Akuntabilitas Kinerja Instansi Pemerintah (SAKIP) perangkat daerah	Sangat Baik Indeks WTP Predikat A Predikat	6,000,000			

**Perubahan Program dan Kegiatan Perangkat Daerah  
Kabupaten Polewali Mandar  
Tahun 2022**

Unit Organisasi : 1.05.0.00.0.00.90.0000 Badan Penanggulangan Bencana Daerah  
Sub Unit Organisasi : 1.05.0.00.0.00.90.0000 Badan Penanggulangan Bencana Daerah

Kode	Urusan/ Bidang Urusan/ Program/ Kegiatan/ Sub Kegiatan	Indikator Kinerja			Rencana Tahun 2022								Catatan Penting	Prakiraan Maju Rencana Tahun 2023				
		Capaian Program	Keluaran Sub Kegiatan	Hasil Kegiatan	Lokasi Output Kegiatan	Target Capaian Kinerja				Pagu Indikatif (Rp.)		Sumber Dana		Target Capaian Kinerja		Kebutuhan Dana/ Pagu Indikatif (Rp.)		
						Program		Keluaran Sub Kegiatan		Hasil Kegiatan				Sebelum	Sesudah		Tolok Ukur	Target
						Sebelum	Sesudah	Sebelum	Sesudah	Sebelum	Sesudah							
105167	Penyediaan Bahan/Material	Indeks kepuasan Masyarakat (IKM) Opini Pengelolaan Keuangan Perangkat Daerah Predikat Sistem Akuntabilitas Kinerja Instansi Pemerintah (SAKIP) perangkat daerah	Jumlah jenis alat tulis kantor yang tersedia	Persentase tertib ketatausahaan kantor ; Persentase sarana dan prasarana kantor kondisi baik ; persentase PNS perangkat daerah yang berkinerja baik	Kab. Polewali Mandar, Semua Kecamatan, Semua Kelurahan	Sangat Baik Indeks WTP Predikat A Predikat	Sangat Baik Indeks WTP Predikat A Predikat	26 Jenis	26 Jenis	80 Persen	80 Persen	13,623,300	13,623,300	Dana Transfer Umum-Dana Alokasi Umum	Indeks kepuasan Masyarakat (IKM) Opini Pengelolaan Keuangan Perangkat Daerah Predikat Sistem Akuntabilitas Kinerja Instansi Pemerintah (SAKIP) perangkat daerah	Sangat Baik Indeks WTP Predikat A Predikat	0	
105169	Penyelenggaraan Rapat Koordinasi dan Konsultasi SKPD	Indeks kepuasan Masyarakat (IKM) Opini Pengelolaan Keuangan Perangkat Daerah Predikat Sistem Akuntabilitas Kinerja Instansi Pemerintah (SAKIP) perangkat daerah	Jumlah laporan koordinasi dan konsultasi dalam daerah Jumlah laporan koordinasi dan konsultasi luar daerah	Persentase tertib ketatausahaan kantor ; Persentase sarana dan prasarana kantor kondisi baik ; persentase PNS perangkat daerah yang berkinerja baik	Kab. Polewali Mandar, Semua Kecamatan, Semua Kelurahan	Sangat Baik Indeks WTP Predikat A Predikat	Sangat Baik Indeks WTP Predikat A Predikat	139 Laporan 71 Laporan	139 Laporan 71 Laporan	80 Persen	80 Persen	219,366,500	202,291,500	Dana Transfer Umum-Dana Alokasi Umum	Indeks kepuasan Masyarakat (IKM) Opini Pengelolaan Keuangan Perangkat Daerah Predikat Sistem Akuntabilitas Kinerja Instansi Pemerintah (SAKIP) perangkat daerah	Sangat Baik Indeks WTP Predikat A Predikat	449,509,100	
105161	Dukungan Pelaksanaan Sistem Pemerintahan Berbasis Elektronik pada SKPD	Indeks kepuasan Masyarakat (IKM) Opini Pengelolaan Keuangan Perangkat Daerah Predikat Sistem Akuntabilitas Kinerja Instansi Pemerintah (SAKIP) perangkat daerah	Jumlah informasi pengaduan dan aspirasi publik	Persentase tertib ketatausahaan kantor ; Persentase sarana dan prasarana kantor kondisi baik ; persentase PNS perangkat daerah yang berkinerja baik	Kab. Polewali Mandar, Semua Kecamatan, Semua Kelurahan	Sangat Baik Indeks WTP Predikat A Predikat	Sangat Baik Indeks WTP Predikat A Predikat	1 Jenis	1 Jenis	80 Persen	80 Persen	10,300,000	10,300,000	Dana Transfer Umum-Dana Alokasi Umum	Indeks kepuasan Masyarakat (IKM) Opini Pengelolaan Keuangan Perangkat Daerah Predikat Sistem Akuntabilitas Kinerja Instansi Pemerintah (SAKIP) perangkat daerah	Sangat Baik Indeks WTP Predikat A Predikat	18,500,000	

**Perubahan Program dan Kegiatan Perangkat Daerah  
Kabupaten Polewali Mandar  
Tahun 2022**

Unit Organisasi : 1.05.0.00.0.00.90.0000 Badan Penanggulangan Bencana Daerah

Sub Unit Organisasi : 1.05.0.00.0.00.90.0000 Badan Penanggulangan Bencana Daerah

Kode	Urusan/ Bidang Urusan/ Program/ Kegiatan/ Sub Kegiatan	Indikator Kinerja			Rencana Tahun 2022								Catatan Penting	Prakiraan Maju Rencana Tahun 2023																	
		Capaian Program	Keluaran Sub Kegiatan	Hasil Kegiatan	Lokasi Output Kegiatan	Target Capaian Kinerja				Pagu Indikatif (Rp.)		Sumber Dana		Target Capaian Kinerja		Kebutuhan Dana/ Pagu Indikatif (Rp.)															
						Program		Keluaran Sub Kegiatan		Hasil Kegiatan				Sebelum	Sesudah		Tolok Ukur	Target													
						Sebelum	Sesudah	Sebelum	Sesudah	Sebelum	Sesudah																				
105107	Pengadaan Barang Milik Daerah Penunjang Urusan Pemerintah Daerah																	39,929,800	48,963,200				59,000,000								
1051075	Pengadaan Mebel	Indeks kepuasan Masyarakat (IKM) Opini Pengelolaan Keuangan Perangkat Daerah Predikat Sistem Akuntabilitas Kinerja Instansi Pemerintah (SAKIP) perangkat daerah	Jumlah jenis mebeleur yang tersedia	Persentase ketersediaan sarana dan prasarana kebutuhan kantor	Kab. Polewali Mandar, Semua Kecamatan, Semua Kelurahan	Sangat Baik ; Indeks WTP ; Predikat A ; Predikat	Sangat Baik ; Indeks WTP ; Predikat A ; Predikat	3 Jenis	3 Jenis	95 Persen	95 Persen	12,929,300	12,929,300	Dana Transfer Umum-Dana Alokasi Umum	Indeks kepuasan Masyarakat (IKM) Opini Pengelolaan Keuangan Perangkat Daerah Predikat Sistem Akuntabilitas Kinerja Instansi Pemerintah (SAKIP) perangkat daerah	Sangat Baik ; Indeks WTP ; Predikat A ; Predikat	20,000,000														
1051076	Pengadaan Peralatan dan Mesin Lainnya	Indeks kepuasan Masyarakat (IKM) Opini Pengelolaan Keuangan Perangkat Daerah Predikat Sistem Akuntabilitas Kinerja Instansi Pemerintah (SAKIP) perangkat daerah	Jumlah pengadaan peralatan kantor	Persentase ketersediaan sarana dan prasarana kebutuhan kantor	Kab. Polewali Mandar, Semua Kecamatan, Semua Kelurahan	Sangat Baik ; Indeks WTP ; Predikat A ; Predikat	Sangat Baik ; Indeks WTP ; Predikat A ; Predikat	3 Unit	3 Unit	95 Persen	95 Persen	27,000,500	36,033,900	Dana Transfer Umum-Dana Alokasi Umum	Indeks kepuasan Masyarakat (IKM) Opini Pengelolaan Keuangan Perangkat Daerah Predikat Sistem Akuntabilitas Kinerja Instansi Pemerintah (SAKIP) perangkat daerah	Sangat Baik ; Indeks WTP ; Predikat A ; Predikat	39,000,000														
105108	Penyediaan Jasa Penunjang Urusan Pemerintahan Daerah																							79,554,750	98,612,862						160,230,000



**Perubahan Program dan Kegiatan Perangkat Daerah  
Kabupaten Polewali Mandar  
Tahun 2022**

Unit Organisasi : 1.05.0.00.0.00.90.0000 Badan Penanggulangan Bencana Daerah  
Sub Unit Organisasi : 1.05.0.00.0.00.90.0000 Badan Penanggulangan Bencana Daerah

Kode	Urusan/ Bidang Urusan/ Program/ Kegiatan/ Sub Kegiatan	Indikator Kinerja			Rencana Tahun 2022										Catatan Penting	Prakiraan Maju Rencana Tahun 2023				
		Capaian Program	Keluaran Sub Kegiatan	Hasil Kegiatan	Lokasi Output Kegiatan	Target Capaian Kinerja						Pagu Indikatif (Rp.)		Sumber Dana		Target Capaian Kinerja		Kebutuhan Dana/ Pagu Indikatif (Rp.)		
						Program		Keluaran Sub Kegiatan		Hasil Kegiatan		Sebelum	Sesudah			Sebelum	Sesudah		Tolok Ukur	Target
						Sebelum	Sesudah	Sebelum	Sesudah	Sebelum	Sesudah									
105181	Penyediaan Jasa Surat Menyurat	Indeks kepuasan Masyarakat (IKM) Opini Pengelolaan Keuangan Perangkat Daerah Predikat Sistem Akuntabilitas Kinerja Instansi Pemerintah (SAKIP) perangkat daerah	Jumlah surat masuk dan keluar yang dikelola	Persentase ketersediaan jasa penunjang administrasi kantor	Kab. Polewali Mandar, Semua Kecamatan, Semua Kelurahan	Sangat Baik ; Indeks WTP ; Predikat A ; Predikat	Sangat Baik ; Indeks WTP ; Predikat A ; Predikat	120 Surat	120 Surat	80 Porsen	80 Porsen	41,412,300	41,412,300	Dana Transfer Umum-Dana Alokasi Umum	Indeks kepuasan Masyarakat (IKM) Opini Pengelolaan Keuangan Perangkat Daerah Predikat Sistem Akuntabilitas Kinerja Instansi Pemerintah (SAKIP) perangkat daerah	Sangat Baik ; Indeks WTP ; Predikat A ; Predikat	69,230,000			
105182	Penyediaan Jasa Komunikasi, Sumber Daya Air dan Listrik	Indeks kepuasan Masyarakat (IKM) Opini Pengelolaan Keuangan Perangkat Daerah Predikat Sistem Akuntabilitas Kinerja Instansi Pemerintah (SAKIP) perangkat daerah	Jumlah jenis kebutuhan komunikasi,air dan listrik yang terpenuhi	Persentase ketersediaan jasa penunjang administrasi kantor	Kab. Polewali Mandar, Semua Kecamatan, Semua Kelurahan	Sangat Baik ; Indeks WTP ; Predikat A ; Predikat	Sangat Baik ; Indeks WTP ; Predikat A ; Predikat	3 Jenis	3 Jenis	80 Porsen	80 Porsen	26,564,650	45,622,762	Dana Transfer Umum-Dana Alokasi Umum	Indeks kepuasan Masyarakat (IKM) Opini Pengelolaan Keuangan Perangkat Daerah Predikat Sistem Akuntabilitas Kinerja Instansi Pemerintah (SAKIP) perangkat daerah	Sangat Baik ; Indeks WTP ; Predikat A ; Predikat	70,000,000			
105184	Penyediaan Jasa Pelayanan Umum Kantor	Indeks kepuasan Masyarakat (IKM) Opini Pengelolaan Keuangan Perangkat Daerah Predikat Sistem Akuntabilitas Kinerja Instansi Pemerintah (SAKIP) perangkat daerah	Luas gedung dan halaman kantor kondisi bersih	Persentase ketersediaan jasa penunjang administrasi kantor	Kab. Polewali Mandar, Semua Kecamatan, Semua Kelurahan	Sangat Baik ; Indeks WTP ; Predikat A ; Predikat	Sangat Baik ; Indeks WTP ; Predikat A ; Predikat	1000 meter	1000 meter	80 Porsen	80 Porsen	11,577,800	11,577,800	Dana Transfer Umum-Dana Alokasi Umum	Indeks kepuasan Masyarakat (IKM) Opini Pengelolaan Keuangan Perangkat Daerah Predikat Sistem Akuntabilitas Kinerja Instansi Pemerintah (SAKIP) perangkat daerah	Sangat Baik ; Indeks WTP ; Predikat A ; Predikat	21,000,000			

**Perubahan Program dan Kegiatan Perangkat Daerah  
Kabupaten Polewali Mandar  
Tahun 2022**

Unit Organisasi : 1.05.0.00.0.00.90.0000 Badan Penanggulangan Bencana Daerah  
Sub Unit Organisasi : 1.05.0.00.0.00.90.0000 Badan Penanggulangan Bencana Daerah

Kode	Urusan/ Bidang Urusan/ Program/ Kegiatan/ Sub Kegiatan	Indikator Kinerja			Rencana Tahun 2022								Catatan Penting	Prakiraan Maju Rencana Tahun 2023				
		Capaian Program	Keluaran Sub Kegiatan	Hasil Kegiatan	Lokasi Output Kegiatan	Target Capaian Kinerja				Pagu Indikatif (Rp.)		Sumber Dana		Target Capaian Kinerja		Kebutuhan Dana/ Pagu Indikatif (Rp.)		
						Program		Keluaran Sub Kegiatan		Hasil Kegiatan				Sebelum	Sesudah		Tolok Ukur	Target
						Sebelum	Sesudah	Sebelum	Sesudah	Sebelum	Sesudah							
1 0 5 1 0 9	2.0 0 2	<b>Pemeliharaan Barang Milik Daerah Penunjang Urusan Pemerintahan Daerah</b>											250,754,100	262,754,100			106,335,400	
1 0 5 1 0 9 2	2.0 0 2	Penyediaan Jasa Pemeliharaan, Biaya Pemeliharaan, Pajak, dan Perizinan Kendaraan Dinas Operasional atau Lapangan	Indeks kepuasan Masyarakat (IKM) Opini Pengelolaan Keuangan Perangkat Daerah Predikat Sistem Akuntabilitas Kinerja Instansi Pemerintah (SAKIP) perangkat daerah	Jumlah unit kendaraan dinas operasional yang terpelihara  Jumlah unit kendaraan yang dilengkapi surat izin	Persentase pemenuhan pemeliharaan BMD sesuai RKPBMMD	Kab. Polewali Mandar, Semua Kecamatan, Semua Kelurahan	Sangat Baik ; Indeks WTP ; Predikat A ; Prediktat	Sangat Baik ; Indeks WTP ; Predikat A ; Prediktat	2 Unit 8 Unit	2 Unit 8 Unit	95 Persen 95 Persen	95 Persen 95 Persen	67,054,100	79,054,100	Dana Transfer Umum-Dana Alokasi Umum	Indeks kepuasan Masyarakat (IKM) Opini Pengelolaan Keuangan Perangkat Daerah Predikat Sistem Akuntabilitas Kinerja Instansi Pemerintah (SAKIP) perangkat daerah	Sangat Baik ; Indeks WTP ; Predikat A ; Prediktat	97,035,400
1 0 5 1 0 9 0	2.0 1 0	Pemeliharaan/Rehabilitasi Sarana dan Prasarana Gedung Kantor atau Bangunan Lainnya	Indeks kepuasan Masyarakat (IKM) Opini Pengelolaan Keuangan Perangkat Daerah Predikat Sistem Akuntabilitas Kinerja Instansi Pemerintah (SAKIP) perangkat daerah	Jumlah unit perlengkapan gedung kantor yang terpelihara	Persentase pemenuhan pemeliharaan BMD sesuai RKPBMMD	Kab. Polewali Mandar, Semua Kecamatan, Semua Kelurahan	Sangat Baik ; Indeks WTP ; Predikat A ; Prediktat	Sangat Baik ; Indeks WTP ; Predikat A ; Prediktat	9 Unit	9 Unit	95 Persen 95 Persen	95 Persen 95 Persen	183,700,000	183,700,000	Dana Transfer Umum-Dana Alokasi Umum	Indeks kepuasan Masyarakat (IKM) Opini Pengelolaan Keuangan Perangkat Daerah Predikat Sistem Akuntabilitas Kinerja Instansi Pemerintah (SAKIP) perangkat daerah	Sangat Baik ; Indeks WTP ; Predikat A ; Prediktat	9,300,000
1 0 5 3	0 0	<b>PROGRAM PENANGGULANGAN BENCANA</b>											390,603,100	390,603,100			1,298,673,578	
1 0 5 3	2.0 0 1	<b>Pelayanan Informasi Rawan Bencana Kabupaten/Kota</b>											21,714,200	21,714,200			150,000,000	
1 0 5 3 1 2	2.0 0 2	Sosialisasi, Komunikasi, Informasi dan Edukasi (KIE) Rawan Bencana Kabupaten/Kota (Per Jenis Bencana)	Persentase desa siaga bencana;Waktu tanggap darurat setelah kejadian;Persentase pasca bencana yang tertangani	Jumlah masyarakat yang mengikuti Sosialisasi, Komunikasi, Informasi dan Edukasi (KIE) Rawan Bencana Kabupaten/Kota (Per Jenis Bencana)	Jumlah masyarakat yang mengikuti Sosialisasi, Komunikasi, Informasi dan Edukasi (KIE) Rawan Bencana Kabupaten/Kota (Per Jenis Bencana)	Kab. Polewali Mandar, Semua Kecamatan, Semua Kelurahan	67;72;80 Persen	67;72;80 Persen	30 Orang	30 Orang	30 Orang	30 Orang	21,714,200	21,714,200	Dana Transfer Umum-Dana Alokasi Umum	Persentase desa siaga bencana;Waktu tanggap darurat setelah kejadian;Persentase pasca bencana yang tertangani	67;72;80 Persen	150,000,000

**Perubahan Program dan Kegiatan Perangkat Daerah  
Kabupaten Polewali Mandar  
Tahun 2022**

Unit Organisasi : 1.05.0.00.0.00.90.0000 Badan Penanggulangan Bencana Daerah  
Sub Unit Organisasi : 1.05.0.00.0.00.90.0000 Badan Penanggulangan Bencana Daerah

Kode	Urusan/ Bidang Urusan/ Program/ Kegiatan/ Sub Kegiatan	Indikator Kinerja			Rencana Tahun 2022								Catatan Penting	Prakiraan Maju Rencana Tahun 2023					
		Capaian Program	Keluaran Sub Kegiatan	Hasil Kegiatan	Lokasi Output Kegiatan	Target Capaian Kinerja				Pagu Indikatif (Rp.)		Sumber Dana		Target Capaian Kinerja		Kebutuhan Dana/ Pagu Indikatif (Rp.)			
						Program		Keluaran Sub Kegiatan		Hasil Kegiatan				Sebelum	Sesudah		Tolok Ukur	Target	
						Sebelum	Sesudah	Sebelum	Sesudah	Sebelum	Sesudah								
105302	<b>Pelayanan Pencegahan dan Kesiapsiagaan Terhadap Bencana</b>													90,644,400	90,644,400				1,064,673,578
105323	Pengendalian Operasi dan Penyediaan Sarana Prasarana Kesiapsiagaan Terhadap Bencana Kabupaten/Kota	Persentase desa siaga bencana;Waktu tanggap darurat setelah kejadian;Persentase pasca bencana yang tertangani	Jumlah daerah rawan bencana yang terpantau Jumlah papan informasi yang terpasang	Tersedianya layanan pusdalops penanggulangan bencana dan sarana prasarana kesiapsiagaan terhadap bencana	Kab. Polewali Mandar, Semua Kecamatan, Semua Kelurahan	67;72;80 Persen	67;72;80 Persen	2 Desa 2 Unit	2 Desa 2 Unit	3 Jenis	3 Jenis	26,623,700	26,623,700	Dana Transfer Umum-Dana Alokasi Umum	Persentase desa siaga bencana;Waktu tanggap darurat setelah kejadian;Persentase pasca bencana yang tertangani	67;72;80 Persen	Jam	85,000,000	
105326	Penguatan Kapasitas Kawasan untuk Pencegahan dan Kesiapsiagaan	Persentase desa siaga bencana;Waktu tanggap darurat setelah kejadian;Persentase pasca bencana yang tertangani	Jumlah Forum Pengurangan Risiko Bencana (FPRB) yang dibentuk	Tersedianya layanan pusdalops penanggulangan bencana dan sarana prasarana kesiapsiagaan terhadap bencana	Kab. Polewali Mandar, Semua Kecamatan, Semua Kelurahan	67;72;80 Persen	67;72;80 Persen	1 forum	1 Forum	3 Jenis	3 Jenis	23,979,600	23,979,600	Dana Transfer Umum-Dana Alokasi Umum	Persentase desa siaga bencana;Waktu tanggap darurat setelah kejadian;Persentase pasca bencana yang tertangani	67;72;80 Persen	Jam	40,000,000	
105327	Penanganan Pascabencana Kabupaten/Kota	Persentase desa siaga bencana;Waktu tanggap darurat setelah kejadian;Persentase pasca bencana yang tertangani	Jumlah pascabencana yang tertangani	Tersedianya layanan pusdalops penanggulangan bencana dan sarana prasarana kesiapsiagaan terhadap bencana	Kab. Polewali Mandar, Semua Kecamatan, Semua Kelurahan	67;72;80 Persen	67;72;80 Persen	5 kejadian	5 Kejadian	3 Jenis	3 Jenis	40,041,100	40,041,100	Dana Transfer Umum-Dana Alokasi Umum	Persentase desa siaga bencana;Waktu tanggap darurat setelah kejadian;Persentase pasca bencana yang tertangani	67;72;80 Persen	Jam	103,473,678	
105328	Pengembangan Kapasitas Tim Reaksi Cepat (TRC) Bencana Kabupaten/Kota	Persentase desa siaga bencana;Waktu tanggap darurat setelah kejadian;Persentase pasca bencana yang tertangani	Jumlah SDM Tim Reaksi Cepat (TRC) penanggulangan bencana yang dikembangkan	Tersedianya layanan pusdalops penanggulangan bencana dan sarana prasarana kesiapsiagaan terhadap bencana	Kab. Polewali Mandar, Semua Kecamatan, Semua Kelurahan	67;72;80 Persen	67;72;80 Persen	17 Orang	17 Orang	3 Jenis	3 Jenis	0	0	Dana Transfer Umum-Dana Alokasi Umum	Persentase desa siaga bencana;Waktu tanggap darurat setelah kejadian;Persentase pasca bencana yang tertangani	67;72;80 Persen	Jam	36,199,900	
105320	Gladi Kesiapsiagaan Terhadap Bencana	Persentase desa siaga bencana;Waktu tanggap darurat setelah kejadian;Persentase pasca bencana yang tertangani	Jumlah masyarakat yang mengikuti simulasi kesiapsiagaan terhadap bencana	Tersedianya layanan pusdalops penanggulangan bencana dan sarana prasarana kesiapsiagaan terhadap bencana	Kab. Polewali Mandar, Semua Kecamatan, Semua Kelurahan	67;72;80 Persen	67;72;80 Persen	100 Orang	100 Orang	3 Jenis	3 Jenis	0	0	Dana Transfer Umum-Dana Alokasi Umum	Persentase desa siaga bencana;Waktu tanggap darurat setelah kejadian;Persentase pasca bencana yang tertangani	67;72;80 Persen	Jam	200,000,000	
105303	<b>Pelayanan Penyelamatan dan Evakuasi Korban Bencana</b>													278,244,500	278,244,500				84,000,000
105332	Respon Cepat Darurat Bencana Kabupaten/Kota	Persentase desa siaga bencana;Waktu tanggap darurat setelah kejadian;Persentase pasca bencana yang tertangani	Jumlah kejadian bencana yang teridentifikasi dan terverifikasi	Tersedianya data kejadian bencana	Kab. Polewali Mandar, Semua Kecamatan, Semua Kelurahan	67;72;80 Persen	67;72;80 Persen	50 kejadian	50 Kejadian	50 Kejadian	50 Kejadian	278,244,500	278,244,500	Dana Transfer Umum-Dana Alokasi Umum	Persentase desa siaga bencana;Waktu tanggap darurat setelah kejadian;Persentase pasca bencana yang tertangani	67;72;80 Persen	Jam	84,000,000	

**Perubahan Program dan Kegiatan Perangkat Daerah  
Kabupaten Polewali Mandar  
Tahun 2022**

Unit Organisasi : 1.05.0.00.0.00.90.0000 Badan Penanggulangan Bencana Daerah  
Sub Unit Organisasi : 1.05.0.00.0.00.90.0000 Badan Penanggulangan Bencana Daerah

Kode	Urusan/ Bidang Urusan/ Program/ Kegiatan/ Sub Kegiatan	Indikator Kinerja			Rencana Tahun 2022								Catatan Penting	Prakiraan Maju Rencana Tahun 2023				
		Capaian Program	Keluaran Sub Kegiatan	Hasil Kegiatan	Lokasi Output Kegiatan	Target Capaian Kinerja				Pagu Indikatif (Rp.)		Sumber Dana		Target Capaian Kinerja		Kebutuhan Dana/ Pagu Indikatif (Rp.)		
						Program		Keluaran Sub Kegiatan		Hasil Kegiatan				Sebelum	Sesudah		Tolok Ukur	Target
						Sebelum	Sesudah	Sebelum	Sesudah	Sebelum	Sesudah							
<b>TOTAL</b>											<b>2,890,482,903</b>	<b>2,652,327,144</b>			<b>6,131,038,922</b>			

**Perubahan Program dan Kegiatan Perangkat Daerah  
Kabupaten Polewali Mandar  
Tahun 2022**

Unit Organisasi : 1.06.0.00.0.00.15.0000 Dinas Sosial  
Sub Unit Organisasi : 1.06.0.00.0.00.15.0000 Dinas Sosial

Kode	Urusan/ Bidang Urusan/ Program/ Kegiatan/ Sub Kegiatan	Indikator Kinerja			Rencana Tahun 2022								Catatan Penting	Prakiraan Maju Rencana Tahun 2023									
		Capaian Program	Keluaran Sub Kegiatan	Hasil Kegiatan	Lokasi Output Kegiatan	Target Capaian Kinerja						Pagu Indikatif (Rp.)		Sumber Dana	Target Capaian Kinerja		Kebutuhan Dana/ Pagu Indikatif (Rp.)						
						Program		Keluaran Sub Kegiatan		Hasil Kegiatan					Tolok Ukur	Target							
						Sebelum	Sesudah	Sebelum	Sesudah	Sebelum	Sesudah	Sebelum						Sesudah					
1		<b>URUSAN PEMERINTAHAN WAJIB YANG BERKAITAN DENGAN PELAYANAN DASAR</b>																					
1	0 6	<b>URUSAN PEMERINTAHAN BIDANG SOSIAL</b>																	7,254,398,974	7,294,002,233		4,307,749,625	
1	0 6 1	<b>PROGRAM PENUNJANG URUSAN PEMERINTAHAN DAERAH KABUPATEN/KOTA</b>																	2,927,495,674	2,937,098,933		3,024,209,369	
1	0 6 1	2. 01	<b>Perencanaan, Penganggaran, dan Evaluasi Kinerja Perangkat Daerah</b>																	22,067,800	22,067,800		28,433,950
1	0 6 1	2.0 0 1 1	Penyusunan Dokumen Perencanaan Perangkat Daerah	Persentase dokumen perencanaan perangkat daerah yang disusun sesuai standar dan tepat waktu	Jumlah dokumen rencana kerja anggaran perangkat daerah yang tersusun sesuai standar dan tepat waktu	Jumlah Dokumen perencanaan penganggaran dan evaluasi kinerja perangkat daerah	Kab. Polewali Mandar, Semua Kecamatan, Semua Kelurahan	100 Persen	100 Persen	2 dokumen	2 dokumen	6 dokumen	6 dokumen	9,999,800	9,999,800	Dana Transfer Umum - Dana Bagi Hasil	Persentase dokumen perencanaan perangkat daerah yang disusun sesuai standar dan tepat waktu	100 Persen	10,500,000				
1	0 6 1	2.0 0 1 6	Koordinasi dan Penyusunan Laporan Capaian Kinerja dan Ikhtisar Realisasi Kinerja SKPD	Persentase dokumen perencanaan perangkat daerah yang disusun sesuai standar dan tepat waktu	jumlah dokumen kinerja yg dihasilkan	Jumlah Dokumen perencanaan penganggaran dan evaluasi kinerja perangkat daerah	Kab. Polewali Mandar, Semua Kecamatan, Semua Kelurahan	100 Persen	100 Persen	1 dokumen	1 dokumen	6 dokumen	6 dokumen	6,449,600	6,449,600	Dana Transfer Umum-Dana Alokasi Umum	Persentase dokumen perencanaan perangkat daerah yang disusun sesuai standar dan tepat waktu	100 Persen	12,034,000				
1	0 6 1	2.0 0 1 7	Evaluasi Kinerja Perangkat Daerah	Persentase dokumen perencanaan perangkat daerah yang disusun sesuai standar dan tepat waktu	Jumlah rekomendasi hasil monitoring evaluasi dan pelaporan kinerja yang sesuai standar dan tepat waktu	Jumlah Dokumen perencanaan penganggaran dan evaluasi kinerja perangkat daerah	Kab. Polewali Mandar, Semua Kecamatan, Semua Kelurahan	100 Persen	100 Persen	1 dokumen	1 dokumen	6 dokumen	6 dokumen	5,618,400	5,618,400	Dana Transfer Umum - Dana Bagi Hasil	Persentase dokumen perencanaan perangkat daerah yang disusun sesuai standar dan tepat waktu	100 Persen	5,899,950				
1	0 6 1	2. 02	<b>Administrasi Keuangan Perangkat Daerah</b>																	2,350,301,574	2,294,904,833		2,420,279,644
1	0 6 1	2.0 0 2 1	Penyediaan Gaji dan Tunjangan ASN	Persenase PNS perangkat daerah yang berkinerja baik	jumlah pns	Jumlah ASN yang masuk dalam daftar gaji dan ampra gaji bulanan dalam 1 tahun	Kab. Polewali Mandar, Semua Kecamatan, Semua Kelurahan	85 Persen	85 Persen	25 orang	23 orang	25 ASN	23 ASN	2,344,867,474	2,289,470,733	Dana Transfer Umum-Dana Alokasi Umum Dana Transfer Khusus - Dana Alokasi Khusus Fisik	Persenase PNS perangkat daerah yang berkinerja baik	85 Persen	2,414,573,944				
1	0 6 1	2.0 0 2 5	Koordinasi dan Penyusunan Laporan Keuangan Akhir Tahun SKPD	Persenase PNS perangkat daerah yang berkinerja baik	jumlah dokumen laporan keuangan akhir tahun sesuai standar dan tepat waktu	Jumlah ASN yang masuk dalam daftar gaji dan ampra gaji bulanan dalam 1 tahun		85 Persen	85 Persen	1 dokumen	1 dokumen	25 ASN	23 ASN	5,434,100	5,434,100	Dana Transfer Umum - Dana Bagi Hasil	Persenase PNS perangkat daerah yang berkinerja baik	85 Persen	5,705,700				
1	0 6 1	2. 03	<b>Administrasi Barang Milik Daerah pada Perangkat Daerah</b>																	2,400,000	2,400,000		2,520,000

**Perubahan Program dan Kegiatan Perangkat Daerah  
Kabupaten Polewali Mandar  
Tahun 2022**

Unit Organisasi : 1.06.0.00.0.00.15.0000 Dinas Sosial

Sub Unit Organisasi : 1.06.0.00.0.00.15.0000 Dinas Sosial

Kode	Urusan/ Bidang Urusan/ Program/ Kegiatan/ Sub Kegiatan	Indikator Kinerja			Rencana Tahun 2022								Catatan Penting	Prakiraan Maju Rencana Tahun 2023				
		Capaian Program	Keluaran Sub Kegiatan	Hasil Kegiatan	Lokasi Output Kegiatan	Target Capaian Kinerja				Pagu Indikatif (Rp.)		Sumber Dana		Target Capaian Kinerja		Kebutuhan Dana/ Pagu Indikatif (Rp.)		
						Program		Keluaran Sub Kegiatan		Hasil Kegiatan				Sebelum	Sesudah		Tolok Ukur	Target
						Sebelum	Sesudah	Sebelum	Sesudah	Sebelum	Sesudah							
10610306	Penatausahaan Barang Milik Daerah pada SKPD	Persentase penyampaian laporan aset sesuai standar dan tepat waktu	jumlah laporan aset yang disusun	Jumlah Dokumen BMD yg disusun	Kab. Polewali Mandar, Semua Kecamatan, Semua Kelurahan	97,78 Persen	97,78 Persen	1 dokumen	1 dokumen	1 laporan	1 laporan	2,400,000	2,400,000	Dana Transfer Umum - Dana Bagi Hasil	Persentase penyampaian laporan aset sesuai standar dan tepat waktu	97,78 Persen	2,520,000	
106105	<b>Administrasi Kepegawaian Perangkat Daerah</b>											0	0			17,000,000		
106152	Pengadaan Pakaian Dinas Beserta Atribut Kelengkapannya	Persentase PNS perangkat daerah yang berkinerja baik	jumlah pakaian dinas yang tersedia	jumlah Pakaian Dinas yg disediakan	Kab. Polewali Mandar, Semua Kecamatan, Semua Kelurahan	85 Persen	85 Persen	25 set	25 set	25 set	25 set	0	0	Dana Transfer Umum - Dana Bagi Hasil	Persentase PNS perangkat daerah yang berkinerja baik	85 Persen	17,000,000	
106106	<b>Administrasi Umum Perangkat Daerah</b>											254,312,600	299,316,400			173,733,625		
106161	Penyediaan Komponen Instalasi Listrik/Penerangan Bangunan Kantor	Persentase sarana dan prasarana kantor kondisi baik	jumlah komponen listrik instalasi penerangan yang tersedia	Persentase Administrasi Perangkat daerah yg tersedia pada Perangkat daerah	Kab. Polewali Mandar, Semua Kecamatan, Semua Kelurahan	77 Persen	77 Persen	7 jenis	7 jenis	100 persen	100 persen	2,934,500	2,934,500	Dana Transfer Umum - Dana Bagi Hasil	Persentase sarana dan prasarana kantor kondisi baik	77 Persen	5,250,000	
106162	Penyediaan Peralatan dan Perlengkapan Kantor	Persentase sarana dan prasarana kantor kondisi baik	jumlah peralatan dan perlengkapan kantor yg terpelihara	Persentase Administrasi Perangkat daerah yg tersedia pada Perangkat daerah	Kab. Polewali Mandar, Semua Kecamatan, Semua Kelurahan	77 Persen	77 Persen	37 unit	37 unit	100 persen	100 persen	10,374,000	10,374,000	Dana Transfer Umum - Dana Bagi Hasil Dana Transfer Khusus - Dana Alokasi Khusus Fisik	Persentase sarana dan prasarana kantor kondisi baik	77 Persen	12,600,000	
106164	Penyediaan Bahan Logistik Kantor	Persentase sarana dan prasarana kantor kondisi baik	jumlah makan minum yang tersedia	Persentase Administrasi Perangkat daerah yg tersedia pada Perangkat daerah	Kab. Polewali Mandar, Semua Kecamatan, Semua Kelurahan	77 Persen	77 Persen	2 paket	2 paket	100 persen	100 persen	25,000,000	25,000,000	Dana Transfer Umum - Dana Bagi Hasil	Persentase sarana dan prasarana kantor kondisi baik	77 Persen	26,500,000	
106165	Penyediaan Barang Cetakan dan Penggandaan	Persentase sarana dan prasarana kantor kondisi baik	jumlah jenis cetak penggandaan yang tersedia	Persentase Administrasi Perangkat daerah yg tersedia pada Perangkat daerah	Kab. Polewali Mandar, Semua Kecamatan, Semua Kelurahan	77 Persen	77 Persen	3 jenis	3 jenis	100 persen	100 persen	24,847,700	24,847,700	Dana Transfer Umum - Dana Bagi Hasil	Persentase sarana dan prasarana kantor kondisi baik	77 Persen	11,363,625	
106166	Penyediaan Bahan Bacaan dan Peraturan Perundang- undangan	Persentase sarana dan prasarana kantor kondisi baik	jumlah jenis bacaan dan perundangan yang disediakan	Persentase Administrasi Perangkat daerah yg tersedia pada Perangkat daerah	Kab. Polewali Mandar, Semua Kecamatan, Semua Kelurahan	77 Persen	77 Persen	36 eks	36 eks	100 persen	100 persen	3,960,000	3,960,000	Dana Transfer Umum - Dana Bagi Hasil	Persentase sarana dan prasarana kantor kondisi baik	77 Persen	4,200,000	

**Perubahan Program dan Kegiatan Perangkat Daerah  
Kabupaten Polewali Mandar  
Tahun 2022**

Unit Organisasi : 1.06.0.00.0.00.15.0000 Dinas Sosial  
Sub Unit Organisasi : 1.06.0.00.0.00.15.0000 Dinas Sosial

Kode	Urusan/ Bidang Urusan/ Program/ Kegiatan/ Sub Kegiatan	Indikator Kinerja			Rencana Tahun 2022								Catatan Penting	Prakiraan Maju Rencana Tahun 2023				
		Capaian Program	Keluaran Sub Kegiatan	Hasil Kegiatan	Lokasi Output Kegiatan	Target Capaian Kinerja				Pagu Indikatif (Rp.)		Sumber Dana		Target Capaian Kinerja		Kebutuhan Dana/ Pagu Indikatif (Rp.)		
						Program		Keluaran Sub Kegiatan		Hasil Kegiatan				Sebelum	Sesudah		Tolok Ukur	Target
						Sebelum	Sesudah	Sebelum	Sesudah	Sebelum	Sesudah							
10612067	Penyediaan Bahan/Material	Persentase sarana dan prasarana kantor kondisi baik	jumlah jenis alat kantor yang tersedia	Persentase Administrasi Perangkat daerah yg tersedia pada Perangkat daerah	Kab. Polewali Mandar, Semua Kecamatan, Semua Kelurahan	77 Persen	77 Persen	38 jenis	38 jenis	100 persen	100 persen	13,805,200	13,805,200	Dana Transfer Umum - Dana Bagi Hasil	Persentase sarana dan prasarana kantor kondisi baik	77 Persen	10,920,000	
10612069	Penyelenggaraan Rapat Koordinasi dan Konsultasi SKPD	Persentase sarana dan prasarana kantor kondisi baik	jumlah laporan koordinasi dan konsultasi dalam daerah jumlah laporan koordinasi dan konsultasi luar daerah	Persentase Administrasi Perangkat daerah yg tersedia pada Perangkat daerah	Kab. Polewali Mandar, Semua Kecamatan, Semua Kelurahan	77 Persen	77 Persen	49 laporan 32 laporan	49 laporan 32 laporan	100 persen	100 persen	173,391,200	218,395,000	Dana Transfer Umum-Dana Alokasi Umum	Persentase sarana dan prasarana kantor kondisi baik	77 Persen	102,900,000	
1061208	<b>Penyediaan Jasa Penunjang Urusan Pemerintahan Daerah</b>												<b>194,942,700</b>	<b>194,945,650</b>		<b>207,042,150</b>		
10612081	Penyediaan Jasa Surat Menyurat	Persentase tertib ketatausahaan kantor	jumlah surat masuk yang dikelola	Persentase Administrasi umum daerah yang tersedia pada perangkat daerah	Kab. Polewali Mandar, Semua Kecamatan, Semua Kelurahan	80 Persen	80 Persen	1000 surat	1000 surat	100 persen	100 persen	2,382,900	2,382,900	Dana Transfer Umum - Dana Bagi Hasil	Persentase tertib ketatausahaan kantor	80 Persen	2,502,150	
10612082	Penyediaan Jasa Komunikasi, Sumber Daya Air dan Listrik	Persentase tertib ketatausahaan kantor	jumlah jenis kebutuhan komunikasi,air dan listrik yg terpenuhi	Persentase Administrasi umum daerah yang tersedia pada perangkat daerah	Kab. Polewali Mandar, Semua Kecamatan, Semua Kelurahan	80 Persen	80 Persen	6 jenis	6 jenis	100 persen	100 persen	34,399,800	34,402,750	Dana Transfer Umum - Dana Bagi Hasil Dana Transfer Khusus - Dana Alokasi Khusus Fisik	Persentase tertib ketatausahaan kantor	80 Persen	36,120,000	
10612083	Penyediaan Jasa Peralatan dan Perlengkapan Kantor	Persentase tertib ketatausahaan kantor	jumlah jenis perlengkapan gedung kantor yang tersedia	Persentase Administrasi umum daerah yang tersedia pada perangkat daerah	Kab. Polewali Mandar, Semua Kecamatan, Semua Kelurahan	80 Persen	80 Persen	15 jenis	15 jenis	100 persen	100 persen	25,560,000	25,560,000	Dana Transfer Umum - Dana Bagi Hasil	Persentase tertib ketatausahaan kantor	80 Persen	26,250,000	
10612084	Penyediaan Jasa Pelayanan Umum Kantor	Persentase tertib ketatausahaan kantor	Jumlah tenaga PTT yang diupah	Persentase Administrasi umum daerah yang tersedia pada perangkat daerah	Kab. Polewali Mandar, Semua Kecamatan, Semua Kelurahan	80 Persen	80 Persen	13 orang	15 orang	100 persen	100 persen	132,600,000	132,600,000	Dana Transfer Umum - Dana Bagi Hasil	Persentase tertib ketatausahaan kantor	80 Persen	142,170,000	
1061209	<b>Pemeliharaan Barang Milik Daerah Penunjang Urusan Pemerintahan Daerah</b>												<b>103,471,000</b>	<b>123,464,250</b>		<b>175,200,000</b>		
10612091	Penyediaan Jasa Pemeliharaan, Biaya Pemeliharaan dan Pajak Kendaraan Perorangan Dinas atau Kendaraan Dinas Jabatan	Persentase penyampaian laporan aset sesuai standar dan tepat waktu	jumlah unit kendaraan yang dilengkapi surat izin Jumlah unit kendaraan yg dipelihara	Persentase barang Milik Daerah pada perangkat daerah	Kab. Polewali Mandar, Semua Kecamatan, Semua Kelurahan	97,78 Persen	97,78 Persen	8 unit 4 unit	8 unit 4 unit	100 persen	100 persen	79,471,000	99,464,250	Dana Transfer Umum - Dana Bagi Hasil	Persentase penyampaian laporan aset sesuai standar dan tepat waktu	97,78 Persen	150,000,000	

**Perubahan Program dan Kegiatan Perangkat Daerah  
Kabupaten Polewali Mandar  
Tahun 2022**

Unit Organisasi : 1.06.0.00.0.00.15.0000 Dinas Sosial

Sub Unit Organisasi : 1.06.0.00.0.00.15.0000 Dinas Sosial

Kode	Urusan/ Bidang Urusan/ Program/ Kegiatan/ Sub Kegiatan	Indikator Kinerja			Rencana Tahun 2022										Catatan Penting	Prakiraan Maju Rencana Tahun 2023				
		Capaian Program	Keluaran Sub Kegiatan	Hasil Kegiatan	Lokasi Output Kegiatan	Target Capaian Kinerja						Pagu Indikatif (Rp.)		Sumber Dana		Target Capaian Kinerja		Kebutuhan Dana/ Pagu Indikatif (Rp.)		
						Program		Keluaran Sub Kegiatan		Hasil Kegiatan		Sebelum	Sesudah			Sebelum	Sesudah		Tolok Ukur	Target
						Sebelum	Sesudah	Sebelum	Sesudah	Sebelum	Sesudah									
1 0 6 0 1 9 9	Pemeliharaan/Rehabilitasi Gedung Kantor dan Bangunan Lainnya	Persentase penyampaian laporan aset sesuai standar dan tepat waktu	jumlah unit gedung kantor yang dipelihara	Persentase barang Milik Daerah pada perangkat daerah	Kab. Polewali Mandar, Semua Kecamatan, Semua Kelurahan	97,78 Persen	97,78 Persen	2 unit	2 unit	100 persen	100 persen	24,000,000	24,000,000	Dana Transfer Umum - Dana Bagi Hasil	Persentase penyampaian laporan aset sesuai standar dan tepat waktu	97,78 Persen	25,200,000			
1 0 6 2	<b>PROGRAM PEMBERDAYAAN SOSIAL</b>											<b>146,379,000</b>	<b>176,379,000</b>		<b>344,000,000</b>					
1 0 6 2	<b>Pemberdayaan Sosial Komunitas Adat Terpencil (KAT)</b>											<b>15,276,600</b>	<b>15,276,600</b>		<b>84,000,000</b>					
1 0 6 2	Fasilitasi Pemberdayaan Sosial KAT	Persentase Masyarakat Miskin Potensial yg diberdayakan	jumlah KK Kat yang mendapatkan fasilitas pemberdayaan sosial	Jumlah Masyarakat KAT yang diberdayakan	Kab. Polewali Mandar, Tutar, Besoangin Utara Kab. Polewali Mandar, Bulu, Bulu	21.00 persen	21.00 persen	84 kk	84 kk	84 kk	84 kk	15,276,600	15,276,600	Dana Transfer Umum-Dana Alokasi Umum	Persentase Masyarakat Miskin Potensial yg diberdayakan	21.00 persen	84,000,000			
1 0 6 2	<b>Pengembangan Potensi Sumber Kesejahteraan Sosial Daerah Kabupaten/Kota</b>											<b>131,102,400</b>	<b>161,102,400</b>		<b>260,000,000</b>					
1 0 6 2	Peningkatan Kemampuan Potensi Sumber Kesejahteraan Sosial Keluarga Kewenangan Kabupaten/Kota	Persentase masyarakat miskin potensi yang diberdayakan	jumlah KUBE yang dibina Jumlah Potensi Sumber Kesejahteraan Sosial (PSKS) yg diberi keterampilan	Jumlah Masyarakat Miskin Potensial yg diberdayakan	Semua Kab/Kota, Semua Kecamatan, Semua Kelurahan	21 Persen	21 Persen	5 kelompok 60 orang	5 kelompok 60 orang	205 orang	205 orang	131,102,400	161,102,400	Dana Transfer Umum - Dana Bagi Hasil	Persentase masyarakat miskin potensi yang diberdayakan	21 Persen	260,000,000			
1 0 6 4	<b>PROGRAM REHABILITASI SOSIAL</b>											<b>140,767,800</b>	<b>140,767,800</b>		<b>227,500,000</b>					
1 0 6 4	<b>Rehabilitasi Sosial Dasar Penyandang Disabilitas Terlantar, Anak Terlantar, Lanjut Usia Terlantar, serta Gelandangan Pengemis di Luar Panti Sosial</b>											<b>85,191,300</b>	<b>85,191,300</b>		<b>157,500,000</b>					
1 0 6 4	Penyediaan Permakanan	Persentase PMKS yang ditangani dalam pelayanan rehabilitasi sosial	jumlah PMKS luar panti yang mendapatkan penyediaan permakanan	Jumlah PMKS luar panti yg ditangani dalam Pelayanan Sosial	Kab. Polewali Mandar, Semua Kecamatan, Semua Kelurahan	33 Persen	33 Persen	30 orang	30 orang	30 orang	30 orang	85,191,300	85,191,300	Dana Transfer Umum-Dana Alokasi Umum	Persentase PMKS yang ditangani dalam pelayanan rehabilitasi sosial	33 Persen	157,500,000			
1 0 6 4	<b>Rehabilitasi Sosial Penyandang Masalah Kesejahteraan Sosial (PMKS) Lainnya Bukan Korban HIV/AIDS dan NAPZA di Luar Panti Sosial</b>											<b>55,576,500</b>	<b>55,576,500</b>		<b>70,000,000</b>					



**Perubahan Program dan Kegiatan Perangkat Daerah  
Kabupaten Polewali Mandar  
Tahun 2022**

Unit Organisasi : 1.06.0.00.0.00.15.0000 Dinas Sosial

Sub Unit Organisasi : 1.06.0.00.0.00.15.0000 Dinas Sosial

Kode	Urusan/ Bidang Urusan/ Program/ Kegiatan/ Sub Kegiatan	Indikator Kinerja			Rencana Tahun 2022								Catatan Penting	Prakiraan Maju Rencana Tahun 2023				
		Capaian Program	Keluaran Sub Kegiatan	Hasil Kegiatan	Lokasi Output Kegiatan	Target Capaian Kinerja				Pagu Indikatif (Rp.)		Sumber Dana		Target Capaian Kinerja		Kebutuhan Dana/ Pagu Indikatif (Rp.)		
						Program		Keluaran Sub Kegiatan		Hasil Kegiatan				Sebelum	Sesudah		Tolok Ukur	Target
						Sebelum	Sesudah	Sebelum	Sesudah	Sebelum	Sesudah							
1 0 6 4 2 8	Pemberian Bimbingan Sosial kepada Keluarga Penyandang Masalah Kesejahteraan Sosial (PMKS) Lainnya Bukan Korban HIV/AIDS dan NAPZA	Persentase PMKS yang ditangani dalam pelayanan rehabilitasi sosial	0 Jumlah ODGJ/WRSE/Terlanta yg ditangani	Jumlah PMKS yang dilayani	Semua Kab/Kota, Semua Kecamatan, Semua Kelurahan Kab. Polewali Mandar, Semua Kecamatan, Semua Kelurahan	33 Persen	33 Persen	00 15 orang	00 15 orang	550 orang	550 orang	55,576,500	55,576,500	Dana Transfer Umum-Dana Alokasi Umum	Persentase PMKS yang ditangani dalam pelayanan rehabilitasi sosial	33 Persen	70,000,000	
1 0 6 5	<b>PROGRAM PERLINDUNGAN DAN JAMINAN SOSIAL</b>											3,939,566,200	3,939,566,200		492,040,256			
1 0 6 5 02	<b>Pengelolaan Data Fakir Miskin Cakupan Daerah Kabupaten/Kota</b>											3,939,566,200	3,939,566,200		492,040,256			
1 0 6 5 2 2	Pengelolaan Data Fakir Miskin Cakupan Daerah Kabupaten/Kota	Persentase masyarakat miskin penerima penjaminan sosial	Jumlah Data Keluarga Miskin yang diverifikasi jumlah KM penerima bantuan pangan yang diverifikasi Jumlah KPM PKH yang diverifikasi Jumlah RTLH yang direhab	Jumlah Data tingkat Kesejahteraan sosial yg divalidasi	Kab. Polewali Mandar, Semua Kecamatan, Semua Kelurahan	71,43 Persen	71,43 Persen	87814 KK 9000 KM 29000 KPM 371 unit	87814 KK 9000 KM 29000 KPM 371 unit	87814 kk	87814 kk	3,939,566,200	3,939,566,200	Dana Transfer Umum-Dana Alokasi Umum Dana Transfer Khusus - Dana Alokasi Khusus Fisik	Persentase masyarakat miskin penerima penjaminan sosial	71,43 Persen	492,040,256	
1 0 6 6	<b>PROGRAM PENANGANAN BENCANA</b>											89,193,400	89,193,400		140,000,000			
1 0 6 6 01	<b>Perlindungan Sosial Korban Bencana Alam dan Sosial Kabupaten/Kota</b>											89,193,400	89,193,400		140,000,000			
1 0 6 6 1 1	Penyediaan Makanan	Persentase Korban Bencana yg ditangani	jumlah paket bantuan sosial yang disalurkan	Persentase Korban Bencana yg diberi bantuan logistik	Kab. Polewali Mandar, Semua Kecamatan, Semua Kelurahan	100 persen	100 persen	150 paket	150 paket	100 persen	100 persen	89,193,400	89,193,400	Dana Transfer Umum - Dana Bagi Hasil	Persentase Korban Bencana yg ditangani	100 persen	140,000,000	
1 0 6 7	<b>PROGRAM PENGELOLAAN TAMAN MAKAM PAHLAWAN</b>											10,996,900	10,996,900		80,000,000			
1 0 6 7 01	<b>Pemeliharaan Taman Makam Pahlawan Nasional Kabupaten/Kota</b>											10,996,900	10,996,900		80,000,000			
1 0 6 7 1 2	Pemeliharaan Taman Makam Pahlawan Nasional Kabupaten/Kota	Persentase lembaga sosial pemberi layanan kesejahteraan sosial	jumlah wahana kesejahteraan sosial yang dijaga	Persentase Wahana Kesejahteraan Sosial yg dikelola	Kab. Polewali Mandar, Tinambung, Galung Lombok Kab. Polewali Mandar, Binuang, Rea	100 Persen	100 Persen	2 lokasi	2 lokasi	100 persen	100 persen	10,996,900	10,996,900	Dana Transfer Umum - Dana Bagi Hasil	Persentase lembaga sosial pemberi layanan kesejahteraan sosial	100 Persen	80,000,000	
<b>TOTAL</b>												<b>7,254,398,974</b>	<b>7,294,002,233</b>		<b>4,307,749,625</b>			

**Perubahan Program dan Kegiatan Perangkat Daerah  
Kabupaten Polewali Mandar  
Tahun 2022**

Unit Organisasi : 2.11.3.28.0.00.18.0000 Dinas Lingkungan Hidup dan Kehutanan  
Sub Unit Organisasi : 2.11.3.28.0.00.18.0000 Dinas Lingkungan Hidup dan Kehutanan

Kode	Urusan/ Bidang Urusan/ Program/ Kegiatan/ Sub Kegiatan	Indikator Kinerja			Rencana Tahun 2022								Catatan Penting	Prakiraan Maju Rencana Tahun 2023							
		Capaian Program	Keluaran Sub Kegiatan	Hasil Kegiatan	Lokasi Output Kegiatan	Target Capaian Kinerja				Pagu Indikatif (Rp.)		Sumber Dana		Target Capaian Kinerja		Kebutuhan Dana/ Pagu Indikatif (Rp.)					
						Program		Keluaran Sub Kegiatan		Hasil Kegiatan				Sebelum	Sesudah		Tolok Ukur	Target			
						Sebelum	Sesudah	Sebelum	Sesudah	Sebelum	Sesudah										
2		<b>URUSAN PEMERINTAHAN WAJIB YANG TIDAK BERKAITAN DENGAN PELAYANAN DASAR</b>																			
2	1 1	<b>URUSAN PEMERINTAHAN BIDANG LINGKUNGAN HIDUP</b>												15,983,274,816	16,621,274,816		21,417,546,885				
2	1 1	0 1	<b>PROGRAM PENUNJANG URUSAN PEMERINTAHAN DAERAH KABUPATEN/KOTA</b>												5,046,705,416	5,137,174,316		5,169,549,525			
2	1 1	0 1	2. 01	<b>Perencanaan, Penganggaran, dan Evaluasi Kinerja Perangkat Daerah</b>												67,490,800	64,364,700		48,008,310		
2	1 1	0 1	2.0 1	0 1	Penyusunan Dokumen Perencanaan Perangkat Daerah	Indeks kepuasan masyarakat (IKM); Predikat Sistem Akuntabilitas Kinerja Instansi Pemerintah (SAKIP) perangkat daerah; Opini Pengelolaan Keuangan perangkat daerah	Jumlah Dokumen Renja tahunan yang tersusun sesuai standar dan tepat waktu	Persentase Perencanaan Perangkat Daerah sesuai standar dan tepat waktu	Kab. Polewali Mandar, Semua Kecamatan, Semua Kelurahan	Sangat Baik; BB; WTP Indeks; Predikat	Sangat Baik; BB; WTP Indeks; Predikat	1 Dokumen	1 Dokumen	100 Persen	100 Persen	5,026,700	5,026,700	PENDAPATAN ASLI DAERAH (PAD)	Indeks kepuasan masyarakat (IKM); Predikat Sistem Akuntabilitas Kinerja Instansi Pemerintah (SAKIP) perangkat daerah; Opini Pengelolaan Keuangan perangkat daerah	Sangat Baik; BB; WTP Indeks; Predikat	5,191,830
2	1 1	0 1	2.0 1	0 2	Koordinasi dan Penyusunan Dokumen RKA- SKPD	Indeks kepuasan masyarakat (IKM); Predikat Sistem Akuntabilitas Kinerja Instansi Pemerintah (SAKIP) perangkat daerah; Opini Pengelolaan Keuangan perangkat daerah	Jumlah Dokumen Rencana Kerja Anggaran (RKA) Perangkat Daerah yang tersusun sesuai standar dan tepat waktu	Persentase Perencanaan Perangkat Daerah sesuai standar dan tepat waktu	Kab. Polewali Mandar, Semua Kecamatan, Semua Kelurahan	Sangat Baik; BB; WTP Indeks; Predikat	Sangat Baik; BB; WTP Indeks; Predikat	1 Dokumen	1 Dokumen	100 Persen	100 Persen	6,823,400	6,823,400	PENDAPATAN ASLI DAERAH (PAD)	Indeks kepuasan masyarakat (IKM); Predikat Sistem Akuntabilitas Kinerja Instansi Pemerintah (SAKIP) perangkat daerah; Opini Pengelolaan Keuangan perangkat daerah	Sangat Baik; BB; WTP Indeks; Predikat	13,409,340

**Perubahan Program dan Kegiatan Perangkat Daerah  
Kabupaten Polewali Mandar  
Tahun 2022**

Unit Organisasi : 2.11.3.28.0.00.18.0000 Dinas Lingkungan Hidup dan Kehutanan  
Sub Unit Organisasi : 2.11.3.28.0.00.18.0000 Dinas Lingkungan Hidup dan Kehutanan

Kode	Urusan/ Bidang Urusan/ Program/ Kegiatan/ Sub Kegiatan	Indikator Kinerja			Rencana Tahun 2022								Catatan Penting	Prakiraan Maju Rencana Tahun 2023				
		Capaian Program	Keluaran Sub Kegiatan	Hasil Kegiatan	Lokasi Output Kegiatan	Target Capaian Kinerja						Pagu Indikatif (Rp.)		Sumber Dana	Target Capaian Kinerja		Kebutuhan Dana/ Pagu Indikatif (Rp.)	
						Program		Keluaran Sub Kegiatan		Hasil Kegiatan					Tolok Ukur	Target		
						Sebelum	Sesudah	Sebelum	Sesudah	Sebelum	Sesudah	Sebelum						Sesudah
2110200113	Koordinasi dan Penyusunan Dokumen Perubahan RKA-SKPD	Indeks kepuasan masyarakat (IKM); Predikat Sistem Akuntabilitas Kinerja Instansi Pemerintah (SAKIP) perangkat daerah; Opini Pengelolaan Keuangan perangkat daerah	Jumlah Dokumen Perubahan Rencana Kerja Anggaran (RKA) Perangkat Daerah yang tersusun sesuai standar dan tepat waktu	Persentase Perencanaan Perangkat Daerah sesuai standar dan tepat waktu	Kab. Polewali Mandar, Semua Kecamatan, Semua Kelurahan	Sangat Baik; BB; WTP Indeks; Predikat	Sangat Baik; BB; WTP Indeks; Predikat	1 Dokumen	1 Dokumen	100 Persen	100 Persen	9,201,900	9,201,900	PENDAPATAN ASLI DAERAH (PAD)	Indeks kepuasan masyarakat (IKM); Predikat Sistem Akuntabilitas Kinerja Instansi Pemerintah (SAKIP) perangkat daerah; Opini Pengelolaan Keuangan perangkat daerah	Sangat Baik; BB; WTP Indeks; Predikat	15,303,540	
2110200114	Koordinasi dan Penyusunan DPA-SKPD	Indeks kepuasan masyarakat (IKM); Predikat Sistem Akuntabilitas Kinerja Instansi Pemerintah (SAKIP) perangkat daerah; Opini Pengelolaan Keuangan perangkat daerah	Jumlah Dokumen DPA-SKPD yang tersusun sesuai standar dan tepat waktu	Persentase Perencanaan Perangkat Daerah sesuai standar dan tepat waktu	Kab. Polewali Mandar, Semua Kecamatan, Semua Kelurahan	Sangat Baik; BB; WTP Indeks; Predikat	Sangat Baik; BB; WTP Indeks; Predikat	1 Dokumen	1 Dokumen	100 Persen	100 Persen	4,740,700	4,740,700	PENDAPATAN ASLI DAERAH (PAD)	Indeks kepuasan masyarakat (IKM); Predikat Sistem Akuntabilitas Kinerja Instansi Pemerintah (SAKIP) perangkat daerah; Opini Pengelolaan Keuangan perangkat daerah	Sangat Baik; BB; WTP Indeks; Predikat	3,393,600	
2110200115	Koordinasi dan Penyusunan Perubahan DPA-SKPD	Indeks kepuasan masyarakat (IKM); Predikat Sistem Akuntabilitas Kinerja Instansi Pemerintah (SAKIP) perangkat daerah; Opini Pengelolaan Keuangan perangkat daerah	Jumlah Dokumen Perubahan Rencana Kerja Anggaran (RKA) Perangkat Daerah yang tersusun sesuai standar dan tepat waktu	Persentase Perencanaan Perangkat Daerah sesuai standar dan tepat waktu	Kab. Polewali Mandar, Semua Kecamatan, Semua Kelurahan	Sangat Baik; BB; WTP Indeks; Predikat	Sangat Baik; BB; WTP Indeks; Predikat	1 Dokumen	1 Dokumen	100 Persen	100 Persen	6,569,200	6,569,200	PENDAPATAN ASLI DAERAH (PAD)	Indeks kepuasan masyarakat (IKM); Predikat Sistem Akuntabilitas Kinerja Instansi Pemerintah (SAKIP) perangkat daerah; Opini Pengelolaan Keuangan perangkat daerah	Sangat Baik; BB; WTP Indeks; Predikat	5,355,000	

**Perubahan Program dan Kegiatan Perangkat Daerah  
Kabupaten Polewali Mandar  
Tahun 2022**

Unit Organisasi : 2.11.3.28.0.00.18.0000 Dinas Lingkungan Hidup dan Kehutanan  
Sub Unit Organisasi : 2.11.3.28.0.00.18.0000 Dinas Lingkungan Hidup dan Kehutanan

Kode	Urusan/ Bidang Urusan/ Program/ Kegiatan/ Sub Kegiatan	Indikator Kinerja			Rencana Tahun 2022								Catatan Penting	Prakiraan Maju Rencana Tahun 2023				
		Capaian Program	Keluaran Sub Kegiatan	Hasil Kegiatan	Lokasi Output Kegiatan	Target Capaian Kinerja				Pagu Indikatif (Rp.)		Sumber Dana		Target Capaian Kinerja		Kebutuhan Dana/ Pagu Indikatif (Rp.)		
						Program		Keluaran Sub Kegiatan		Hasil Kegiatan				Sebelum	Sesudah		Tolok Ukur	Target
						Sebelum	Sesudah	Sebelum	Sesudah	Sebelum	Sesudah							
2 1 1 0 1 1 2 0 0 7	Evaluasi Kinerja Perangkat Daerah	Indeks kepuasan masyarakat (IKM); Predikat Sistem Akuntabilitas Kinerja Instansi Pemerintah (SAKIP) perangkat daerah; Opini Pengelolaan Keuangan perangkat daerah	Jumlah laporan akuntabilitas kinerja perangkat Daerah sesuai standar dan tepat waktu	Persentase Perencanaan Perangkat Daerah sesuai standar dan tepat waktu	Kab. Polewali Mandar, Semua Kecamatan, Semua Kelurahan	Sangat Baik; BB; WTP Indeks; Predikat	Sangat Baik; BB; WTP Indeks; Predikat	1 Laporan	1 Laporan	100 Persen	100 Persen	35,128,900	32,002,800	PENDAPATAN ASLI DAERAH (PAD)	Indeks kepuasan masyarakat (IKM); Predikat Sistem Akuntabilitas Kinerja Instansi Pemerintah (SAKIP) perangkat daerah; Opini Pengelolaan Keuangan perangkat daerah	Sangat Baik; BB; WTP Indeks; Predikat	5,355,000	
2 1 1 0 1 1 2 0 2	<b>Administrasi Keuangan Perangkat Daerah</b>											<b>4,223,621,116</b>	<b>4,223,621,116</b>				<b>4,415,530,330</b>	
2 1 1 0 1 1 2 0 1	Penyediaan Gaji dan Tunjangan ASN	Indeks kepuasan masyarakat (IKM); Predikat Sistem Akuntabilitas Kinerja Instansi Pemerintah (SAKIP) perangkat daerah; Opini Pengelolaan Keuangan perangkat daerah	Jumlah ASN yang masuk dalam Daftar Gaji/Ampra Gaji bulanan dalam satu tahun	Persentase penyampaian laporan keuangan sesuai standar dan tepat waktu	Kab. Polewali Mandar, Semua Kecamatan, Semua Kelurahan	Sangat Baik; BB; WTP Indeks; Predikat	Sangat Baik; BB; WTP Indeks; Predikat	53 Orang	53 Orang	100 Persen	100 Persen	4,176,439,116	4,176,439,116	Dana Transfer Umum-Dana Alokasi Umum	Indeks kepuasan masyarakat (IKM); Predikat Sistem Akuntabilitas Kinerja Instansi Pemerintah (SAKIP) perangkat daerah; Opini Pengelolaan Keuangan perangkat daerah	Sangat Baik; BB; WTP Indeks; Predikat	4,382,090,980	
2 1 1 0 1 1 2 0 5	Koordinasi dan Penyusunan Laporan Keuangan Akhir Tahun SKPD	Indeks kepuasan masyarakat (IKM); Predikat Sistem Akuntabilitas Kinerja Instansi Pemerintah (SAKIP) perangkat daerah; Opini Pengelolaan Keuangan perangkat daerah	Jumlah Dokumen Laporan Keuangan Akhir Tahun Perangkat Daerah	Persentase penyampaian laporan keuangan sesuai standar dan tepat waktu	Kab. Polewali Mandar, Semua Kecamatan, Semua Kelurahan	Sangat Baik; BB; WTP Indeks; Predikat	Sangat Baik; BB; WTP Indeks; Predikat	1 Dokumen	1 Dokumen	100 Persen	100 Persen	15,283,900	15,283,900	PENDAPATAN ASLI DAERAH (PAD)	Indeks kepuasan masyarakat (IKM); Predikat Sistem Akuntabilitas Kinerja Instansi Pemerintah (SAKIP) perangkat daerah; Opini Pengelolaan Keuangan perangkat daerah	Sangat Baik; BB; WTP Indeks; Predikat	16,212,000	

**Perubahan Program dan Kegiatan Perangkat Daerah  
Kabupaten Polewali Mandar  
Tahun 2022**

Unit Organisasi : 2.11.3.28.0.00.18.0000 Dinas Lingkungan Hidup dan Kehutanan  
Sub Unit Organisasi : 2.11.3.28.0.00.18.0000 Dinas Lingkungan Hidup dan Kehutanan

Kode	Urusan/ Bidang Urusan/ Program/ Kegiatan/ Sub Kegiatan	Indikator Kinerja			Rencana Tahun 2022								Catatan Penting	Prakiraan Maju Rencana Tahun 2023				
		Capaian Program	Keluaran Sub Kegiatan	Hasil Kegiatan	Lokasi Output Kegiatan	Target Capaian Kinerja				Pagu Indikatif (Rp.)		Sumber Dana		Target Capaian Kinerja		Kebutuhan Dana/ Pagu Indikatif (Rp.)		
						Program		Keluaran Sub Kegiatan		Hasil Kegiatan				Sebelum	Sesudah		Tolok Ukur	Target
						Sebelum	Sesudah	Sebelum	Sesudah	Sebelum	Sesudah							
21102007	Koordinasi dan Penyusunan Laporan Keuangan Bulanan/Triwulanan /Semesteran SKPD	Indeks kepuasan masyarakat (IKM); Predikat Sistem Akuntabilitas Kinerja Instansi Pemerintah (SAKIP) perangkat daerah; Opini Pengelolaan Keuangan perangkat daerah	Jumlah Laporan Keuangan Bulanan Perangkat Daerah	Persentase penyampaian laporan keuangan sesuai standar dan tepat waktu	Kab. Polewali Mandar, Semua Kecamatan, Semua Kelurahan	Sangat Baik; BB; WTP Indeks; Predikat	Sangat Baik; BB; WTP Indeks; Predikat	2 Dokumen	2 Dokumen	100 Porsen	100 Porsen	31,898,100	31,898,100	PENDAPATAN ASLI DAERAH (PAD)	Indeks kepuasan masyarakat (IKM); Predikat Sistem Akuntabilitas Kinerja Instansi Pemerintah (SAKIP) perangkat daerah; Opini Pengelolaan Keuangan perangkat daerah	Sangat Baik; BB; WTP Indeks; Predikat	17,227,350	
21103	<b>Administrasi Barang Milik Daerah pada Perangkat Daerah</b>											9,543,400	4,293,400	6,727,350				
211036	Penatausahaan Barang Milik Daerah pada SKPD	Indeks kepuasan masyarakat (IKM); Predikat Sistem Akuntabilitas Kinerja Instansi Pemerintah (SAKIP) perangkat daerah; Opini Pengelolaan Keuangan perangkat daerah	Jumlah dokumen Barang Milik Daerah yang tersusun sesuai standar	Indeks Kepuasan Masyarakat	Kab. Polewali Mandar, Semua Kecamatan, Semua Kelurahan	Sangat Baik; BB; WTP Indeks; Predikat	Sangat Baik; BB; WTP Indeks; Predikat	1 Dokumen	1 Dokumen	100 persen	100 persen	9,543,400	4,293,400	Dana Transfer Umum-Dana Alokasi Umum	Indeks kepuasan masyarakat (IKM); Predikat Sistem Akuntabilitas Kinerja Instansi Pemerintah (SAKIP) perangkat daerah; Opini Pengelolaan Keuangan perangkat daerah	Sangat Baik; BB; WTP Indeks; Predikat	6,727,350	
21104	<b>Administrasi Pendapatan Daerah Kewenangan Perangkat Daerah</b>											29,773,600	22,773,600	8,031,450				
211041	Perencanaan Pengelolaan Retribusi Daerah	Indeks kepuasan masyarakat (IKM); Predikat Sistem Akuntabilitas Kinerja Instansi Pemerintah (SAKIP) perangkat daerah; Opini Pengelolaan Keuangan perangkat daerah	Jumlah dokumen pengelolaan Retribusi Daerah	Persentase penyampaian laporan pendapatan sesuai standar dan tepat waktu	Kab. Polewali Mandar, Semua Kecamatan, Semua Kelurahan	Sangat Baik; BB; WTP Indeks; Predikat	Sangat Baik; BB; WTP Indeks; Predikat	1 Dokumen	1 Dokumen	100 Porsen	100 Porsen	29,773,600	22,773,600	PENDAPATAN ASLI DAERAH (PAD)	Indeks kepuasan masyarakat (IKM); Predikat Sistem Akuntabilitas Kinerja Instansi Pemerintah (SAKIP) perangkat daerah; Opini Pengelolaan Keuangan perangkat daerah	Sangat Baik; BB; WTP Indeks; Predikat	8,031,450	

**Perubahan Program dan Kegiatan Perangkat Daerah  
Kabupaten Polewali Mandar  
Tahun 2022**

Unit Organisasi : 2.11.3.28.0.00.18.0000 Dinas Lingkungan Hidup dan Kehutanan

Sub Unit Organisasi : 2.11.3.28.0.00.18.0000 Dinas Lingkungan Hidup dan Kehutanan

Kode	Urusan/ Bidang Urusan/ Program/ Kegiatan/ Sub Kegiatan	Indikator Kinerja			Rencana Tahun 2022							Catatan Penting	Prakiraan Maju Rencana Tahun 2023					
		Capaian Program	Keluaran Sub Kegiatan	Hasil Kegiatan	Lokasi Output Kegiatan	Target Capaian Kinerja				Pagu Indikatif (Rp.)			Sumber Dana	Target Capaian Kinerja		Kebutuhan Dana/ Pagu Indikatif (Rp.)		
						Program		Keluaran Sub Kegiatan		Hasil Kegiatan				Sebelum	Sesudah		Tolok Ukur	Target
						Sebelum	Sesudah	Sebelum	Sesudah	Sebelum	Sesudah							
2 1 1 0 1 1 2.0 1 05	<b>Administrasi Kepegawaian Perangkat Daerah</b>											<b>22,125,000</b>	<b>3,594,000</b>			<b>21,241,500</b>		
2 1 1 0 1 1 2.0 1 5 9	Pendidikan dan Pelatihan Pegawai Berdasarkan Tugas dan Fungsi	Indeks kepuasan masyarakat (IKM); Predikat Sistem Akuntabilitas Kinerja Instansi Pemerintah (SAKIP) perangkat daerah; Opini Pengelolaan Keuangan perangkat daerah	Jumlah Pegawai yang mengikuti Bimtek tugas dan fungsi kerja Perangkat Daerah	Jumlah Pegawai yang mengikuti Bimtek tugas dan fungsi kerja Perangkat Daerah	Kab. Polewali Mandar, Semua Kecamatan, Semua Kelurahan	Sangat Baik; BB; WTP Indeks; Predikat	Sangat Baik; BB; WTP Indeks; Predikat	1 Orang	1 Orang	1 orang	1 orang	22,125,000	3,594,000	Dana Transfer Umum-Dana Alokasi Umum	Indeks kepuasan masyarakat (IKM); Predikat Sistem Akuntabilitas Kinerja Instansi Pemerintah (SAKIP) perangkat daerah; Opini Pengelolaan Keuangan perangkat daerah	Sangat Baik; BB; WTP Indeks; Predikat	21,241,500	
2 1 1 0 1 1 2.0 1 06	<b>Administrasi Umum Perangkat Daerah</b>											<b>225,849,300</b>	<b>290,516,200</b>			<b>157,592,505</b>		
2 1 1 0 1 1 2.0 1 6 1	Penyediaan Komponen Instalasi Listrik/Penerangan Bangunan Kantor	Indeks kepuasan masyarakat (IKM); Predikat Sistem Akuntabilitas Kinerja Instansi Pemerintah (SAKIP) perangkat daerah; Opini Pengelolaan Keuangan perangkat daerah	Jumlah komponen instalasi listrik/penerangan yang tersedia	Persentase tertib ketatausahaan kantor	Kab. Polewali Mandar, Semua Kecamatan, Semua Kelurahan	Sangat Baik; BB; WTP Indeks; Predikat	Sangat Baik; BB; WTP Indeks; Predikat	4 Jenis	4 Jenis	100 Persen	100 Persen	5,461,200	5,461,200	PENDAPATAN ASLI DAERAH (PAD)	Indeks kepuasan masyarakat (IKM); Predikat Sistem Akuntabilitas Kinerja Instansi Pemerintah (SAKIP) perangkat daerah; Opini Pengelolaan Keuangan perangkat daerah	Sangat Baik; BB; WTP Indeks; Predikat	2,229,780	
2 1 1 0 1 1 2.0 1 6 2	Penyediaan Peralatan dan Perlengkapan Kantor	Indeks kepuasan masyarakat (IKM); Predikat Sistem Akuntabilitas Kinerja Instansi Pemerintah (SAKIP) perangkat daerah; Opini Pengelolaan Keuangan perangkat daerah	Jumlah jenis alat tulis kantor yang tersedia	Persentase tertib ketatausahaan kantor	Kab. Polewali Mandar, Semua Kecamatan, Semua Kelurahan	Sangat Baik; BB; WTP Indeks; Predikat	Sangat Baik; BB; WTP Indeks; Predikat	25 Jenis	25 Jenis	100 Persen	100 Persen	19,436,500	19,436,500	PENDAPATAN ASLI DAERAH (PAD)	Indeks kepuasan masyarakat (IKM); Predikat Sistem Akuntabilitas Kinerja Instansi Pemerintah (SAKIP) perangkat daerah; Opini Pengelolaan Keuangan perangkat daerah	Sangat Baik; BB; WTP Indeks; Predikat	15,295,875	

**Perubahan Program dan Kegiatan Perangkat Daerah  
Kabupaten Polewali Mandar  
Tahun 2022**

Unit Organisasi : 2.11.3.28.0.00.18.0000 Dinas Lingkungan Hidup dan Kehutanan  
Sub Unit Organisasi : 2.11.3.28.0.00.18.0000 Dinas Lingkungan Hidup dan Kehutanan

Kode	Urusan/ Bidang Urusan/ Program/ Kegiatan/ Sub Kegiatan	Indikator Kinerja			Rencana Tahun 2022								Catatan Penting	Prakiraan Maju Rencana Tahun 2023				
		Capaian Program	Keluaran Sub Kegiatan	Hasil Kegiatan	Lokasi Output Kegiatan	Target Capaian Kinerja				Pagu Indikatif (Rp.)		Sumber Dana		Target Capaian Kinerja		Kebutuhan Dana/ Pagu Indikatif (Rp.)		
						Program		Keluaran Sub Kegiatan		Hasil Kegiatan				Sebelum	Sesudah		Tolok Ukur	Target
						Sebelum	Sesudah	Sebelum	Sesudah	Sebelum	Sesudah							
21102001164	Penyediaan Bahan Logistik Kantor	Indeks kepuasan masyarakat (IKM); Predikat Sistem Akuntabilitas Kinerja Instansi Pemerintah (SAKIP) perangkat daerah; Opini Pengelolaan Keuangan perangkat daerah	Jumlah makan minum yang tersedia	Persentase tertib ketatausahaan kantor	Kab. Polewali Mandar, Semua Kecamatan, Semua Kelurahan	Sangat Baik; BB; WTP Indeks; Predikat	Sangat Baik; BB; WTP Indeks; Predikat	600 Kotak	600 Kotak	100 Persen	100 Persen	15,000,000	17,520,000	Dana Transfer Umum-Dana Alokasi Umum	Indeks kepuasan masyarakat (IKM); Predikat Sistem Akuntabilitas Kinerja Instansi Pemerintah (SAKIP) perangkat daerah; Opini Pengelolaan Keuangan perangkat daerah	Sangat Baik; BB; WTP Indeks; Predikat	11,025,000	
21102001165	Penyediaan Barang Cetakan dan Penggandaan	Indeks kepuasan masyarakat (IKM); Predikat Sistem Akuntabilitas Kinerja Instansi Pemerintah (SAKIP) perangkat daerah; Opini Pengelolaan Keuangan perangkat daerah	Jumlah jenis cetakan dan penggandaan yang tersedia	Persentase tertib ketatausahaan kantor	Kab. Polewali Mandar, Semua Kecamatan, Semua Kelurahan	Sangat Baik; BB; WTP Indeks; Predikat	Sangat Baik; BB; WTP Indeks; Predikat	2 Jenis	2 Jenis	100 Persen	100 Persen	11,861,000	11,867,000	PENDAPATAN ASLI DAERAH (PAD)	Indeks kepuasan masyarakat (IKM); Predikat Sistem Akuntabilitas Kinerja Instansi Pemerintah (SAKIP) perangkat daerah; Opini Pengelolaan Keuangan perangkat daerah	Sangat Baik; BB; WTP Indeks; Predikat	10,500,000	
21102001166	Penyediaan Bahan Bacaan dan Peraturan Perundang-undangan	Indeks kepuasan masyarakat (IKM); Predikat Sistem Akuntabilitas Kinerja Instansi Pemerintah (SAKIP) perangkat daerah; Opini Pengelolaan Keuangan perangkat daerah	Jumlah Jenis bahan bacaan dan peraturan perundang-undangan	Persentase tertib ketatausahaan kantor	Kab. Polewali Mandar, Semua Kecamatan, Semua Kelurahan	Sangat Baik; BB; WTP Indeks; Predikat	Sangat Baik; BB; WTP Indeks; Predikat	2 Jenis	2 Jenis	100 Persen	100 Persen	3,000,000	3,000,000	Dana Transfer Umum-Dana Alokasi Umum	Indeks kepuasan masyarakat (IKM); Predikat Sistem Akuntabilitas Kinerja Instansi Pemerintah (SAKIP) perangkat daerah; Opini Pengelolaan Keuangan perangkat daerah	Sangat Baik; BB; WTP Indeks; Predikat	3,024,000	

**Perubahan Program dan Kegiatan Perangkat Daerah  
Kabupaten Polewali Mandar  
Tahun 2022**

Unit Organisasi : 2.11.3.28.0.00.18.0000 Dinas Lingkungan Hidup dan Kehutanan  
Sub Unit Organisasi : 2.11.3.28.0.00.18.0000 Dinas Lingkungan Hidup dan Kehutanan

Kode	Urusan/ Bidang Urusan/ Program/ Kegiatan/ Sub Kegiatan	Indikator Kinerja			Rencana Tahun 2022								Catatan Penting	Prakiraan Maju Rencana Tahun 2023				
		Capaian Program	Keluaran Sub Kegiatan	Hasil Kegiatan	Lokasi Output Kegiatan	Target Capaian Kinerja				Pagu Indikatif (Rp.)		Sumber Dana		Target Capaian Kinerja		Kebutuhan Dana/ Pagu Indikatif (Rp.)		
						Program		Keluaran Sub Kegiatan		Hasil Kegiatan				Sebelum	Sesudah		Tolok Ukur	Target
						Sebelum	Sesudah	Sebelum	Sesudah	Sebelum	Sesudah							
2 1 0 1 1 6 9	Penyelenggaraan Rapat Koordinasi dan Konsultasi SKPD	Indeks kepuasan masyarakat (IKM); Predikat Sistem Akuntabilitas Kinerja Instansi Pemerintah (SAKIP) perangkat daerah; Opini Pengelolaan Keuangan perangkat daerah	Jumlah laporan koordinasi dan konsultasi luar daerah	Persentase tertib ketatausahaan kantor	Kab. Polewali Mandar, Semua Kecamatan, Semua Kelurahan	Sangat Baik; BB; WTP Indeks; Predikat	Sangat Baik; BB; WTP Indeks; Predikat	90 Laporan	90 Laporan	100 Persen	100 Persen	171,090,600	233,231,500	Dana Transfer Umum-Dana Alokasi Umum	Indeks kepuasan masyarakat (IKM); Predikat Sistem Akuntabilitas Kinerja Instansi Pemerintah (SAKIP) perangkat daerah; Opini Pengelolaan Keuangan perangkat daerah	Sangat Baik; BB; WTP Indeks; Predikat	115,517,850	
2 1 1 0 1 7	<b>Pengadaan Barang Milik Daerah Penunjang Urusan Pemerintah Daerah</b>											<b>83,964,500</b>	<b>102,117,800</b>				<b>41,475,000</b>	
2 1 1 0 1 7 5	Pengadaan Mebel	Indeks kepuasan masyarakat (IKM); Predikat Sistem Akuntabilitas Kinerja Instansi Pemerintah (SAKIP) perangkat daerah; Opini Pengelolaan Keuangan perangkat daerah	Jumlah Jenis Mebeleur	Persentase tertib ketatausahaan kantor	Kab. Polewali Mandar, Semua Kecamatan, Semua Kelurahan	Sangat Baik; BB; WTP Indeks; Predikat	Sangat Baik; BB; WTP Indeks; Predikat	2 Jenis	2 Jenis	100 Persen	100 Persen	20,000,000	23,500,000	PENDAPATAN ASLI DAERAH (PAD)	Indeks kepuasan masyarakat (IKM); Predikat Sistem Akuntabilitas Kinerja Instansi Pemerintah (SAKIP) perangkat daerah; Opini Pengelolaan Keuangan perangkat daerah	Sangat Baik; BB; WTP Indeks; Predikat	14,700,000	
2 1 1 0 1 7 6	Pengadaan Peralatan dan Mesin Lainnya	Indeks kepuasan masyarakat (IKM); Predikat Sistem Akuntabilitas Kinerja Instansi Pemerintah (SAKIP) perangkat daerah; Opini Pengelolaan Keuangan perangkat daerah	Jumlah Jenis Peralatan Kantor	Persentase tertib ketatausahaan kantor	Kab. Polewali Mandar, Semua Kecamatan, Semua Kelurahan	Sangat Baik; BB; WTP Indeks; Predikat	Sangat Baik; BB; WTP Indeks; Predikat	3 Jenis	3 Jenis	100 Persen	100 Persen	63,964,500	78,617,800	PENDAPATAN ASLI DAERAH (PAD) Dana Transfer Khusus - Dana Alokasi Khusus Fisik	Indeks kepuasan masyarakat (IKM); Predikat Sistem Akuntabilitas Kinerja Instansi Pemerintah (SAKIP) perangkat daerah; Opini Pengelolaan Keuangan perangkat daerah	Sangat Baik; BB; WTP Indeks; Predikat	26,775,000	
2 1 1 0 1 08	<b>Penyediaan Jasa Penunjang Urusan Pemerintahan Daerah</b>											<b>245,581,600</b>	<b>272,137,400</b>				<b>255,151,280</b>	



**Perubahan Program dan Kegiatan Perangkat Daerah  
Kabupaten Polewali Mandar  
Tahun 2022**

Unit Organisasi : 2.11.3.28.0.00.18.0000 Dinas Lingkungan Hidup dan Kehutanan  
Sub Unit Organisasi : 2.11.3.28.0.00.18.0000 Dinas Lingkungan Hidup dan Kehutanan

Kode	Urusan/ Bidang Urusan/ Program/ Kegiatan/ Sub Kegiatan	Indikator Kinerja			Rencana Tahun 2022								Catatan Penting	Prakiraan Maju Rencana Tahun 2023				
		Capaian Program	Keluaran Sub Kegiatan	Hasil Kegiatan	Lokasi Output Kegiatan	Target Capaian Kinerja				Pagu Indikatif (Rp.)		Sumber Dana		Target Capaian Kinerja		Kebutuhan Dana/ Pagu Indikatif (Rp.)		
						Program		Keluaran Sub Kegiatan		Hasil Kegiatan				Sebelum	Sesudah		Tolok Ukur	Target
						Sebelum	Sesudah	Sebelum	Sesudah	Sebelum	Sesudah							
21102001181	Penyediaan Jasa Surat Menyurat	Indeks kepuasan masyarakat (IKM); Predikat Sistem Akuntabilitas Kinerja Instansi Pemerintah (SAKIP) perangkat daerah; Opini Pengelolaan Keuangan perangkat daerah	Jumlah Surat masuk dan Keluar yang dikelola	Persentase tertib ketatausahaan kantor	Kab. Polewali Mandar, Semua Kecamatan, Semua Kelurahan	Sangat Baik; BB; WTP Indeks; Predikat		120 Surat	120 Surat	100 Persen	100 Persen	33,955,000	32,955,000	PENDAPATAN ASLI DAERAH (PAD)	Indeks kepuasan masyarakat (IKM); Predikat Sistem Akuntabilitas Kinerja Instansi Pemerintah (SAKIP) perangkat daerah; Opini Pengelolaan Keuangan perangkat daerah	Sangat Baik; BB; WTP Indeks; Predikat	13,357,575	
21102001182	Penyediaan Jasa Komunikasi, Sumber Daya Air dan Listrik	Indeks kepuasan masyarakat (IKM); Predikat Sistem Akuntabilitas Kinerja Instansi Pemerintah (SAKIP) perangkat daerah; Opini Pengelolaan Keuangan perangkat daerah	Jumlah jenis kebutuhan komunikasi, air dan listrik yang terpenuhi	Persentase tertib ketatausahaan kantor	Kab. Polewali Mandar, Semua Kecamatan, Semua Kelurahan	Sangat Baik; BB; WTP Indeks; Predikat		11 Jenis	3 Jenis	100 Persen	100 Persen	150,000,000	167,555,800	PENDAPATAN ASLI DAERAH (PAD)	Indeks kepuasan masyarakat (IKM); Predikat Sistem Akuntabilitas Kinerja Instansi Pemerintah (SAKIP) perangkat daerah; Opini Pengelolaan Keuangan perangkat daerah	Sangat Baik; BB; WTP Indeks; Predikat	186,235,580	
21102001184	Penyediaan Jasa Pelayanan Umum Kantor	Indeks kepuasan masyarakat (IKM); Predikat Sistem Akuntabilitas Kinerja Instansi Pemerintah (SAKIP) perangkat daerah; Opini Pengelolaan Keuangan perangkat daerah	Luas Gedung dan halaman kantor kondisi bersih	Persentase tertib ketatausahaan kantor	Kab. Polewali Mandar, Semua Kecamatan, Semua Kelurahan	Sangat Baik; BB; WTP Indeks; Predikat		3000 M2	3000 M2	100 Persen	100 Persen	61,626,600	71,626,600	PENDAPATAN ASLI DAERAH (PAD)	Indeks kepuasan masyarakat (IKM); Predikat Sistem Akuntabilitas Kinerja Instansi Pemerintah (SAKIP) perangkat daerah; Opini Pengelolaan Keuangan perangkat daerah	Sangat Baik; BB; WTP Indeks; Predikat	55,558,125	
<b>211020011809</b>	<b>Pemeliharaan Barang Milik Daerah Penunjang Urusan Pemerintahan Daerah</b>											<b>138,756,100</b>	<b>153,756,100</b>		<b>215,791,800</b>			

**Perubahan Program dan Kegiatan Perangkat Daerah  
Kabupaten Polewali Mandar  
Tahun 2022**

Unit Organisasi : 2.11.3.28.0.00.18.0000 Dinas Lingkungan Hidup dan Kehutanan  
Sub Unit Organisasi : 2.11.3.28.0.00.18.0000 Dinas Lingkungan Hidup dan Kehutanan

Kode	Urusan/ Bidang Urusan/ Program/ Kegiatan/ Sub Kegiatan	Indikator Kinerja			Rencana Tahun 2022								Catatan Penting	Prakiraan Maju Rencana Tahun 2023						
		Capaian Program	Keluaran Sub Kegiatan	Hasil Kegiatan	Lokasi Output Kegiatan	Target Capaian Kinerja						Pagu Indikatif (Rp.)		Sumber Dana	Target Capaian Kinerja		Kebutuhan Dana/ Pagu Indikatif (Rp.)			
						Program		Keluaran Sub Kegiatan		Hasil Kegiatan		Sebelum			Sesudah	Sebelum		Sesudah	Tolok Ukur	Target
						Sebelum	Sesudah	Sebelum	Sesudah	Sebelum	Sesudah									
210201192	Penyediaan Jasa Pemeliharaan, Biaya Pemeliharaan, Pajak, dan Perizinan Kendaraan Dinas Operasional atau Lapangan	Indeks kepuasan masyarakat (IKM); Predikat Sistem Akuntabilitas Kinerja Instansi Pemerintah (SAKIP) perangkat daerah; Opini Pengelolaan Keuangan perangkat daerah	Jumlah unit kendaraan dinas yang terpelihara Jumlah unit kendaraan yang dilengkapi surat izin	Persentase tertib ketatausahaan kantor	Kab. Polewali Mandar, Semua Kecamatan, Semua Kelurahan	Sangat Baik; BB; WTP Indeks; Predikat	Sangat Baik; BB; WTP Indeks; Predikat	5 Unit 46 Unit	5 Unit 46 Unit	100 Persen 100 Persen	100 Persen 100 Persen	100,508,000	115,508,000	PENDAPATAN ASLI DAERAH (PAD)	Indeks kepuasan masyarakat (IKM); Predikat Sistem Akuntabilitas Kinerja Instansi Pemerintah (SAKIP) perangkat daerah; Opini Pengelolaan Keuangan perangkat daerah	Sangat Baik; BB; WTP Indeks; Predikat	104,273,400			
210201199	Pemeliharaan/Rehabilitasi Gedung Kantor dan Bangunan Lainnya	Indeks kepuasan masyarakat (IKM); Predikat Sistem Akuntabilitas Kinerja Instansi Pemerintah (SAKIP) perangkat daerah; Opini Pengelolaan Keuangan perangkat daerah	Luas bangunan dan halaman kantor yang terpelihara	Persentase tertib ketatausahaan kantor	Kab. Polewali Mandar, Semua Kecamatan, Semua Kelurahan	Sangat Baik; BB; WTP Indeks; Predikat	Sangat Baik; BB; WTP Indeks; Predikat	3000 M2	3000 M2	100 Persen	100 Persen	27,948,100	27,948,100	PENDAPATAN ASLI DAERAH (PAD)	Indeks kepuasan masyarakat (IKM); Predikat Sistem Akuntabilitas Kinerja Instansi Pemerintah (SAKIP) perangkat daerah; Opini Pengelolaan Keuangan perangkat daerah	Sangat Baik; BB; WTP Indeks; Predikat	104,273,400			
210201190	Pemeliharaan/Rehabilitasi Sarana dan Prasarana Gedung Kantor atau Bangunan Lainnya	Indeks kepuasan masyarakat (IKM); Predikat Sistem Akuntabilitas Kinerja Instansi Pemerintah (SAKIP) perangkat daerah; Opini Pengelolaan Keuangan perangkat daerah	Jumlah unit peralatan gedung kantor yang terpelihara	Persentase tertib ketatausahaan kantor	Kab. Polewali Mandar, Semua Kecamatan, Semua Kelurahan	Sangat Baik; BB; WTP Indeks; Predikat	Sangat Baik; BB; WTP Indeks; Predikat	21 Unit	21 Unit	100 Persen	100 Persen	10,300,000	10,300,000	PENDAPATAN ASLI DAERAH (PAD)	Indeks kepuasan masyarakat (IKM); Predikat Sistem Akuntabilitas Kinerja Instansi Pemerintah (SAKIP) perangkat daerah; Opini Pengelolaan Keuangan perangkat daerah	Sangat Baik; BB; WTP Indeks; Predikat	7,245,000			
21020113	<b>PROGRAM PENGENDALIAN PENCEMARAN DAN/ATAU KERUSAKAN LINGKUNGAN HIDUP</b>											<b>1,980,877,700</b>	<b>1,953,871,500</b>		<b>220,324,650</b>					
2102011301	<b>Pencegahan Pencemaran dan/atau Kerusakan Lingkungan Hidup Kabupaten/Kota</b>											<b>1,967,037,700</b>	<b>1,940,031,500</b>		<b>188,824,650</b>					

**Perubahan Program dan Kegiatan Perangkat Daerah  
Kabupaten Polewali Mandar  
Tahun 2022**

Unit Organisasi : 2.11.3.28.0.00.18.0000 Dinas Lingkungan Hidup dan Kehutanan  
Sub Unit Organisasi : 2.11.3.28.0.00.18.0000 Dinas Lingkungan Hidup dan Kehutanan

Kode	Urusan/ Bidang Urusan/ Program/ Kegiatan/ Sub Kegiatan	Indikator Kinerja			Rencana Tahun 2022										Catatan Penting	Prakiraan Maju Rencana Tahun 2023				
		Capaian Program	Keluaran Sub Kegiatan	Hasil Kegiatan	Lokasi Output Kegiatan	Target Capaian Kinerja						Pagu Indikatif (Rp.)		Sumber Dana		Target Capaian Kinerja		Kebutuhan Dana/ Pagu Indikatif (Rp.)		
						Program		Keluaran Sub Kegiatan		Hasil Kegiatan		Sebelum	Sesudah			Sebelum	Sesudah		Tolok Ukur	Target
						Sebelum	Sesudah	Sebelum	Sesudah	Sebelum	Sesudah									
21020311	Koordinasi, Sinkronisasi, dan Pelaksanaan Pencegahan Pencemaran Lingkungan Hidup Dilaksanakan terhadap Media Tanah, Air, Udara, dan Laut	Tingkat pencemaran	Jumlah pelaku usaha yang memenuhi persyaratan Jumlah Pelaku Usaha yang memenuhi Persyaratan Administrasi dan Teknis Penyimpanan Sementara Limbah B3 Jumlah Pengadaan Sistem ONLIMO Jumlah titik Pemantauan, Verifikasi Lapangan Potensi Kerusakan Tanah untuk Produksi Biomassa dan Pengendalian Pencemaran terhadap Media Air, Udara, Laut dan Tanah Jumlah usaha/kegiatan yang mengikuti Sosialisasi TATA CARA PENERBITAN PERSETUJUAN TEKNIS DAN SURAT KELAYAKAN OPERASIONAL BIDANG PENGENDALIAN PENCEMARAN LINGKUNGAN	Indeks Kualitas Lingkungan Hidup	Semua Kab/Kota, Semua Kecamatan, Semua Kelurahan	Ringan			80 Usaha 1 paket 68 Titik 50 Usaha	80 Usaha 1 paket 68 Titik 50 Usaha	71.67 persen	71.67 persen	1,545,100,500	1,509,425,500	Dana Transfer Umum-Dana Alokasi Umum	Tingkat pencemaran	Ringan	104,824,650		
210312	Koordinasi, Sinkronisasi dan Pelaksanaan Pengendalian Emisi Gas Rumah Kaca, Mitigasi dan Adaptasi Perubahan Iklim	Tingkat pencemaran	Jumlah Laporan Gas Rumah Kaca Jumlah lokasi Proklamasi yang ditingkatkan kapasitas dan kompetensi SDM bidang lingkungan hidup	Indeks Kualitas Lingkungan Hidup	Kab. Polewali Mandar, Semua Kecamatan, Semua Kelurahan	Ringan	Ringan	1 Laporan 30 lokasi proklamasi	1 Laporan 30 lokasi proklamasi	71.67 persen	71.67 persen	45,043,900	55,753,900	Dana Transfer Umum-Dana Alokasi Umum	Tingkat pencemaran	Ringan	31,500,000			

**Perubahan Program dan Kegiatan Perangkat Daerah  
Kabupaten Polewali Mandar  
Tahun 2022**

Unit Organisasi : 2.11.3.28.0.00.18.0000 Dinas Lingkungan Hidup dan Kehutanan

Sub Unit Organisasi : 2.11.3.28.0.00.18.0000 Dinas Lingkungan Hidup dan Kehutanan

Kode	Urusan/ Bidang Urusan/ Program/ Kegiatan/ Sub Kegiatan	Indikator Kinerja			Rencana Tahun 2022										Catatan Penting	Prakiraan Maju Rencana Tahun 2023		
		Capaian Program	Keluaran Sub Kegiatan	Hasil Kegiatan	Lokasi Output Kegiatan	Target Capaian Kinerja						Pagu Indikatif (Rp.)		Sumber Dana		Target Capaian Kinerja		Kebutuhan Dana/ Pagu Indikatif (Rp.)
						Program		Keluaran Sub Kegiatan		Hasil Kegiatan		Sebelum	Sesudah			Tolok Ukur	Target	
						Sebelum	Sesudah	Sebelum	Sesudah	Sebelum	Sesudah							
21020313	Pengelolaan Laboratorium Lingkungan Hidup Kabupaten/Kota	Tingkat pencemaran	Jumlah Dokumen Akreditasi Laboratorium	Indeks Kualitas Lingkungan Hidup	Kab. Polewali Mandar, Semua Kecamatan, Semua Kelurahan	Ringan	Ringan	1 Dokumen	1 Dokumen	71.67 persen	71.67 persen	376,893,300	374,852,100	Dana Transfer Umum-Dana Alokasi Umum	Tingkat pencemaran	Ringan	52,500,000	
21020302	<b>Penanggulangan Pencemaran dan/atau Kerusakan Lingkungan Hidup Kabupaten/Kota</b>										<b>13,840,000</b>	<b>13,840,000</b>				<b>31,500,000</b>		
21020321	Pemberian Informasi Peringatan Pencemaran dan/atau Kerusakan Lingkungan Hidup pada Masyarakat	Tingkat pencemaran	Jumlah lokasi yang tereduksi terkait dengan bahaya pencemaran dan/atau kerusakan lingkungan hidup Jumlah lokasi yang tereduksi terkait dengan bahaya pencemaran dan/atau kerusakan lingkungan hidup	Jumlah lokasi yang tereduksi terkait dengan bahaya pencemaran dan/atau kerusakan lingkungan hidup	Kab. Polewali Mandar, Semua Kecamatan, Semua Kelurahan	Ringan	Ringan	10 Usaha 30 KK	10 Usaha 30 KK	10.3 usaha/kk	10.3 usaha/kk	13,840,000	13,840,000	Dana Transfer Umum-Dana Alokasi Umum	Tingkat pencemaran	Ringan	31,500,000	
21020304	<b>PROGRAM PENGELOLAAN KEANEKARAGAMAN HAYATI (KEHATI)</b>										<b>1,123,218,100</b>	<b>1,123,218,100</b>				<b>1,190,417,130</b>		
21020301	<b>Pengelolaan Keanekaragaman Hayati Kabupaten/Kota</b>										<b>1,123,218,100</b>	<b>1,123,218,100</b>				<b>1,190,417,130</b>		
210203011	Penyusunan dan Penetapan Rencana Pengelolaan Keanekaragaman Hayati	Persentase Ruang Terbuka Hijau (RTH)	Jumlah dokumen Kehati	Jumlah dokumen Kehati RT dan Desa	Kab. Polewali Mandar, Semua Kecamatan, Semua Kelurahan	11,7 Persen	11,7 Persen	1 Dokumen	1 Dokumen	192 dokumen	192 dokumen	0	0	Dana Transfer Umum-Dana Alokasi Umum	Persentase Ruang Terbuka Hijau (RTH)	11,7 Persen	18,670,050	
210203014	Pengelolaan Ruang Terbuka Hijau (RTH)	Persentase Ruang Terbuka Hijau (RTH)	Jumlah Ruang Terbuka Hijau Publik yang tertangani	Jumlah dokumen Kehati RT dan Desa	Kab. Polewali Mandar, Semua Kecamatan, Semua Kelurahan	11,7 Persen	11,7 Persen	9 RTH	9 RTH	192 dokumen	192 dokumen	1,094,676,700	1,094,676,700	Dana Transfer Umum-Dana Alokasi Umum	Persentase Ruang Terbuka Hijau (RTH)	11,7 Persen	1,155,000,000	
210203016	Pengembangan Kapasitas Kelembagaan dan SDM dalam Pengelolaan Keanekaragaman Hayati	Persentase Ruang Terbuka Hijau (RTH)	Jumlah kelompok tani hutan	Jumlah dokumen Kehati RT dan Desa	Kab. Polewali Mandar, Balanipa, Mosso Kab. Polewali Mandar, Balanipa, Pallis	11,7 Persen	11,7 Persen	2 Desa	2 Desa	192 dokumen	192 dokumen	28,541,400	28,541,400	Dana Transfer Umum-Dana Alokasi Umum	Persentase Ruang Terbuka Hijau (RTH)	11,7 Persen	16,747,080	
21020306	<b>PROGRAM PEMBINAAN DAN PENGAWASAN TERHADAP IZIN LINGKUNGAN DAN IZIN PERLINDUNGAN DAN PENGELOLAAN LINGKUNGAN HIDUP (PPLH)</b>										<b>128,422,800</b>	<b>368,498,100</b>				<b>79,969,365</b>		
21020301	<b>Pembinaan dan Pengawasan Terhadap Usaha dan/atau Kegiatan yang Izin Lingkungan dan Izin PPLH diterbitkan oleh Pemerintah Daerah Kabupaten/Kota</b>										<b>128,422,800</b>	<b>368,498,100</b>				<b>79,969,365</b>		

**Perubahan Program dan Kegiatan Perangkat Daerah  
Kabupaten Polewali Mandar  
Tahun 2022**

Unit Organisasi : 2.11.3.28.0.00.18.0000 Dinas Lingkungan Hidup dan Kehutanan  
Sub Unit Organisasi : 2.11.3.28.0.00.18.0000 Dinas Lingkungan Hidup dan Kehutanan

Kode	Urusan/ Bidang Urusan/ Program/ Kegiatan/ Sub Kegiatan	Indikator Kinerja			Rencana Tahun 2022								Catatan Penting	Prakiraan Maju Rencana Tahun 2023				
		Capaian Program	Keluaran Sub Kegiatan	Hasil Kegiatan	Lokasi Output Kegiatan	Target Capaian Kinerja						Pagu Indikatif (Rp.)		Sumber Dana	Target Capaian Kinerja		Kebutuhan Dana/ Pagu Indikatif (Rp.)	
						Program		Keluaran Sub Kegiatan		Hasil Kegiatan					Tolok Ukur	Target		
						Sebelum	Sesudah	Sebelum	Sesudah	Sebelum	Sesudah	Sebelum						Sesudah
210201613	Pengawasan Usaha dan/atau Kegiatan yang Izin Lingkungan Hidup, Izin PPLH yang Diterbitkan oleh Pemerintah Daerah Kabupaten/Kota	Persentase ketaatan penanggung jawab usaha/kegiatan terhadap izin lingkungan dan izin PPLH	Jumlah Dokumen Usaha/Kegiatan Lingkungan Hidup yang diverifikasi dan jumlah pengaduan/sengketa lingkungan hidup yang ditindaklanjuti	Jumlah Dokumen Usaha/Kegiatan Lingkungan Hidup yang diverifikasi dan jumlah pengaduan/sengketa lingkungan hidup yang ditindaklanjuti	Kab. Polewali Mandar, Semua Kecamatan, Semua Kelurahan	100 Persen		399 Dokumen 8 Kasus	399 Dokumen 8 Kasus	399.8 dokumen/kasus	399.8 dokumen/kasus	28,422,800	368,498,100	Dana Transfer Khusus - Dana Alokasi Khusus Fisik	Persentase ketaatan penanggung jawab usaha/kegiatan terhadap izin lingkungan dan izin PPLH	100 Persen	79,969,365	
21018	<b>PROGRAM PENINGKATAN PENDIDIKAN, PELATIHAN DAN PENYULUHAN LINGKUNGAN HIDUP UNTUK MASYARAKAT</b>												<b>256,831,800</b>	<b>256,831,800</b>		<b>111,337,170</b>		
2101801	<b>Penyelenggaraan Pendidikan, Pelatihan, dan Penyuluhan Lingkungan Hidup untuk Lembaga Masyarakatan Tingkat Daerah Kabupaten/Kota</b>												<b>256,831,800</b>	<b>256,831,800</b>		<b>111,337,170</b>		
210201811	Peningkatan Kapasitas dan Kompetensi Sumber Daya Manusia Bidang Lingkungan Hidup untuk Lembaga Masyarakatan	Persentase lembaga masyarakatan yang dibina dalam pengelolaan lingkungan hidup	Jumlah Desa/Kelurahan yang diberikan penghargaan lingkungan hidup dan jumlah dokumen informasi lingkungan hidup untuk penghargaan Nirwasitantra	Jumlah sekolah dan kantor yang dibina dalam pengelolaan lingkungan hidup	Kab. Polewali Mandar, Semua Kecamatan, Semua Kelurahan	100 Persen	100 Persen	0 i 18 Desa/Kelurahan 1 Dokumen	0 i 18 Desa/Kelurahan 1 Dokumen	44 sekolah	44 sekolah	194,688,200	194,688,200	Dana Transfer Umum-Dana Alokasi Umum	Persentase lembaga masyarakatan yang dibina dalam pengelolaan lingkungan hidup	100 Persen	0	
210201812	Pendampingan Gerakan Peduli Lingkungan Hidup	Persentase lembaga masyarakatan yang dibina dalam pengelolaan lingkungan hidup	Jumlah kantor yang dibina dalam pengelolaan lingkungan hidup dan jumlah sekolah yang dibina dalam pengelolaan lingkungan hidup	Jumlah sekolah dan kantor yang dibina dalam pengelolaan lingkungan hidup	Kab. Polewali Mandar, Semua Kecamatan, Semua Kelurahan	100 Persen	100 Persen	17 Kantor 44 Sekolah	17 Kantor 44 Sekolah	44 sekolah	44 sekolah	62,143,600	62,143,600	Dana Transfer Umum-Dana Alokasi Umum	Persentase lembaga masyarakatan yang dibina dalam pengelolaan lingkungan hidup	100 Persen	111,337,170	
21011	<b>PROGRAM PENGELOLAAN PERSAMPAHAN</b>												<b>7,447,219,000</b>	<b>7,781,681,000</b>		<b>14,645,949,045</b>		
2101101	<b>Pengelolaan Sampah</b>												<b>7,447,219,000</b>	<b>7,781,681,000</b>		<b>14,645,949,045</b>		

**Perubahan Program dan Kegiatan Perangkat Daerah  
Kabupaten Polewali Mandar  
Tahun 2022**

Unit Organisasi : 2.11.3.28.0.00.18.0000 Dinas Lingkungan Hidup dan Kehutanan

Sub Unit Organisasi : 2.11.3.28.0.00.18.0000 Dinas Lingkungan Hidup dan Kehutanan

Kode	Urusan/ Bidang Urusan/ Program/ Kegiatan/ Sub Kegiatan	Indikator Kinerja			Rencana Tahun 2022								Catatan Penting	Prakiraan Maju Rencana Tahun 2023				
		Capaian Program	Keluaran Sub Kegiatan	Hasil Kegiatan	Lokasi Output Kegiatan	Target Capaian Kinerja						Pagu Indikatif (Rp.)		Sumber Dana	Target Capaian Kinerja		Kebutuhan Dana/ Pagu Indikatif (Rp.)	
						Program		Keluaran Sub Kegiatan		Hasil Kegiatan					Tolok Ukur	Target		
						Sebelum	Sesudah	Sebelum	Sesudah	Sebelum	Sesudah	Sebelum						Sesudah
21112003	Penanganan Sampah dengan melakukan Pemilahan, Pengumpulan, Pengangkutan, Pengolahan, dan Pemrosesan Akhir Sampah di TPA/TPST/SPA Kabupaten/Kota	Persentase sampah yang terkelola	Jumlah Timbulan Sampah yang terkelola	Persentase Pengelolaan Persampahan	Kab. Polewali Mandar, Semua Kecamatan, Semua Kelurahan	71,09 %	71,09 %	16.425 Ton/tahun	16.425 Ton/tahun	71,09 Persen	71,09 Persen	740,633,600	774,095,600	Dana Transfer Umum-Dana Alokasi Umum	Persentase sampah yang terkelola	71,09 %	71,09 %	781,955,370
21112005	Koordinasi dan Sinkronisasi Penyediaan Sarana dan Prasarana Pengelolaan Persampahan	Persentase sampah yang terkelola	Jumlah Armada Jumlah BBM Jumlah pemeliharaan kendaraan Jumlah petugas kebersihan	Persentase Pengelolaan Persampahan	Kab. Polewali Mandar, Semua Kecamatan, Semua Kelurahan	71,09 %	71,09 %	26 Armada 83230 Liter 22 Armada 220 Orang	26 Armada 83230 Liter 22 Armada 220 Orang	71,09 Persen	71,09 Persen	6,320,065,000	6,320,065,000	Dana Transfer Umum-Dana Alokasi Umum	Persentase sampah yang terkelola	71,09 %	71,09 %	6,386,891,175
21112007	Penyediaan Sarana dan Prasarana Pengelolaan Persampahan di TPA/TPST/SPA Kabupaten/Kota	Persentase sampah yang terkelola	Jumlah sarana dan prasarana persampahan yang tersedia	Persentase Pengelolaan Persampahan	Kab. Polewali Mandar, Semua Kecamatan, Semua Kelurahan	71,09 %	71,09 %	1 Paket	1 Paket	71,09 Persen	71,09 Persen	386,520,400	687,520,400	Dana Transfer Umum-Dana Alokasi Umum	Persentase sampah yang terkelola	71,09 %	71,09 %	7,477,102,500
<b>TOTAL</b>												<b>15,983,274,816</b>	<b>16,621,274,816</b>				<b>21,417,546,885</b>	

**Perubahan Program dan Kegiatan Perangkat Daerah  
Kabupaten Polewali Mandar  
Tahun 2022**

Unit Organisasi : 2.12.0.00.0.00.19.0000 Dinas Kependudukan Dan Pencatatan Sipil  
Sub Unit Organisasi : 2.12.0.00.0.00.19.0000 Dinas Kependudukan Dan Pencatatan Sipil

Kode	Urusan/ Bidang Urusan/ Program/ Kegiatan/ Sub Kegiatan	Indikator Kinerja			Rencana Tahun 2022								Catatan Penting	Prakiraan Maju Rencana Tahun 2023							
		Capaian Program	Keluaran Sub Kegiatan	Hasil Kegiatan	Lokasi Output Kegiatan	Target Capaian Kinerja				Pagu Indikatif (Rp.)		Sumber Dana		Target Capaian Kinerja		Kebutuhan Dana/ Pagu Indikatif (Rp.)					
						Program		Keluaran Sub Kegiatan		Hasil Kegiatan				Sebelum	Sesudah		Tolok Ukur	Target			
						Sebelum	Sesudah	Sebelum	Sesudah	Sebelum	Sesudah										
2		<b>URUSAN PEMERINTAHAN WAJIB YANG TIDAK BERKAITAN DENGAN PELAYANAN DASAR</b>																			
2	1 2	<b>URUSAN PEMERINTAHAN BIDANG ADMINISTRASI KEPENDUDUKAN DAN PENCATATAN SIPIL</b>												5,285,018,909	5,541,914,478		66,000,000				
2	1 2	0 1	<b>PROGRAM PENUNJANG URUSAN PEMERINTAHAN DAERAH KABUPATEN/KOTA</b>												3,882,463,509	4,104,100,478		0			
2	1 2	0 1	2. 01	<b>Perencanaan, Penganggaran, dan Evaluasi Kinerja Perangkat Daerah</b>												27,872,500	27,872,500		0		
2	1 2	0 1	2.0 1 1	0 1	Penyusunan Dokumen Perencanaan Perangkat Daerah	Persenase PNS perangkat daerah yang berkinerja baik Persentase dokumen perencanaan perangkat daerah yang disusun sesuai standar dan tepat waktu Persentase pelaporan perangkat daerah sesuai standar dan tepat waktu Persentase penyampaian laporan aset sesuai standar dan tepat waktu Persentase penyampaian laporan keuangan sesuai standar dan tepat waktu Persentase penyampaian SPM sesuai standar dan tepat waktu Persentase sarana dan prasarana kantor kondisi baik Persentase tertib ketatausahaan kantor	Jumlah Dokumen Renja / Perubahan Renja tahunan yang tersusun sesuai standar dan tepat waktu	Jumlah dokumen perencanaan, penganggaran, dan evaluasi kinerja perangkat daerah yang disusun tepat waktu	Kab. Polewali Mandar, Semua Kecamatan, Semua Kelurahan	85 Persen 100 Persen 96 Persen 97,78 Persen 100 Persen 95,56 Persen 77 Persen 80 Persen	85 Persen 100 Persen 96 Persen 97,78 Persen 100 Persen 95,56 Persen 77 Persen 80 Persen	1 Dokumen	1 Dokumen	4 Dokumen	4 Dokumen	4,358,700	4,358,700	Dana Transfer Umum-Dana Alokasi Umum	Persenase PNS perangkat daerah yang berkinerja baik Persentase dokumen perencanaan perangkat daerah yang disusun sesuai standar dan tepat waktu Persentase pelaporan perangkat daerah sesuai standar dan tepat waktu Persentase penyampaian laporan aset sesuai standar dan tepat waktu Persentase penyampaian laporan keuangan sesuai standar dan tepat waktu Persentase penyampaian SPM sesuai standar dan tepat waktu Persentase sarana dan prasarana kantor kondisi baik Persentase tertib ketatausahaan kantor	85 Persen 100 Persen 96 Persen 97,78 Persen 100 Persen 95,56 Persen 77 Persen 80 Persen	0

**Perubahan Program dan Kegiatan Perangkat Daerah  
Kabupaten Polewali Mandar  
Tahun 2022**

Unit Organisasi : 2.12.0.00.0.00.19.0000 Dinas Kependudukan Dan Pencatatan Sipil  
Sub Unit Organisasi : 2.12.0.00.0.00.19.0000 Dinas Kependudukan Dan Pencatatan Sipil

Kode	Urusan/ Bidang Urusan/ Program/ Kegiatan/ Sub Kegiatan	Indikator Kinerja			Rencana Tahun 2022										Catatan Penting	Prakiraan Maju Rencana Tahun 2023				
		Capaian Program	Keluaran Sub Kegiatan	Hasil Kegiatan	Lokasi Output Kegiatan	Target Capaian Kinerja						Pagu Indikatif (Rp.)		Sumber Dana		Target Capaian Kinerja		Kebutuhan Dana/ Pagu Indikatif (Rp.)		
						Program		Keluaran Sub Kegiatan		Hasil Kegiatan		Sebelum	Sesudah			Sebelum	Sesudah		Tolok Ukur	Target
						Sebelum	Sesudah	Sebelum	Sesudah	Sebelum	Sesudah									
2	1 0 2.0 0 2 1 1 2	Koordinasi dan Penyusunan Dokumen RKA- SKPD	Persenase PNS perangkat daerah yang berkinerja baik Persentase dokumen perencanaan perangkat daerah yang disusun sesuai standar dan tepat waktu Persentase pelaporan perangkat daerah sesuai standar dan tepat waktu Persentase penyampaian laporan aset sesuai standar dan tepat waktu Persentase penyampaian laporan keuangan sesuai standar dan tepat waktu Persentase penyampaian SPM sesuai standar dan tepat waktu Persentase sarana dan prasarana kantor kondisi baik Persentase tertib ketatausahaan kantor	Jumlah dokumen Rencana Kerja Anggaran (RKA) Perangkat Daerah yang tersusun sesuai standar dan tepat waktu	Jumlah dokumen perencanaan, penganggaran, dan evaluasi kinerja perangkat daerah yang disusun tepat waktu	Kab. Polewali Mandar, Polewali, Pekkabata	85 Persen 100 Persen 96 Persen 97,78 Persen 100 Persen 95,56 Persen 77 Persen 80 Persen	85 Persen 100 Persen 96 Persen 97,78 Persen 100 Persen 95,56 Persen 77 Persen 80 Persen	1 Dokumen	1 Dokumen	4 Dokumen	4 Dokumen	14,836,600	14,836,600	Dana Transfer Umum-Dana Alokasi Umum	Persenase PNS perangkat daerah yang berkinerja baik Persentase dokumen perencanaan perangkat daerah yang disusun sesuai standar dan tepat waktu Persentase pelaporan perangkat daerah sesuai standar dan tepat waktu Persentase penyampaian laporan aset sesuai standar dan tepat waktu Persentase penyampaian laporan keuangan sesuai standar dan tepat waktu Persentase penyampaian SPM sesuai standar dan tepat waktu Persentase sarana dan prasarana kantor kondisi baik Persentase tertib ketatausahaan kantor	85 Persen 100 Persen 96 Persen 97,78 Persen 100 Persen 95,56 Persen 77 Persen 80 Persen	0		



**Perubahan Program dan Kegiatan Perangkat Daerah  
Kabupaten Polewali Mandar  
Tahun 2022**

Unit Organisasi : 2.12.0.00.0.00.19.0000 Dinas Kependudukan Dan Pencatatan Sipil  
Sub Unit Organisasi : 2.12.0.00.0.00.19.0000 Dinas Kependudukan Dan Pencatatan Sipil

Kode	Urusan/ Bidang Urusan/ Program/ Kegiatan/ Sub Kegiatan	Indikator Kinerja			Rencana Tahun 2022										Catatan Penting	Prakiraan Maju Rencana Tahun 2023														
		Capaian Program	Keluaran Sub Kegiatan	Hasil Kegiatan	Lokasi Output Kegiatan	Target Capaian Kinerja						Pagu Indikatif (Rp.)		Sumber Dana		Target Capaian Kinerja		Kebutuhan Dana/ Pagu Indikatif (Rp.)												
						Program		Keluaran Sub Kegiatan		Hasil Kegiatan		Sebelum	Sesudah			Sebelum	Sesudah		Tolok Ukur	Target										
						Sebelum	Sesudah	Sebelum	Sesudah	Sebelum	Sesudah																			
2	102002113	Koordinasi dan Penyusunan Dokumen Perubahan RKA- SKPD	Persenase PNS perangkat daerah yang berkinerja baik Persentase dokumen perencanaan perangkat daerah yang disusun sesuai standar dan tepat waktu Persentase pelaporan perangkat daerah sesuai standar dan tepat waktu Persentase penyampaian laporan aset sesuai standar dan tepat waktu Persentase penyampaian laporan keuangan sesuai standar dan tepat waktu Persentase penyampaian SPM sesuai standar dan tepat waktu Persentase sarana dan prasarana kantor kondisi baik Persentase tertib ketatausahaan kantor	Jumlah dokumen rencana kerja anggaran (RKA) Perangkat Daerah yang tersusun sesuai standar dan tepat waktu	Jumlah dokumen perencanaan, penganggaran, dan evaluasi kinerja perangkat daerah yang disusun tepat waktu	Kab. Polewali Mandar, Semua Kecamatan, Semua Kelurahan	85 Persen	85 Persen	100 Persen	100 Persen	96 Persen	96 Persen	97,78 Persen	97,78 Persen	100 Persen	100 Persen	95,56 Persen	95,56 Persen	77 Persen	77 Persen	80 Persen	80 Persen	4 Dokumen	4 Dokumen	0	0	Dana Transfer Umum-Dana Alokasi Umum	Persenase PNS perangkat daerah yang berkinerja baik Persentase dokumen perencanaan perangkat daerah yang disusun sesuai standar dan tepat waktu Persentase pelaporan perangkat daerah sesuai standar dan tepat waktu Persentase penyampaian laporan aset sesuai standar dan tepat waktu Persentase penyampaian laporan keuangan sesuai standar dan tepat waktu Persentase penyampaian SPM sesuai standar dan tepat waktu Persentase sarana dan prasarana kantor kondisi baik Persentase tertib ketatausahaan kantor	85 Persen 100 Persen 96 Persen 97,78 Persen 100 Persen 95,56 Persen 77 Persen 80 Persen	0

**Perubahan Program dan Kegiatan Perangkat Daerah  
Kabupaten Polewali Mandar  
Tahun 2022**

Unit Organisasi : 2.12.0.00.0.00.19.0000 Dinas Kependudukan Dan Pencatatan Sipil  
Sub Unit Organisasi : 2.12.0.00.0.00.19.0000 Dinas Kependudukan Dan Pencatatan Sipil

Kode	Urusan/ Bidang Urusan/ Program/ Kegiatan/ Sub Kegiatan	Indikator Kinerja			Rencana Tahun 2022								Catatan Penting	Prakiraan Maju Rencana Tahun 2023					
		Capaian Program	Keluaran Sub Kegiatan	Hasil Kegiatan	Lokasi Output Kegiatan	Target Capaian Kinerja				Pagu Indikatif (Rp.)		Sumber Dana		Target Capaian Kinerja		Kebutuhan Dana/ Pagu Indikatif (Rp.)			
						Program		Keluaran Sub Kegiatan		Hasil Kegiatan				Sebelum	Sesudah		Tolok Ukur	Target	
						Sebelum	Sesudah	Sebelum	Sesudah	Sebelum	Sesudah								
2102104	Koordinasi dan Penyusunan DPA-SKPD	Persenase PNS perangkat daerah yang berkinerja baik Persentase dokumen perencanaan perangkat daerah yang disusun sesuai standar dan tepat waktu Persentase pelaporan perangkat daerah sesuai standar dan tepat waktu Persentase penyampaian laporan aset sesuai standar dan tepat waktu Persentase penyampaian laporan keuangan sesuai standar dan tepat waktu Persentase penyampaian SPM sesuai standar dan tepat waktu Persentase sarana dan prasarana kantor kondisi baik Persentase tertib ketatausahaan kantor	Jumlah Dokumen Rencana Kerja Anggaran (RKA) Perangkat Daerah yang Tersusun sesuai standar dan tepat waktu	Jumlah dokumen perencanaan, penganggaran, dan evaluasi kinerja perangkat daerah yang disusun tepat waktu	Kab. Polewali Mandar, Semua Kecamatan, Semua Kelurahan	85 Persen 100 Persen 96 Persen 97,78 Persen 100 Persen 95,56 Persen 77 Persen 80 Persen	85 Persen 100 Persen 96 Persen 97,78 Persen 100 Persen 95,56 Persen 77 Persen 80 Persen					4 Dokumen	4 Dokumen	0	0	Dana Transfer Umum-Dana Alokasi Umum	Persenase PNS perangkat daerah yang berkinerja baik Persentase dokumen perencanaan perangkat daerah yang disusun sesuai standar dan tepat waktu Persentase pelaporan perangkat daerah sesuai standar dan tepat waktu Persentase penyampaian laporan aset sesuai standar dan tepat waktu Persentase penyampaian laporan keuangan sesuai standar dan tepat waktu Persentase penyampaian SPM sesuai standar dan tepat waktu Persentase sarana dan prasarana kantor kondisi baik Persentase tertib ketatausahaan kantor	85 Persen 100 Persen 96 Persen 97,78 Persen 100 Persen 95,56 Persen 77 Persen 80 Persen	0

**Perubahan Program dan Kegiatan Perangkat Daerah  
Kabupaten Polewali Mandar  
Tahun 2022**

Unit Organisasi : 2.12.0.00.0.00.19.0000 Dinas Kependudukan Dan Pencatatan Sipil  
Sub Unit Organisasi : 2.12.0.00.0.00.19.0000 Dinas Kependudukan Dan Pencatatan Sipil

Kode	Urusan/ Bidang Urusan/ Program/ Kegiatan/ Sub Kegiatan	Indikator Kinerja			Rencana Tahun 2022										Catatan Penting	Prakiraan Maju Rencana Tahun 2023				
		Capaian Program	Keluaran Sub Kegiatan	Hasil Kegiatan	Lokasi Output Kegiatan	Target Capaian Kinerja						Pagu Indikatif (Rp.)		Sumber Dana		Target Capaian Kinerja		Kebutuhan Dana/ Pagu Indikatif (Rp.)		
						Program		Keluaran Sub Kegiatan		Hasil Kegiatan		Sebelum	Sesudah			Sebelum	Sesudah		Tolok Ukur	Target
						Sebelum	Sesudah	Sebelum	Sesudah	Sebelum	Sesudah									
2	1 0 2.0 0 2 1 1 5	Koordinasi dan Penyusunan Perubahan DPA- SKPD	Persenase PNS perangkat daerah yang berkinerja baik Persentase dokumen perencanaan perangkat daerah yang disusun sesuai standar dan tepat waktu Persentase pelaporan perangkat daerah sesuai standar dan tepat waktu Persentase penyampaian laporan aset sesuai standar dan tepat waktu Persentase penyampaian laporan keuangan sesuai standar dan tepat waktu Persentase penyampaian SPM sesuai standar dan tepat waktu Persentase sarana dan prasarana kantor kondisi baik Persentase tertib ketatausahaan kantor	Jumlah Dokumen Rencana Kerja Anggaran (RKA) Perangkat Daerah yang Tersusun sesuai standar dan tepat waktu	Jumlah dokumen perencanaan, penganggaran, dan evaluasi kinerja perangkat daerah yang disusun tepat waktu	Kab. Polewali Mandar, Semua Kecamatan, Semua Kelurahan	85 Persen 100 Persen 96 Persen 97,78 Persen 100 Persen 95,56 Persen 77 Persen 80 Persen	85 Persen 100 Persen 96 Persen 97,78 Persen 100 Persen 95,56 Persen 77 Persen 80 Persen					4 Dokumen	4 Dokumen	0	0	Dana Transfer Umum-Dana Alokasi Umum	Persenase PNS perangkat daerah yang berkinerja baik Persentase dokumen perencanaan perangkat daerah yang disusun sesuai standar dan tepat waktu Persentase pelaporan perangkat daerah sesuai standar dan tepat waktu Persentase penyampaian laporan aset sesuai standar dan tepat waktu Persentase penyampaian laporan keuangan sesuai standar dan tepat waktu Persentase penyampaian SPM sesuai standar dan tepat waktu Persentase sarana dan prasarana kantor kondisi baik Persentase tertib ketatausahaan kantor	85 Persen 100 Persen 96 Persen 97,78 Persen 100 Persen 95,56 Persen 77 Persen 80 Persen	0

**Perubahan Program dan Kegiatan Perangkat Daerah  
Kabupaten Polewali Mandar  
Tahun 2022**

Unit Organisasi : 2.12.0.00.0.00.19.0000 Dinas Kependudukan Dan Pencatatan Sipil  
Sub Unit Organisasi : 2.12.0.00.0.00.19.0000 Dinas Kependudukan Dan Pencatatan Sipil

Kode	Urusan/ Bidang Urusan/ Program/ Kegiatan/ Sub Kegiatan	Indikator Kinerja			Rencana Tahun 2022										Catatan Penting	Prakiraan Maju Rencana Tahun 2023				
		Capaian Program	Keluaran Sub Kegiatan	Hasil Kegiatan	Lokasi Output Kegiatan	Target Capaian Kinerja						Pagu Indikatif (Rp.)		Sumber Dana		Target Capaian Kinerja		Kebutuhan Dana/ Pagu Indikatif (Rp.)		
						Program		Keluaran Sub Kegiatan		Hasil Kegiatan		Sebelum	Sesudah			Sebelum	Sesudah		Tolok Ukur	Target
						Sebelum	Sesudah	Sebelum	Sesudah	Sebelum	Sesudah									
2	1 0 2.0 0 2 1 1 6	Koordinasi dan Penyusunan Laporan Capaian Kinerja dan Ikhtisar Realisasi Kinerja SKPD	Persenase PNS perangkat daerah yang berkinerja baik Persentase dokumen perencanaan perangkat daerah yang disusun sesuai standar dan tepat waktu Persentase pelaporan perangkat daerah sesuai standar dan tepat waktu Persentase penyampaian laporan aset sesuai standar dan tepat waktu Persentase penyampaian laporan keuangan sesuai standar dan tepat waktu Persentase penyampaian SPM sesuai standar dan tepat waktu Persentase sarana dan prasarana kantor kondisi baik Persentase tertib ketatausahaan kantor	Jumlah Laporan Akuntabilitas Kinerja sesuai Yang Tersusun Sesuai standar dan tepat waktu	Jumlah dokumen perencanaan, penganggaran, dan evaluasi kinerja perangkat daerah yang disusun tepat waktu	Kab. Polewali Mandar, Semua Kecamatan, Semua Kelurahan	85 Persen 100 Persen 96 Persen 97,78 Persen 100 Persen 95,56 Persen 77 Persen 80 Persen	85 Persen 100 Persen 96 Persen 97,78 Persen 100 Persen 95,56 Persen 77 Persen 80 Persen	1 Dokumen	1 Dokumen	4 Dokumen	4 Dokumen	4,609,400	4,609,400	Dana Transfer Umum-Dana Alokasi Umum	Persenase PNS perangkat daerah yang berkinerja baik Persentase dokumen perencanaan perangkat daerah yang disusun sesuai standar dan tepat waktu Persentase pelaporan perangkat daerah sesuai standar dan tepat waktu Persentase penyampaian laporan aset sesuai standar dan tepat waktu Persentase penyampaian laporan keuangan sesuai standar dan tepat waktu Persentase penyampaian SPM sesuai standar dan tepat waktu Persentase sarana dan prasarana kantor kondisi baik Persentase tertib ketatausahaan kantor	85 Persen 100 Persen 96 Persen 97,78 Persen 100 Persen 95,56 Persen 77 Persen 80 Persen	0		

**Perubahan Program dan Kegiatan Perangkat Daerah  
Kabupaten Polewali Mandar  
Tahun 2022**

Unit Organisasi : 2.12.0.00.0.00.19.0000 Dinas Kependudukan Dan Pencatatan Sipil  
Sub Unit Organisasi : 2.12.0.00.0.00.19.0000 Dinas Kependudukan Dan Pencatatan Sipil

Kode	Urusan/ Bidang Urusan/ Program/ Kegiatan/ Sub Kegiatan	Indikator Kinerja			Rencana Tahun 2022										Catatan Penting	Prakiraan Maju Rencana Tahun 2023				
		Capaian Program	Keluaran Sub Kegiatan	Hasil Kegiatan	Lokasi Output Kegiatan	Target Capaian Kinerja						Pagu Indikatif (Rp.)		Sumber Dana		Target Capaian Kinerja		Kebutuhan Dana/ Pagu Indikatif (Rp.)		
						Program		Keluaran Sub Kegiatan		Hasil Kegiatan		Sebelum	Sesudah			Sebelum	Sesudah		Tolok Ukur	Target
						Sebelum	Sesudah	Sebelum	Sesudah	Sebelum	Sesudah									
2.1.0.2.0.2.1.7	Evaluasi Kinerja Perangkat Daerah	Persenase PNS perangkat daerah yang berkinerja baik Persentase dokumen perencanaan perangkat daerah yang disusun sesuai standar dan tepat waktu Persentase pelaporan perangkat daerah sesuai standar dan tepat waktu Persentase penyampaian laporan aset sesuai standar dan tepat waktu Persentase penyampaian laporan keuangan sesuai standar dan tepat waktu Persentase penyampaian SPM sesuai standar dan tepat waktu Persentase sarana dan prasarana kantor kondisi baik Persentase tertib ketatausahaan kantor	Jumlah rekomendasi hasil monitoring evaluasi dan pelaporan kinerja yang tersusun sesuai standar dan tepat waktu	Jumlah dokumen perencanaan, penganggaran, dan evaluasi kinerja perangkat daerah yang disusun tepat waktu	Kab. Polewali Mandar, Semua Kecamatan, Semua Kelurahan	85 Persen 100 Persen 96 Persen 97,78 Persen 100 Persen 95,56 Persen 77 Persen 80 Persen	85 Persen 100 Persen 96 Persen 97,78 Persen 100 Persen 95,56 Persen 77 Persen 80 Persen	1 Laporan	1 Laporan	4 Dokumen	4 Dokumen	4,067,800	4,067,800	Dana Transfer Umum-Dana Alokasi Umum	Persenase PNS perangkat daerah yang berkinerja baik Persentase dokumen perencanaan perangkat daerah yang disusun sesuai standar dan tepat waktu Persentase pelaporan perangkat daerah sesuai standar dan tepat waktu Persentase penyampaian laporan aset sesuai standar dan tepat waktu Persentase penyampaian laporan keuangan sesuai standar dan tepat waktu Persentase penyampaian SPM sesuai standar dan tepat waktu Persentase sarana dan prasarana kantor kondisi baik Persentase tertib ketatausahaan kantor	85 Persen 100 Persen 96 Persen 97,78 Persen 100 Persen 95,56 Persen 77 Persen 80 Persen	0			
2.1.0.2.0.2.1.02	Administrasi Keuangan Perangkat Daerah											3,365,196,309	3,388,334,018			0				

**Perubahan Program dan Kegiatan Perangkat Daerah  
Kabupaten Polewali Mandar  
Tahun 2022**

Unit Organisasi : 2.12.0.00.0.00.19.0000 Dinas Kependudukan Dan Pencatatan Sipil  
Sub Unit Organisasi : 2.12.0.00.0.00.19.0000 Dinas Kependudukan Dan Pencatatan Sipil

Kode	Urusan/ Bidang Urusan/ Program/ Kegiatan/ Sub Kegiatan	Indikator Kinerja			Rencana Tahun 2022										Catatan Penting	Prakiraan Maju Rencana Tahun 2023				
		Capaian Program	Keluaran Sub Kegiatan	Hasil Kegiatan	Lokasi Output Kegiatan	Target Capaian Kinerja						Pagu Indikatif (Rp.)		Sumber Dana		Target Capaian Kinerja		Kebutuhan Dana/ Pagu Indikatif (Rp.)		
						Program		Keluaran Sub Kegiatan		Hasil Kegiatan		Sebelum	Sesudah			Sebelum	Sesudah		Tolok Ukur	Target
						Sebelum	Sesudah	Sebelum	Sesudah	Sebelum	Sesudah									
2.102.02.01	Penyediaan Gaji dan Tunjangan ASN	Persenase PNS perangkat daerah yang berkinerja baik Persentase dokumen perencanaan perangkat daerah yang disusun sesuai standar dan tepat waktu Persentase pelaporan perangkat daerah sesuai standar dan tepat waktu Persentase penyampaian laporan aset sesuai standar dan tepat waktu Persentase penyampaian laporan keuangan sesuai standar dan tepat waktu Persentase penyampaian SPM sesuai standar dan tepat waktu Persentase sarana dan prasarana kantor kondisi baik Persentase tertib ketatausahaan kantor	Jumlah ASN yang dibayarkan Gaji dan Tunjangannya	Persentase SPJ Fungsional	Kab. Polewali Mandar, Semua Kecamatan, Semua Kelurahan	85 Persen 100 Persen 96 Persen 97,78 Persen 100 Persen 95,56 Persen 77 Persen 80 Persen	85 Persen 100 Persen 96 Persen 97,78 Persen 100 Persen 95,56 Persen 77 Persen 80 Persen	35 Orang	35 Orang	100 Persen	100 Persen	3,365,196,309	3,388,334,018	Dana Transfer Umum-Dana Alokasi Umum Dana Transfer Khusus - Dana Alokasi Khusus Fisik	Persenase PNS perangkat daerah yang berkinerja baik Persentase dokumen perencanaan perangkat daerah yang disusun sesuai standar dan tepat waktu Persentase pelaporan perangkat daerah sesuai standar dan tepat waktu Persentase penyampaian laporan aset sesuai standar dan tepat waktu Persentase penyampaian laporan keuangan sesuai standar dan tepat waktu Persentase penyampaian SPM sesuai standar dan tepat waktu Persentase sarana dan prasarana kantor kondisi baik Persentase tertib ketatausahaan kantor	85 Persen 100 Persen 96 Persen 97,78 Persen 100 Persen 95,56 Persen 77 Persen 80 Persen	0			
2.102.02.05	<b>Administrasi Kepegawaian Perangkat Daerah</b>											0	0				0			

**Perubahan Program dan Kegiatan Perangkat Daerah  
Kabupaten Polewali Mandar  
Tahun 2022**

Unit Organisasi : 2.12.0.00.0.00.19.0000 Dinas Kependudukan Dan Pencatatan Sipil  
Sub Unit Organisasi : 2.12.0.00.0.00.19.0000 Dinas Kependudukan Dan Pencatatan Sipil

Kode	Urusan/ Bidang Urusan/ Program/ Kegiatan/ Sub Kegiatan	Indikator Kinerja			Rencana Tahun 2022										Catatan Penting	Prakiraan Maju Rencana Tahun 2023				
		Capaian Program	Keluaran Sub Kegiatan	Hasil Kegiatan	Lokasi Output Kegiatan	Target Capaian Kinerja						Pagu Indikatif (Rp.)		Sumber Dana		Target Capaian Kinerja		Kebutuhan Dana/ Pagu Indikatif (Rp.)		
						Program		Keluaran Sub Kegiatan		Hasil Kegiatan		Sebelum	Sesudah			Sebelum	Sesudah		Tolok Ukur	Target
						Sebelum	Sesudah	Sebelum	Sesudah	Sebelum	Sesudah									
2	1 0 2.0 0 2 1 5 2	Pengadaan Pakaian Dinas Beserta Atribut Kelengkapannya	Jumlah Pakaian Dinas Beserta Atribut Kelengkapannya	Persentase Administrasi Kepegawaian yang lengkap	Kab. Polewali Mandar, Semua Kecamatan, Semua Kelurahan	85 Persen 100 Persen 96 Persen 97,78 Persen 100 Persen 95,56 Persen 77 Persen 80 Persen	85 Persen 100 Persen 96 Persen 97,78 Persen 100 Persen 95,56 Persen 77 Persen 80 Persen					100 Persen	100 Persen	0	0	Dana Transfer Umum-Dana Alokasi Umum	Persenase PNS perangkat daerah yang berkinerja baik Persentase dokumen perencanaan perangkat daerah yang disusun sesuai standar dan tepat waktu Persentase pelaporan perangkat daerah sesuai standar dan tepat waktu Persentase penyampaian laporan aset sesuai standar dan tepat waktu Persentase penyampaian laporan keuangan sesuai standar dan tepat waktu Persentase penyampaian SPM sesuai standar dan tepat waktu Persentase sarana dan prasarana kantor kondisi baik Persentase tertib ketatausahaan kantor	85 Persen 100 Persen 96 Persen 97,78 Persen 100 Persen 95,56 Persen 77 Persen 80 Persen	0	

**Perubahan Program dan Kegiatan Perangkat Daerah  
Kabupaten Polewali Mandar  
Tahun 2022**

Unit Organisasi : 2.12.0.00.0.00.19.0000 Dinas Kependudukan Dan Pencatatan Sipil  
Sub Unit Organisasi : 2.12.0.00.0.00.19.0000 Dinas Kependudukan Dan Pencatatan Sipil

Kode	Urusan/ Bidang Urusan/ Program/ Kegiatan/ Sub Kegiatan	Indikator Kinerja			Rencana Tahun 2022										Catatan Penting	Prakiraan Maju Rencana Tahun 2023																																																												
		Capaian Program	Keluaran Sub Kegiatan	Hasil Kegiatan	Lokasi Output Kegiatan	Target Capaian Kinerja						Pagu Indikatif (Rp.)		Sumber Dana		Target Capaian Kinerja		Kebutuhan Dana/ Pagu Indikatif (Rp.)																																																										
						Program		Keluaran Sub Kegiatan		Hasil Kegiatan		Sebelum	Sesudah			Sebelum	Sesudah		Tolok Ukur	Target																																																								
						Sebelum	Sesudah	Sebelum	Sesudah	Sebelum	Sesudah																																																																	
2	1 0 2.0 0 2 1 5 3 Pendataan dan Pengolahan Administrasi Kepegawaian	Persentase PNS perangkat daerah yang berkinerja baik	Persentase dokumen perencanaan perangkat daerah yang disusun sesuai standar dan tepat waktu	Persentase pelaporan perangkat daerah sesuai standar dan tepat waktu	Persentase penyampaian laporan aset sesuai standar dan tepat waktu	Persentase penyampaian laporan keuangan sesuai standar dan tepat waktu	Persentase penyampaian SPM sesuai standar dan tepat waktu	Persentase sarana dan prasarana kantor kondisi baik	Persentase tertib ketatausahaan kantor	Kab. Polewali Mandar, Semua Kecamatan, Semua Kelurahan	85 Persen	85 Persen	100 Persen	100 Persen	96 Persen	96 Persen	97,78 Persen	97,78 Persen	100 Persen	100 Persen	0	0	Dana Transfer Umum-Dana Alokasi Umum	Persentase PNS perangkat daerah yang berkinerja baik	Persentase dokumen perencanaan perangkat daerah yang disusun sesuai standar dan tepat waktu	Persentase pelaporan perangkat daerah sesuai standar dan tepat waktu	85 Persen	100 Persen	96 Persen	97,78 Persen	100 Persen	95,56 Persen	95,56 Persen	77 Persen	77 Persen	80 Persen	80 Persen	Persentase penyampaian laporan keuangan sesuai standar dan tepat waktu	Persentase penyampaian SPM sesuai standar dan tepat waktu	Persentase sarana dan prasarana kantor kondisi baik	Persentase tertib ketatausahaan kantor	0																																		
																																											85 Persen	85 Persen	100 Persen	100 Persen	96 Persen	96 Persen	97,78 Persen	97,78 Persen	100 Persen	100 Persen	0	0	85 Persen	100 Persen	96 Persen	97,78 Persen	100 Persen	95,56 Persen	77 Persen	77 Persen	80 Persen	80 Persen												



**Perubahan Program dan Kegiatan Perangkat Daerah  
Kabupaten Polewali Mandar  
Tahun 2022**

Unit Organisasi : 2.12.0.00.0.00.19.0000 Dinas Kependudukan Dan Pencatatan Sipil  
Sub Unit Organisasi : 2.12.0.00.0.00.19.0000 Dinas Kependudukan Dan Pencatatan Sipil

Kode	Urusan/ Bidang Urusan/ Program/ Kegiatan/ Sub Kegiatan	Indikator Kinerja			Rencana Tahun 2022										Catatan Penting	Prakiraan Maju Rencana Tahun 2023		
		Capaian Program	Keluaran Sub Kegiatan	Hasil Kegiatan	Lokasi Output Kegiatan	Target Capaian Kinerja				Pagu Indikatif (Rp.)		Sumber Dana	Target Capaian Kinerja			Kebutuhan Dana/ Pagu Indikatif (Rp.)		
						Program		Keluaran Sub Kegiatan		Hasil Kegiatan			Sebelum	Sesudah			Tolok Ukur	Target
						Sebelum	Sesudah	Sebelum	Sesudah	Sebelum	Sesudah							
2.12.0.00.0.00.19.0000	Pendidikan dan Pelatihan Pegawai Berdasarkan Tugas dan Fungsi	Persenase PNS perangkat daerah yang berkinerja baik Persentase dokumen perencanaan perangkat daerah yang disusun sesuai standar dan tepat waktu Persentase pelaporan perangkat daerah sesuai standar dan tepat waktu Persentase penyampaian laporan aset sesuai standar dan tepat waktu Persentase penyampaian laporan keuangan sesuai standar dan tepat waktu Persentase penyampaian SPM sesuai standar dan tepat waktu Persentase sarana dan prasarana kantor kondisi baik Persentase tertib ketatausahaan kantor	Persentase Administrasi Kepegawaian yang lengkap	Kab. Polewali Mandar, Semua Kecamatan, Semua Kelurahan	85 Persen 100 Persen 96 Persen 97,78 Persen 100 Persen 95,56 Persen 77 Persen 80 Persen	85 Persen 100 Persen 96 Persen 97,78 Persen 100 Persen 95,56 Persen 77 Persen 80 Persen			100 Persen	100 Persen	0	0	Dana Transfer Umum-Dana Alokasi Umum	Persenase PNS perangkat daerah yang berkinerja baik Persentase dokumen perencanaan perangkat daerah yang disusun sesuai standar dan tepat waktu Persentase pelaporan perangkat daerah sesuai standar dan tepat waktu Persentase penyampaian laporan aset sesuai standar dan tepat waktu Persentase penyampaian laporan keuangan sesuai standar dan tepat waktu Persentase penyampaian SPM sesuai standar dan tepat waktu Persentase sarana dan prasarana kantor kondisi baik Persentase tertib ketatausahaan kantor	85 Persen 100 Persen 96 Persen 97,78 Persen 100 Persen 95,56 Persen 77 Persen 80 Persen	0		
2.12.0.00.0.00.19.0000	<b>Administrasi Umum Perangkat Daerah</b>																	<b>0</b>

**Perubahan Program dan Kegiatan Perangkat Daerah  
Kabupaten Polewali Mandar  
Tahun 2022**

Unit Organisasi : 2.12.0.00.0.00.19.0000 Dinas Kependudukan Dan Pencatatan Sipil  
Sub Unit Organisasi : 2.12.0.00.0.00.19.0000 Dinas Kependudukan Dan Pencatatan Sipil

Kode	Urusan/ Bidang Urusan/ Program/ Kegiatan/ Sub Kegiatan	Indikator Kinerja			Rencana Tahun 2022										Catatan Penting	Prakiraan Maju Rencana Tahun 2023				
		Capaian Program	Keluaran Sub Kegiatan	Hasil Kegiatan	Lokasi Output Kegiatan	Target Capaian Kinerja						Pagu Indikatif (Rp.)		Sumber Dana		Target Capaian Kinerja		Kebutuhan Dana/ Pagu Indikatif (Rp.)		
						Program		Keluaran Sub Kegiatan		Hasil Kegiatan		Sebelum	Sesudah			Sebelum	Sesudah		Tolok Ukur	Target
						Sebelum	Sesudah	Sebelum	Sesudah	Sebelum	Sesudah									
2	10202161	Penyediaan Komponen Instalasi Listrik/Penerangan Bangunan Kantor	Persenase PNS perangkat daerah yang berkinerja baik Persentase dokumen perencanaan perangkat daerah yang disusun sesuai standar dan tepat waktu Persentase pelaporan perangkat daerah sesuai standar dan tepat waktu Persentase penyampaian laporan aset sesuai standar dan tepat waktu Persentase penyampaian laporan keuangan sesuai standar dan tepat waktu Persentase penyampaian SPM sesuai standar dan tepat waktu Persentase sarana dan prasarana kantor kondisi baik Persentase tertib ketatausahaan kantor	Jumlah Komponen Instalasi Listrik/Penerangan Bangunan Kantor yang digunakan	Persentase Administrasi Umum yang tersedia pada Kantor Perangkat Daerah	Kab. Polewali Mandar, Semua Kecamatan, Semua Kelurahan	85 Persen 100 Persen 96 Persen 97,78 Persen 100 Persen 95,56 Persen 77 Persen 80 Persen	85 Persen 100 Persen 96 Persen 97,78 Persen 100 Persen 95,56 Persen 77 Persen 80 Persen	9 Jenis	9 Jenis	100 Persen	100 Persen	2,407,300	2,407,300	Dana Transfer Umum-Dana Alokasi Umum	Persenase PNS perangkat daerah yang berkinerja baik Persentase dokumen perencanaan perangkat daerah yang disusun sesuai standar dan tepat waktu Persentase pelaporan perangkat daerah sesuai standar dan tepat waktu Persentase penyampaian laporan aset sesuai standar dan tepat waktu Persentase penyampaian laporan keuangan sesuai standar dan tepat waktu Persentase penyampaian SPM sesuai standar dan tepat waktu Persentase sarana dan prasarana kantor kondisi baik Persentase tertib ketatausahaan kantor	85 Persen 100 Persen 96 Persen 97,78 Persen 100 Persen 95,56 Persen 77 Persen 80 Persen	0		

**Perubahan Program dan Kegiatan Perangkat Daerah  
Kabupaten Polewali Mandar  
Tahun 2022**

Unit Organisasi : 2.12.0.00.0.00.19.0000 Dinas Kependudukan Dan Pencatatan Sipil  
Sub Unit Organisasi : 2.12.0.00.0.00.19.0000 Dinas Kependudukan Dan Pencatatan Sipil

Kode	Urusan/ Bidang Urusan/ Program/ Kegiatan/ Sub Kegiatan	Indikator Kinerja			Rencana Tahun 2022										Catatan Penting	Prakiraan Maju Rencana Tahun 2023				
		Capaian Program	Keluaran Sub Kegiatan	Hasil Kegiatan	Lokasi Output Kegiatan	Target Capaian Kinerja						Pagu Indikatif (Rp.)		Sumber Dana		Target Capaian Kinerja		Kebutuhan Dana/ Pagu Indikatif (Rp.)		
						Program		Keluaran Sub Kegiatan		Hasil Kegiatan		Sebelum	Sesudah			Sebelum	Sesudah		Tolok Ukur	Target
						Sebelum	Sesudah	Sebelum	Sesudah	Sebelum	Sesudah									
2	1 0 2.0 0 2 1 6 2	Penyediaan Peralatan dan Perlengkapan Kantor	Persentase PNS perangkat daerah yang berkinerja baik Persentase dokumen perencanaan perangkat daerah yang disusun sesuai standar dan tepat waktu Persentase pelaporan perangkat daerah sesuai standar dan tepat waktu Persentase penyampaian laporan aset sesuai standar dan tepat waktu Persentase penyampaian laporan keuangan sesuai standar dan tepat waktu Persentase penyampaian SPM sesuai standar dan tepat waktu Persentase sarana dan prasarana kantor kondisi baik Persentase tertib ketatausahaan kantor	Jumlah Peralatan dan Perlengkapan Kantor yang tersedia	Persentase Administrasi Umum yang tersedia pada Kantor Perangkat Daerah	Kab. Polewali Mandar, Semua Kecamatan, Semua Kelurahan	85 Persen 100 Persen 96 Persen 97,78 Persen 100 Persen 95,56 Persen 77 Persen 80 Persen	85 Persen 100 Persen 96 Persen 97,78 Persen 100 Persen 95,56 Persen 77 Persen 80 Persen	1 Paket	1 Paket	100 Persen	100 Persen	20,017,000	22,351,000	Dana Transfer Umum-Dana Alokasi Umum	Persentase PNS perangkat daerah yang berkinerja baik Persentase dokumen perencanaan perangkat daerah yang disusun sesuai standar dan tepat waktu Persentase pelaporan perangkat daerah sesuai standar dan tepat waktu Persentase penyampaian laporan aset sesuai standar dan tepat waktu Persentase penyampaian laporan keuangan sesuai standar dan tepat waktu Persentase penyampaian SPM sesuai standar dan tepat waktu Persentase sarana dan prasarana kantor kondisi baik Persentase tertib ketatausahaan kantor	85 Persen 100 Persen 96 Persen 97,78 Persen 100 Persen 95,56 Persen 77 Persen 80 Persen	0		

**Perubahan Program dan Kegiatan Perangkat Daerah  
Kabupaten Polewali Mandar  
Tahun 2022**

Unit Organisasi : 2.12.0.00.0.00.19.0000 Dinas Kependudukan Dan Pencatatan Sipil  
Sub Unit Organisasi : 2.12.0.00.0.00.19.0000 Dinas Kependudukan Dan Pencatatan Sipil

Kode	Urusan/ Bidang Urusan/ Program/ Kegiatan/ Sub Kegiatan	Indikator Kinerja			Rencana Tahun 2022										Catatan Penting	Prakiraan Maju Rencana Tahun 2023						
		Capaian Program	Keluaran Sub Kegiatan	Hasil Kegiatan	Lokasi Output Kegiatan	Target Capaian Kinerja						Pagu Indikatif (Rp.)		Sumber Dana		Target Capaian Kinerja		Kebutuhan Dana/ Pagu Indikatif (Rp.)				
						Program		Keluaran Sub Kegiatan		Hasil Kegiatan		Sebelum	Sesudah			Sebelum	Sesudah		Tolok Ukur	Target		
						Sebelum	Sesudah	Sebelum	Sesudah	Sebelum	Sesudah											
2	10202163	2.00	0	0	Penyediaan Peralatan Rumah Tangga	Persenase PNS perangkat daerah yang berkinerja baik Persentase dokumen perencanaan perangkat daerah yang disusun sesuai standar dan tepat waktu Persentase pelaporan perangkat daerah sesuai standar dan tepat waktu Persentase penyampaian laporan aset sesuai standar dan tepat waktu Persentase penyampaian laporan keuangan sesuai standar dan tepat waktu Persentase penyampaian SPM sesuai standar dan tepat waktu Persentase sarana dan prasarana kantor kondisi baik Persentase tertib ketatausahaan kantor	Persentase Administrasi Umum yang tersedia pada Kantor Perangkat Daerah	Kab. Polewali Mandar, Semua Kecamatan, Semua Kelurahan	85 Persen 100 Persen 96 Persen 97,78 Persen 100 Persen 95,56 Persen 77 Persen 80 Persen	85 Persen 100 Persen 96 Persen 97,78 Persen 100 Persen 95,56 Persen 77 Persen 80 Persen					100 Persen	100 Persen	0	0				0

**Perubahan Program dan Kegiatan Perangkat Daerah  
Kabupaten Polewali Mandar  
Tahun 2022**

Unit Organisasi : 2.12.0.00.0.00.19.0000 Dinas Kependudukan Dan Pencatatan Sipil  
Sub Unit Organisasi : 2.12.0.00.0.00.19.0000 Dinas Kependudukan Dan Pencatatan Sipil

Kode	Urusan/ Bidang Urusan/ Program/ Kegiatan/ Sub Kegiatan	Indikator Kinerja			Rencana Tahun 2022										Catatan Penting	Prakiraan Maju Rencana Tahun 2023				
		Capaian Program	Keluaran Sub Kegiatan	Hasil Kegiatan	Lokasi Output Kegiatan	Target Capaian Kinerja						Pagu Indikatif (Rp.)		Sumber Dana		Target Capaian Kinerja		Kebutuhan Dana/ Pagu Indikatif (Rp.)		
						Program		Keluaran Sub Kegiatan		Hasil Kegiatan		Sebelum	Sesudah			Sebelum	Sesudah		Tolok Ukur	Target
						Sebelum	Sesudah	Sebelum	Sesudah	Sebelum	Sesudah									
2	1 0 2.0 0 2 1 6 4	Penyediaan Bahan Logistik Kantor	Persenase PNS perangkat daerah yang berkinerja baik Persentase dokumen perencanaan perangkat daerah yang disusun sesuai standar dan tepat waktu Persentase pelaporan perangkat daerah sesuai standar dan tepat waktu Persentase penyampaian laporan aset sesuai standar dan tepat waktu Persentase penyampaian laporan keuangan sesuai standar dan tepat waktu Persentase penyampaian SPM sesuai standar dan tepat waktu Persentase sarana dan prasarana kantor kondisi baik Persentase tertib ketatausahaan kantor	Jumlah Paket Bahan Logistik Kantor yang tersedia yang dibutuhkan dalam satu tahun	Persentase Administrasi Umum yang tersedia pada Kantor Perangkat Daerah	Kab. Polewali Mandar, Polewali, Semua Kelurahan	85 Persen 100 Persen 96 Persen 97,78 Persen 100 Persen 95,56 Persen 77 Persen 80 Persen	85 Persen 100 Persen 96 Persen 97,78 Persen 100 Persen 95,56 Persen 77 Persen 80 Persen	1 Paket	2 Paket	100 Persen	100 Persen	12,675,000	15,075,000	Dana Transfer Umum-Dana Alokasi Umum	Persenase PNS perangkat daerah yang berkinerja baik Persentase dokumen perencanaan perangkat daerah yang disusun sesuai standar dan tepat waktu Persentase pelaporan perangkat daerah sesuai standar dan tepat waktu Persentase penyampaian laporan aset sesuai standar dan tepat waktu Persentase penyampaian laporan keuangan sesuai standar dan tepat waktu Persentase penyampaian SPM sesuai standar dan tepat waktu Persentase sarana dan prasarana kantor kondisi baik Persentase tertib ketatausahaan kantor	85 Persen 100 Persen 96 Persen 97,78 Persen 100 Persen 95,56 Persen 77 Persen 80 Persen	0		

**Perubahan Program dan Kegiatan Perangkat Daerah  
Kabupaten Polewali Mandar  
Tahun 2022**

Unit Organisasi : 2.12.0.00.0.00.19.0000 Dinas Kependudukan Dan Pencatatan Sipil  
Sub Unit Organisasi : 2.12.0.00.0.00.19.0000 Dinas Kependudukan Dan Pencatatan Sipil

Kode	Urusan/ Bidang Urusan/ Program/ Kegiatan/ Sub Kegiatan	Indikator Kinerja			Rencana Tahun 2022										Catatan Penting	Prakiraan Maju Rencana Tahun 2023					
		Capaian Program	Keluaran Sub Kegiatan	Hasil Kegiatan	Lokasi Output Kegiatan	Target Capaian Kinerja						Pagu Indikatif (Rp.)		Sumber Dana		Target Capaian Kinerja		Kebutuhan Dana/ Pagu Indikatif (Rp.)			
						Program		Keluaran Sub Kegiatan		Hasil Kegiatan		Sebelum	Sesudah			Sebelum	Sesudah		Tolok Ukur	Target	
						Sebelum	Sesudah	Sebelum	Sesudah	Sebelum	Sesudah										
2	10202165	2.00	0	0	Penyediaan Barang Cetakan dan Penggandaan	<p>Persenase PNS perangkat daerah yang berkinerja baik</p> <p>Persentase dokumen perencanaan perangkat daerah yang disusun sesuai standar dan tepat waktu</p> <p>Persentase pelaporan perangkat daerah sesuai standar dan tepat waktu</p> <p>Persentase penyampaian laporan aset sesuai standar dan tepat waktu</p> <p>Persentase penyampaian laporan keuangan sesuai standar dan tepat waktu</p> <p>Persentase penyampaian SPM sesuai standar dan tepat waktu</p> <p>Persentase sarana dan prasarana kantor kondisi baik</p> <p>Persentase tertib ketatausahaan kantor</p>	<p>Jumlah Barang Cetakan dan Penggandaan kantor yang dibutuhkan dalam satu tahun</p>	<p>Persentase Administrasi Umum yang tersedia pada Kantor Perangkat Daerah</p>	<p>Kab. Polewali Mandar, Polewali, Semua Kelurahan</p>	<p>85 Persen</p> <p>100 Persen</p> <p>96 Persen</p> <p>97,78 Persen</p> <p>100 Persen</p> <p>95,56 Persen</p> <p>77 Persen</p> <p>80 Persen</p>	<p>85 Persen</p> <p>100 Persen</p> <p>96 Persen</p> <p>97,78 Persen</p> <p>100 Persen</p> <p>95,56 Persen</p> <p>77 Persen</p> <p>80 Persen</p>	<p>4 Jenis</p>	<p>4 Jenis</p>	<p>100 Persen</p>	<p>100 Persen</p>	<p>8,381,600</p>	<p>9,094,200</p>	<p>Dana Transfer Umum-Dana Alokasi Umum</p>	<p>Persenase PNS perangkat daerah yang berkinerja baik</p> <p>Persentase dokumen perencanaan perangkat daerah yang disusun sesuai standar dan tepat waktu</p> <p>Persentase pelaporan perangkat daerah sesuai standar dan tepat waktu</p> <p>Persentase penyampaian laporan aset sesuai standar dan tepat waktu</p> <p>Persentase penyampaian laporan keuangan sesuai standar dan tepat waktu</p> <p>Persentase penyampaian SPM sesuai standar dan tepat waktu</p> <p>Persentase sarana dan prasarana kantor kondisi baik</p> <p>Persentase tertib ketatausahaan kantor</p>	<p>85 Persen</p> <p>100 Persen</p> <p>96 Persen</p> <p>97,78 Persen</p> <p>100 Persen</p> <p>95,56 Persen</p> <p>77 Persen</p> <p>80 Persen</p>	<p>0</p>

**Perubahan Program dan Kegiatan Perangkat Daerah  
Kabupaten Polewali Mandar  
Tahun 2022**

Unit Organisasi : 2.12.0.00.0.00.19.0000 Dinas Kependudukan Dan Pencatatan Sipil  
Sub Unit Organisasi : 2.12.0.00.0.00.19.0000 Dinas Kependudukan Dan Pencatatan Sipil

Kode	Urusan/ Bidang Urusan/ Program/ Kegiatan/ Sub Kegiatan	Indikator Kinerja			Rencana Tahun 2022								Catatan Penting	Prakiraan Maju Rencana Tahun 2023				
		Capaian Program	Keluaran Sub Kegiatan	Hasil Kegiatan	Lokasi Output Kegiatan	Target Capaian Kinerja				Pagu Indikatif (Rp.)		Sumber Dana		Target Capaian Kinerja		Kebutuhan Dana/ Pagu Indikatif (Rp.)		
						Program		Keluaran Sub Kegiatan		Hasil Kegiatan				Sebelum	Sesudah		Tolok Ukur	Target
						Sebelum	Sesudah	Sebelum	Sesudah	Sebelum	Sesudah							
2102020000	Penyelenggaraan Rapat Koordinasi dan Konsultasi SKPD	Persenase PNS perangkat daerah yang berkinerja baik Persentase dokumen perencanaan perangkat daerah yang disusun sesuai standar dan tepat waktu Persentase pelaporan perangkat daerah sesuai standar dan tepat waktu Persentase penyampaian laporan aset sesuai standar dan tepat waktu Persentase penyampaian laporan keuangan sesuai standar dan tepat waktu Persentase penyampaian SPM sesuai standar dan tepat waktu Persentase sarana dan prasarana kantor kondisi baik Persentase tertib ketatausahaan kantor	Jumlah laporan koordinasi dan konsultasi dalam daerah; Jumlah laporan koordinasi dan konsultasi luar daerah	Persentase Administrasi Umum yang tersedia pada Kantor Perangkat Daerah	Kab. Polewali Mandar, Semua Kecamatan, Semua Kelurahan	85 Persen 100 Persen 96 Persen 97,78 Persen 100 Persen 95,56 Persen 77 Persen 80 Persen	85 Persen 100 Persen 96 Persen 97,78 Persen 100 Persen 95,56 Persen 77 Persen 80 Persen	47 LPD	47 LPD	100 Persen	100 Persen	86,963,800	99,837,100	Dana Transfer Umum-Dana Alokasi Umum	Persenase PNS perangkat daerah yang berkinerja baik Persentase dokumen perencanaan perangkat daerah yang disusun sesuai standar dan tepat waktu Persentase pelaporan perangkat daerah sesuai standar dan tepat waktu Persentase penyampaian laporan aset sesuai standar dan tepat waktu Persentase penyampaian laporan keuangan sesuai standar dan tepat waktu Persentase penyampaian SPM sesuai standar dan tepat waktu Persentase sarana dan prasarana kantor kondisi baik Persentase tertib ketatausahaan kantor	85 Persen 100 Persen 96 Persen 97,78 Persen 100 Persen 95,56 Persen 77 Persen 80 Persen	0	
2102020000	<b>Pengadaan Barang Milik Daerah Penunjang Urusan Pemerintah Daerah</b>											<b>51,585,000</b>	<b>237,131,800</b>		<b>0</b>			

**Perubahan Program dan Kegiatan Perangkat Daerah  
Kabupaten Polewali Mandar  
Tahun 2022**

Unit Organisasi : 2.12.0.00.0.00.19.0000 Dinas Kependudukan Dan Pencatatan Sipil  
Sub Unit Organisasi : 2.12.0.00.0.00.19.0000 Dinas Kependudukan Dan Pencatatan Sipil

Kode	Urusan/ Bidang Urusan/ Program/ Kegiatan/ Sub Kegiatan	Indikator Kinerja			Rencana Tahun 2022										Catatan Penting	Prakiraan Maju Rencana Tahun 2023						
		Capaian Program	Keluaran Sub Kegiatan	Hasil Kegiatan	Lokasi Output Kegiatan	Target Capaian Kinerja						Pagu Indikatif (Rp.)		Sumber Dana		Target Capaian Kinerja		Kebutuhan Dana/ Pagu Indikatif (Rp.)				
						Program		Keluaran Sub Kegiatan		Hasil Kegiatan		Sebelum	Sesudah			Sebelum	Sesudah		Tolok Ukur	Target		
						Sebelum	Sesudah	Sebelum	Sesudah	Sebelum	Sesudah											
2	1 2 0 2 1 7 1	2.0 0 1	0 1	Pengadaan Kendaraan Perorangan Dinas atau Kendaraan Dinas Jabatan	Persentase PNS perangkat daerah yang berkinerja baik Persentase dokumen perencanaan perangkat daerah yang disusun sesuai standar dan tepat waktu Persentase pelaporan perangkat daerah sesuai standar dan tepat waktu Persentase penyampaian laporan aset sesuai standar dan tepat waktu Persentase penyampaian laporan keuangan sesuai standar dan tepat waktu Persentase penyampaian SPM sesuai standar dan tepat waktu Persentase sarana dan prasarana kantor kondisi baik Persentase tertib ketatausahaan kantor	Persentase Tagihan Jasa Penunjang Urusan Perangkat Daerah	Kab. Polewali Mandar, Semua Kecamatan, Semua Kelurahan	85 Persen 100 Persen 96 Persen 97,78 Persen 100 Persen 95,56 Persen 77 Persen 80 Persen	85 Persen 100 Persen 96 Persen 97,78 Persen 100 Persen 95,56 Persen 77 Persen 80 Persen					100 Persen	100 Persen		0	0	Dana Transfer Umum-Dana Alokasi Umum	Persentase PNS perangkat daerah yang berkinerja baik Persentase dokumen perencanaan perangkat daerah yang disusun sesuai standar dan tepat waktu Persentase pelaporan perangkat daerah sesuai standar dan tepat waktu Persentase penyampaian laporan aset sesuai standar dan tepat waktu Persentase penyampaian laporan keuangan sesuai standar dan tepat waktu Persentase penyampaian SPM sesuai standar dan tepat waktu Persentase sarana dan prasarana kantor kondisi baik Persentase tertib ketatausahaan kantor	85 Persen 100 Persen 96 Persen 97,78 Persen 100 Persen 95,56 Persen 77 Persen 80 Persen	0



**Perubahan Program dan Kegiatan Perangkat Daerah  
Kabupaten Polewali Mandar  
Tahun 2022**

Unit Organisasi : 2.12.0.00.0.00.19.0000 Dinas Kependudukan Dan Pencatatan Sipil  
Sub Unit Organisasi : 2.12.0.00.0.00.19.0000 Dinas Kependudukan Dan Pencatatan Sipil

Kode	Urusan/ Bidang Urusan/ Program/ Kegiatan/ Sub Kegiatan	Indikator Kinerja			Rencana Tahun 2022										Catatan Penting	Prakiraan Maju Rencana Tahun 2023		
		Capaian Program	Keluaran Sub Kegiatan	Hasil Kegiatan	Lokasi Output Kegiatan	Target Capaian Kinerja				Pagu Indikatif (Rp.)		Sumber Dana	Target Capaian Kinerja			Kebutuhan Dana/ Pagu Indikatif (Rp.)		
						Program		Keluaran Sub Kegiatan		Hasil Kegiatan			Sebelum	Sesudah			Tolok Ukur	Target
						Sebelum	Sesudah	Sebelum	Sesudah	Sebelum	Sesudah							
2.12.0.00.0.00.19.0000	Pengadaan Peralatan dan Mesin Lainnya	Persenase PNS perangkat daerah yang berkinerja baik Persentase dokumen perencanaan perangkat daerah yang disusun sesuai standar dan tepat waktu Persentase pelaporan perangkat daerah sesuai standar dan tepat waktu Persentase penyampaian laporan aset sesuai standar dan tepat waktu Persentase penyampaian laporan keuangan sesuai standar dan tepat waktu Persentase penyampaian SPM sesuai standar dan tepat waktu Persentase sarana dan prasarana kantor kondisi baik Persentase tertib ketatausahaan kantor	Jumlah Pengadaan Peralatan dan Mesin Lainnya	Persentase Tagihan Jasa Penunjang Urusan Perangkat Daerah	Kab. Polewali Mandar, Semua Kecamatan, Semua Kelurahan	85 Persen 100 Persen 96 Persen 97,78 Persen 100 Persen 95,56 Persen 77 Persen 80 Persen	85 Persen 100 Persen 96 Persen 97,78 Persen 100 Persen 95,56 Persen 77 Persen 80 Persen	1 Paket	1 Paket	100 Persen	100 Persen	51,585,000	237,131,800	Dana Transfer Umum-Dana Alokasi Umum	Persenase PNS perangkat daerah yang berkinerja baik Persentase dokumen perencanaan perangkat daerah yang disusun sesuai standar dan tepat waktu Persentase pelaporan perangkat daerah sesuai standar dan tepat waktu Persentase penyampaian laporan aset sesuai standar dan tepat waktu Persentase penyampaian laporan keuangan sesuai standar dan tepat waktu Persentase penyampaian SPM sesuai standar dan tepat waktu Persentase sarana dan prasarana kantor kondisi baik Persentase tertib ketatausahaan kantor	85 Persen 100 Persen 96 Persen 97,78 Persen 100 Persen 95,56 Persen 77 Persen 80 Persen	0	
2.12.0.00.0.00.19.0000	Penyediaan Jasa Penunjang Urusan Pemerintahan Daerah											250,056,100	244,688,660			0		

**Perubahan Program dan Kegiatan Perangkat Daerah  
Kabupaten Polewali Mandar  
Tahun 2022**

Unit Organisasi : 2.12.0.00.0.00.19.0000 Dinas Kependudukan Dan Pencatatan Sipil  
Sub Unit Organisasi : 2.12.0.00.0.00.19.0000 Dinas Kependudukan Dan Pencatatan Sipil

Kode	Urusan/ Bidang Urusan/ Program/ Kegiatan/ Sub Kegiatan	Indikator Kinerja			Rencana Tahun 2022										Catatan Penting	Prakiraan Maju Rencana Tahun 2023				
		Capaian Program	Keluaran Sub Kegiatan	Hasil Kegiatan	Lokasi Output Kegiatan	Target Capaian Kinerja						Pagu Indikatif (Rp.)		Sumber Dana		Target Capaian Kinerja		Kebutuhan Dana/ Pagu Indikatif (Rp.)		
						Program		Keluaran Sub Kegiatan		Hasil Kegiatan		Sebelum	Sesudah			Sebelum	Sesudah		Tolok Ukur	Target
						Sebelum	Sesudah	Sebelum	Sesudah	Sebelum	Sesudah									
2	102002181	Penyediaan Jasa Surat Menyurat	Persentase PNS perangkat daerah yang berkinerja baik Persentase dokumen perencanaan perangkat daerah yang disusun sesuai standar dan tepat waktu Persentase pelaporan perangkat daerah sesuai standar dan tepat waktu Persentase penyampaian laporan aset sesuai standar dan tepat waktu Persentase penyampaian laporan keuangan sesuai standar dan tepat waktu Persentase penyampaian SPM sesuai standar dan tepat waktu Persentase sarana dan prasarana kantor kondisi baik Persentase tertib ketatausahaan kantor	Persentase Surat masuk dan keluar yang terkelola	Persentase Tagihan Jasa Penunjang Urusan Perangkat Daerah	Kab. Polewali Mandar, Semua Kecamatan, Semua Kelurahan	85 Persen 100 Persen 96 Persen 97,78 Persen 100 Persen 95,56 Persen 77 Persen 80 Persen	85 Persen 100 Persen 96 Persen 97,78 Persen 100 Persen 95,56 Persen 77 Persen 80 Persen	100 Persen	100 Persen	100 Persen	100 Persen	102,642,400	102,642,400	Dana Transfer Umum-Dana Alokasi Umum	Persentase PNS perangkat daerah yang berkinerja baik Persentase dokumen perencanaan perangkat daerah yang disusun sesuai standar dan tepat waktu Persentase pelaporan perangkat daerah sesuai standar dan tepat waktu Persentase penyampaian laporan aset sesuai standar dan tepat waktu Persentase penyampaian laporan keuangan sesuai standar dan tepat waktu Persentase penyampaian SPM sesuai standar dan tepat waktu Persentase sarana dan prasarana kantor kondisi baik Persentase tertib ketatausahaan kantor	85 Persen 100 Persen 96 Persen 97,78 Persen 100 Persen 95,56 Persen 77 Persen 80 Persen	0		

**Perubahan Program dan Kegiatan Perangkat Daerah  
Kabupaten Polewali Mandar  
Tahun 2022**

Unit Organisasi : 2.12.0.00.0.00.19.0000 Dinas Kependudukan Dan Pencatatan Sipil  
Sub Unit Organisasi : 2.12.0.00.0.00.19.0000 Dinas Kependudukan Dan Pencatatan Sipil

Kode	Urusan/ Bidang Urusan/ Program/ Kegiatan/ Sub Kegiatan	Indikator Kinerja			Rencana Tahun 2022										Catatan Penting	Prakiraan Maju Rencana Tahun 2023				
		Capaian Program	Keluaran Sub Kegiatan	Hasil Kegiatan	Lokasi Output Kegiatan	Target Capaian Kinerja						Pagu Indikatif (Rp.)		Sumber Dana		Target Capaian Kinerja		Kebutuhan Dana/ Pagu Indikatif (Rp.)		
						Program		Keluaran Sub Kegiatan		Hasil Kegiatan		Sebelum	Sesudah			Sebelum	Sesudah		Tolok Ukur	Target
						Sebelum	Sesudah	Sebelum	Sesudah	Sebelum	Sesudah									
210202	Penyediaan Jasa Komunikasi, Sumber Daya Air dan Listrik	Persenase PNS perangkat daerah yang berkinerja baik Persentase dokumen perencanaan perangkat daerah yang disusun sesuai standar dan tepat waktu Persentase pelaporan perangkat daerah sesuai standar dan tepat waktu Persentase penyampaian laporan aset sesuai standar dan tepat waktu Persentase penyampaian laporan keuangan sesuai standar dan tepat waktu Persentase penyampaian SPM sesuai standar dan tepat waktu Persentase sarana dan prasarana kantor kondisi baik Persentase tertib ketatausahaan kantor	Jumlah tagihan jasa Komunikasi, Sumber Daya Air dan Listrik yang dibayarkan	Persentase Tagihan Jasa Penunjang Urusan Perangkat Daerah	Kab. Polewali Mandar, Polewali, Polewali	85 Persen 100 Persen 96 Persen 97,78 Persen 100 Persen 95,56 Persen 77 Persen 80 Persen	85 Persen 100 Persen 96 Persen 97,78 Persen 100 Persen 95,56 Persen 77 Persen 80 Persen	12 Bulan	12 Bulan	100 Persen	100 Persen	95,992,000	90,624,560	Dana Transfer Umum-Dana Alokasi Umum	Persenase PNS perangkat daerah yang berkinerja baik Persentase dokumen perencanaan perangkat daerah yang disusun sesuai standar dan tepat waktu Persentase pelaporan perangkat daerah sesuai standar dan tepat waktu Persentase penyampaian laporan aset sesuai standar dan tepat waktu Persentase penyampaian laporan keuangan sesuai standar dan tepat waktu Persentase penyampaian SPM sesuai standar dan tepat waktu Persentase sarana dan prasarana kantor kondisi baik Persentase tertib ketatausahaan kantor	85 Persen 100 Persen 96 Persen 97,78 Persen 100 Persen 95,56 Persen 77 Persen 80 Persen	0			

**Perubahan Program dan Kegiatan Perangkat Daerah  
Kabupaten Polewali Mandar  
Tahun 2022**

Unit Organisasi : 2.12.0.00.0.00.19.0000 Dinas Kependudukan Dan Pencatatan Sipil  
Sub Unit Organisasi : 2.12.0.00.0.00.19.0000 Dinas Kependudukan Dan Pencatatan Sipil

Kode	Urusan/ Bidang Urusan/ Program/ Kegiatan/ Sub Kegiatan	Indikator Kinerja			Rencana Tahun 2022										Catatan Penting	Prakiraan Maju Rencana Tahun 2023										
		Capaian Program	Keluaran Sub Kegiatan	Hasil Kegiatan	Lokasi Output Kegiatan	Target Capaian Kinerja				Pagu Indikatif (Rp.)		Sumber Dana	Target Capaian Kinerja			Kebutuhan Dana/ Pagu Indikatif (Rp.)										
						Program		Keluaran Sub Kegiatan		Hasil Kegiatan			Sebelum	Sesudah			Tolok Ukur	Target								
						Sebelum	Sesudah	Sebelum	Sesudah	Sebelum	Sesudah															
210202183	Penyediaan Jasa Peralatan dan Perlengkapan Kantor	Persentase PNS perangkat daerah yang berkinerja baik			Kab. Polewali Mandar, Semua Kecamatan, Semua Kelurahan	85 Persen	85 Persen																			
						100 Persen	100 Persen																			
						96 Persen	96 Persen																			
						97,78 Persen	97,78 Persen	100 Persen	100 Persen																	
						100 Persen	100 Persen																			
						95,56 Persen	95,56 Persen																			
						77 Persen	77 Persen																			
						80 Persen	80 Persen																			

**Perubahan Program dan Kegiatan Perangkat Daerah  
Kabupaten Polewali Mandar  
Tahun 2022**

Unit Organisasi : 2.12.0.00.0.00.19.0000 Dinas Kependudukan Dan Pencatatan Sipil  
Sub Unit Organisasi : 2.12.0.00.0.00.19.0000 Dinas Kependudukan Dan Pencatatan Sipil

Kode	Urusan/ Bidang Urusan/ Program/ Kegiatan/ Sub Kegiatan	Indikator Kinerja			Rencana Tahun 2022										Catatan Penting	Prakiraan Maju Rencana Tahun 2023				
		Capaian Program	Keluaran Sub Kegiatan	Hasil Kegiatan	Lokasi Output Kegiatan	Target Capaian Kinerja						Pagu Indikatif (Rp.)		Sumber Dana		Target Capaian Kinerja		Kebutuhan Dana/ Pagu Indikatif (Rp.)		
						Program		Keluaran Sub Kegiatan		Hasil Kegiatan		Sebelum	Sesudah			Sebelum	Sesudah		Tolok Ukur	Target
						Sebelum	Sesudah	Sebelum	Sesudah	Sebelum	Sesudah									
2.102.02184	Penyediaan Jasa Pelayanan Umum Kantor	Persenase PNS perangkat daerah yang berkinerja baik Persentase dokumen perencanaan perangkat daerah yang disusun sesuai standar dan tepat waktu Persentase pelaporan perangkat daerah sesuai standar dan tepat waktu Persentase penyampaian laporan aset sesuai standar dan tepat waktu Persentase penyampaian laporan keuangan sesuai standar dan tepat waktu Persentase penyampaian SPM sesuai standar dan tepat waktu Persentase sarana dan prasarana kantor kondisi baik Persentase tertib ketatausahaan kantor	Jumlah Gedung dan halaman kantor kondisi bersih	Persentase Tagihan Jasa Penunjang Urusan Perangkat Daerah	Kab. Polewali Mandar, Semua Kecamatan, Semua Kelurahan	85 Persen 100 Persen 96 Persen 97,78 Persen 100 Persen 95,56 Persen 77 Persen 80 Persen	85 Persen 100 Persen 96 Persen 97,78 Persen 100 Persen 95,56 Persen 77 Persen 80 Persen	1 Unit	1 Unit	100 Persen	100 Persen	51,421,700	51,421,700	Dana Transfer Umum-Dana Alokasi Umum	Persenase PNS perangkat daerah yang berkinerja baik Persentase dokumen perencanaan perangkat daerah yang disusun sesuai standar dan tepat waktu Persentase pelaporan perangkat daerah sesuai standar dan tepat waktu Persentase penyampaian laporan aset sesuai standar dan tepat waktu Persentase penyampaian laporan keuangan sesuai standar dan tepat waktu Persentase penyampaian SPM sesuai standar dan tepat waktu Persentase sarana dan prasarana kantor kondisi baik Persentase tertib ketatausahaan kantor	85 Persen 100 Persen 96 Persen 97,78 Persen 100 Persen 95,56 Persen 77 Persen 80 Persen	0			
2.102.02109	Pemeliharaan Barang Milik Daerah Penunjang Urusan Pemerintahan Daerah											57,308,900	57,308,900			0				

**Perubahan Program dan Kegiatan Perangkat Daerah  
Kabupaten Polewali Mandar  
Tahun 2022**

Unit Organisasi : 2.12.0.00.0.00.19.0000 Dinas Kependudukan Dan Pencatatan Sipil  
Sub Unit Organisasi : 2.12.0.00.0.00.19.0000 Dinas Kependudukan Dan Pencatatan Sipil

Kode	Urusan/ Bidang Urusan/ Program/ Kegiatan/ Sub Kegiatan	Indikator Kinerja			Rencana Tahun 2022										Catatan Penting	Prakiraan Maju Rencana Tahun 2023																																			
		Capaian Program	Keluaran Sub Kegiatan	Hasil Kegiatan	Lokasi Output Kegiatan	Target Capaian Kinerja						Pagu Indikatif (Rp.)		Sumber Dana		Target Capaian Kinerja		Kebutuhan Dana/ Pagu Indikatif (Rp.)																																	
						Program		Keluaran Sub Kegiatan		Hasil Kegiatan		Sebelum	Sesudah			Sebelum	Sesudah		Tolok Ukur	Target																															
						Sebelum	Sesudah	Sebelum	Sesudah	Sebelum	Sesudah																																								
2	102002	02	09	02	Penyediaan Jasa Pemeliharaan, Biaya Pemeliharaan, Pajak, dan Perizinan Kendaraan Dinas Operasional atau Lapangan	Persentase PNS perangkat daerah yang berkinerja baik	Persentase dokumen perencanaan perangkat daerah yang disusun sesuai standar dan tepat waktu	Persentase pelaporan perangkat daerah sesuai standar dan tepat waktu	Persentase penyampaian laporan aset sesuai standar dan tepat waktu	Persentase penyampaian laporan keuangan sesuai standar dan tepat waktu	Persentase penyampaian SPM sesuai standar dan tepat waktu	Persentase sarana dan prasarana kantor kondisi baik	Persentase tertib ketatausahaan kantor	Kab. Polewali Mandar, Semua Kecamatan, Semua Kelurahan	85 Persen	85 Persen	100 Persen	100 Persen	96 Persen	96 Persen	97,78 Persen	97,78 Persen	100 Persen	100 Persen	95,56 Persen	77 Persen	80 Persen	11 Unit	11 Unit	100 Persen	100 Persen	31,008,900	31,008,900	Dana Transfer Umum-Dana Alokasi Umum	Persentase PNS perangkat daerah yang berkinerja baik	Persentase dokumen perencanaan perangkat daerah yang disusun sesuai standar dan tepat waktu	Persentase pelaporan perangkat daerah sesuai standar dan tepat waktu	Persentase penyampaian laporan aset sesuai standar dan tepat waktu	Persentase penyampaian laporan keuangan sesuai standar dan tepat waktu	Persentase penyampaian SPM sesuai standar dan tepat waktu	Persentase sarana dan prasarana kantor kondisi baik	Persentase tertib ketatausahaan kantor	85 Persen	100 Persen	96 Persen	97,78 Persen	100 Persen	95,56 Persen	77 Persen	80 Persen	0

**Perubahan Program dan Kegiatan Perangkat Daerah  
Kabupaten Polewali Mandar  
Tahun 2022**

Unit Organisasi : 2.12.0.00.0.00.19.0000 Dinas Kependudukan Dan Pencatatan Sipil  
Sub Unit Organisasi : 2.12.0.00.0.00.19.0000 Dinas Kependudukan Dan Pencatatan Sipil

Kode	Urusan/ Bidang Urusan/ Program/ Kegiatan/ Sub Kegiatan	Indikator Kinerja			Rencana Tahun 2022								Catatan Penting	Prakiraan Maju Rencana Tahun 2023							
		Capaian Program	Keluaran Sub Kegiatan	Hasil Kegiatan	Lokasi Output Kegiatan	Target Capaian Kinerja				Pagu Indikatif (Rp.)		Sumber Dana		Target Capaian Kinerja		Kebutuhan Dana/ Pagu Indikatif (Rp.)					
						Program		Keluaran Sub Kegiatan		Hasil Kegiatan				Sebelum	Sesudah		Tolok Ukur	Target			
						Sebelum	Sesudah	Sebelum	Sesudah	Sebelum	Sesudah										
2102021	Pemeliharaan/Rehabilitasi Gedung Kantor dan Bangunan Lainnya	Persentase PNS perangkat daerah yang berkinerja baik	Persentase dokumen perencanaan perangkat daerah yang disusun sesuai standar dan tepat waktu	Persentase pelaporan perangkat daerah sesuai standar dan tepat waktu	Persentase penyampaian laporan aset sesuai standar dan tepat waktu	Persentase penyampaian laporan keuangan sesuai standar dan tepat waktu	Persentase penyampaian SPM sesuai standar dan tepat waktu	Persentase sarana dan prasarana kantor kondisi baik	Persentase tertib ketatausahaan kantor	Kab. Polewali Mandar, Polewali, Semua Kelurahan	85 Persen	85 Persen	2 Jenis	100 Persen	100 Persen	7,000,000	7,000,000	Dana Transfer Umum-Dana Alokasi Umum Dana Transfer Khusus - Dana Alokasi Khusus Fisik	Persenase PNS perangkat daerah yang berkinerja baik		
											100 Persen	100 Persen		Persentase dokumen perencanaan perangkat daerah yang disusun sesuai standar dan tepat waktu							
											96 Persen	96 Persen		Persentase pelaporan perangkat daerah sesuai standar dan tepat waktu	85 Persen						
											97,78 Persen	97,78 Persen		Persentase penyampaian laporan aset sesuai standar dan tepat waktu	100 Persen						
											100 Persen	100 Persen		Persentase penyampaian laporan keuangan sesuai standar dan tepat waktu	96 Persen						
											95,56 Persen	95,56 Persen		Persentase penyampaian SPM sesuai standar dan tepat waktu	97,78 Persen						
											77 Persen	77 Persen		Persentase sarana dan prasarana kantor kondisi baik	100 Persen						
											80 Persen	80 Persen		Persentase tertib ketatausahaan kantor	95,56 Persen						
															77 Persen						
															80 Persen						

**Perubahan Program dan Kegiatan Perangkat Daerah  
Kabupaten Polewali Mandar  
Tahun 2022**

Unit Organisasi : 2.12.0.00.0.00.19.0000 Dinas Kependudukan Dan Pencatatan Sipil  
Sub Unit Organisasi : 2.12.0.00.0.00.19.0000 Dinas Kependudukan Dan Pencatatan Sipil

Kode	Urusan/ Bidang Urusan/ Program/ Kegiatan/ Sub Kegiatan	Indikator Kinerja			Rencana Tahun 2022										Catatan Penting	Prakiraan Maju Rencana Tahun 2023				
		Capaian Program	Keluaran Sub Kegiatan	Hasil Kegiatan	Lokasi Output Kegiatan	Target Capaian Kinerja						Pagu Indikatif (Rp.)		Sumber Dana		Target Capaian Kinerja		Kebutuhan Dana/ Pagu Indikatif (Rp.)		
						Program		Keluaran Sub Kegiatan		Hasil Kegiatan		Sebelum	Sesudah			Sebelum	Sesudah		Tolok Ukur	Target
						Sebelum	Sesudah	Sebelum	Sesudah	Sebelum	Sesudah									
2.1.0.2.0.1.0	Pemeliharaan/Rehabilitasi Sarana dan Prasarana Gedung Kantor atau Bangunan Lainnya	Persenase PNS perangkat daerah yang berkinerja baik Persentase dokumen perencanaan perangkat daerah yang disusun sesuai standar dan tepat waktu Persentase pelaporan perangkat daerah sesuai standar dan tepat waktu Persentase penyampaian laporan aset sesuai standar dan tepat waktu Persentase penyampaian laporan keuangan sesuai standar dan tepat waktu Persentase penyampaian SPM sesuai standar dan tepat waktu Persentase sarana dan prasarana kantor kondisi baik Persentase tertib ketatausahaan kantor	Jumlah Gedung Kantor dan Bangunan Lainnya yang mengalami Pemeliharaan/Rehabilitasi	Persentase Pemeliharaan Barang Milik Daerah pada perangkat Daerah	Kab. Polewali Mandar, Semua Kecamatan, Semua Kelurahan	85 Persen 100 Persen 96 Persen 97,78 Persen 100 Persen 95,56 Persen 77 Persen 80 Persen	85 Persen 100 Persen 96 Persen 97,78 Persen 100 Persen 95,56 Persen 77 Persen 80 Persen	1 Unit	1 Unit	100 Persen	100 Persen	19,300,000	19,300,000	Dana Transfer Umum-Dana Alokasi Umum	Persenase PNS perangkat daerah yang berkinerja baik Persentase dokumen perencanaan perangkat daerah yang disusun sesuai standar dan tepat waktu Persentase pelaporan perangkat daerah sesuai standar dan tepat waktu Persentase penyampaian laporan aset sesuai standar dan tepat waktu Persentase penyampaian laporan keuangan sesuai standar dan tepat waktu Persentase penyampaian SPM sesuai standar dan tepat waktu Persentase sarana dan prasarana kantor kondisi baik Persentase tertib ketatausahaan kantor	85 Persen 100 Persen 96 Persen 97,78 Persen 100 Persen 95,56 Persen 77 Persen 80 Persen	0			
2.1.0.2.0.1.0	<b>PROGRAM PENDAFTARAN PENDUDUK</b>											<b>891,964,200</b>	<b>929,522,800</b>			<b>0</b>				
2.1.0.2.0.1.0	<b>Pelayanan Pendaftaran Penduduk</b>											<b>891,964,200</b>	<b>929,522,800</b>			<b>0</b>				



**Perubahan Program dan Kegiatan Perangkat Daerah  
Kabupaten Polewali Mandar  
Tahun 2022**

Unit Organisasi : 2.12.0.00.0.00.19.0000 Dinas Kependudukan Dan Pencatatan Sipil  
Sub Unit Organisasi : 2.12.0.00.0.00.19.0000 Dinas Kependudukan Dan Pencatatan Sipil

Kode	Urusan/ Bidang Urusan/ Program/ Kegiatan/ Sub Kegiatan	Indikator Kinerja			Rencana Tahun 2022								Catatan Penting	Prakiraan Maju Rencana Tahun 2023				
		Capaian Program	Keluaran Sub Kegiatan	Hasil Kegiatan	Lokasi Output Kegiatan	Target Capaian Kinerja				Pagu Indikatif (Rp.)		Sumber Dana		Target Capaian Kinerja		Kebutuhan Dana/ Pagu Indikatif (Rp.)		
						Program		Keluaran Sub Kegiatan		Hasil Kegiatan				Sebelum	Sesudah		Tolok Ukur	Target
						Sebelum	Sesudah	Sebelum	Sesudah	Sebelum	Sesudah							
2.1.0.2.2.0.0.1.1	Pendataan Penduduk Non Permanen dan Rentan Administrasi Kependudukan	Persentase kepemilikan KTP elektronik;Persentase kepemilikan kartu keluarga	Jumlah Penduduk Non Permanen dan Rentan Administrasi Kependudukan yang terdata	jumlah layanan dokumen kependudukan	Kab. Polewali Mandar, Semua Kecamatan, Semua Kelurahan	100;100 Persen	100;100 Persen	250 Orang	250 Orang	2 Layanan	2 Layanan	0	0	Dana Transfer Khusus - Dana Alokasi Khusus Non Fisik	Persentase kepemilikan KTP elektronik;Persentase kepemilikan kartu keluarga	100;100 Persen	0	
2.1.0.2.2.0.0.1.2	Pencatatan, Penatausahaan dan Penerbitan Dokumen atas Pendaftaran Penduduk	Persentase kepemilikan KTP elektronik;Persentase kepemilikan kartu keluarga	Jumlah Penerbitan Kartu Keluarga - Jumlah Penerbitan KTP EI Jumlah Penerbitan KTP EI Jumlah Penerbitan SKPWNI Jumlah Perekaman KTP EI	jumlah layanan dokumen kependudukan	Kab. Polewali Mandar, Semua Kecamatan, Semua Kelurahan	100;100 Persen	100;100 Persen	25000 Kartu Keluarga 13030 Orang 7700 Orang 9430 Orang	25000 Kartu Keluarga 13030 Orang 7700 Orang 9430 Orang	2 Layanan	2 Layanan	0	0	Dana Transfer Umum-Dana Alokasi Umum	Persentase kepemilikan KTP elektronik;Persentase kepemilikan kartu keluarga	100;100 Persen	0	
2.1.0.2.2.0.0.1.4	Peningkatan Pelayanan Pendaftaran Penduduk	Persentase kepemilikan KTP elektronik;Persentase kepemilikan kartu keluarga	Jumlah jenis sarana dan prasarana pendaftaran penduduk Jumlah pelayanan pendaftaran penduduk	jumlah layanan dokumen kependudukan	Kab. Polewali Mandar, Semua Kecamatan, Semua Kelurahan	100;100 Persen	100;100 Persen	6 Jenis 16 Kecamatan	6 Jenis 16 Kecamatan	2 Layanan	2 Layanan	891,964,200	929,522,800	Dana Transfer Umum-Dana Alokasi Umum Dana Transfer Khusus - Dana Alokasi Khusus Fisik	Persentase kepemilikan KTP elektronik;Persentase kepemilikan kartu keluarga	100;100 Persen	0	
2.1.0.2.3	<b>PROGRAM PENCATATAN SIPIL</b>												<b>276,626,300</b>	<b>276,626,300</b>		<b>50,000,000</b>		
2.1.0.2.3.01	<b>Pelayanan Pencatatan Sipil</b>												<b>276,626,300</b>	<b>276,626,300</b>		<b>0</b>		
2.1.0.2.3.1.1	Pencatatan, Penatausahaan dan Penerbitan Dokumen atas Pelaporan Peristiwa Penting	Persentase penerbitan akta kelahiran 0-18 tahun;Persentase kepemilikan akta kematian	Akta Kematian Akta Pengakuan Anak Akta Pengesahan Anak Akta Perceraian Akta Perkawinan	jumlah layanan dokumen pencatatan sipil	Kab. Polewali Mandar, Polewali, Pekkabata	100;90,26 Persen	100;90,26 Persen	500 Akta 2 Akta 2 Akta 40 Akta	500 Akta 2 Akta 2 Akta 40 Akta	3 Layanan	3 Layanan	179,449,000	179,449,000	Dana Transfer Umum-Dana Alokasi Umum	Persentase penerbitan akta kelahiran 0-18 tahun;Persentase kepemilikan akta kematian	100;90,26 Persen	0	
2.1.0.2.3.1.2	Peningkatan dalam Pelayanan Pencatatan Sipil	Persentase penerbitan akta kelahiran 0-18 tahun;Persentase kepemilikan akta kematian	Akta Kelahiran Jumlah pelayanan pencatatan sipil	jumlah layanan dokumen pencatatan sipil	Kab. Polewali Mandar, Polewali, Pekkabata	100;90,26 Persen	100;90,26 Persen	1500 Kecamatan 16 Kecamatan	25000 Akta 16 Kecamatan	3 Layanan	3 Layanan	97,177,300	97,177,300	Dana Transfer Umum-Dana Alokasi Umum	Persentase penerbitan akta kelahiran 0-18 tahun;Persentase kepemilikan akta kematian	100;90,26 Persen	0	
2.1.0.2.3.02	<b>Penyelenggaraan Pencatatan Sipil</b>												<b>0</b>	<b>0</b>		<b>50,000,000</b>		

**Perubahan Program dan Kegiatan Perangkat Daerah  
Kabupaten Polewali Mandar  
Tahun 2022**

Unit Organisasi : 2.12.0.00.0.00.19.0000 Dinas Kependudukan Dan Pencatatan Sipil  
Sub Unit Organisasi : 2.12.0.00.0.00.19.0000 Dinas Kependudukan Dan Pencatatan Sipil

Kode	Urusan/ Bidang Urusan/ Program/ Kegiatan/ Sub Kegiatan	Indikator Kinerja			Rencana Tahun 2022								Catatan Penting	Prakiraan Maju Rencana Tahun 2023				
		Capaian Program	Keluaran Sub Kegiatan	Hasil Kegiatan	Lokasi Output Kegiatan	Target Capaian Kinerja				Pagu Indikatif (Rp.)		Sumber Dana		Target Capaian Kinerja		Kebutuhan Dana/ Pagu Indikatif (Rp.)		
						Program		Keluaran Sub Kegiatan		Hasil Kegiatan				Sebelum	Sesudah		Tolok Ukur	Target
						Sebelum	Sesudah	Sebelum	Sesudah	Sebelum	Sesudah							
2.1.0.2.0.2.3.2.1	Koordinasi dengan Kantor Kementerian yang Menyelenggarakan Urusan Pemerintahan di Bidang Agama Kabupaten/Kota dan Pengadilan Agama yang Berkaitan dengan Pencatatan Nikah, Talak, Cerai, dan Rujuk bagi Penduduk yang Beragama Islam	Persentase penerbitan akta kelahiran 0-18 tahun; Persentase kepemilikan akta kematian	Jumlah Peserta Isbath	jumlah layanan dokumen pencatatan sipil	Kab. Polewali Mandar, Semua Kecamatan, Semua Kelurahan	100;90,26 Persen	100;90,26 Persen	100 Pasang	100 Pasang	4 Layanan	4 Layanan	0	0	Dana Transfer Umum-Dana Alokasi Umum	Persentase penerbitan akta kelahiran 0-18 tahun; Persentase kepemilikan akta kematian	100;90,26 Persen	0	
2.1.0.2.0.2.3.2.4	Pelayanan Secara Aktif Pendaftaran Peristiwa Kependudukan dan Pencatatan Peristiwa Penting terkait Pencatatan Sipil	Persentase penerbitan akta kelahiran 0-18 tahun; Persentase kepemilikan akta kematian	Akta Kematian Akta Pengakuan Anak Akta Pengesahan Anak	jumlah layanan dokumen pencatatan sipil	Kab. Polewali Mandar, Semua Kecamatan, Semua Kelurahan	100;90,26 Persen	100;90,26 Persen	500 Akta 2 Akta 2 Akta	500 Akta 2 Akta 2 Akta	4 Layanan	4 Layanan	0	0	Dana Transfer Khusus - Dana Alokasi Khusus Non Fisik	Persentase penerbitan akta kelahiran 0-18 tahun; Persentase kepemilikan akta kematian	100;90,26 Persen	50,000,000	
2.1.0.2.4	<b>PROGRAM PENGELOLAAN INFORMASI ADMINISTRASI KEPENDUDUKAN</b>											<b>233,964,900</b>	<b>231,664,900</b>		<b>16,000,000</b>			
2.1.0.2.4.01	<b>Pengumpulan Data Kependudukan dan Pemanfaatan dan Penyajian Database Kependudukan</b>											<b>0</b>	<b>0</b>		<b>0</b>			
2.1.0.2.4.1.1	Pengolahan dan Penyajian Data Kependudukan	Indeks kepuasan pelayanan administrasi kependudukan dan pencatatan sipil	Jumlah penyajian data kependudukan yang telah diolah		Kab. Polewali Mandar, Semua Kecamatan, Semua Kelurahan	- Baik	- Baik	14 Laporan	14 Laporan			0	0	Dana Transfer Umum-Dana Alokasi Umum	Indeks kepuasan pelayanan administrasi kependudukan dan pencatatan sipil	- Baik	0	
2.1.0.2.4.1.2	Kerjasama Pemanfaatan Data Kependudukan	Indeks kepuasan pelayanan administrasi kependudukan dan pencatatan sipil	Jumlah Lembaga yang telah melakukan kerjasama dalam pemanfaatan data		Kab. Polewali Mandar, Semua Kecamatan, Semua Kelurahan	- Baik	- Baik	4 Lembaga	4 Lembaga			0	0	Dana Transfer Khusus - Dana Alokasi Khusus Non Fisik	Indeks kepuasan pelayanan administrasi kependudukan dan pencatatan sipil	- Baik	0	
2.1.0.2.4.03	<b>Penyelenggaraan Pengelolaan Informasi Administrasi Kependudukan</b>											<b>233,964,900</b>	<b>231,664,900</b>		<b>0</b>			

**Perubahan Program dan Kegiatan Perangkat Daerah  
Kabupaten Polewali Mandar  
Tahun 2022**

Unit Organisasi : 2.12.0.00.0.00.19.0000 Dinas Kependudukan Dan Pencatatan Sipil

Sub Unit Organisasi : 2.12.0.00.0.00.19.0000 Dinas Kependudukan Dan Pencatatan Sipil

Kode	Urusan/ Bidang Urusan/ Program/ Kegiatan/ Sub Kegiatan	Indikator Kinerja			Rencana Tahun 2022								Catatan Penting	Prakiraan Maju Rencana Tahun 2023				
		Capaian Program	Keluaran Sub Kegiatan	Hasil Kegiatan	Lokasi Output Kegiatan	Target Capaian Kinerja				Pagu Indikatif (Rp.)		Sumber Dana		Target Capaian Kinerja		Kebutuhan Dana/ Pagu Indikatif (Rp.)		
						Program		Keluaran Sub Kegiatan		Hasil Kegiatan				Sebelum	Sesudah		Tolok Ukur	Target
						Sebelum	Sesudah	Sebelum	Sesudah	Sebelum	Sesudah							
2.12.0.00.0.00.19.0000.2.4.3.3	Fasilitasi terkait Pengelolaan Informasi Administrasi Kependudukan	Indeks kepuasan pelayanan administrasi kependudukan dan pencatatan sipil	- Jumlah NIK yang terupdate - Jumlah penyajian data kependudukan yang telah diolah - Jumlah Tenaga SIAK yang terlatih	Indeks Kepuasan Pelayanan Administrasi Kependudukan	Kab. Polewali Mandar, Semua Kecamatan, Semua Kelurahan	- Baik	- Baik	2400 NIK	2400 NIK 12 Laporan 20 Orang	60 Baik	60 Baik	136,566,900	119,066,900	Dana Transfer Umum-Dana Alokasi Umum	Indeks kepuasan pelayanan administrasi kependudukan dan pencatatan sipil	- Baik	0	
2.12.0.00.0.00.19.0000.2.4.3.5	Sosialisasi terkait Pengelolaan Informasi Administrasi Kependudukan	Indeks kepuasan pelayanan administrasi kependudukan dan pencatatan sipil	- Jumlah Lembaga yang telah melakukan kerjasama dalam pemanfaatan data - Jumlah Peserta Sosialisasi	Indeks Kepuasan Pelayanan Administrasi Kependudukan	Kab. Polewali Mandar, Polewali, Semua Kelurahan	- Baik	- Baik	33 Orang	4 Lembaga 264 Orang	60 Baik	60 Baik	97,398,000	112,598,000	Dana Transfer Umum-Dana Alokasi Umum Dana Transfer Khusus - Dana Alokasi Khusus Fisik	Indeks kepuasan pelayanan administrasi kependudukan dan pencatatan sipil	- Baik	0	
2.12.0.00.0.00.19.0000.2.4.04	<b>Pembinaan dan Pengawasan Pengelolaan Informasi Administrasi Kependudukan</b>											0	0	<b>16,000,000</b>				
2.12.0.00.0.00.19.0000.2.4.4.3	Bimbingan Teknis terkait Pengelolaan Informasi Administrasi Kependudukan dan Pendayagunaan Data Kependudukan	Indeks kepuasan pelayanan administrasi kependudukan dan pencatatan sipil	Jumlah Tenaga Pengelola SIAK	Indeks Kepuasan Pelayanan Administrasi Kependudukan	Kab. Polewali Mandar, Semua Kecamatan, Semua Kelurahan	- Baik	- Baik	20 Orang	20 Orang	80 Sangat Baik	80 Sangat Baik	0	0	Dana Transfer Khusus - Dana Alokasi Khusus Non Fisik	Indeks kepuasan pelayanan administrasi kependudukan dan pencatatan sipil	- Baik	16,000,000	
<b>TOTAL</b>												<b>5,285,018,909</b>	<b>5,541,914,478</b>	<b>66,000,000</b>				

**Perubahan Program dan Kegiatan Perangkat Daerah  
Kabupaten Polewali Mandar  
Tahun 2022**

Unit Organisasi : 2.13.0.00.0.00.20.0000 Dinas Pemberdayaan Masyarakat dan Desa  
Sub Unit Organisasi : 2.13.0.00.0.00.20.0000 Dinas Pemberdayaan Masyarakat dan Desa

Kode	Urusan/ Bidang Urusan/ Program/ Kegiatan/ Sub Kegiatan	Indikator Kinerja			Rencana Tahun 2022								Catatan Penting	Prakiraan Maju Rencana Tahun 2023							
		Capaian Program	Keluaran Sub Kegiatan	Hasil Kegiatan	Lokasi Output Kegiatan	Target Capaian Kinerja						Pagu Indikatif (Rp.)		Sumber Dana	Target Capaian Kinerja		Kebutuhan Dana/ Pagu Indikatif (Rp.)				
						Program		Keluaran Sub Kegiatan		Hasil Kegiatan					Tolok Ukur	Target					
						Sebelum	Sesudah	Sebelum	Sesudah	Sebelum	Sesudah	Sebelum						Sesudah			
2		<b>URUSAN PEMERINTAHAN WAJIB YANG TIDAK BERKAITAN DENGAN PELAYANAN DASAR</b>																			
2	1 3		<b>URUSAN PEMERINTAHAN BIDANG PEMBERDAYAAN MASYARAKAT DAN DESA</b>												3,110,212,541	3,126,148,181		5,716,004,045			
2	1 3	0 1	<b>PROGRAM PENUNJANG URUSAN PEMERINTAHAN DAERAH KABUPATEN/KOTA</b>												2,748,736,041	2,764,700,281		3,188,931,245			
2	1 3	0 1	2. 01	<b>Perencanaan, Penganggaran, dan Evaluasi Kinerja Perangkat Daerah</b>												10,807,200	10,807,200		32,220,000		
2	1 3	0 1	2.0 1	0 1	Penyusunan Dokumen Perencanaan Perangkat Daerah	Indeks kepuasan masyarakat (IKM); Predikat Sistem Akuntabilitas Kinerja Instansi Pemerintah (SAKIP) perangkat daerah; Opini Pengelolaan Keuangan perangkat daerah	Jumlah Dokumen Renja/Perubahan Renja yang tersusun sesuai standar dan tepat waktu	Persentase perencanaan perangkat daerah sesuai standar dan tepat waktu	Kab. Polewali Mandar, Semua Kecamatan, Semua Kelurahan	Sangat Baik; BB; WTP Indeks; Predikat	Sangat Baik; BB; WTP Indeks; Predikat	1 Dokumen	1 Dokumen	100 persen	100 persen	3,441,600	3,441,600	PENDAPATAN ASLI DAERAH (PAD)	Indeks kepuasan masyarakat (IKM); Predikat Sistem Akuntabilitas Kinerja Instansi Pemerintah (SAKIP) perangkat daerah; Opini Pengelolaan Keuangan perangkat daerah	Sangat Baik; BB; WTP Indeks; Predikat	12,720,000
2	1 3	0 1	2.0 1	0 2	Koordinasi dan Penyusunan Dokumen RKA- SKPD	Indeks kepuasan masyarakat (IKM); Predikat Sistem Akuntabilitas Kinerja Instansi Pemerintah (SAKIP) perangkat daerah; Opini Pengelolaan Keuangan perangkat daerah	Jumlah Dokumen program dan kegiatan dan perencanaan yang tersusun sesuai standar dan tepat waktu	Persentase perencanaan perangkat daerah sesuai standar dan tepat waktu	Kab. Polewali Mandar, Semua Kecamatan, Semua Kelurahan	Sangat Baik; BB; WTP Indeks; Predikat	Sangat Baik; BB; WTP Indeks; Predikat	3 Dokumen	3 Dokumen	100 persen	100 persen	5,324,000	5,324,000	PENDAPATAN ASLI DAERAH (PAD)	Indeks kepuasan masyarakat (IKM); Predikat Sistem Akuntabilitas Kinerja Instansi Pemerintah (SAKIP) perangkat daerah; Opini Pengelolaan Keuangan perangkat daerah	Sangat Baik; BB; WTP Indeks; Predikat	10,000,000

**Perubahan Program dan Kegiatan Perangkat Daerah  
Kabupaten Polewali Mandar  
Tahun 2022**

Unit Organisasi : 2.13.0.00.0.00.20.0000 Dinas Pemberdayaan Masyarakat dan Desa  
Sub Unit Organisasi : 2.13.0.00.0.00.20.0000 Dinas Pemberdayaan Masyarakat dan Desa

Kode	Urusan/ Bidang Urusan/ Program/ Kegiatan/ Sub Kegiatan	Indikator Kinerja			Rencana Tahun 2022								Catatan Penting	Prakiraan Maju Rencana Tahun 2023				
		Capaian Program	Keluaran Sub Kegiatan	Hasil Kegiatan	Lokasi Output Kegiatan	Target Capaian Kinerja				Pagu Indikatif (Rp.)		Sumber Dana		Target Capaian Kinerja		Kebutuhan Dana/ Pagu Indikatif (Rp.)		
						Program		Keluaran Sub Kegiatan		Hasil Kegiatan				Sebelum	Sesudah		Tolok Ukur	Target
						Sebelum	Sesudah	Sebelum	Sesudah	Sebelum	Sesudah							
2310200	Evaluasi Kinerja Perangkat Daerah	Indeks kepuasan masyarakat (IKM); Predikat Sistem Akuntabilitas Kinerja Instansi Pemerintah (SAKIP) perangkat daerah; Opini Pengelolaan Keuangan perangkat daerah	Jumlah laporan evaluasi yang tersusun sesuai standar dan tepat waktu	Persentase perencanaan perangkat daerah sesuai standar dan tepat waktu	Kab. Polewali Mandar, Semua Kecamatan, Semua Kelurahan	Sangat Baik; BB; WTP Indeks; Predikat	Sangat Baik; BB; WTP Indeks; Predikat	3 Laporan	3 Laporan	100 persen	100 persen	2,041,600	2,041,600	PENDAPATAN ASLI DAERAH (PAD)	Indeks kepuasan masyarakat (IKM); Predikat Sistem Akuntabilitas Kinerja Instansi Pemerintah (SAKIP) perangkat daerah; Opini Pengelolaan Keuangan perangkat daerah	Sangat Baik; BB; WTP Indeks; Predikat	9,500,000	
23102	<b>Administrasi Keuangan Perangkat Daerah</b>											<b>2,304,236,791</b>	<b>2,235,242,631</b>				<b>2,327,010,030</b>	
2310201	Penyediaan Gaji dan Tunjangan ASN	Indeks kepuasan masyarakat (IKM); Predikat Sistem Akuntabilitas Kinerja Instansi Pemerintah (SAKIP) perangkat daerah; Opini Pengelolaan Keuangan perangkat daerah	Terbayarnya gaji tunjangan ASN	Persentase penyampain SPM sesuai standar dan tepat waktu	Kab. Polewali Mandar, Semua Kecamatan, Semua Kelurahan	Sangat Baik; BB; WTP Indeks; Predikat	Sangat Baik; BB; WTP Indeks; Predikat	12 Bulan	12 Bulan	100 Persen	100 Persen	2,300,367,291	2,231,302,931	Dana Transfer Umum-Dana Alokasi Umum Dana Transfer Khusus - Dana Alokasi Khusus Fisik	Indeks kepuasan masyarakat (IKM); Predikat Sistem Akuntabilitas Kinerja Instansi Pemerintah (SAKIP) perangkat daerah; Opini Pengelolaan Keuangan perangkat daerah	Sangat Baik; BB; WTP Indeks; Predikat	2,307,510,030	
2310205	Koordinasi dan Penyusunan Laporan Keuangan Akhir Tahun SKPD	Indeks kepuasan masyarakat (IKM); Predikat Sistem Akuntabilitas Kinerja Instansi Pemerintah (SAKIP) perangkat daerah; Opini Pengelolaan Keuangan perangkat daerah	Jumlah Dokumen Laporan keuangan akhir tahun yang tersusun sesuai standar dan tepat waktu	Persentase penyampain SPM sesuai standar dan tepat waktu	Kab. Polewali Mandar, Semua Kecamatan, Semua Kelurahan	Sangat Baik; BB; WTP Indeks; Predikat	Sangat Baik; BB; WTP Indeks; Predikat	1 Laporan	1 Laporan	100 Persen	100 Persen	2,460,500	2,460,500	PENDAPATAN ASLI DAERAH (PAD)	Indeks kepuasan masyarakat (IKM); Predikat Sistem Akuntabilitas Kinerja Instansi Pemerintah (SAKIP) perangkat daerah; Opini Pengelolaan Keuangan perangkat daerah	Sangat Baik; BB; WTP Indeks; Predikat	10,000,000	

**Perubahan Program dan Kegiatan Perangkat Daerah  
Kabupaten Polewali Mandar  
Tahun 2022**

Unit Organisasi : 2.13.0.00.0.00.20.0000 Dinas Pemberdayaan Masyarakat dan Desa  
Sub Unit Organisasi : 2.13.0.00.0.00.20.0000 Dinas Pemberdayaan Masyarakat dan Desa

Kode	Urusan/ Bidang Urusan/ Program/ Kegiatan/ Sub Kegiatan	Indikator Kinerja			Rencana Tahun 2022								Catatan Penting	Prakiraan Maju Rencana Tahun 2023				
		Capaian Program	Keluaran Sub Kegiatan	Hasil Kegiatan	Lokasi Output Kegiatan	Target Capaian Kinerja				Pagu Indikatif (Rp.)		Sumber Dana		Target Capaian Kinerja		Kebutuhan Dana/ Pagu Indikatif (Rp.)		
						Program		Keluaran Sub Kegiatan		Hasil Kegiatan				Sebelum	Sesudah		Tolok Ukur	Target
						Sebelum	Sesudah	Sebelum	Sesudah	Sebelum	Sesudah							
2310207	Koordinasi dan Penyusunan Laporan Keuangan Bulanan/Triwulanan /Semesteran SKPD	Indeks kepuasan masyarakat (IKM); Predikat Sistem Akuntabilitas Kinerja Instansi Pemerintah (SAKIP) perangkat daerah; Opini Pengelolaan Keuangan perangkat daerah	Jumlah Dokumen Laporan keuangan bulanan/Triwulan/semesteran yang tersusun sesuai standar dan tepat waktu	Persentase penyampain SPM sesuai standar dan tepat waktu	Kab. Polewali Mandar, Semua Kecamatan, Semua Kelurahan	Sangat Baik; BB; WTP Indeks; Predikat	Sangat Baik; BB; WTP Indeks; Predikat	3 Laporan	3 Laporan	100 Porsen	100 Porsen	1,409,000	1,479,200	PENDAPATAN ASLI DAERAH (PAD)	Indeks kepuasan masyarakat (IKM); Predikat Sistem Akuntabilitas Kinerja Instansi Pemerintah (SAKIP) perangkat daerah; Opini Pengelolaan Keuangan perangkat daerah	Sangat Baik; BB; WTP Indeks; Predikat	9,500,000	
23105	<b>Administrasi Kepegawaian Perangkat Daerah</b>											0	0		18,965,000			
231052	Pengadaan Pakaian Dinas Beserta Atribut Kelengkapannya	Indeks kepuasan masyarakat (IKM); Predikat Sistem Akuntabilitas Kinerja Instansi Pemerintah (SAKIP) perangkat daerah; Opini Pengelolaan Keuangan perangkat daerah	Jumlah pakaian dinas beserta perlengkapannya yang diadakan	Tertib PNS perangkat daerah yang bekerja baik	Kab. Polewali Mandar, Semua Kecamatan, Semua Kelurahan	Sangat Baik; BB; WTP Indeks; Predikat	Sangat Baik; BB; WTP Indeks; Predikat	30 Pasang	30 Pasang	100 persen	100 persen	0	0	PENDAPATAN ASLI DAERAH (PAD)	Indeks kepuasan masyarakat (IKM); Predikat Sistem Akuntabilitas Kinerja Instansi Pemerintah (SAKIP) perangkat daerah; Opini Pengelolaan Keuangan perangkat daerah	Sangat Baik; BB; WTP Indeks; Predikat	18,965,000	
23106	<b>Administrasi Umum Perangkat Daerah</b>											192,664,800	277,623,200		381,574,500			
231061	Penyediaan Komponen Instalasi Listrik/Penerangan Bangunan Kantor	Indeks kepuasan masyarakat (IKM); Predikat Sistem Akuntabilitas Kinerja Instansi Pemerintah (SAKIP) perangkat daerah; Opini Pengelolaan Keuangan perangkat daerah	Jumlah jenis komponen listrik penerangan kantor yang tersedia	Tertib ketata usahaan kantor sarana prasarana kantor PNS perangkat daerah yang bekerja baik	Kab. Polewali Mandar, Semua Kecamatan, Semua Kelurahan	Sangat Baik; BB; WTP Indeks; Predikat	Sangat Baik; BB; WTP Indeks; Predikat	6 Komponen	6 Komponen	100 Porsen	100 Porsen	2,932,600	2,932,600	PENDAPATAN ASLI DAERAH (PAD)	Indeks kepuasan masyarakat (IKM); Predikat Sistem Akuntabilitas Kinerja Instansi Pemerintah (SAKIP) perangkat daerah; Opini Pengelolaan Keuangan perangkat daerah	Sangat Baik; BB; WTP Indeks; Predikat	2,799,500	

**Perubahan Program dan Kegiatan Perangkat Daerah  
Kabupaten Polewali Mandar  
Tahun 2022**

Unit Organisasi : 2.13.0.00.0.00.20.0000 Dinas Pemberdayaan Masyarakat dan Desa  
Sub Unit Organisasi : 2.13.0.00.0.00.20.0000 Dinas Pemberdayaan Masyarakat dan Desa

Kode	Urusan/ Bidang Urusan/ Program/ Kegiatan/ Sub Kegiatan	Indikator Kinerja			Rencana Tahun 2022								Catatan Penting	Prakiraan Maju Rencana Tahun 2023				
		Capaian Program	Keluaran Sub Kegiatan	Hasil Kegiatan	Lokasi Output Kegiatan	Target Capaian Kinerja				Pagu Indikatif (Rp.)		Sumber Dana		Target Capaian Kinerja		Kebutuhan Dana/ Pagu Indikatif (Rp.)		
						Program		Keluaran Sub Kegiatan		Hasil Kegiatan				Sebelum	Sesudah		Tolok Ukur	Target
						Sebelum	Sesudah	Sebelum	Sesudah	Sebelum	Sesudah							
2 1 3 0 1 2.0 0 6 2	Penyediaan Peralatan dan Perlengkapan Kantor	Indeks kepuasan masyarakat (IKM); Predikat Sistem Akuntabilitas Kinerja Instansi Pemerintah (SAKIP) perangkat daerah; Opini Pengelolaan Keuangan perangkat daerah	Jumlah laptop dan komputer	Tertib ketatausahaan kantor sarana prasarana kantor PNS perangkat daerah yang bekerja baik	Kab. Polewali Mandar, Semua Kecamatan, Semua Kelurahan	Sangat Baik; BB; WTP Indeks; Predikat		3 unit	3 unit	100 Persen	100 Persen	13,145,000	13,145,000	PENDAPATAN ASLI DAERAH (PAD)	Indeks kepuasan masyarakat (IKM); Predikat Sistem Akuntabilitas Kinerja Instansi Pemerintah (SAKIP) perangkat daerah; Opini Pengelolaan Keuangan perangkat daerah	Sangat Baik; BB; WTP Indeks; Predikat	50,000,000	
2 1 3 0 1 2.0 0 6 4	Penyediaan Bahan Logistik Kantor	Indeks kepuasan masyarakat (IKM); Predikat Sistem Akuntabilitas Kinerja Instansi Pemerintah (SAKIP) perangkat daerah; Opini Pengelolaan Keuangan perangkat daerah	Jumlah dan Jenis makanan yang disediakan	Tertib ketatausahaan kantor sarana prasarana kantor PNS perangkat daerah yang bekerja baik	Kab. Polewali Mandar, Semua Kecamatan, Semua Kelurahan	Sangat Baik; BB; WTP Indeks; Predikat	Sangat Baik; BB; WTP Indeks; Predikat	4 Jenis	4 Jenis	100 Persen	100 Persen	37,600,000	59,685,000	PENDAPATAN ASLI DAERAH (PAD)	Indeks kepuasan masyarakat (IKM); Predikat Sistem Akuntabilitas Kinerja Instansi Pemerintah (SAKIP) perangkat daerah; Opini Pengelolaan Keuangan perangkat daerah	Sangat Baik; BB; WTP Indeks; Predikat	45,200,000	
2 1 3 0 1 2.0 0 6 5	Penyediaan Barang Cetak dan Penggandaan	Indeks kepuasan masyarakat (IKM); Predikat Sistem Akuntabilitas Kinerja Instansi Pemerintah (SAKIP) perangkat daerah; Opini Pengelolaan Keuangan perangkat daerah	Jumlah dan Jenis barang cetakan dan penggandaan	Tertib ketatausahaan kantor sarana prasarana kantor PNS perangkat daerah yang bekerja baik	Kab. Polewali Mandar, Semua Kecamatan, Semua Kelurahan	Sangat Baik; BB; WTP Indeks; Predikat	Sangat Baik; BB; WTP Indeks; Predikat	3 Jenis	3 Jenis	100 Persen	100 Persen	9,803,500	19,784,200	PENDAPATAN ASLI DAERAH (PAD)	Indeks kepuasan masyarakat (IKM); Predikat Sistem Akuntabilitas Kinerja Instansi Pemerintah (SAKIP) perangkat daerah; Opini Pengelolaan Keuangan perangkat daerah	Sangat Baik; BB; WTP Indeks; Predikat	0	

**Perubahan Program dan Kegiatan Perangkat Daerah  
Kabupaten Polewali Mandar  
Tahun 2022**

Unit Organisasi : 2.13.0.00.0.00.20.0000 Dinas Pemberdayaan Masyarakat dan Desa  
Sub Unit Organisasi : 2.13.0.00.0.00.20.0000 Dinas Pemberdayaan Masyarakat dan Desa

Kode	Urusan/ Bidang Urusan/ Program/ Kegiatan/ Sub Kegiatan	Indikator Kinerja			Rencana Tahun 2022								Catatan Penting	Prakiraan Maju Rencana Tahun 2023				
		Capaian Program	Keluaran Sub Kegiatan	Hasil Kegiatan	Lokasi Output Kegiatan	Target Capaian Kinerja				Pagu Indikatif (Rp.)		Sumber Dana		Target Capaian Kinerja		Kebutuhan Dana/ Pagu Indikatif (Rp.)		
						Program		Keluaran Sub Kegiatan		Hasil Kegiatan				Sebelum	Sesudah		Tolok Ukur	Target
						Sebelum	Sesudah	Sebelum	Sesudah	Sebelum	Sesudah							
2 1 3 0 1 2.0 6 0 6	Penyediaan Bahan Bacaan dan Peraturan Perundang- undangan	Indeks kepuasan masyarakat (IKM); Predikat Sistem Akuntabilitas Kinerja Instansi Pemerintah (SAKIP) perangkat daerah; Opini Pengelolaan Keuangan perangkat daerah	Jumlah bahan bacaan yang tersedia	Tertib ketata usaha kantor sarana prasarana kantor PNS perangkat daerah yang bekerja baik	Kab. Polewali Mandar, Semua Kecamatan, Semua Kelurahan	Sangat Baik; BB; WTP Indeks; Predikat	Sangat Baik; BB; WTP Indeks; Predikat	2 Jenis	2 Jenis	100 Persen	100 Persen	4,440,000	4,440,000	PENDAPATAN ASLI DAERAH (PAD)	Indeks kepuasan masyarakat (IKM); Predikat Sistem Akuntabilitas Kinerja Instansi Pemerintah (SAKIP) perangkat daerah; Opini Pengelolaan Keuangan perangkat daerah	Sangat Baik; BB; WTP Indeks; Predikat	0	
2 1 3 0 1 2.0 6 0 9	Penyelenggaraan Rapat Koordinasi dan Konsultasi SKPD	Indeks kepuasan masyarakat (IKM); Predikat Sistem Akuntabilitas Kinerja Instansi Pemerintah (SAKIP) perangkat daerah; Opini Pengelolaan Keuangan perangkat daerah	Jumlah SPPD kedalam daerah Jumlah SPPD keluar daerah	Tertib ketata usaha kantor sarana prasarana kantor PNS perangkat daerah yang bekerja baik	Kab. Polewali Mandar, Semua Kecamatan, Semua Kelurahan	Sangat Baik; BB; WTP Indeks; Predikat	Sangat Baik; BB; WTP Indeks; Predikat	280 Dokumen 49 dokumen	280 Dokumen 49 dokumen	100 Persen	100 Persen	124,743,700	177,636,400	PENDAPATAN ASLI DAERAH (PAD)	Indeks kepuasan masyarakat (IKM); Predikat Sistem Akuntabilitas Kinerja Instansi Pemerintah (SAKIP) perangkat daerah; Opini Pengelolaan Keuangan perangkat daerah	Sangat Baik; BB; WTP Indeks; Predikat	283,575,000	
2 1 3 0 1 2.0 08	<b>Penyediaan Jasa Penunjang Urusan Pemerintahan Daerah</b>											<b>187,386,000</b>	<b>187,386,000</b>				<b>227,160,100</b>	
2 1 3 0 1 2.0 8 0 1	Penyediaan Jasa Surat Menyurat	Indeks kepuasan masyarakat (IKM); Predikat Sistem Akuntabilitas Kinerja Instansi Pemerintah (SAKIP) perangkat daerah; Opini Pengelolaan Keuangan perangkat daerah	Jumlah surat yang terkirim	Persentase tertib ketata usaha kantor	Kab. Polewali Mandar, Semua Kecamatan, Semua Kelurahan	Sangat Baik; BB; WTP Indeks; Predikat	Sangat Baik; BB; WTP Indeks; Predikat	800 Surat	800 Surat	100 persen	100 persen	61,960,000	61,960,000	PENDAPATAN ASLI DAERAH (PAD)	Indeks kepuasan masyarakat (IKM); Predikat Sistem Akuntabilitas Kinerja Instansi Pemerintah (SAKIP) perangkat daerah; Opini Pengelolaan Keuangan perangkat daerah	Sangat Baik; BB; WTP Indeks; Predikat	994,000	



**Perubahan Program dan Kegiatan Perangkat Daerah  
Kabupaten Polewali Mandar  
Tahun 2022**

Unit Organisasi : 2.13.0.00.0.00.20.0000 Dinas Pemberdayaan Masyarakat dan Desa  
Sub Unit Organisasi : 2.13.0.00.0.00.20.0000 Dinas Pemberdayaan Masyarakat dan Desa

Kode	Urusan/ Bidang Urusan/ Program/ Kegiatan/ Sub Kegiatan	Indikator Kinerja			Rencana Tahun 2022								Catatan Penting	Prakiraan Maju Rencana Tahun 2023				
		Capaian Program	Keluaran Sub Kegiatan	Hasil Kegiatan	Lokasi Output Kegiatan	Target Capaian Kinerja				Pagu Indikatif (Rp.)		Sumber Dana		Target Capaian Kinerja		Kebutuhan Dana/ Pagu Indikatif (Rp.)		
						Program		Keluaran Sub Kegiatan		Hasil Kegiatan				Sebelum	Sesudah		Tolok Ukur	Target
						Sebelum	Sesudah	Sebelum	Sesudah	Sebelum	Sesudah							
2 1 3 0 1 2.0 8 0 2	Penyediaan Jasa Komunikasi, Sumber Daya Air dan Listrik	Indeks kepuasan masyarakat (IKM); Predikat Sistem Akuntabilitas Kinerja Instansi Pemerintah (SAKIP) perangkat daerah; Opini Pengelolaan Keuangan perangkat daerah	Jumlah jenis rekening yang dibayarkan	Persentase tertib ketata usahaan kantor	Kab. Polewali Mandar, Semua Kecamatan, Semua Kelurahan	Sangat Baik; BB; WTP Indeks; Predikat	Sangat Baik; BB; WTP Indeks; Predikat	12 Bulan	12 Bulan	100 persen	100 persen	48,456,000	48,456,000	PENDAPATAN ASLI DAERAH (PAD)	Indeks kepuasan masyarakat (IKM); Predikat Sistem Akuntabilitas Kinerja Instansi Pemerintah (SAKIP) perangkat daerah; Opini Pengelolaan Keuangan perangkat daerah	Sangat Baik; BB; WTP Indeks; Predikat	94,166,100	
2 1 3 0 1 2.0 8 0 4	Penyediaan Jasa Pelayanan Umum Kantor	Indeks kepuasan masyarakat (IKM); Predikat Sistem Akuntabilitas Kinerja Instansi Pemerintah (SAKIP) perangkat daerah; Opini Pengelolaan Keuangan perangkat daerah	Jumlah jenis dan jasa kebersihan	Persentase tertib ketata usahaan kantor	Semua Kab/Kota, Semua Kecamatan, Semua Kelurahan	Sangat Baik; BB; WTP Indeks; Predikat	Sangat Baik; BB; WTP Indeks; Predikat	39 Jenis	39 Jenis	100 persen	100 persen	76,970,000	76,970,000	PENDAPATAN ASLI DAERAH (PAD)	Indeks kepuasan masyarakat (IKM); Predikat Sistem Akuntabilitas Kinerja Instansi Pemerintah (SAKIP) perangkat daerah; Opini Pengelolaan Keuangan perangkat daerah	Sangat Baik; BB; WTP Indeks; Predikat	132,000,000	
2 1 3 0 1 2.0 09	<b>Pemeliharaan Barang Milik Daerah Penunjang Urusan Pemerintahan Daerah</b>											<b>53,641,250</b>	<b>53,641,250</b>		<b>202,001,615</b>			
2 1 3 0 1 2.0 9 0 2	Penyediaan Jasa Pemeliharaan, Biaya Pemeliharaan, Pajak, dan Perizinan Kendaraan Dinas Operasional atau Lapangan	Indeks kepuasan masyarakat (IKM); Predikat Sistem Akuntabilitas Kinerja Instansi Pemerintah (SAKIP) perangkat daerah; Opini Pengelolaan Keuangan perangkat daerah	Jum kendaraan dinas/operasional yang terpelihara	Tertib ketata usahaan sarana dan prasarana kantor PNS perangkat daerah	Kab. Polewali Mandar, Semua Kecamatan, Semua Kelurahan	Sangat Baik; BB; WTP Indeks; Predikat	Sangat Baik; BB; WTP Indeks; Predikat	11 Jenis	11 Jenis	100 persen	100 persen	53,641,250	53,641,250	PENDAPATAN ASLI DAERAH (PAD)	Indeks kepuasan masyarakat (IKM); Predikat Sistem Akuntabilitas Kinerja Instansi Pemerintah (SAKIP) perangkat daerah; Opini Pengelolaan Keuangan perangkat daerah	Sangat Baik; BB; WTP Indeks; Predikat	53,001,615	

**Perubahan Program dan Kegiatan Perangkat Daerah  
Kabupaten Polewali Mandar  
Tahun 2022**

Unit Organisasi : 2.13.0.00.0.00.20.0000 Dinas Pemberdayaan Masyarakat dan Desa  
Sub Unit Organisasi : 2.13.0.00.0.00.20.0000 Dinas Pemberdayaan Masyarakat dan Desa

Kode	Urusan/ Bidang Urusan/ Program/ Kegiatan/ Sub Kegiatan	Indikator Kinerja			Rencana Tahun 2022								Catatan Penting	Prakiraan Maju Rencana Tahun 2023						
		Capaian Program	Keluaran Sub Kegiatan	Hasil Kegiatan	Lokasi Output Kegiatan	Target Capaian Kinerja						Pagu Indikatif (Rp.)		Sumber Dana	Target Capaian Kinerja		Kebutuhan Dana/ Pagu Indikatif (Rp.)			
						Program		Keluaran Sub Kegiatan		Hasil Kegiatan		Sebelum			Sesudah	Sebelum		Sesudah	Tolok Ukur	Target
						Sebelum	Sesudah	Sebelum	Sesudah	Sebelum	Sesudah									
2102003199	Pemeliharaan/Rehabilitasi Gedung Kantor dan Bangunan Lainnya	Indeks kepuasan masyarakat (IKM); Predikat Sistem Akuntabilitas Kinerja Instansi Pemerintah (SAKIP) perangkat daerah; Opini Pengelolaan Keuangan perangkat daerah	Jumlah gedung kantor yang terpelihara	Tertib ketatausahaan sarana dan prasarana kantor PNS perangkat daerah	Kab. Polewali Mandar, Semua Kecamatan, Semua Kelurahan	Sangat Baik; BB; WTP Indeks; Predikat	Sangat Baik; BB; WTP Indeks; Predikat	1 Unit	1 Unit	100 persen	100 persen	0	0	PENDAPATAN ASLI DAERAH (PAD)	Indeks kepuasan masyarakat (IKM); Predikat Sistem Akuntabilitas Kinerja Instansi Pemerintah (SAKIP) perangkat daerah; Opini Pengelolaan Keuangan perangkat daerah	Sangat Baik; BB; WTP Indeks; Predikat	149,000,000			
21033	<b>PROGRAM PENINGKATAN KERJASAMA DESA</b>																<b>76,582,500</b>			
2103301	<b>Fasilitasi Kerja sama antar Desa</b>																<b>76,582,500</b>			
2103313	Fasilitasi Pembangunan Kawasan Perdesaan	Persentase Desa yang melakukan kerjasama Desa	Jumlah desa yang memiliki dokumen perencanaan	Persentase desa yang melakukan kerja sama desa	Kab. Polewali Mandar, Semua Kecamatan, Semua Kelurahan	10,41 % Persentase	10,41 % Persentase	1 Kawasan	1 Kawasan	10,41 persen	10,41 persen	0	0	PENDAPATAN ASLI DAERAH (PAD)	Persentase Desa yang melakukan kerjasama Desa	10,41 % Persentase	76,582,500			
21034	<b>PROGRAM ADMINISTRASI PEMERINTAHAN DESA</b>																<b>2,269,240,300</b>			
2103401	<b>Pembinaan dan Pengawasan Penyelenggaraan Administrasi Pemerintahan Desa</b>																<b>2,269,240,300</b>			
2103413	Fasilitasi Penyusunan Perencanaan Pembangunan Desa	1). Persentase Desa dengan Status : Kurang Berkembang; Berkembang; Maju; Mandiri	Jumlah Desa dengan dokumen RKPDes yang memenuhi standar	kurang berkembang, berkembang, cepat berkembang	Kab. Polewali Mandar, Semua Kecamatan, Semua Kelurahan	29,86; 62,50; 7,64; 29,86; 35,42; 9,72 Persen	29,86; 62,50; 7,64; 29,86; 35,42; 9,72 Persen	144 Desa	67 Desa	34,03 persen	34,03 persen	61,834,100	61,834,100	PENDAPATAN ASLI DAERAH (PAD)	1). Persentase Desa dengan Status : Kurang Berkembang; Berkembang; Maju; Mandiri	29,86; 62,50; 7,64; 29,86; 35,42; 9,72 Persen	469,604,900			
2103415	Pembinaan Peningkatan Kapasitas Aparatur Pemerintah Desa	1). Persentase Desa dengan Status : Kurang Berkembang; Berkembang; Maju; Mandiri	Jumlah aparat Desa yang ditugaskan ke aparatur pemerintahnya	kurang berkembang, berkembang, cepat berkembang	Kab. Polewali Mandar, Semua Kecamatan, Semua Kelurahan	29,86; 62,50; 7,64; 29,86; 35,42; 9,72 Persen	29,86; 62,50; 7,64; 29,86; 35,42; 9,72 Persen	70 desa		34,03 persen	34,03 persen	79,104,800	79,104,800	PENDAPATAN ASLI DAERAH (PAD)	1). Persentase Desa dengan Status : Kurang Berkembang; Berkembang; Maju; Mandiri	29,86; 62,50; 7,64; 29,86; 35,42; 9,72 Persen	670,000,000			

**Perubahan Program dan Kegiatan Perangkat Daerah  
Kabupaten Polewali Mandar  
Tahun 2022**

Unit Organisasi : 2.13.0.00.0.00.20.0000 Dinas Pemberdayaan Masyarakat dan Desa  
Sub Unit Organisasi : 2.13.0.00.0.00.20.0000 Dinas Pemberdayaan Masyarakat dan Desa

Kode	Urusan/ Bidang Urusan/ Program/ Kegiatan/ Sub Kegiatan	Indikator Kinerja			Rencana Tahun 2022								Catatan Penting	Prakiraan Maju Rencana Tahun 2023						
		Capaian Program	Keluaran Sub Kegiatan	Hasil Kegiatan	Lokasi Output Kegiatan	Target Capaian Kinerja						Pagu Indikatif (Rp.)		Sumber Dana	Target Capaian Kinerja		Kebutuhan Dana/ Pagu Indikatif (Rp.)			
						Program		Keluaran Sub Kegiatan		Hasil Kegiatan		Sebelum			Sesudah	Sebelum		Sesudah	Tolok Ukur	Target
						Sebelum	Sesudah	Sebelum	Sesudah	Sebelum	Sesudah									
21302003417	Evaluasi dan Pengawasan Peraturan Desa	1). Persentase Desa dengan Status : Kurang Berkembang; Berkembang; 2). Persentase BUMDesa yang berkembang; Berkembang; Maju; Mandiri	dengan Jumlah peraturan desa yang ditetapkan sesuai kaidah pembangunan	kurang berkembang, berkembang cepat	Kab. Polewali Mandar, Semua Kecamatan, Semua Kelurahan	29,86; 62,50; 7,64; 29,86; 35,42; 9,72 Persen	29,86; 62,50; 7,64; 29,86; 35,42; 9,72 Persen	144 Desa	144 Desa	34,03 persen	34,03 persen	0	0	PENDAPATAN ASLI DAERAH (PAD)	1). Persentase Desa dengan Status : Kurang Berkembang; Berkembang; 2). Persentase BUMDesa yang berkembang; Berkembang; Maju; Mandiri	20,86; 62,50; 7,64; 20,86; 35,42; 9,72 Persen	181,700,000			
21302003418	Pembinaan dan Pemberdayaan BUM Desa dan Lembaga Kerja sama antar Desa	1). Persentase Desa dengan Status : Kurang Berkembang; Berkembang; 2). Persentase BUMDesa yang berkembang; Berkembang; Maju; Mandiri	dengan Jumlah Bumdesa yang ditetapkan pengelolaannya	kurang berkembang, berkembang cepat		29,86; 62,50; 7,64; 29,86; 35,42; 9,72 Persen	29,86; 62,50; 7,64; 29,86; 35,42; 9,72 Persen	72 Bumdes	72 Bumdes	34,03 persen	34,03 persen	62,475,300	62,446,700	PENDAPATAN ASLI DAERAH (PAD)	1). Persentase Desa dengan Status : Kurang Berkembang; Berkembang; 2). Persentase BUMDesa yang berkembang; Berkembang; Maju; Mandiri	20,86; 62,50; 7,64; 20,86; 35,42; 9,72 Persen	491,435,400			
21302003411	Fasilitasi Penyusunan Profil Desa	1). Persentase Desa dengan Status : Kurang Berkembang; Berkembang; 2). Persentase BUMDesa yang berkembang; Berkembang; Maju; Mandiri	Jumlah desa dengan menyusun hasil perkembangan desa	kurang berkembang, berkembang cepat	Kab. Polewali Mandar, Semua Kecamatan, Semua Kelurahan	29,86; 62,50; 7,64; 29,86; 35,42; 9,72 Persen	29,86; 62,50; 7,64; 29,86; 35,42; 9,72 Persen	15 Desa	144 Desa	34,03 persen	34,03 persen	0	0	PENDAPATAN ASLI DAERAH (PAD)	1). Persentase Desa dengan Status : Kurang Berkembang; Berkembang; 2). Persentase BUMDesa yang berkembang; Berkembang; Maju; Mandiri	20,86; 62,50; 7,64; 20,86; 35,42; 9,72 Persen	124,500,000			
21302003413	Fasilitasi Pengelolaan Aset Desa	1). Persentase Desa dengan Status : Kurang Berkembang; Berkembang; 2). Persentase BUMDesa yang berkembang; Berkembang; Maju; Mandiri	Jumlah aparat desa yang ditingkatkan kapasitasnya dalam pengelolaan aset desa	kurang berkembang, berkembang cepat	Kab. Polewali Mandar, Semua Kecamatan, Semua Kelurahan	29,86; 62,50; 7,64; 29,86; 35,42; 9,72 Persen	29,86; 62,50; 7,64; 29,86; 35,42; 9,72 Persen	72 Desa	72 Desa	34,03 persen	34,03 persen	73,290,100	73,290,100	PENDAPATAN ASLI DAERAH (PAD)	1). Persentase Desa dengan Status : Kurang Berkembang; Berkembang; 2). Persentase BUMDesa yang berkembang; Berkembang; Maju; Mandiri	20,86; 62,50; 7,64; 20,86; 35,42; 9,72 Persen	432,000,000			
21305	<b>PROGRAM PEMBERDAYAAN LEMBAGA KEMASYARAKATAN, LEMBAGA ADAT DAN MASYARAKAT HUKUM ADAT</b>											<b>84,772,200</b>	<b>84,772,200</b>		<b>181,250,000</b>					
2130501	<b>Pemberdayaan Lembaga Kemasyarakatan yang Bergerak di Bidang Pemberdayaan Desa dan Lembaga Adat Tingkat Daerah Kabupaten/Kota serta Pemberdayaan Masyarakat Hukum Adat yang Masyarakat Pelakunya Hukum Adat yang Sama dalam Daerah Kabupaten/Kota</b>											<b>84,772,200</b>	<b>84,772,200</b>		<b>181,250,000</b>					
2130512	Fasilitasi Penataan, Pemberdayaan dan Pendayagunaan Kelembagaan Lembaga Kemasyarakatan Desa/Kelurahan (RT, RW, PKK, Posyandu, LPM, dan Karang Taruna), Lembaga Adat Desa/Kelurahan dan Masyarakat Hukum Adat	Persentase desa yang menerapkan Teknologi Tepat Guna (TTG)	Jumlah lembaga pemberdayaan masyarakat desa yang dibina	Jumlah Desa yang menerapkan TTG	Kab. Polewali Mandar, Semua Kecamatan, Semua Kelurahan	95,14 %	95,14 %	144 Desa	144 Desa	127 Desa	127 Desa	41,494,400	41,494,400	PENDAPATAN ASLI DAERAH (PAD)	Persentase desa yang menerapkan Teknologi Tepat Guna (TTG)	95,14 %	95,000,000			
2130516	Fasilitasi Pemerintah Desa dalam Pemanfaatan Teknologi Tepat Guna	Persentase desa yang menerapkan Teknologi Tepat Guna (TTG)	Jumlah desa yang menyerap teknologi tepat guna	Jumlah Desa yang menerapkan TTG	Kab. Polewali Mandar, Semua Kecamatan, Semua Kelurahan	95,14 %	95,14 %	127 Desa	127 Desa	127 Desa	127 Desa	43,277,800	43,277,800	PENDAPATAN ASLI DAERAH (PAD)	Persentase desa yang menerapkan Teknologi Tepat Guna (TTG)	95,14 %	86,250,000			
<b>TOTAL</b>												<b>3,110,212,541</b>	<b>3,126,148,181</b>		<b>5,716,004,045</b>					



**Perubahan Program dan Kegiatan Perangkat Daerah  
Kabupaten Polewali Mandar  
Tahun 2022**

Unit Organisasi : 2.14.2.08.0.00.17.0000 Dinas Pengendalian Penduduk dan Keluarga Berencana, Pemberdayaan Perempuan dan Perlindungan Anak

Sub Unit Organisasi : 2.14.2.08.0.00.17.0000 Dinas Pengendalian Penduduk dan Keluarga Berencana, Pemberdayaan Perempuan dan Perlindungan Anak

Kode	Urusan/ Bidang Urusan/ Program/ Kegiatan/ Sub Kegiatan	Indikator Kinerja			Rencana Tahun 2022								Catatan Penting	Prakiraan Maju Rencana Tahun 2023										
		Capaian Program	Keluaran Sub Kegiatan	Hasil Kegiatan	Lokasi Output Kegiatan	Target Capaian Kinerja				Pagu Indikatif (Rp.)		Sumber Dana		Target Capaian Kinerja		Kebutuhan Dana/ Pagu Indikatif (Rp.)								
						Program		Keluaran Sub Kegiatan		Hasil Kegiatan				Sebelum	Sesudah		Tolok Ukur	Target						
						Sebelum	Sesudah	Sebelum	Sesudah	Sebelum	Sesudah													
2		<b>URUSAN PEMERINTAHAN WAJIB YANG TIDAK BERKAITAN DENGAN PELAYANAN DASAR</b>																						
2	0	<b>URUSAN PEMERINTAHAN BIDANG PEMBERDAYAAN PEREMPUAN DAN PERLINDUNGAN ANAK</b>											404,240,000	419,240,000		870,252,000								
2	0	<b>PROGRAM PENGARUSUTAMAAN GENDER DAN PEMBERDAYAAN PEREMPUAN</b>											224,240,000	239,240,000		455,000,000								
2	0	<b>2.01 Pelembagaan Pengarusutamaan Gender (PUG) pada Lembaga Pemerintah Kewenangan Kabupaten/Kota</b>											20,000,000	35,000,000		66,619,710								
2	0	0	2.0	0	1	1	Koordinasi dan Sinkronisasi Perumusan Kebijakan Pelaksanaan PUG	Indeks Pembangunan Gender (IPG) dan Indeks Pemberdayaan Gender (IDG)	Jumlah Peserta evaluasi PUG	Jumlah OPD yang Melaksanakan PUG	Kab. Polewali Mandar, Polewali, Polewali	92.54 Indeks	92.54 Indeks	15 Orang	15 Orang	15 OPD	15 OPD	0	15,000,000	Dana Transfer Umum-Dana Alokasi Umum	Indeks Pembangunan Gender (IPG) dan Indeks Pemberdayaan Gender (IDG)	92.54 Indeks	33,144,668	
2	0	0	2.0	0	1	3	Advokasi Kebijakan dan Pendampingan Pelaksanaan PUG termasuk PPRG	Indeks Pembangunan Gender (IPG) dan Indeks Pemberdayaan Gender (IDG)	Jumlah OPD yang melaksanakan PPRG	Jumlah OPD yang Melaksanakan PUG	Kab. Polewali Mandar, Polewali, Polewali	92.54 Indeks	92.54 Indeks	10 OPD	10 OPD	15 OPD	15 OPD	20,000,000	20,000,000	Dana Transfer Umum-Dana Alokasi Umum	Indeks Pembangunan Gender (IPG) dan Indeks Pemberdayaan Gender (IDG)	92.54 Indeks	33,475,042	
2	0	0	2.0	0	3	03	<b>Penguatan dan Pengembangan Lembaga Penyedia Layanan Pemberdayaan Perempuan Kewenangan Kabupaten/Kota</b>											204,240,000	204,240,000		388,380,290			
2	0	0	2.0	0	2	3	1	Advokasi Kebijakan dan Pendampingan kepada Lembaga Penyedia Layanan Pemberdayaan Perempuan Kewenangan Kabupaten/Kota	Indeks Pembangunan Gender (IPG) dan Indeks Pemberdayaan Gender (IDG)	Jumlah lembaga Penyedia Layanan Pemberdayaan Perempuan Kewenangan Kabupaten/kota	jumlah lembaga yang diberdayakan	Kab. Polewali Mandar, Semua Kecamatan, Semua Kelurahan	92.54 Indeks	92.54 Indeks	1 Lembaga	1 Lembaga	1 Lembaga	1 Lembaga	204,240,000	204,240,000	Dana Transfer Umum-Dana Alokasi Umum	Indeks Pembangunan Gender (IPG) dan Indeks Pemberdayaan Gender (IDG)	92.54 Indeks	388,380,290
2	0	0	2.0	0	3	03	<b>PROGRAM PERLINDUNGAN PEREMPUAN</b>											0	0		52,310,000			
2	0	0	2.0	0	3	02	<b>Penyediaan Layanan Rujukan Lanjutan bagi Perempuan Korban Kekerasan yang Memerlukan Koordinasi Kewenangan Kabupaten/Kota</b>											0	0		52,310,000			
2	0	0	2.0	0	3	2	2	Koordinasi dan Sinkronisasi Pelaksanaan Penyediaan Layanan Rujukan Lanjutan bagi Perempuan Korban Kekerasan Kewenangan Kabupaten/Kota	Rasio Kekerasan terhadap perempuan termasuk TPPO (per 100.000 penduduk perempuan)	Jumlah Layanan Rujukan yang di koordinasi dan disinkronkan	Jumlah laporan Kekerasan Perempuan termasuk TPPO	Kab. Polewali Mandar, Semua Kecamatan, Semua Kelurahan	92,54 Persen	92,54 Persen	35 Kasus	35 Kasus	35 Kasu	35 Kasu	0	0	Dana Transfer Khusus - Dana Alokasi Khusus Non Fisik	Rasio Kekerasan terhadap perempuan termasuk TPPO (per 100.000 penduduk perempuan)	92,54 Persen	52,310,000
2	0	0	2.0	0	3	06	<b>PROGRAM PEMENUHAN HAK ANAK (PHA)</b>											180,000,000	180,000,000		130,000,000			
2	0	0	2.0	0	3	02	<b>Penguatan dan Pengembangan Lembaga Penyedia Layanan Peningkatan Kualitas Hidup Anak Kewenangan Kabupaten/Kota</b>											180,000,000	180,000,000		130,000,000			

**Perubahan Program dan Kegiatan Perangkat Daerah  
Kabupaten Polewali Mandar  
Tahun 2022**

Unit Organisasi : 2.14.2.08.0.00.17.0000 Dinas Pengendalian Penduduk dan Keluarga Berencana, Pemberdayaan Perempuan dan Perlindungan Anak  
Sub Unit Organisasi : 2.14.2.08.0.00.17.0000 Dinas Pengendalian Penduduk dan Keluarga Berencana, Pemberdayaan Perempuan dan Perlindungan Anak

Kode	Urusan/ Bidang Urusan/ Program/ Kegiatan/ Sub Kegiatan	Indikator Kinerja			Rencana Tahun 2022								Catatan Penting	Prakiraan Maju Rencana Tahun 2023				
		Capaian Program	Keluaran Sub Kegiatan	Hasil Kegiatan	Lokasi Output Kegiatan	Target Capaian Kinerja				Pagu Indikatif (Rp.)		Sumber Dana		Target Capaian Kinerja		Kebutuhan Dana/ Pagu Indikatif (Rp.)		
						Program		Keluaran Sub Kegiatan		Hasil Kegiatan				Sebelum	Sesudah		Tolok Ukur	Target
						Sebelum	Sesudah	Sebelum	Sesudah	Sebelum	Sesudah							
208621	Penyediaan Layanan Peningkatan Kualitas Hidup Anak Kewenangan Kabupaten/Kota	Predikat Kabupaten Layak Anak (KLA)	Jumlah anak yang dibina dalam Forum Anak	Jumlah anak yang kualitas hidupnya ditingkatkan	Kab. Polewali Mandar, Polewali, Polewali Kab. Polewali Mandar, Binuang, Batetangnga	Madya Predikat	Madya Predikat	160 Anak	160 Anak	96 Anak	96 Anak	130,000,000	130,000,000	Dana Transfer Umum-Dana Alokasi Umum	Predikat Kabupaten Layak Anak (KLA)	Madya Predikat	80,000,000	
208622	Koordinasi dan Sinkronisasi Pelaksanaan Pendampingan Peningkatan Kualitas Hidup Anak Tingkat Daerah Kabupaten/Kota	Predikat Kabupaten Layak Anak (KLA)	Jumlah Pendampingan KHA yang dilaksanakan	Jumlah anak yang kualitas hidupnya ditingkatkan	Semua Kab/Kota, Semua Kecamatan, Semua Kelurahan Kab. Polewali Mandar, Polewali, Polewali	Madya Predikat	Madya Predikat	35 Kasus	35 Kasus	96 Anak	96 Anak	50,000,000	50,000,000	Dana Transfer Umum-Dana Alokasi Umum	Predikat Kabupaten Layak Anak (KLA)	Madya Predikat	50,000,000	
2087	<b>PROGRAM PERLINDUNGAN KHUSUS ANAK</b>											0	0	<b>232,942,000</b>				
208702	<b>Penyediaan Layanan bagi Anak yang Memerlukan Perlindungan Khusus yang Memerlukan Koordinasi Tingkat Daerah Kabupaten/Kota</b>											0	0	<b>232,942,000</b>				
208722	Koordinasi dan Sinkronisasi Pelaksanaan Pendampingan Anak yang Memerlukan Perlindungan Khusus Kewenangan Kabupaten/Kota	Presentase Anak Korban Kekerasan yang ditangani Instansi terkait Kabupaten	Jumlah pendampingan anak yang dilaksanakan	Persentase Perlindungan Terhadap Anak Korban Kekerasan	Kab. Polewali Mandar, Polewali, Polewali	80 Persen	80 Persen	35 Pendampingan	35 Pendampingan	80 Persen	80 Persen	0	0	DAK NonFisik-Dana Pelayanan Perlindungan Perempuan dan Anak	Presentase Anak Korban Kekerasan yang ditangani Instansi terkait Kabupaten	80 Persen	232,942,000	
214	<b>URUSAN PEMERINTAHAN BIDANG PENGENDALIAN PENDUDUK DAN KELUARGA BERENCANA</b>											<b>9,896,595,273</b>	<b>9,803,147,714</b>	<b>8,737,954,878</b>				
2141	<b>PROGRAM PENUNJANG URUSAN PEMERINTAHAN DAERAH KABUPATEN/KOTA</b>											<b>2,488,298,273</b>	<b>2,369,850,714</b>	<b>2,723,533,568</b>				
214101	<b>Perencanaan, Penganggaran, dan Evaluasi Kinerja Perangkat Daerah</b>											<b>5,000,000</b>	<b>5,000,000</b>	<b>5,000,000</b>				

**Perubahan Program dan Kegiatan Perangkat Daerah  
Kabupaten Polewali Mandar  
Tahun 2022**

Unit Organisasi : 2.14.2.08.0.00.17.0000 Dinas Pengendalian Penduduk dan Keluarga Berencana, Pemberdayaan Perempuan dan Perlindungan Anak  
Sub Unit Organisasi : 2.14.2.08.0.00.17.0000 Dinas Pengendalian Penduduk dan Keluarga Berencana, Pemberdayaan Perempuan dan Perlindungan Anak

Kode	Urusan/ Bidang Urusan/ Program/ Kegiatan/ Sub Kegiatan	Indikator Kinerja			Rencana Tahun 2022								Catatan Penting	Prakiraan Maju Rencana Tahun 2023				
		Capaian Program	Keluaran Sub Kegiatan	Hasil Kegiatan	Lokasi Output Kegiatan	Target Capaian Kinerja				Pagu Indikatif (Rp.)		Sumber Dana		Target Capaian Kinerja		Kebutuhan Dana/ Pagu Indikatif (Rp.)		
						Program		Keluaran Sub Kegiatan		Hasil Kegiatan				Sebelum	Sesudah		Tolok Ukur	Target
						Sebelum	Sesudah	Sebelum	Sesudah	Sebelum	Sesudah							
2 1 4 0 1 2.0 0 1 1	Penyusunan Dokumen Perencanaan Perangkat Daerah	Indeks kepuasan masyarakat (IKM); Predikat Sistem Akuntabilitas Kinerja Instansi Pemerintah (SAKIP) perangkat daerah; Opini Pengelolaan Keuangan perangkat daerah	Jumlah Dokumen Renstra / Perubahan Renstra yang tersusun sesuai standar dan tepat waktu	Jumlah Jenis Perencanaan, Panganggaran Evaluasi Kinerja Kantor	Kab. Polewali Mandar, Polewali, Polewali	Sangat Baik; BB; WTP Indeks; Predikat	Sangat Baik; BB; WTP Indeks; Predikat	1 Dokumen	1 Dokumen	1 Jenis	1 Jenis	5,000,000	5,000,000	Dana Transfer Umum-Dana Alokasi Umum	Indeks kepuasan masyarakat (IKM); Predikat Sistem Akuntabilitas Kinerja Instansi Pemerintah (SAKIP) perangkat daerah; Opini Pengelolaan Keuangan perangkat daerah	Sangat Baik; BB; WTP Indeks; Predikat	5,000,000	
2 1 4 0 1 2.0 02	<b>Administrasi Keuangan Perangkat Daerah</b>											<b>2,181,496,873</b>	<b>2,023,049,314</b>				<b>2,469,288,222</b>	
2 1 4 0 1 2.0 0 1 1	Penyediaan Gaji dan Tunjangan ASN	Indeks kepuasan masyarakat (IKM); Predikat Sistem Akuntabilitas Kinerja Instansi Pemerintah (SAKIP) perangkat daerah; Opini Pengelolaan Keuangan perangkat daerah	Jumlah ASN yang dibayarkan Gaji dan Tunjangan	Jumlah ASN yang terbayarkan Gaji dan Tunjangan	Kab. Polewali Mandar, Polewali, Polewali	Sangat Baik; BB; WTP Indeks; Predikat	Sangat Baik; BB; WTP Indeks; Predikat	23 Orang	23 Orang	24 Orang	24 Orang	2,181,496,873	2,023,049,314	Dana Transfer Umum-Dana Alokasi Umum Dana Transfer Khusus - Dana Alokasi Khusus Fisik	Indeks kepuasan masyarakat (IKM); Predikat Sistem Akuntabilitas Kinerja Instansi Pemerintah (SAKIP) perangkat daerah; Opini Pengelolaan Keuangan perangkat daerah	Sangat Baik; BB; WTP Indeks; Predikat	2,469,288,222	
2 1 4 0 1 2.0 06	<b>Administrasi Umum Perangkat Daerah</b>											<b>92,728,600</b>	<b>140,149,150</b>				<b>85,459,021</b>	
2 1 4 0 1 2.0 0 4	Penyediaan Bahan Logistik Kantor	Indeks kepuasan masyarakat (IKM); Predikat Sistem Akuntabilitas Kinerja Instansi Pemerintah (SAKIP) perangkat daerah; Opini Pengelolaan Keuangan perangkat daerah	Jumlah Jenis Makan Minum yang Tersedia	Jumlah Sarana dan Prasarana Kantor yang disediakan	Kab. Polewali Mandar, Polewali, Polewali	Sangat Baik; BB; WTP Indeks; Predikat	Sangat Baik; BB; WTP Indeks; Predikat	2 Jenis	2 Jenis	4 Jenis	4 Jenis	25,968,000	35,968,000	Dana Transfer Umum-Dana Alokasi Umum	Indeks kepuasan masyarakat (IKM); Predikat Sistem Akuntabilitas Kinerja Instansi Pemerintah (SAKIP) perangkat daerah; Opini Pengelolaan Keuangan perangkat daerah	Sangat Baik; BB; WTP Indeks; Predikat	25,978,000	

**Perubahan Program dan Kegiatan Perangkat Daerah  
Kabupaten Polewali Mandar  
Tahun 2022**

Unit Organisasi : 2.14.2.08.0.00.17.0000 Dinas Pengendalian Penduduk dan Keluarga Berencana, Pemberdayaan Perempuan dan Perlindungan Anak

Sub Unit Organisasi : 2.14.2.08.0.00.17.0000 Dinas Pengendalian Penduduk dan Keluarga Berencana, Pemberdayaan Perempuan dan Perlindungan Anak

Kode	Urusan/ Bidang Urusan/ Program/ Kegiatan/ Sub Kegiatan	Indikator Kinerja			Rencana Tahun 2022								Catatan Penting	Prakiraan Maju Rencana Tahun 2023				
		Capaian Program	Keluaran Sub Kegiatan	Hasil Kegiatan	Lokasi Output Kegiatan	Target Capaian Kinerja				Pagu Indikatif (Rp.)		Sumber Dana		Target Capaian Kinerja		Kebutuhan Dana/ Pagu Indikatif (Rp.)		
						Program		Keluaran Sub Kegiatan		Hasil Kegiatan				Sebelum	Sesudah		Tolok Ukur	Target
						Sebelum	Sesudah	Sebelum	Sesudah	Sebelum	Sesudah							
2 1 4 0 1 2.0 6 0 5	Penyediaan Barang Cetak dan Penggandaan	Indeks kepuasan masyarakat (IKM); Predikat Sistem Akuntabilitas Kinerja Instansi Pemerintah (SAKIP) perangkat daerah; Opini Pengelolaan Keuangan perangkat daerah	Jumlah Jenis Cetak dan Penggandaan yang Tersedia	Jumlah Sarana dan Prasarana Kantor yang disediakan	Kab. Polewali Mandar, Polewali, Polewali	Sangat Baik; BB; WTP Indeks; Predikat	Sangat Baik; BB; WTP Indeks; Predikat	3 Jenis	3 Jenis	4 Jenis	4 Jenis	14,151,100	14,322,900	Dana Transfer Umum-Dana Alokasi Umum	Indeks kepuasan masyarakat (IKM); Predikat Sistem Akuntabilitas Kinerja Instansi Pemerintah (SAKIP) perangkat daerah; Opini Pengelolaan Keuangan perangkat daerah	Sangat Baik; BB; WTP Indeks; Predikat	6,309,874	
2 1 4 0 1 2.0 6 0 7	Penyediaan Bahan/Material	Indeks kepuasan masyarakat (IKM); Predikat Sistem Akuntabilitas Kinerja Instansi Pemerintah (SAKIP) perangkat daerah; Opini Pengelolaan Keuangan perangkat daerah	Terpenuhinya kebutuhan Alat Tulis Kantor	Jumlah Sarana dan Prasarana Kantor yang disediakan	Kab. Polewali Mandar, Polewali, Polewali	Sangat Baik; BB; WTP Indeks; Predikat	Sangat Baik; BB; WTP Indeks; Predikat	40 Jenis	40 Jenis	4 Jenis	4 Jenis	15,019,300	16,201,050	Dana Transfer Umum-Dana Alokasi Umum	Indeks kepuasan masyarakat (IKM); Predikat Sistem Akuntabilitas Kinerja Instansi Pemerintah (SAKIP) perangkat daerah; Opini Pengelolaan Keuangan perangkat daerah	Sangat Baik; BB; WTP Indeks; Predikat	15,205,045	
2 1 4 0 1 2.0 6 0 9	Penyelenggaraan Rapat Koordinasi dan Konsultasi SKPD	Indeks kepuasan masyarakat (IKM); Predikat Sistem Akuntabilitas Kinerja Instansi Pemerintah (SAKIP) perangkat daerah; Opini Pengelolaan Keuangan perangkat daerah	Jumlah Laporan Koordinasi dan Konsultasi luar dan dalam Daerah	Jumlah Sarana dan Prasarana Kantor yang disediakan	Kab. Polewali Mandar, Polewali, Polewali	Sangat Baik; BB; WTP Indeks; Predikat	Sangat Baik; BB; WTP Indeks; Predikat	30 laporan	30 laporan	4 Jenis	4 Jenis	37,590,200	73,657,200	Dana Transfer Umum-Dana Alokasi Umum	Indeks kepuasan masyarakat (IKM); Predikat Sistem Akuntabilitas Kinerja Instansi Pemerintah (SAKIP) perangkat daerah; Opini Pengelolaan Keuangan perangkat daerah	Sangat Baik; BB; WTP Indeks; Predikat	37,966,102	
2 1 4 0 1 2.0 08	<b>Penyediaan Jasa Penunjang Urusan Pemerintahan Daerah</b>											<b>100,770,400</b>	<b>100,770,400</b>				<b>99,484,243</b>	



**Perubahan Program dan Kegiatan Perangkat Daerah  
Kabupaten Polewali Mandar  
Tahun 2022**

Unit Organisasi : 2.14.2.08.0.00.17.0000 Dinas Pengendalian Penduduk dan Keluarga Berencana, Pemberdayaan Perempuan dan Perlindungan Anak  
Sub Unit Organisasi : 2.14.2.08.0.00.17.0000 Dinas Pengendalian Penduduk dan Keluarga Berencana, Pemberdayaan Perempuan dan Perlindungan Anak

Kode	Urusan/ Bidang Urusan/ Program/ Kegiatan/ Sub Kegiatan	Indikator Kinerja			Rencana Tahun 2022										Catatan Penting	Prakiraan Maju Rencana Tahun 2023				
		Capaian Program	Keluaran Sub Kegiatan	Hasil Kegiatan	Lokasi Output Kegiatan	Target Capaian Kinerja						Pagu Indikatif (Rp.)		Sumber Dana		Target Capaian Kinerja		Kebutuhan Dana/ Pagu Indikatif (Rp.)		
						Program		Keluaran Sub Kegiatan		Hasil Kegiatan		Sebelum	Sesudah			Sebelum	Sesudah		Tolok Ukur	Target
						Sebelum	Sesudah	Sebelum	Sesudah	Sebelum	Sesudah									
24181	Penyediaan Jasa Surat Menyurat	Indeks kepuasan masyarakat (IKM); Predikat Sistem Akuntabilitas Kinerja Instansi Pemerintah (SAKIP) perangkat daerah; Opini Pengelolaan Keuangan perangkat daerah	Jumlah surat masuk dan keluar yang terkelola	Jumlah Jenis Jasa Penunjang Kantor	Kab. Polewali Mandar, Polewali, Polewali	Sangat Baik; BB; WTP Indeks; Predikat	Sangat Baik; BB; WTP Indeks; Predikat	20 Surat	20 Surat	3 Jenis	3 Jenis	77,626,000	77,626,000		Indeks kepuasan masyarakat (IKM); Predikat Sistem Akuntabilitas Kinerja Instansi Pemerintah (SAKIP) perangkat daerah; Opini Pengelolaan Keuangan perangkat daerah	Sangat Baik; BB; WTP Indeks; Predikat	77,093,553			
24182	Penyediaan Jasa Komunikasi, Sumber Daya Air dan Listrik	Indeks kepuasan masyarakat (IKM); Predikat Sistem Akuntabilitas Kinerja Instansi Pemerintah (SAKIP) perangkat daerah; Opini Pengelolaan Keuangan perangkat daerah	Jumlah kebutuhan komunikasi, air dan listrik yang terpenuhi	Jumlah Jenis Jasa Penunjang Kantor	Kab. Polewali Mandar, Polewali, Polewali	Sangat Baik; BB; WTP Indeks; Predikat	Sangat Baik; BB; WTP Indeks; Predikat	2 Jenis	2 Jenis	3 Jenis	3 Jenis	1,811,200	1,811,200	Dana Transfer Umum-Dana Alokasi Umum	Indeks kepuasan masyarakat (IKM); Predikat Sistem Akuntabilitas Kinerja Instansi Pemerintah (SAKIP) perangkat daerah; Opini Pengelolaan Keuangan perangkat daerah	Sangat Baik; BB; WTP Indeks; Predikat	3,200,690			
24184	Penyediaan Jasa Pelayanan Umum Kantor	Indeks kepuasan masyarakat (IKM); Predikat Sistem Akuntabilitas Kinerja Instansi Pemerintah (SAKIP) perangkat daerah; Opini Pengelolaan Keuangan perangkat daerah	Luas gedung dan halaman kantor kondisi bersih	Jumlah Jenis Jasa Penunjang Kantor	Kab. Polewali Mandar, Polewali, Polewali	Sangat Baik; BB; WTP Indeks; Predikat	Sangat Baik; BB; WTP Indeks; Predikat	2 Jenis	2 Jenis	3 Jenis	3 Jenis	21,333,200	21,333,200	Dana Transfer Umum-Dana Alokasi Umum	Indeks kepuasan masyarakat (IKM); Predikat Sistem Akuntabilitas Kinerja Instansi Pemerintah (SAKIP) perangkat daerah; Opini Pengelolaan Keuangan perangkat daerah	Sangat Baik; BB; WTP Indeks; Predikat	19,190,000			
<b>241809</b>	<b>Pemeliharaan Barang Milik Daerah Penunjang Urusan Pemerintahan Daerah</b>											<b>108,302,400</b>	<b>100,881,850</b>				<b>64,302,082</b>			

**Perubahan Program dan Kegiatan Perangkat Daerah  
Kabupaten Polewali Mandar  
Tahun 2022**

Unit Organisasi : 2.14.2.08.0.00.17.0000 Dinas Pengendalian Penduduk dan Keluarga Berencana, Pemberdayaan Perempuan dan Perlindungan Anak

Sub Unit Organisasi : 2.14.2.08.0.00.17.0000 Dinas Pengendalian Penduduk dan Keluarga Berencana, Pemberdayaan Perempuan dan Perlindungan Anak

Kode	Urusan/ Bidang Urusan/ Program/ Kegiatan/ Sub Kegiatan	Indikator Kinerja			Rencana Tahun 2022								Catatan Penting	Prakiraan Maju Rencana Tahun 2023				
		Capaian Program	Keluaran Sub Kegiatan	Hasil Kegiatan	Lokasi Output Kegiatan	Target Capaian Kinerja				Pagu Indikatif (Rp.)		Sumber Dana		Target Capaian Kinerja		Kebutuhan Dana/ Pagu Indikatif (Rp.)		
						Program		Keluaran Sub Kegiatan		Hasil Kegiatan				Sebelum	Sesudah		Tolok Ukur	Target
						Sebelum	Sesudah	Sebelum	Sesudah	Sebelum	Sesudah							
2 1 4 0 1 2.0 9 2	Penyediaan Jasa Pemeliharaan, Biaya Pemeliharaan, Pajak, dan Perizinan Kendaraan Dinas Operasional atau Lapangan	Indeks kepuasan masyarakat (IKM); Predikat Sistem Akuntabilitas Kinerja Instansi Pemerintah (SAKIP) perangkat daerah; Opini Pengelolaan Keuangan perangkat daerah	Jumlah Unit Kendaraan Dinas yang terpelihara	Jumlah Jenis Pemeliharaan/Rehab Sarpras Kantor	Kab. Polewali Mandar, Polewali, Polewali	Sangat Baik; BB; WTP Indeks; Predikat	Sangat Baik; BB; WTP Indeks; Predikat	76 Unit	76 Unit	2 Jenis	2 Jenis	67,911,800	77,913,850	Dana Transfer Umum-Dana Alokasi Umum	Indeks kepuasan masyarakat (IKM); Predikat Sistem Akuntabilitas Kinerja Instansi Pemerintah (SAKIP) perangkat daerah; Opini Pengelolaan Keuangan perangkat daerah	Sangat Baik; BB; WTP Indeks; Predikat	54,151,582	
2 1 4 0 1 2.0 9 0	Pemeliharaan/Rehabilitasi Sarana dan Prasarana Gedung Kantor atau Bangunan Lainnya	Indeks kepuasan masyarakat (IKM); Predikat Sistem Akuntabilitas Kinerja Instansi Pemerintah (SAKIP) perangkat daerah; Opini Pengelolaan Keuangan perangkat daerah	Luas Bangunan dan Halaman Kantor yang Terpelihara	Jumlah Jenis Pemeliharaan/Rehab Sarpras Kantor	Kab. Polewali Mandar, Polewali, Polewali	Sangat Baik; BB; WTP Indeks; Predikat	Sangat Baik; BB; WTP Indeks; Predikat	42 Meter	42 Meter	2 Jenis	2 Jenis	40,390,600	22,968,000	Dana Transfer Umum-Dana Alokasi Umum	Indeks kepuasan masyarakat (IKM); Predikat Sistem Akuntabilitas Kinerja Instansi Pemerintah (SAKIP) perangkat daerah; Opini Pengelolaan Keuangan perangkat daerah	Sangat Baik; BB; WTP Indeks; Predikat	10,150,500	
2 1 4 0 2	<b>PROGRAM PENGENDALIAN PENDUDUK</b>											0	25,000,000		75,645,310			
2 1 4 0 2 01	<b>Pemaduan dan Sinkronisasi Kebijakan Pemerintah Daerah Provinsi dengan Pemerintah Daerah Kabupaten/Kota dalam rangka Pengendalian Kuantitas Penduduk</b>											0	25,000,000		15,645,310			
2 1 4 0 2 1 9	Advokasi, Sosialisasi dan Fasilitasi Pelaksanaan Pendidikan Kependudukan Jalur Formal di Satuan Pendidikan Jenjang SD/MI dan SLTP/MTS, Jalur Nonformal dan Informal	Persentase laju pertumbuhan penduduk	Jumlah Satuan Pendidikan yang Mendapatkan Advokasi, Sosialisasi dan Fasilitasi Pelaksanaan Pendidikan Kependudukan Jalur Formal di Satuan Pendidikan Jenjang SD/MI dan SLTP/MTS, Jalur Non Formal dan Informal	Jumlah Lokasi Kampung KB yang disasar	Kab. Polewali Mandar, Semua Kecamatan, Semua Kelurahan	0,92 %	0,92 %			43 Desa	43 Desa	0	25,000,000	Dana Transfer Umum-Dana Alokasi Umum	Persentase laju pertumbuhan penduduk	0,92 %	0	

**Perubahan Program dan Kegiatan Perangkat Daerah  
Kabupaten Polewali Mandar  
Tahun 2022**

Unit Organisasi : 2.14.2.08.0.00.17.0000 Dinas Pengendalian Penduduk dan Keluarga Berencana, Pemberdayaan Perempuan dan Perlindungan Anak

Sub Unit Organisasi : 2.14.2.08.0.00.17.0000 Dinas Pengendalian Penduduk dan Keluarga Berencana, Pemberdayaan Perempuan dan Perlindungan Anak

Kode	Urusan/ Bidang Urusan/ Program/ Kegiatan/ Sub Kegiatan	Indikator Kinerja			Rencana Tahun 2022								Catatan Penting	Prakiraan Maju Rencana Tahun 2023				
		Capaian Program	Keluaran Sub Kegiatan	Hasil Kegiatan	Lokasi Output Kegiatan	Target Capaian Kinerja						Pagu Indikatif (Rp.)		Sumber Dana	Target Capaian Kinerja		Kebutuhan Dana/ Pagu Indikatif (Rp.)	
						Program		Keluaran Sub Kegiatan		Hasil Kegiatan					Tolok Ukur	Target		
						Sebelum	Sesudah	Sebelum	Sesudah	Sebelum	Sesudah	Sebelum						Sesudah
21420212	Advokasi Tentang Pemanfaatan Kajian Dampak Kependudukan Beserta Model Solusi Strategis sebagai Peringatan Dini Dampak Kependudukan kepada Pemangku Kepentingan	Persentase laju pertumbuhan penduduk	Jumlah jenis informasi yang disediakan	Jumlah Lokasi Kampung KB yang disasar	Kab. Polewali Mandar, Polewali, Polewali	0,92 %	0,92 %	2 Jenis	2 Jenis	43 Desa	43 Desa	0	0	Dana Transfer Umum-Dana Alokasi Umum	Persentase laju pertumbuhan penduduk	0,92 %	15,645,310	
214202	<b>Pemetaan Perkiraan Pengendalian Penduduk Cakupan Daerah Kabupaten/Kota</b>											0	0			60,000,000		
2142028	Membentuk Rumah Data Kependudukan di Kampung KB Untuk Memperkuat Integrasi Program KKBPK di Sektor Lain	Persentase laju pertumbuhan penduduk	Jumlah rumah data yang dibentuk	Jumlah Rumah Data yang dibentuk	Kab. Polewali Mandar, Semua Kecamatan, Semua Kelurahan	0,92 %	0,92 %	10 Rumah data	10 Rumah data	4 Buah	4 Buah	0	0	Dana Transfer Umum-Dana Alokasi Umum	Persentase laju pertumbuhan penduduk	0,92 %	35,000,000	
2142021	Penyediaan Data dan Informasi Keluarga	Persentase laju pertumbuhan penduduk	Jumlah dokumen data dan informasi yang dikelola	Jumlah Rumah Data yang dibentuk	Kab. Polewali Mandar, Polewali, Polewali	0,92 %	0,92 %	5 Dokumen	5 Dokumen	4 Buah	4 Buah	0	0	Dana Transfer Umum-Dana Alokasi Umum	Persentase laju pertumbuhan penduduk	0,92 %	25,000,000	
2143	<b>PROGRAM PEMBINAAN KELUARGA BERENCANA (KB)</b>											7,408,297,000	7,408,297,000			5,888,776,000		
214301	<b>Pelaksanaan Advokasi, Komunikasi, Informasi dan Edukasi (KIE) Pengendalian Penduduk dan KB sesuai Kearifan Budaya Lokal</b>											0	0			25,000,000		
214302	Komunikasi, Informasi dan Edukasi (KIE) Program KKBPK sesuai Kearifan Budaya Lokal	Persentase peserta KB aktif	Jumlah Kader Kelompok KB yang dibina	Jumlah Kelompok KB yang di advokasi	Kab. Polewali Mandar, Polewali, Polewali	80.99 %	80.99 %	30 orang	30 orang	30 Kelompok	30 Kelompok	0	0	Dana Transfer Umum-Dana Alokasi Umum	Persentase peserta KB aktif	80.99 %	25,000,000	
214302	<b>Pendayagunaan Tenaga Penyuluh KB/Petugas Lapangan KB (PKB/PLKB)</b>											7,408,297,000	7,408,297,000			5,808,776,000		
214303	Penguatan Pelaksanaan Penyuluhan, Penggerakan, Pelayanan dan Pengembangan Program KKBPK untuk Petugas Keluarga Berencana/Penyuluh Lapangan Keluarga Berencana (PKB/PLKB)	Persentase peserta KB aktif	Jumlah Jenis sarana dan prasarana penyuluh KB yang disediakan	Jumlah sarana dan prasarana dan PKB yang diberdaya gunakan	Kab. Polewali Mandar, Semua Kecamatan, Semua Kelurahan	80.99 %	80.99 %	5 Jenis	5 Jenis	19 Orang	19 Orang	7,408,297,000	7,408,297,000	Dana Transfer Khusus - Dana Alokasi Khusus Fisik	Persentase peserta KB aktif	80.99 %	5,808,776,000	
214303	<b>Pengendalian dan Pendistribusian Kebutuhan Alat dan Obat Kontrasepsi serta Pelaksanaan Pelayanan KB di Daerah Kabupaten/Kota</b>											0	0			30,000,000		

**Perubahan Program dan Kegiatan Perangkat Daerah  
Kabupaten Polewali Mandar  
Tahun 2022**

Unit Organisasi : 2.14.2.08.0.00.17.0000 Dinas Pengendalian Penduduk dan Keluarga Berencana, Pemberdayaan Perempuan dan Perlindungan Anak

Sub Unit Organisasi : 2.14.2.08.0.00.17.0000 Dinas Pengendalian Penduduk dan Keluarga Berencana, Pemberdayaan Perempuan dan Perlindungan Anak

Kode	Urusan/ Bidang Urusan/ Program/ Kegiatan/ Sub Kegiatan	Indikator Kinerja			Rencana Tahun 2022								Catatan Penting	Prakiraan Maju Rencana Tahun 2023				
		Capaian Program	Keluaran Sub Kegiatan	Hasil Kegiatan	Lokasi Output Kegiatan	Target Capaian Kinerja				Pagu Indikatif (Rp.)		Sumber Dana		Target Capaian Kinerja		Kebutuhan Dana/ Pagu Indikatif (Rp.)		
						Program		Keluaran Sub Kegiatan		Hasil Kegiatan				Sebelum	Sesudah		Tolok Ukur	Target
						Sebelum	Sesudah	Sebelum	Sesudah	Sebelum	Sesudah							
214337	Pembinaan Pasca Pelayanan bagi Peserta KB	Persentase peserta KB aktif Persentase peserta KB aktif	Jumlah keluarga yang dibina	Frekwensi Akseptor KB yang dibina	Kab. Polewali Mandar, Polewali, Polewali	80,99 Persen 80,99 %	80,99 Persen 80,99 %	45 Keluarga	45 Keluarga	48 kali	48 kali	0	0	Dana Transfer Umum-Dana Alokasi Umum	Persentase peserta KB aktif Persentase peserta KB aktif	80,99 Persen 80,99 %	30,000,000	
214304	<b>Pemberdayaan dan Peningkatan Peran serta Organisasi Kemasyarakatan Tingkat Daerah Kabupaten/Kota dalam Pelaksanaan Pelayanan dan Pembinaan Kesertaan Ber-KB</b>											0	0		25,000,000			
214341	Penguatan Peran serta Organisasi Kemasyarakatan dan Mitra Kerja Lainnya dalam Pelaksanaan Pelayanan dan Pembinaan Kesertaan Ber-KB	Persentase peserta KB aktif	Jumlah Ormas Tingkat daerah yang berperan serta dalam melaksanakan pelayanan pembinaan KB	Jumlah Ormas Tingkat daerah yang berperan serta dalam melaksanakan pelayanan pembinaan KB	Kab. Polewali Mandar, Semua Kecamatan, Semua Kelurahan	80,99 %	80,99 %	16 Ormas	16 Ormas	30 Ormas	30 Ormas	0	0	Dana Transfer Umum-Dana Alokasi Umum	Persentase peserta KB aktif	80,99 %	25,000,000	
2144	<b>PROGRAM PEMBERDAYAAN DAN PENINGKATAN KELUARGA SEJAHTERA (KS)</b>											0	0		50,000,000			
214401	<b>Pelaksanaan Pembangunan Keluarga melalui Pembinaan Ketahanan dan Kesejahteraan Keluarga</b>											0	0		25,000,000			
214412	Pengadaan Sarana Kelompok Kegiatan Ketahanan dan Kesejahteraan Keluarga (BKB, BKR, BKL, PPPKS, PIK-R dan Pemberdayaan Ekonomi Keluarga/UPPKS)	Indeks Pembangunan Keluarga (IPK)	Jumlah Sarana Kelompok Kegiatan Ketahanan dan Kesejahteraan Keluarga yang tersedia	Jumlah Kader Poktan yang ditingkatkan dalam Oerientasi/Pelatihan Teknis	Kab. Polewali Mandar, Semua Kecamatan, Semua Kelurahan	80,99 -	80,99 -	4 Unit	4 Unit	180 orang	180 orang	0	0	PENDAPATAN ASLI DAERAH (PAD)	Indeks Pembangunan Keluarga (IPK)	80,99 -	25,000,000	
214414	Orientasi/Pelatihan Teknis Pelaksana/Kader Ketahanan dan Kesejahteraan Keluarga (BKB, BKR, BKL, PPPKS, PIK-R dan Pemberdayaan Ekonomi Keluarga/UPPKS)	Indeks Pembangunan Keluarga (IPK)	Jumlah Kader Kelompok KB yang dilatih	Jumlah Kader Poktan yang ditingkatkan dalam Oerientasi/Pelatihan Teknis	Kab. Polewali Mandar, Semua Kecamatan, Semua Kelurahan Kab. Polewali Mandar, Polewali, Polewali	80,99 -	80,99 -	180 Orang	180 Orang	180 orang	180 orang	0	0	Dana Transfer Umum-Dana Alokasi Umum	Indeks Pembangunan Keluarga (IPK)	80,99 -	0	
214402	<b>Pelaksanaan dan Peningkatan Peran Serta Organisasi Kemasyarakatan Tingkat Daerah Kabupaten/ Kota dalam Pembangunan Keluarga Melalui Pembinaan Ketahanan dan Kesejahteraan Keluarga</b>											0	0		25,000,000			

**Perubahan Program dan Kegiatan Perangkat Daerah  
Kabupaten Polewali Mandar  
Tahun 2022**

Unit Organisasi : 2.14.2.08.0.00.17.0000 Dinas Pengendalian Penduduk dan Keluarga Berencana, Pemberdayaan Perempuan dan Perlindungan Anak  
Sub Unit Organisasi : 2.14.2.08.0.00.17.0000 Dinas Pengendalian Penduduk dan Keluarga Berencana, Pemberdayaan Perempuan dan Perlindungan Anak

Kode	Urusan/ Bidang Urusan/ Program/ Kegiatan/ Sub Kegiatan	Indikator Kinerja			Rencana Tahun 2022								Catatan Penting	Prakiraan Maju Rencana Tahun 2023				
		Capaian Program	Keluaran Sub Kegiatan	Hasil Kegiatan	Lokasi Output Kegiatan	Target Capaian Kinerja				Pagu Indikatif (Rp.)		Sumber Dana		Target Capaian Kinerja		Kebutuhan Dana/ Pagu Indikatif (Rp.)		
						Program		Keluaran Sub Kegiatan		Hasil Kegiatan				Sebelum	Sesudah		Tolok Ukur	Target
						Sebelum	Sesudah	Sebelum	Sesudah	Sebelum	Sesudah							
2 1 4 0 4 2 0 2	Pendayagunaan Mitra Kerja dan Organisasi Masyarakat dalam Penggerakan Operasional Pembinaan Program Ketahanan dan Kesejahteraan Keluarga (BKB, BKR, BKL, PPPKS, PIK-R dan Pemberdayaan Ekonomi Keluarga/UPPKS)	Indeks Pembangunan Keluarga (IPK)	Jumlah mitra kerja dan organisasi masyarakat yang diberdayagunakan		Kab. Polewali Mandar, Semua Kecamatan, Semua Kelurahan			50 Mitra	50 Mitra			0	0	PENDAPATAN ASLI DAERAH (PAD)			25,000,000	
<b>TOTAL</b>												<b>10,300,835,273</b>	<b>10,222,387,714</b>			<b>9,608,206,878</b>		



**Perubahan Program dan Kegiatan Perangkat Daerah  
Kabupaten Polewali Mandar  
Tahun 2022**

Unit Organisasi : 2.15.0.00.0.00.21.0000 Dinas Perhubungan  
Sub Unit Organisasi : 2.15.0.00.0.00.21.0000 Dinas Perhubungan

Kode	Urusan/ Bidang Urusan/ Program/ Kegiatan/ Sub Kegiatan	Indikator Kinerja			Rencana Tahun 2022								Catatan Penting	Prakiraan Maju Rencana Tahun 2023				
		Capaian Program	Keluaran Sub Kegiatan	Hasil Kegiatan	Lokasi Output Kegiatan	Target Capaian Kinerja				Pagu Indikatif (Rp.)		Sumber Dana		Target Capaian Kinerja		Kebutuhan Dana/ Pagu Indikatif (Rp.)		
						Program		Keluaran Sub Kegiatan		Hasil Kegiatan				Sebelum	Sesudah		Tolok Ukur	Target
						Sebelum	Sesudah	Sebelum	Sesudah	Sebelum	Sesudah							
251201	Penyediaan Gaji dan Tunjangan ASN	Indeks kepuasan masyarakat (IKM); Predikat Sistem Akuntabilitas Kinerja Instansi Pemerintah (SAKIP) perangkat daerah; Opini Pengelolaan Keuangan perangkat daerah	Jumlah ASN yang dibayarkan gaji dan tunjangan	Persentase penyampaian laporan keuangan sesuai standar dan tepat waktu	Kab. Polewali Mandar, Polewali, Semua Kelurahan	Sangat Baik; BB; WTP Indeks; Predikat	Sangat Baik; BB; WTP Indeks; Predikat	33 Orang	33 Orang	100 %	100 %	2,708,823,322	2,926,596,751	Dana Transfer Umum-Dana Alokasi Umum Dana Transfer Khusus - Dana Alokasi Khusus Fisik	Indeks kepuasan masyarakat (IKM); Predikat Sistem Akuntabilitas Kinerja Instansi Pemerintah (SAKIP) perangkat daerah; Opini Pengelolaan Keuangan perangkat daerah	Sangat Baik; BB; WTP Indeks; Predikat	3,043,424,007	
251205	Koordinasi dan Penyusunan Laporan Keuangan Akhir Tahun SKPD	Indeks kepuasan masyarakat (IKM); Predikat Sistem Akuntabilitas Kinerja Instansi Pemerintah (SAKIP) perangkat daerah; Opini Pengelolaan Keuangan perangkat daerah	Jumlah Dokumen laporan keuangan akhir tahun sesuai standar dan tepat waktu	Persentase penyampaian laporan keuangan sesuai standar dan tepat waktu	Kab. Polewali Mandar, Semua Kecamatan, Semua Kelurahan	Sangat Baik; BB; WTP Indeks; Predikat	Sangat Baik; BB; WTP Indeks; Predikat	1 Dokumen	1 Dokumen	100 %	100 %	0	0	PENDAPATAN ASLI DAERAH (PAD)	Indeks kepuasan masyarakat (IKM); Predikat Sistem Akuntabilitas Kinerja Instansi Pemerintah (SAKIP) perangkat daerah; Opini Pengelolaan Keuangan perangkat daerah	Sangat Baik; BB; WTP Indeks; Predikat	2,100,420	
251207	Koordinasi dan Penyusunan Laporan Keuangan Bulanan/Triwulanan /Semesteran SKPD	Indeks kepuasan masyarakat (IKM); Predikat Sistem Akuntabilitas Kinerja Instansi Pemerintah (SAKIP) perangkat daerah; Opini Pengelolaan Keuangan perangkat daerah	Jumlah dokumen laporan keuangan bulanan/semesteran sesuai standar dan tepat waktu	Persentase penyampaian laporan keuangan sesuai standar dan tepat waktu	Kab. Polewali Mandar, Semua Kecamatan, Semua Kelurahan	Sangat Baik; BB; WTP Indeks; Predikat	Sangat Baik; BB; WTP Indeks; Predikat	2 Laporan	2 Laporan	100 %	100 %	0	0	PENDAPATAN ASLI DAERAH (PAD)	Indeks kepuasan masyarakat (IKM); Predikat Sistem Akuntabilitas Kinerja Instansi Pemerintah (SAKIP) perangkat daerah; Opini Pengelolaan Keuangan perangkat daerah	Sangat Baik; BB; WTP Indeks; Predikat	1,102,500	
25105	<b>Administrasi Kepegawaian Perangkat Daerah</b>											<b>0</b>	<b>0</b>				<b>20,372,100</b>	

**Perubahan Program dan Kegiatan Perangkat Daerah  
Kabupaten Polewali Mandar  
Tahun 2022**

Unit Organisasi : 2.15.0.00.0.00.21.0000 Dinas Perhubungan  
Sub Unit Organisasi : 2.15.0.00.0.00.21.0000 Dinas Perhubungan

Kode	Urusan/ Bidang Urusan/ Program/ Kegiatan/ Sub Kegiatan	Indikator Kinerja			Rencana Tahun 2022								Catatan Penting	Prakiraan Maju Rencana Tahun 2023				
		Capaian Program	Keluaran Sub Kegiatan	Hasil Kegiatan	Lokasi Output Kegiatan	Target Capaian Kinerja				Pagu Indikatif (Rp.)		Sumber Dana		Target Capaian Kinerja		Kebutuhan Dana/ Pagu Indikatif (Rp.)		
						Program		Keluaran Sub Kegiatan		Hasil Kegiatan				Sebelum	Sesudah		Tolok Ukur	Target
						Sebelum	Sesudah	Sebelum	Sesudah	Sebelum	Sesudah							
2510200	Pendidikan dan Pelatihan Pegawai Berdasarkan Tugas dan Fungsi	Indeks kepuasan masyarakat (IKM); Predikat Sistem Akuntabilitas Kinerja Instansi Pemerintah (SAKIP) perangkat daerah; Opini Pengelolaan Keuangan perangkat daerah	Jumlah pegawai yang menyelesaikan, pendidikan, pelatihan, dan bimbingan teknis	Persentase PNS Perangkat Daerah yang berkinerja baik	Kab. Polewali Mandar, Semua Kecamatan, Semua Kelurahan	Sangat Baik; BB; WTP Indeks; Predikat	Sangat Baik; BB; WTP Indeks; Predikat	2 Orang	2 Orang	100 %	100 %	0	0	PENDAPATAN ASLI DAERAH (PAD)	Indeks kepuasan masyarakat (IKM); Predikat Sistem Akuntabilitas Kinerja Instansi Pemerintah (SAKIP) perangkat daerah; Opini Pengelolaan Keuangan perangkat daerah	Sangat Baik; BB; WTP Indeks; Predikat	20,372,100	
2510206	<b>Administrasi Umum Perangkat Daerah</b>													<b>290,943,400</b>	<b>306,245,100</b>		<b>277,560,031</b>	
2510206	Penyediaan Komponen Instalasi Listrik/Penerangan Bangunan Kantor	Indeks kepuasan masyarakat (IKM); Predikat Sistem Akuntabilitas Kinerja Instansi Pemerintah (SAKIP) perangkat daerah; Opini Pengelolaan Keuangan perangkat daerah	Jumlah komponen instalasi listrik penerangan yang tersedia	Indeks Kepuasan pelayanan manajemen perkantoran	Kab. Polewali Mandar, Semua Kecamatan, Semua Kelurahan	Sangat Baik; BB; WTP Indeks; Predikat	Sangat Baik; BB; WTP Indeks; Predikat	13 Jenis	13 Jenis	0 Baik	0 Baik	0	0	PENDAPATAN ASLI DAERAH (PAD)	Indeks kepuasan masyarakat (IKM); Predikat Sistem Akuntabilitas Kinerja Instansi Pemerintah (SAKIP) perangkat daerah; Opini Pengelolaan Keuangan perangkat daerah	Sangat Baik; BB; WTP Indeks; Predikat	5,246,430	
2510206	Penyediaan Peralatan dan Perlengkapan Kantor	Indeks kepuasan masyarakat (IKM); Predikat Sistem Akuntabilitas Kinerja Instansi Pemerintah (SAKIP) perangkat daerah; Opini Pengelolaan Keuangan perangkat daerah	Jumlah jenis perlengkapan kantor	Indeks Kepuasan pelayanan manajemen perkantoran	Kab. Polewali Mandar, Semua Kecamatan, Semua Kelurahan	Sangat Baik; BB; WTP Indeks; Predikat	Sangat Baik; BB; WTP Indeks; Predikat	10 Unit	10 Unit	0 Baik	0 Baik	20,000,000	20,000,000		Indeks kepuasan masyarakat (IKM); Predikat Sistem Akuntabilitas Kinerja Instansi Pemerintah (SAKIP) perangkat daerah; Opini Pengelolaan Keuangan perangkat daerah	Sangat Baik; BB; WTP Indeks; Predikat	23,085,930	



**Perubahan Program dan Kegiatan Perangkat Daerah  
Kabupaten Polewali Mandar  
Tahun 2022**

Unit Organisasi : 2.15.0.00.0.00.21.0000 Dinas Perhubungan  
Sub Unit Organisasi : 2.15.0.00.0.00.21.0000 Dinas Perhubungan

Kode	Urusan/ Bidang Urusan/ Program/ Kegiatan/ Sub Kegiatan	Indikator Kinerja			Rencana Tahun 2022								Catatan Penting	Prakiraan Maju Rencana Tahun 2023				
		Capaian Program	Keluaran Sub Kegiatan	Hasil Kegiatan	Lokasi Output Kegiatan	Target Capaian Kinerja				Pagu Indikatif (Rp.)		Sumber Dana		Target Capaian Kinerja		Kebutuhan Dana/ Pagu Indikatif (Rp.)		
						Program		Keluaran Sub Kegiatan		Hasil Kegiatan				Sebelum	Sesudah		Tolok Ukur	Target
						Sebelum	Sesudah	Sebelum	Sesudah	Sebelum	Sesudah							
25102003	Penyediaan Peralatan Rumah Tangga	Indeks kepuasan masyarakat (IKM); Predikat Sistem Akuntabilitas Kinerja Instansi Pemerintah (SAKIP) perangkat daerah; Opini Pengelolaan Keuangan perangkat daerah	Jumlah jenis alat-alat rumah tangga yang tersedia	Indeks Kepuasan pelayanan manajemen perkantoran	Kab. Polewali Mandar, Semua Kecamatan, Semua Kelurahan	Sangat Baik; BB; WTP Indeks; Predikat	Sangat Baik; BB; WTP Indeks; Predikat	5 Jenis	5 Jenis	0 Baik	0 Baik	0	0	PENDAPATAN ASLI DAERAH (PAD)	Indeks kepuasan masyarakat (IKM); Predikat Sistem Akuntabilitas Kinerja Instansi Pemerintah (SAKIP) perangkat daerah; Opini Pengelolaan Keuangan perangkat daerah	Sangat Baik; BB; WTP Indeks; Predikat	5,250,000	
25102004	Penyediaan Bahan Logistik Kantor	Indeks kepuasan masyarakat (IKM); Predikat Sistem Akuntabilitas Kinerja Instansi Pemerintah (SAKIP) perangkat daerah; Opini Pengelolaan Keuangan perangkat daerah	Jumlah jenis makan minum yang tersedia	Indeks Kepuasan pelayanan manajemen perkantoran	Kab. Polewali Mandar, Semua Kecamatan, Semua Kelurahan	Sangat Baik; BB; WTP Indeks; Predikat	Sangat Baik; BB; WTP Indeks; Predikat	3 Jenis	3 Jenis	0 Baik	0 Baik	44,840,000	50,140,000	Dana Transfer Umum-Dana Alokasi Umum	Indeks kepuasan masyarakat (IKM); Predikat Sistem Akuntabilitas Kinerja Instansi Pemerintah (SAKIP) perangkat daerah; Opini Pengelolaan Keuangan perangkat daerah	Sangat Baik; BB; WTP Indeks; Predikat	32,582,000	
25102005	Penyediaan Barang Cetak dan Penggandaan	Indeks kepuasan masyarakat (IKM); Predikat Sistem Akuntabilitas Kinerja Instansi Pemerintah (SAKIP) perangkat daerah; Opini Pengelolaan Keuangan perangkat daerah	Jumlah cetakan dan penggandaan yang tersedia	Indeks Kepuasan pelayanan manajemen perkantoran	Kab. Polewali Mandar, Semua Kecamatan, Semua Kelurahan	Sangat Baik; BB; WTP Indeks; Predikat	Sangat Baik; BB; WTP Indeks; Predikat	3 Jenis	3 Jenis	0 Baik	0 Baik	5,006,900	8,428,000	PENDAPATAN ASLI DAERAH (PAD)	Indeks kepuasan masyarakat (IKM); Predikat Sistem Akuntabilitas Kinerja Instansi Pemerintah (SAKIP) perangkat daerah; Opini Pengelolaan Keuangan perangkat daerah	Sangat Baik; BB; WTP Indeks; Predikat	10,500,000	

**Perubahan Program dan Kegiatan Perangkat Daerah  
Kabupaten Polewali Mandar  
Tahun 2022**

Unit Organisasi : 2.15.0.00.0.00.21.0000 Dinas Perhubungan  
Sub Unit Organisasi : 2.15.0.00.0.00.21.0000 Dinas Perhubungan

Kode	Urusan/ Bidang Urusan/ Program/ Kegiatan/ Sub Kegiatan	Indikator Kinerja			Rencana Tahun 2022								Catatan Penting	Prakiraan Maju Rencana Tahun 2023				
		Capaian Program	Keluaran Sub Kegiatan	Hasil Kegiatan	Lokasi Output Kegiatan	Target Capaian Kinerja				Pagu Indikatif (Rp.)		Sumber Dana		Target Capaian Kinerja		Kebutuhan Dana/ Pagu Indikatif (Rp.)		
						Program		Keluaran Sub Kegiatan		Hasil Kegiatan				Sebelum	Sesudah		Tolok Ukur	Target
						Sebelum	Sesudah	Sebelum	Sesudah	Sebelum	Sesudah							
2510200	Penyediaan Bahan/Material	Indeks kepuasan masyarakat (IKM); Predikat Sistem Akuntabilitas Kinerja Instansi Pemerintah (SAKIP) perangkat daerah; Opini Pengelolaan Keuangan perangkat daerah	Jumlah jenis ATK yang tersedia	Indeks Kepuasan pelayanan manajemen perkantoran	Kab. Polewali Mandar, Semua Kecamatan, Semua Kelurahan	Sangat Baik; BB; WTP Indeks; Predikat	Sangat Baik; BB; WTP Indeks; Predikat	21 Jenis	21 Jenis	0 Baik	0 Baik	15,061,100	21,641,700	PENDAPATAN ASLI DAERAH (PAD)	Indeks kepuasan masyarakat (IKM); Predikat Sistem Akuntabilitas Kinerja Instansi Pemerintah (SAKIP) perangkat daerah; Opini Pengelolaan Keuangan perangkat daerah	Sangat Baik; BB; WTP Indeks; Predikat	18,969,206	
2510200	Penyelenggaraan Rapat Koordinasi dan Konsultasi SKPD	Indeks kepuasan masyarakat (IKM); Predikat Sistem Akuntabilitas Kinerja Instansi Pemerintah (SAKIP) perangkat daerah; Opini Pengelolaan Keuangan perangkat daerah	Jumlah laporan koordinasi dan konsultasi dalam daerah Jumlah laporan koordinasi dan konsultasi luar daerah	Indeks Kepuasan pelayanan manajemen perkantoran	Kab. Polewali Mandar, Semua Kecamatan, Semua Kelurahan	Sangat Baik; BB; WTP Indeks; Predikat	Sangat Baik; BB; WTP Indeks; Predikat	54 Laporan 60 Laporan	54 Laporan 60 Laporan	0 Baik	0 Baik	206,035,400	206,035,400	Dana Transfer Umum-Dana Alokasi Umum	Indeks kepuasan masyarakat (IKM); Predikat Sistem Akuntabilitas Kinerja Instansi Pemerintah (SAKIP) perangkat daerah; Opini Pengelolaan Keuangan perangkat daerah	Sangat Baik; BB; WTP Indeks; Predikat	181,926,465	
2510207	<b>Pengadaan Barang Milik Daerah Penunjang Urusan Pemerintah Daerah</b>											0	0			5,227,950		
2510201	Pengadaan Sarana dan Prasarana Gedung Kantor atau Bangunan Lainnya	Indeks kepuasan masyarakat (IKM); Predikat Sistem Akuntabilitas Kinerja Instansi Pemerintah (SAKIP) perangkat daerah; Opini Pengelolaan Keuangan perangkat daerah	Jumlah jenis Sarana dan Prasarana kantor	Jumlah Aset daerah	Kab. Polewali Mandar, Semua Kecamatan, Semua Kelurahan	Sangat Baik; BB; WTP Indeks; Predikat	Sangat Baik; BB; WTP Indeks; Predikat	1 Jenis	1 Jenis	2 Unit	2 Unit	0	0	PENDAPATAN ASLI DAERAH (PAD)	Indeks kepuasan masyarakat (IKM); Predikat Sistem Akuntabilitas Kinerja Instansi Pemerintah (SAKIP) perangkat daerah; Opini Pengelolaan Keuangan perangkat daerah	Sangat Baik; BB; WTP Indeks; Predikat	5,227,950	
2510208	<b>Penyediaan Jasa Penunjang Urusan Pemerintahan Daerah</b>											69,118,242	69,118,242			123,990,029		

**Perubahan Program dan Kegiatan Perangkat Daerah  
Kabupaten Polewali Mandar  
Tahun 2022**

Unit Organisasi : 2.15.0.00.0.00.21.0000 Dinas Perhubungan  
Sub Unit Organisasi : 2.15.0.00.0.00.21.0000 Dinas Perhubungan

Kode	Urusan/ Bidang Urusan/ Program/ Kegiatan/ Sub Kegiatan	Indikator Kinerja			Rencana Tahun 2022								Catatan Penting	Prakiraan Maju Rencana Tahun 2023				
		Capaian Program	Keluaran Sub Kegiatan	Hasil Kegiatan	Lokasi Output Kegiatan	Target Capaian Kinerja				Pagu Indikatif (Rp.)		Sumber Dana		Target Capaian Kinerja		Kebutuhan Dana/ Pagu Indikatif (Rp.)		
						Program		Keluaran Sub Kegiatan		Hasil Kegiatan				Sebelum	Sesudah		Tolok Ukur	Target
						Sebelum	Sesudah	Sebelum	Sesudah	Sebelum	Sesudah							
25181	Penyediaan Jasa Surat Menyurat	Indeks kepuasan masyarakat (IKM); Predikat Sistem Akuntabilitas Kinerja Instansi Pemerintah (SAKIP) perangkat daerah; Opini Pengelolaan Keuangan perangkat daerah	Jumlah surat menyurat yang terkelola	Indeks Kepuasan pelayanan manajemen perkantoran	Kab. Polewali Mandar, Semua Kecamatan, Semua Kelurahan	Sangat Baik; BB; WTP Indeks; Predikat		650 Surat	650 Surat	0 Baik	0 Baik	0	0	Dana Transfer Umum-Dana Alokasi Umum	Indeks kepuasan masyarakat (IKM); Predikat Sistem Akuntabilitas Kinerja Instansi Pemerintah (SAKIP) perangkat daerah; Opini Pengelolaan Keuangan perangkat daerah	Sangat Baik; BB; WTP Indeks; Predikat	34,740,825	
25182	Penyediaan Jasa Komunikasi, Sumber Daya Air dan Listrik	Indeks kepuasan masyarakat (IKM); Predikat Sistem Akuntabilitas Kinerja Instansi Pemerintah (SAKIP) perangkat daerah; Opini Pengelolaan Keuangan perangkat daerah	Jumlah kebutuhan komunikasi, Air dan Listrik	Indeks Kepuasan pelayanan manajemen perkantoran	Kab. Polewali Mandar, Semua Kecamatan, Semua Kelurahan	Sangat Baik; BB; WTP Indeks; Predikat		2 Jenis	2 Jenis	0 Baik	0 Baik	26,994,242	26,994,242	Dana Transfer Umum-Dana Alokasi Umum	Indeks kepuasan masyarakat (IKM); Predikat Sistem Akuntabilitas Kinerja Instansi Pemerintah (SAKIP) perangkat daerah; Opini Pengelolaan Keuangan perangkat daerah	Sangat Baik; BB; WTP Indeks; Predikat	40,949,204	
25184	Penyediaan Jasa Pelayanan Umum Kantor	Indeks kepuasan masyarakat (IKM); Predikat Sistem Akuntabilitas Kinerja Instansi Pemerintah (SAKIP) perangkat daerah; Opini Pengelolaan Keuangan perangkat daerah	Luas Gedung dan halaman kantor kondisi bersih	Indeks Kepuasan pelayanan manajemen perkantoran	Kab. Polewali Mandar, Semua Kecamatan, Semua Kelurahan	Sangat Baik; BB; WTP Indeks; Predikat		25.53 m	25.53 m	0 Baik	0 Baik	42,124,000	42,124,000	Dana Transfer Umum-Dana Alokasi Umum	Indeks kepuasan masyarakat (IKM); Predikat Sistem Akuntabilitas Kinerja Instansi Pemerintah (SAKIP) perangkat daerah; Opini Pengelolaan Keuangan perangkat daerah	Sangat Baik; BB; WTP Indeks; Predikat	48,300,000	
25109	<b>Pemeliharaan Barang Milik Daerah Penunjang Urusan Pemerintahan Daerah</b>											<b>90,996,700</b>	<b>101,146,000</b>		<b>108,675,735</b>			

**Perubahan Program dan Kegiatan Perangkat Daerah  
Kabupaten Polewali Mandar  
Tahun 2022**

Unit Organisasi : 2.15.0.00.0.00.21.0000 Dinas Perhubungan  
Sub Unit Organisasi : 2.15.0.00.0.00.21.0000 Dinas Perhubungan

Kode	Urusan/ Bidang Urusan/ Program/ Kegiatan/ Sub Kegiatan	Indikator Kinerja			Rencana Tahun 2022										Catatan Penting	Prakiraan Maju Rencana Tahun 2023				
		Capaian Program	Keluaran Sub Kegiatan	Hasil Kegiatan	Lokasi Output Kegiatan	Target Capaian Kinerja						Pagu Indikatif (Rp.)		Sumber Dana		Target Capaian Kinerja		Kebutuhan Dana/ Pagu Indikatif (Rp.)		
						Program		Keluaran Sub Kegiatan		Hasil Kegiatan		Sebelum	Sesudah			Sebelum	Sesudah		Tolok Ukur	Target
						Sebelum	Sesudah	Sebelum	Sesudah	Sebelum	Sesudah									
21502002	Penyediaan Jasa Pemeliharaan, Biaya Pemeliharaan, Pajak, dan Perizinan Kendaraan Dinas Operasional atau Lapangan	Indeks kepuasan masyarakat (IKM); Predikat Sistem Akuntabilitas Kinerja Instansi Pemerintah (SAKIP) perangkat daerah; Opini Pengelolaan Keuangan perangkat daerah	Jumlah jenis pemeliharaan dan perizinan kendaraan	Jumlah Aset daerah yang dipelihara	Kab. Polewali Mandar, Semua Kecamatan, Semua Kelurahan	Sangat Baik; BB; WTP Indeks; Predikat	Sangat Baik; BB; WTP Indeks; Predikat	2 Jenis	2 Jenis	5 Unit	5 Unit	90,996,700	101,146,000	Dana Transfer Umum-Dana Alokasi Umum	Indeks kepuasan masyarakat (IKM); Predikat Sistem Akuntabilitas Kinerja Instansi Pemerintah (SAKIP) perangkat daerah; Opini Pengelolaan Keuangan perangkat daerah	Sangat Baik; BB; WTP Indeks; Predikat	87,676,050			
21502009	Pemeliharaan/Rehabilitasi Gedung Kantor dan Bangunan Lainnya	Indeks kepuasan masyarakat (IKM); Predikat Sistem Akuntabilitas Kinerja Instansi Pemerintah (SAKIP) perangkat daerah; Opini Pengelolaan Keuangan perangkat daerah	Luas bangunan yang terpelihara	Jumlah Aset daerah yang dipelihara	Kab. Polewali Mandar, Semua Kecamatan, Semua Kelurahan	Sangat Baik; BB; WTP Indeks; Predikat	Sangat Baik; BB; WTP Indeks; Predikat	2342 M2	2342 M2	5 Unit	5 Unit	0	0	Dana Transfer Umum-Dana Alokasi Umum	Indeks kepuasan masyarakat (IKM); Predikat Sistem Akuntabilitas Kinerja Instansi Pemerintah (SAKIP) perangkat daerah; Opini Pengelolaan Keuangan perangkat daerah	Sangat Baik; BB; WTP Indeks; Predikat	20,999,685			
21502	<b>PROGRAM PENYELENGGARAAN LALU LINTAS DAN ANGKUTAN JALAN (LLAJ)</b>											<b>1,094,107,300</b>	<b>3,129,224,051</b>			<b>1,955,067,064</b>				
2150201	<b>Penetapan Rencana Induk Jaringan LLAJ Kabupaten/Kota</b>											<b>0</b>	<b>2,000,000,000</b>			<b>0</b>				
21502011	Pelaksanaan Penyusunan Rencana Induk Jaringan LLAJ Kabupaten/Kota	Persentase kualitas sarana prasarana perhubungan dalam kondisi baik; Persentase titik rawan kecelakaan yang aman; Persentase angkutan publik yang memenuhi standar keselamatan	-	-		92,04;71,43;52,32 Persen	92,04;71,43;52,32 Persen	0 -	0 -	0 -	0 -	0	2,000,000,000	Dana Transfer Umum-Dana Alokasi Umum	Persentase kualitas sarana prasarana perhubungan dalam kondisi baik; Persentase titik rawan kecelakaan yang aman; Persentase angkutan publik yang memenuhi standar keselamatan	92,04;71,43;52,32 Persen	0			



**Perubahan Program dan Kegiatan Perangkat Daerah  
Kabupaten Polewali Mandar  
Tahun 2022**

Unit Organisasi : 2.15.0.00.0.00.21.0000 Dinas Perhubungan  
Sub Unit Organisasi : 2.15.0.00.0.00.21.0000 Dinas Perhubungan

Kode	Urusan/ Bidang Urusan/ Program/ Kegiatan/ Sub Kegiatan	Indikator Kinerja			Rencana Tahun 2022								Catatan Penting	Prakiraan Maju Rencana Tahun 2023						
		Capaian Program	Keluaran Sub Kegiatan	Hasil Kegiatan	Lokasi Output Kegiatan	Target Capaian Kinerja						Pagu Indikatif (Rp.)		Sumber Dana	Target Capaian Kinerja		Kebutuhan Dana/ Pagu Indikatif (Rp.)			
						Program		Keluaran Sub Kegiatan		Hasil Kegiatan		Sebelum			Sesudah	Sebelum		Sesudah	Tolok Ukur	Target
						Sebelum	Sesudah	Sebelum	Sesudah	Sebelum	Sesudah									
2 1 5 2 0 2 04	<b>Penerbitan Izin Penyelenggaraan dan Pembangunan Fasilitas Parkir</b>													<b>101,078,100</b>	<b>101,078,100</b>			<b>107,940,000</b>		
2 1 5 2 0 2 04	Koordinasi dan Sinkronisasi Pengawasan Pelaksanaan Izin Penyelenggaraan dan Pembangunan Fasilitas Parkir Kewenangan Kabupaten/Kota	Persentase kualitas sarana prasarana perhubungan dalam kondisi baik; Persentase titik rawan kecelakaan yang aman; Persentase angkutan publik yang memenuhi standar keselamatan	Jumlah Titik Lokasi Parkir tertib (parkir tepi jalan dan parkir khusus)	Jumlah Titik lokasi parkir tertib	Kab. Polewali Mandar, Semua Kecamatan, Semua Kelurahan	92,04;71,43;52,32	92,04;71,43;52,32	9 Lokasi	9 Lokasi	9 Lokasi	9 Lokasi			101,078,100	101,078,100	Dana Transfer Umum-Dana Alokasi Umum	Persentase kualitas sarana prasarana perhubungan dalam kondisi baik; Persentase titik rawan kecelakaan yang aman; Persentase angkutan publik yang memenuhi standar keselamatan	92,04;71,43;52,32	107,940,000	
2 1 5 2 0 2 05	<b>Pengujian Berkala Kendaraan Bermotor</b>													<b>186,282,900</b>	<b>201,282,700</b>			<b>188,343,855</b>		
2 1 5 2 0 2 05	Penyediaan Sarana dan Prasarana Pengujian Berkala Kendaraan Bermotor	Persentase kualitas sarana prasarana perhubungan dalam kondisi baik; Persentase titik rawan kecelakaan yang aman; Persentase angkutan publik yang memenuhi standar keselamatan	Jumlah bukti lulus uji yang tersedia	Jumlah kendaraan uji KIR	Kab. Polewali Mandar, Semua Kecamatan, Semua Kelurahan	92,04;71,43;52,32	92,04;71,43;52,32	2250 Set Smart Card	2250 Set Smart Card	2450 Unit	2450 Unit			101,282,900	101,583,600	Dana Transfer Umum-Dana Alokasi Umum	Persentase kualitas sarana prasarana perhubungan dalam kondisi baik; Persentase titik rawan kecelakaan yang aman; Persentase angkutan publik yang memenuhi standar keselamatan	92,04;71,43;52,32	188,343,855	
2 1 5 2 0 2 07	Pemeliharaan Sarana dan Prasarana Pengujian Berkala Kendaraan Bermotor	Persentase kualitas sarana prasarana perhubungan dalam kondisi baik; Persentase titik rawan kecelakaan yang aman; Persentase angkutan publik yang memenuhi standar keselamatan	Jumlah prasarana alat pengujian kendaraan bermotor yang terpelihara	Jumlah kendaraan uji KIR	Kab. Polewali Mandar, Semua Kecamatan, Semua Kelurahan	92,04;71,43;52,32	92,04;71,43;52,32	1 Paket	2450 Unit	2450 Unit	2450 Unit			85,000,000	99,699,100	Dana Transfer Umum-Dana Alokasi Umum	Persentase kualitas sarana prasarana perhubungan dalam kondisi baik; Persentase titik rawan kecelakaan yang aman; Persentase angkutan publik yang memenuhi standar keselamatan	92,04;71,43;52,32	188,343,855	

**Perubahan Program dan Kegiatan Perangkat Daerah  
Kabupaten Polewali Mandar  
Tahun 2022**

Unit Organisasi : 2.15.0.00.0.00.21.0000 Dinas Perhubungan  
Sub Unit Organisasi : 2.15.0.00.0.00.21.0000 Dinas Perhubungan

Kode	Urusan/ Bidang Urusan/ Program/ Kegiatan/ Sub Kegiatan	Indikator Kinerja			Rencana Tahun 2022								Catatan Penting	Prakiraan Maju Rencana Tahun 2023						
		Capaian Program	Keluaran Sub Kegiatan	Hasil Kegiatan	Lokasi Output Kegiatan	Target Capaian Kinerja						Pagu Indikatif (Rp.)		Sumber Dana	Target Capaian Kinerja		Kebutuhan Dana/ Pagu Indikatif (Rp.)			
						Program		Keluaran Sub Kegiatan		Hasil Kegiatan		Sebelum			Sesudah	Sebelum		Sesudah	Tolok Ukur	Target
						Sebelum	Sesudah	Sebelum	Sesudah	Sebelum	Sesudah									
210206	<b>Pelaksanaan Manajemen dan Rekayasa Lalu Lintas untuk Jaringan Jalan Kabupaten/Kota</b>													<b>232,222,300</b>	<b>244,177,900</b>			<b>307,159,230</b>		
2102061	Penataan Manajemen dan Rekayasa Lalu Lintas Untuk Jaringan Jalan Kabupaten/Kota	Persentase kualitas sarana prasarana perhubungan dalam kondisi baik; Persentase titik rawan kecelakaan yang aman; Persentase angkutan publik yang memenuhi standar keselamatan	Jumlah titik lokasi rawan kecelakaan dan kepadatan yang tertib	Jumlah lokasi titik rawan kecelakaan dan kepadatan lalu lintas yang tertib	Kab. Polewali Mandar, Semua Kecamatan, Semua Kelurahan	92,04;71,43;52,32	92,04;71,43;52,32	30 Lokasi	30 Lokasi	12 Lokasi	12 Lokasi	0	0	Dana Transfer Umum-Dana Alokasi Umum	Persentase kualitas sarana prasarana perhubungan dalam kondisi baik; Persentase titik rawan kecelakaan yang aman; Persentase angkutan publik yang memenuhi standar keselamatan	92,04;71,43;52,32	307,159,230			
2102064	Pengawasan dan Pengendalian Efektivitas Pelaksanaan Kebijakan untuk Jalan Kabupaten/Kota	Persentase kualitas sarana prasarana perhubungan dalam kondisi baik; Persentase titik rawan kecelakaan yang aman; Persentase angkutan publik yang memenuhi standar keselamatan	Jumlah pengawasan dan pengendalian lalu lintas Jumlah titik lokasi rawan kecelakaan dan kepadatan	Jumlah lokasi titik rawan kecelakaan dan kepadatan lalu lintas yang tertib	Kab. Polewali Mandar, Semua Kecamatan, Semua Kelurahan	92,04;71,43;52,32	92,04;71,43;52,32	600 Laporan 30 Lokasi	600 Laporan 30 Lokasi	12 Lokasi	12 Lokasi	232,222,300	244,177,900	Dana Transfer Umum-Dana Alokasi Umum	Persentase kualitas sarana prasarana perhubungan dalam kondisi baik; Persentase titik rawan kecelakaan yang aman; Persentase angkutan publik yang memenuhi standar keselamatan	92,04;71,43;52,32	244,177,900			
210208	<b>Audit dan Inspeksi Keselamatan LLAJ di Jalan</b>													<b>33,429,000</b>	<b>33,429,000</b>			<b>36,750,000</b>		
2102084	Pelaksanaan Inspeksi, Audit dan Pemantauan Pemenuhan Persyaratan Penyelenggaraan Kompetensi Pengemudi Kendaraan Bermotor Kabupaten/Kota	Persentase kualitas sarana prasarana perhubungan dalam kondisi baik; Persentase titik rawan kecelakaan yang aman; Persentase angkutan publik yang memenuhi standar keselamatan	Jumlah Angkutan Umum yang Tertib	Jumlah angkutan umum yang ditertibkan	Kab. Polewali Mandar, Semua Kecamatan, Semua Kelurahan	92,04;71,43;52,32	92,04;71,43;52,32	100 Unit	100 Unit	300 Unit	300 Unit	33,429,000	33,429,000	Dana Transfer Umum-Dana Alokasi Umum	Persentase kualitas sarana prasarana perhubungan dalam kondisi baik; Persentase titik rawan kecelakaan yang aman; Persentase angkutan publik yang memenuhi standar keselamatan	92,04;71,43;52,32	36,750,000			





**Perubahan Program dan Kegiatan Perangkat Daerah  
Kabupaten Polewali Mandar  
Tahun 2022**

Unit Organisasi : 2.16.2.20.2.21.22.0000 Dinas Komunikasi, Informatika, Statistik dan Persandian  
Sub Unit Organisasi : 2.16.2.20.2.21.22.0000 Dinas Komunikasi, Informatika, Statistik dan Persandian

Kode	Urusan/ Bidang Urusan/ Program/ Kegiatan/ Sub Kegiatan	Indikator Kinerja			Rencana Tahun 2022								Catatan Penting	Prakiraan Maju Rencana Tahun 2023					
		Capaian Program	Keluaran Sub Kegiatan	Hasil Kegiatan	Lokasi Output Kegiatan	Target Capaian Kinerja						Pagu Indikatif (Rp.)		Sumber Dana	Target Capaian Kinerja		Kebutuhan Dana/ Pagu Indikatif (Rp.)		
						Program		Keluaran Sub Kegiatan		Hasil Kegiatan					Tolok Ukur	Target			
						Sebelum	Sesudah	Sebelum	Sesudah	Sebelum	Sesudah	Sebelum						Sesudah	
2		<b>URUSAN PEMERINTAHAN WAJIB YANG TIDAK BERKAITAN DENGAN PELAYANAN DASAR</b>																	
2	1 6	<b>URUSAN PEMERINTAHAN BIDANG KOMUNIKASI DAN INFORMATIKA</b>												4,734,562,586	4,625,037,999		5,949,650,370		
2	1 6 1	<b>PROGRAM PENUNJANG URUSAN PEMERINTAHAN DAERAH KABUPATEN/KOTA</b>												2,916,046,386	2,848,662,799		3,546,624,904		
2	1 6 1 01	<b>Perencanaan, Penganggaran, dan Evaluasi Kinerja Perangkat Daerah</b>												37,109,900	37,109,900		40,452,500		
2	1 6 1 1 1	2.0 0 1 1	Penyusunan Dokumen Perencanaan Perangkat Daerah	Persenase PNS perangkat daerah yang berkinerja baik Persentase dokumen perencanaan perangkat daerah yang disusun sesuai standar dan tepat waktu Persentase pelaporan perangkat daerah sesuai standar dan tepat waktu Persentase penyampaian laporan aset sesuai standar dan tepat waktu Persentase penyampaian laporan keuangan sesuai standar dan tepat waktu Persentase penyampaian SPM sesuai standar dan tepat waktu Persentase sarana dan prasarana kantor kondisi baik Persentase tertib ketatausahaan kantor	Jumlah Rencana Kerja (Renja) Perangkat Daerah Sesuai Standar dan Tepat Waktu	Persentase perencanaan, penganggaran dan evaluasi kinerja Perangkat Daerah sesuai standar dan tepat waktu	Kab. Polewali Mandar, Semua Kecamatan, Semua Kelurahan	85 Persen 100 Persen 96 Persen 97,78 Persen 100 Persen 95,56 Persen 77 Persen 80 Persen	85 Persen 100 Persen 96 Persen 97,78 Persen 100 Persen 95,56 Persen 77 Persen 80 Persen	2 Dokumen	2 Dokumen	100 Persen	100 Persen	5,057,900	5,057,900	PENDAPATAN ASLI DAERAH (PAD) Dana Transfer Umum - Dana Bagi Hasil	Persenase PNS perangkat daerah yang berkinerja baik Persentase dokumen perencanaan perangkat daerah yang disusun sesuai standar dan tepat waktu Persentase pelaporan perangkat daerah sesuai standar dan tepat waktu Persentase penyampaian laporan aset sesuai standar dan tepat waktu Persentase penyampaian laporan keuangan sesuai standar dan tepat waktu Persentase penyampaian SPM sesuai standar dan tepat waktu Persentase sarana dan prasarana kantor kondisi baik Persentase tertib ketatausahaan kantor	85 Persen 100 Persen 96 Persen 97,78 Persen 100 Persen 95,56 Persen 77 Persen 80 Persen	5,500,440

**Perubahan Program dan Kegiatan Perangkat Daerah  
Kabupaten Polewali Mandar  
Tahun 2022**

Unit Organisasi : 2.16.2.20.2.21.22.0000 Dinas Komunikasi, Informatika, Statistik dan Persandian  
Sub Unit Organisasi : 2.16.2.20.2.21.22.0000 Dinas Komunikasi, Informatika, Statistik dan Persandian

Kode	Urusan/ Bidang Urusan/ Program/ Kegiatan/ Sub Kegiatan	Indikator Kinerja			Rencana Tahun 2022										Catatan Penting	Prakiraan Maju Rencana Tahun 2023				
		Capaian Program	Keluaran Sub Kegiatan	Hasil Kegiatan	Lokasi Output Kegiatan	Target Capaian Kinerja						Pagu Indikatif (Rp.)		Sumber Dana		Target Capaian Kinerja		Kebutuhan Dana/ Pagu Indikatif (Rp.)		
						Program		Keluaran Sub Kegiatan		Hasil Kegiatan		Sebelum	Sesudah			Sebelum	Sesudah		Tolok Ukur	Target
						Sebelum	Sesudah	Sebelum	Sesudah	Sebelum	Sesudah									
2	102006112	Koordinasi dan Penyusunan Dokumen RKA- SKPD	Persenase PNS perangkat daerah yang berkinerja baik Persentase dokumen perencanaan perangkat daerah yang disusun sesuai standar dan tepat waktu Persentase pelaporan perangkat daerah sesuai standar dan tepat waktu Persentase penyampaian laporan aset sesuai standar dan tepat waktu Persentase penyampaian laporan keuangan sesuai standar dan tepat waktu Persentase penyampaian SPM sesuai standar dan tepat waktu Persentase sarana dan prasarana kantor kondisi baik Persentase tertib ketatausahaan kantor	Jumlah dokumen rencana kerja anggaran (RKA) Perangkat Daerah yang tersusun sesuai standar dan tepat waktu	Persentase perencanaan, penganggaran dan evaluasi kinerja Perangkat Daerah sesuai standar dan tepat waktu	Kab. Polewali Mandar, Semua Kecamatan, Semua Kelurahan	85 Persen 100 Persen 96 Persen 97,78 Persen 100 Persen 95,56 Persen 77 Persen 80 Persen	85 Persen 100 Persen 96 Persen 97,78 Persen 100 Persen 95,56 Persen 77 Persen 80 Persen	4 Dokumen	4 Dokumen	100 Persen	100 Persen	21,955,800	21,955,800	PENDAPATAN ASLI DAERAH (PAD)	Persenase PNS perangkat daerah yang berkinerja baik Persentase dokumen perencanaan perangkat daerah yang disusun sesuai standar dan tepat waktu Persentase pelaporan perangkat daerah sesuai standar dan tepat waktu Persentase penyampaian laporan aset sesuai standar dan tepat waktu Persentase penyampaian laporan keuangan sesuai standar dan tepat waktu Persentase penyampaian SPM sesuai standar dan tepat waktu Persentase sarana dan prasarana kantor kondisi baik Persentase tertib ketatausahaan kantor	85 Persen 100 Persen 96 Persen 97,78 Persen 100 Persen 95,56 Persen 77 Persen 80 Persen	23,951,180		

**Perubahan Program dan Kegiatan Perangkat Daerah  
Kabupaten Polewali Mandar  
Tahun 2022**

Unit Organisasi : 2.16.2.20.2.21.22.0000 Dinas Komunikasi, Informatika, Statistik dan Persandian  
Sub Unit Organisasi : 2.16.2.20.2.21.22.0000 Dinas Komunikasi, Informatika, Statistik dan Persandian

Kode	Urusan/ Bidang Urusan/ Program/ Kegiatan/ Sub Kegiatan	Indikator Kinerja			Rencana Tahun 2022								Catatan Penting	Prakiraan Maju Rencana Tahun 2023				
		Capaian Program	Keluaran Sub Kegiatan	Hasil Kegiatan	Lokasi Output Kegiatan	Target Capaian Kinerja				Pagu Indikatif (Rp.)		Sumber Dana		Target Capaian Kinerja		Kebutuhan Dana/ Pagu Indikatif (Rp.)		
						Program		Keluaran Sub Kegiatan		Hasil Kegiatan				Sebelum	Sesudah		Tolok Ukur	Target
						Sebelum	Sesudah	Sebelum	Sesudah	Sebelum	Sesudah							
2	1 0 2.0 0 6 1 1 6	Koordinasi dan Penyusunan Laporan Capaian Kinerja dan Ikhtisar Realisasi Kinerja SKPD	Persenase PNS perangkat daerah yang berkinerja baik Persentase dokumen perencanaan perangkat daerah yang disusun sesuai standar dan tepat waktu Persentase pelaporan perangkat daerah sesuai standar dan tepat waktu Persentase penyampaian laporan aset sesuai standar dan tepat waktu Persentase penyampaian laporan keuangan sesuai standar dan tepat waktu Persentase penyampaian SPM sesuai standar dan tepat waktu Persentase sarana dan prasarana kantor kondisi baik Persentase tertib ketatausahaan kantor	Jumlah rekomendasi hasil monitoring evaluasi dan pelaporan kinerja yang tersusun sesuai standar dan tepat waktu	Persentase perencanaan, penganggaran dan evaluasi kinerja Perangkat Daerah sesuai standar dan tepat waktu	Kab. Polewali Mandar, Semua Kecamatan, Semua Kelurahan	85 Persen 100 Persen 96 Persen 97,78 Persen 100 Persen 95,56 Persen 77 Persen 80 Persen	85 Persen 100 Persen 96 Persen 97,78 Persen 100 Persen 95,56 Persen 77 Persen 80 Persen	5 Dokumen	5 Dokumen	100 Persen	100 Persen	5,096,000	5,096,000	PENDAPATAN ASLI DAERAH (PAD) Dana Transfer Umum - Dana Bagi Hasil	Persenase PNS perangkat daerah yang berkinerja baik Persentase dokumen perencanaan perangkat daerah yang disusun sesuai standar dan tepat waktu Persentase pelaporan perangkat daerah sesuai standar dan tepat waktu Persentase penyampaian laporan aset sesuai standar dan tepat waktu Persentase penyampaian laporan keuangan sesuai standar dan tepat waktu Persentase penyampaian SPM sesuai standar dan tepat waktu Persentase sarana dan prasarana kantor kondisi baik Persentase tertib ketatausahaan kantor	85 Persen 100 Persen 96 Persen 97,78 Persen 100 Persen 95,56 Persen 77 Persen 80 Persen	5,500,440

**Perubahan Program dan Kegiatan Perangkat Daerah  
Kabupaten Polewali Mandar  
Tahun 2022**

Unit Organisasi : 2.16.2.20.2.21.22.0000 Dinas Komunikasi, Informatika, Statistik dan Persandian  
Sub Unit Organisasi : 2.16.2.20.2.21.22.0000 Dinas Komunikasi, Informatika, Statistik dan Persandian

Kode	Urusan/ Bidang Urusan/ Program/ Kegiatan/ Sub Kegiatan	Indikator Kinerja			Rencana Tahun 2022								Catatan Penting	Prakiraan Maju Rencana Tahun 2023							
		Capaian Program	Keluaran Sub Kegiatan	Hasil Kegiatan	Lokasi Output Kegiatan	Target Capaian Kinerja				Pagu Indikatif (Rp.)		Sumber Dana		Target Capaian Kinerja		Kebutuhan Dana/ Pagu Indikatif (Rp.)					
						Program		Keluaran Sub Kegiatan		Hasil Kegiatan				Sebelum	Sesudah		Tolok Ukur	Target			
						Sebelum	Sesudah	Sebelum	Sesudah	Sebelum	Sesudah										
2.16.2.20.2.21.22.0000	Evaluasi Kinerja Perangkat Daerah	Persenase PNS perangkat daerah yang berkinerja baik Persentase dokumen perencanaan perangkat daerah yang disusun sesuai standar dan tepat waktu Persentase pelaporan perangkat daerah sesuai standar dan tepat waktu Persentase penyampaian laporan aset sesuai standar dan tepat waktu Persentase penyampaian laporan keuangan sesuai standar dan tepat waktu Persentase penyampaian SPM sesuai standar dan tepat waktu Persentase sarana dan prasarana kantor kondisi baik Persentase tertib ketatausahaan kantor	Jumlah laporan akuntabilitas kinerja Perangkat Daerah sesuai standar dan tepat waktu	Persentase perencanaan, penganggaran dan evaluasi kinerja Perangkat Daerah sesuai standar dan tepat waktu	Kab. Polewali Mandar, Semua Kecamatan, Semua Kelurahan	85 Persen 100 Persen 96 Persen 100 Persen 95,56 Persen 77 Persen 80 Persen	85 Persen 100 Persen 96 Persen 100 Persen 95,56 Persen 77 Persen 80 Persen	1 Dokumen	1 Dokumen	100 Persen	100 Persen	5,000,200	5,000,200	PENDAPATAN ASLI DAERAH (PAD) Dana Transfer Umum - Dana Bagi Hasil	Persenase PNS perangkat daerah yang berkinerja baik Persentase dokumen perencanaan perangkat daerah yang disusun sesuai standar dan tepat waktu Persentase pelaporan perangkat daerah sesuai standar dan tepat waktu Persentase penyampaian laporan aset sesuai standar dan tepat waktu Persentase penyampaian laporan keuangan sesuai standar dan tepat waktu Persentase penyampaian SPM sesuai standar dan tepat waktu Persentase sarana dan prasarana kantor kondisi baik Persentase tertib ketatausahaan kantor	85 Persen 100 Persen 96 Persen 97,78 Persen 100 Persen 95,56 Persen 77 Persen 80 Persen	5,500,440				
2.16.2.20.2.21.22.0000	<b>Administrasi Keuangan Perangkat Daerah</b>																	<b>2,391,510,236</b>	<b>2,265,897,649</b>		<b>2,806,619,554</b>

**Perubahan Program dan Kegiatan Perangkat Daerah  
Kabupaten Polewali Mandar  
Tahun 2022**

Unit Organisasi : 2.16.2.20.2.21.22.0000 Dinas Komunikasi, Informatika, Statistik dan Persandian  
Sub Unit Organisasi : 2.16.2.20.2.21.22.0000 Dinas Komunikasi, Informatika, Statistik dan Persandian

Kode	Urusan/ Bidang Urusan/ Program/ Kegiatan/ Sub Kegiatan	Indikator Kinerja			Rencana Tahun 2022										Catatan Penting	Prakiraan Maju Rencana Tahun 2023								
		Capaian Program	Keluaran Sub Kegiatan	Hasil Kegiatan	Lokasi Output Kegiatan	Target Capaian Kinerja						Pagu Indikatif (Rp.)		Sumber Dana		Target Capaian Kinerja		Kebutuhan Dana/ Pagu Indikatif (Rp.)						
						Program		Keluaran Sub Kegiatan		Hasil Kegiatan		Sebelum	Sesudah			Sebelum	Sesudah		Tolok Ukur	Target				
						Sebelum	Sesudah	Sebelum	Sesudah	Sebelum	Sesudah													
2	10201	2.001	0	0	Penyediaan Gaji dan Tunjangan ASN	Jumlah ASN yang dibayarkan gaji dan tunjangannya	Persentase penyampaian laporan keuangan sesuai standar dan tepat waktu	Kab. Polewali Mandar, Semua Kecamatan, Semua Kelurahan	85 Persen	85 Persen	100 Persen	100 Persen	96 Persen	96 Persen	28 Orang	28 Orang	100 Persen	100 Persen	2,368,509,336	2,242,896,749	PENDAPATAN ASLI DAERAH (PAD) Dana Transfer Khusus - Dana Alokasi Khusus Fisik	Persentase penyampaian laporan aset sesuai standar dan tepat waktu	85 Persen	2,781,308,224
							Persentase penyampaian laporan keuangan sesuai standar dan tepat waktu		97,78 Persen	97,78 Persen			100 Persen	100 Persen								Persentase penyampaian laporan aset sesuai standar dan tepat waktu	96 Persen	
							Persentase penyampaian laporan keuangan sesuai standar dan tepat waktu		95,56 Persen	95,56 Persen												Persentase penyampaian laporan keuangan sesuai standar dan tepat waktu	97,78 Persen	
							Persentase penyampaian laporan keuangan sesuai standar dan tepat waktu		77 Persen	77 Persen												Persentase penyampaian laporan keuangan sesuai standar dan tepat waktu	100 Persen	
							Persentase penyampaian laporan keuangan sesuai standar dan tepat waktu		80 Persen	80 Persen												Persentase penyampaian laporan keuangan sesuai standar dan tepat waktu	95,56 Persen	
							Persentase sarana dan prasarana kantor kondisi baik															Persentase sarana dan prasarana kantor kondisi baik	77 Persen	
							Persentase tertib ketatausahaan kantor															Persentase tertib ketatausahaan kantor	80 Persen	

**Perubahan Program dan Kegiatan Perangkat Daerah  
Kabupaten Polewali Mandar  
Tahun 2022**

Unit Organisasi : 2.16.2.20.2.21.22.0000 Dinas Komunikasi, Informatika, Statistik dan Persandian  
Sub Unit Organisasi : 2.16.2.20.2.21.22.0000 Dinas Komunikasi, Informatika, Statistik dan Persandian

Kode	Urusan/ Bidang Urusan/ Program/ Kegiatan/ Sub Kegiatan	Indikator Kinerja			Rencana Tahun 2022										Catatan Penting	Prakiraan Maju Rencana Tahun 2023				
		Capaian Program	Keluaran Sub Kegiatan	Hasil Kegiatan	Lokasi Output Kegiatan	Target Capaian Kinerja						Pagu Indikatif (Rp.)		Sumber Dana		Target Capaian Kinerja		Kebutuhan Dana/ Pagu Indikatif (Rp.)		
						Program		Keluaran Sub Kegiatan		Hasil Kegiatan		Sebelum	Sesudah			Sebelum	Sesudah		Tolok Ukur	Target
						Sebelum	Sesudah	Sebelum	Sesudah	Sebelum	Sesudah									
2	102006125	Koordinasi dan Penyusunan Laporan Keuangan Akhir Tahun SKPD	Persenase PNS perangkat daerah yang berkinerja baik Persentase dokumen perencanaan perangkat daerah yang disusun sesuai standar dan tepat waktu Persentase pelaporan perangkat daerah sesuai standar dan tepat waktu Persentase penyampaian laporan aset sesuai standar dan tepat waktu Persentase penyampaian laporan keuangan sesuai standar dan tepat waktu Persentase penyampaian SPM sesuai standar dan tepat waktu Persentase sarana dan prasarana kantor kondisi baik Persentase tertib ketatausahaan kantor	Jumlah dokumen laporan keuangan akhir tahun sesuai standar dan tepat waktu	Persentase penyampaian laporan keuangan sesuai standar dan tepat waktu	Kab. Polewali Mandar, Semua Kecamatan, Semua Kelurahan	85 Persen 100 Persen 96 Persen 97,78 Persen 100 Persen 95,56 Persen 77 Persen 80 Persen	85 Persen 100 Persen 96 Persen 97,78 Persen 100 Persen 95,56 Persen 77 Persen 80 Persen	3 Dokumen	3 Dokumen	100 Persen	100 Persen	7,000,900	7,000,900	PENDAPATAN ASLI DAERAH (PAD) Dana Transfer Umum - Dana Bagi Hasil	Persenase PNS perangkat daerah yang berkinerja baik Persentase dokumen perencanaan perangkat daerah yang disusun sesuai standar dan tepat waktu Persentase pelaporan perangkat daerah sesuai standar dan tepat waktu Persentase penyampaian laporan aset sesuai standar dan tepat waktu Persentase penyampaian laporan keuangan sesuai standar dan tepat waktu Persentase penyampaian SPM sesuai standar dan tepat waktu Persentase sarana dan prasarana kantor kondisi baik Persentase tertib ketatausahaan kantor	85 Persen 100 Persen 96 Persen 97,78 Persen 100 Persen 95,56 Persen 77 Persen 80 Persen	7,711,110		

**Perubahan Program dan Kegiatan Perangkat Daerah  
Kabupaten Polewali Mandar  
Tahun 2022**

Unit Organisasi : 2.16.2.20.2.21.22.0000 Dinas Komunikasi, Informatika, Statistik dan Persandian  
Sub Unit Organisasi : 2.16.2.20.2.21.22.0000 Dinas Komunikasi, Informatika, Statistik dan Persandian

Kode	Urusan/ Bidang Urusan/ Program/ Kegiatan/ Sub Kegiatan	Indikator Kinerja			Rencana Tahun 2022										Catatan Penting	Prakiraan Maju Rencana Tahun 2023				
		Capaian Program	Keluaran Sub Kegiatan	Hasil Kegiatan	Lokasi Output Kegiatan	Target Capaian Kinerja						Pagu Indikatif (Rp.)		Sumber Dana		Target Capaian Kinerja		Kebutuhan Dana/ Pagu Indikatif (Rp.)		
						Program		Keluaran Sub Kegiatan		Hasil Kegiatan		Sebelum	Sesudah			Sebelum	Sesudah		Tolok Ukur	Target
						Sebelum	Sesudah	Sebelum	Sesudah	Sebelum	Sesudah									
2.16.2.03	Koordinasi dan Penyusunan Laporan Keuangan Bulanan/Triwulanan /Semesteran SKPD	Persenase PNS perangkat daerah yang berkinerja baik Persentase dokumen perencanaan perangkat daerah yang disusun sesuai standar dan tepat waktu Persentase pelaporan perangkat daerah sesuai standar dan tepat waktu Persentase penyampaian laporan aset sesuai standar dan tepat waktu Persentase penyampaian laporan keuangan sesuai standar dan tepat waktu Persentase penyampaian SPM sesuai standar dan tepat waktu Persentase sarana dan prasarana kantor kondisi baik Persentase tertib ketatausahaan kantor	Jumlah dokumen laporan keuangan berkala sesuai standar dan tepat waktu	Persentase penyampaian laporan keuangan sesuai standar dan tepat waktu	Kab. Polewali Mandar, Semua Kecamatan, Semua Kelurahan	85 Persen 100 Persen 96 Persen 97,78 Persen 100 Persen 95,56 Persen 77 Persen 80 Persen	85 Persen 100 Persen 96 Persen 97,78 Persen 100 Persen 95,56 Persen 77 Persen 80 Persen	12 Dokumen	12 Dokumen	100 Persen	100 Persen	16,000,000	16,000,000	PENDAPATAN ASLI DAERAH (PAD) Dana Transfer Umum - Dana Bagi Hasil	Persenase PNS perangkat daerah yang berkinerja baik Persentase dokumen perencanaan perangkat daerah yang disusun sesuai standar dan tepat waktu Persentase pelaporan perangkat daerah sesuai standar dan tepat waktu Persentase penyampaian laporan aset sesuai standar dan tepat waktu Persentase penyampaian laporan keuangan sesuai standar dan tepat waktu Persentase penyampaian SPM sesuai standar dan tepat waktu Persentase sarana dan prasarana kantor kondisi baik Persentase tertib ketatausahaan kantor	85 Persen 100 Persen 96 Persen 97,78 Persen 100 Persen 95,56 Persen 77 Persen 80 Persen	17,600,220			
2.16.2.03	<b>Administrasi Barang Milik Daerah pada Perangkat Daerah</b>														<b>1,630,000</b>	<b>1,630,000</b>	<b>1,793,000</b>			

**Perubahan Program dan Kegiatan Perangkat Daerah  
Kabupaten Polewali Mandar  
Tahun 2022**

Unit Organisasi : 2.16.2.20.2.21.22.0000 Dinas Komunikasi, Informatika, Statistik dan Persandian  
Sub Unit Organisasi : 2.16.2.20.2.21.22.0000 Dinas Komunikasi, Informatika, Statistik dan Persandian

Kode	Urusan/ Bidang Urusan/ Program/ Kegiatan/ Sub Kegiatan	Indikator Kinerja			Rencana Tahun 2022										Catatan Penting	Prakiraan Maju Rencana Tahun 2023				
		Capaian Program	Keluaran Sub Kegiatan	Hasil Kegiatan	Lokasi Output Kegiatan	Target Capaian Kinerja						Pagu Indikatif (Rp.)		Sumber Dana		Target Capaian Kinerja		Kebutuhan Dana/ Pagu Indikatif (Rp.)		
						Program		Keluaran Sub Kegiatan		Hasil Kegiatan		Sebelum	Sesudah			Sebelum	Sesudah		Tolok Ukur	Target
						Sebelum	Sesudah	Sebelum	Sesudah	Sebelum	Sesudah									
2.16.2.20.2.21.22.0000	Penatausahaan Barang Milik Daerah pada SKPD	Persenase PNS perangkat daerah yang berkinerja baik Persentase dokumen perencanaan perangkat daerah yang disusun sesuai standar dan tepat waktu Persentase pelaporan perangkat daerah sesuai standar dan tepat waktu Persentase penyampaian laporan aset sesuai standar dan tepat waktu Persentase penyampaian laporan keuangan sesuai standar dan tepat waktu Persentase penyampaian SPM sesuai standar dan tepat waktu Persentase sarana dan prasarana kantor kondisi baik Persentase tertib ketatausahaan kantor	Jumlah Dokumen BMD yang tersusun sesuai standar dan tepat waktu	Persentase Ketersediaan BMD sesuai RKBMD	Kab. Polewali Mandar, Semua Kecamatan, Semua Kelurahan	85 Persen 100 Persen 96 Persen 97,78 Persen 100 Persen 95,56 Persen 77 Persen 80 Persen	85 Persen 100 Persen 96 Persen 97,78 Persen 100 Persen 95,56 Persen 77 Persen 80 Persen	6 Dokumen	6 Dokumen	85 Persen	85 Persen	1,630,000	1,630,000	PENDAPATAN ASLI DAERAH (PAD) Dana Transfer Umum - Dana Bagi Hasil	Persenase PNS perangkat daerah yang berkinerja baik Persentase dokumen perencanaan perangkat daerah yang disusun sesuai standar dan tepat waktu Persentase pelaporan perangkat daerah sesuai standar dan tepat waktu Persentase penyampaian laporan aset sesuai standar dan tepat waktu Persentase penyampaian laporan keuangan sesuai standar dan tepat waktu Persentase penyampaian SPM sesuai standar dan tepat waktu Persentase sarana dan prasarana kantor kondisi baik Persentase tertib ketatausahaan kantor	85 Persen 100 Persen 96 Persen 97,78 Persen 100 Persen 95,56 Persen 77 Persen 80 Persen	1,793,000			
2.16.2.20.2.21.22.0000	<b>Administrasi Kepegawaian Perangkat Daerah</b>																	<b>10,000,000</b>		



**Perubahan Program dan Kegiatan Perangkat Daerah  
Kabupaten Polewali Mandar  
Tahun 2022**

Unit Organisasi : 2.16.2.20.2.21.22.0000 Dinas Komunikasi, Informatika, Statistik dan Persandian  
Sub Unit Organisasi : 2.16.2.20.2.21.22.0000 Dinas Komunikasi, Informatika, Statistik dan Persandian

Kode	Urusan/ Bidang Urusan/ Program/ Kegiatan/ Sub Kegiatan	Indikator Kinerja			Rencana Tahun 2022								Catatan Penting	Prakiraan Maju Rencana Tahun 2023				
		Capaian Program	Keluaran Sub Kegiatan	Hasil Kegiatan	Lokasi Output Kegiatan	Target Capaian Kinerja				Pagu Indikatif (Rp.)		Sumber Dana		Target Capaian Kinerja		Kebutuhan Dana/ Pagu Indikatif (Rp.)		
						Program		Keluaran Sub Kegiatan		Hasil Kegiatan				Sebelum	Sesudah		Tolok Ukur	Target
						Sebelum	Sesudah	Sebelum	Sesudah	Sebelum	Sesudah							
2 1 6 0 1 5 2	Pengadaan Pakaian Dinas Beserta Atribut Kelengkapannya	Indeks kepuasan masyarakat (IKM); Predikat Sistem Akuntabilitas Kinerja Instansi Pemerintah (SAKIP) perangkat daerah; Opini Pengelolaan Keuangan perangkat daerah	Jumlah Pakaian Dinas Beserta Atribut Kelengkapannya	Persentase administrasi kepegawaian yang lengkap	Kab. Polewali Mandar, Semua Kecamatan, Semua Kelurahan	Sangat Baik; BB; WTP Indeks; Predikat	Sangat Baik; BB; WTP Indeks; Predikat	60 Pasang	60 Pasang	80 Persen	80 Persen	0	0	PENDAPATAN ASLI DAERAH (PAD) Dana Transfer Umum - Dana Bagi Hasil	Indeks kepuasan masyarakat (IKM); Predikat Sistem Akuntabilitas Kinerja Instansi Pemerintah (SAKIP) perangkat daerah; Opini Pengelolaan Keuangan perangkat daerah	Sangat Baik; BB; WTP Indeks; Predikat	10,000,000	
2 1 6 0 1 06	<b>Administrasi Umum Perangkat Daerah</b>											<b>195,352,900</b>	<b>253,581,900</b>				<b>207,274,210</b>	

**Perubahan Program dan Kegiatan Perangkat Daerah  
Kabupaten Polewali Mandar  
Tahun 2022**

Unit Organisasi : 2.16.2.20.2.21.22.0000 Dinas Komunikasi, Informatika, Statistik dan Persandian  
Sub Unit Organisasi : 2.16.2.20.2.21.22.0000 Dinas Komunikasi, Informatika, Statistik dan Persandian

Kode	Urusan/ Bidang Urusan/ Program/ Kegiatan/ Sub Kegiatan	Indikator Kinerja			Rencana Tahun 2022										Catatan Penting	Prakiraan Maju Rencana Tahun 2023				
		Capaian Program	Keluaran Sub Kegiatan	Hasil Kegiatan	Lokasi Output Kegiatan	Target Capaian Kinerja						Pagu Indikatif (Rp.)		Sumber Dana		Target Capaian Kinerja		Kebutuhan Dana/ Pagu Indikatif (Rp.)		
						Program		Keluaran Sub Kegiatan		Hasil Kegiatan		Sebelum	Sesudah			Sebelum	Sesudah		Tolok Ukur	Target
						Sebelum	Sesudah	Sebelum	Sesudah	Sebelum	Sesudah									
2	10200 6161	Penyediaan Komponen Instalasi Listrik/Penerangan Bangunan Kantor	Persenase PNS perangkat daerah yang berkinerja baik Persentase dokumen perencanaan perangkat daerah yang disusun sesuai standar dan tepat waktu Persentase pelaporan perangkat daerah sesuai standar dan tepat waktu Persentase penyampaian laporan aset sesuai standar dan tepat waktu Persentase penyampaian laporan keuangan sesuai standar dan tepat waktu Persentase penyampaian SPM sesuai standar dan tepat waktu Persentase sarana dan prasarana kantor kondisi baik Persentase tertib ketatausahaan kantor	Jumlah jenis komponen instalasi listrik/penerangan kantor yang digunakan	Persentase tertib administrasi umum kantor	Kab. Polewali Mandar, Semua Kecamatan, Semua Kelurahan	85 Persen 100 Persen 96 Persen 97,78 Persen 100 Persen 95,56 Persen 77 Persen 80 Persen	85 Persen 100 Persen 96 Persen 97,78 Persen 100 Persen 95,56 Persen 77 Persen 80 Persen	8 Jenis	8 Jenis	100 Persen	100 Persen	1,096,600	1,096,600	PENDAPATAN ASLI DAERAH (PAD) Dana Transfer Umum - Dana Bagi Hasil	Persenase PNS perangkat daerah yang berkinerja baik Persentase dokumen perencanaan perangkat daerah yang disusun sesuai standar dan tepat waktu Persentase pelaporan perangkat daerah sesuai standar dan tepat waktu Persentase penyampaian laporan aset sesuai standar dan tepat waktu Persentase penyampaian laporan keuangan sesuai standar dan tepat waktu Persentase penyampaian SPM sesuai standar dan tepat waktu Persentase sarana dan prasarana kantor kondisi baik Persentase tertib ketatausahaan kantor	85 Persen 100 Persen 96 Persen 97,78 Persen 100 Persen 95,56 Persen 77 Persen 80 Persen	1,206,260		

**Perubahan Program dan Kegiatan Perangkat Daerah  
Kabupaten Polewali Mandar  
Tahun 2022**

Unit Organisasi : 2.16.2.20.2.21.22.0000 Dinas Komunikasi, Informatika, Statistik dan Persandian  
Sub Unit Organisasi : 2.16.2.20.2.21.22.0000 Dinas Komunikasi, Informatika, Statistik dan Persandian

Kode	Urusan/ Bidang Urusan/ Program/ Kegiatan/ Sub Kegiatan	Indikator Kinerja			Rencana Tahun 2022										Catatan Penting	Prakiraan Maju Rencana Tahun 2023		
		Capaian Program	Keluaran Sub Kegiatan	Hasil Kegiatan	Lokasi Output Kegiatan	Target Capaian Kinerja				Pagu Indikatif (Rp.)		Sumber Dana	Target Capaian Kinerja			Kebutuhan Dana/ Pagu Indikatif (Rp.)		
						Program		Keluaran Sub Kegiatan		Hasil Kegiatan			Sebelum	Sesudah			Tolok Ukur	Target
						Sebelum	Sesudah	Sebelum	Sesudah	Sebelum	Sesudah							
2	102006162	Penyediaan Peralatan dan Perlengkapan Kantor	Jumlah jenis alat tulis kantor yang tersedia	Persentase tertib administrasi umum kantor	Kab. Polewali Mandar, Semua Kecamatan, Semua Kelurahan	85 Persen 100 Persen 96 Persen 97,78 Persen 100 Persen 95,56 Persen 77 Persen 80 Persen	85 Persen 100 Persen 96 Persen 97,78 Persen 100 Persen 95,56 Persen 77 Persen 80 Persen	20 Jenis	20 Jenis	100 Persen	100 Persen	8,132,200	8,132,200	PENDAPATAN ASLI DAERAH (PAD) Dana Transfer Umum - Dana Bagi Hasil	Persentase PNS perangkat daerah yang berkinerja baik Persentase dokumen perencanaan perangkat daerah yang disusun sesuai standar dan tepat waktu Persentase pelaporan perangkat daerah sesuai standar dan tepat waktu Persentase penyampaian laporan aset sesuai standar dan tepat waktu Persentase penyampaian laporan keuangan sesuai standar dan tepat waktu Persentase penyampaian SPM sesuai standar dan tepat waktu Persentase sarana dan prasarana kantor kondisi baik Persentase tertib ketatausahaan kantor	85 Persen 100 Persen 96 Persen 97,78 Persen 100 Persen 95,56 Persen 77 Persen 80 Persen	8,945,420	

**Perubahan Program dan Kegiatan Perangkat Daerah  
Kabupaten Polewali Mandar  
Tahun 2022**

Unit Organisasi : 2.16.2.20.2.21.22.0000 Dinas Komunikasi, Informatika, Statistik dan Persandian  
Sub Unit Organisasi : 2.16.2.20.2.21.22.0000 Dinas Komunikasi, Informatika, Statistik dan Persandian

Kode	Urusan/ Bidang Urusan/ Program/ Kegiatan/ Sub Kegiatan	Indikator Kinerja			Rencana Tahun 2022										Catatan Penting	Prakiraan Maju Rencana Tahun 2023				
		Capaian Program	Keluaran Sub Kegiatan	Hasil Kegiatan	Lokasi Output Kegiatan	Target Capaian Kinerja						Pagu Indikatif (Rp.)		Sumber Dana		Target Capaian Kinerja		Kebutuhan Dana/ Pagu Indikatif (Rp.)		
						Program		Keluaran Sub Kegiatan		Hasil Kegiatan		Sebelum	Sesudah			Sebelum	Sesudah		Tolok Ukur	Target
						Sebelum	Sesudah	Sebelum	Sesudah	Sebelum	Sesudah									
2	102006163	Penyediaan Peralatan Rumah Tangga	Persenase PNS perangkat daerah yang berkinerja baik Persentase dokumen perencanaan perangkat daerah yang disusun sesuai standar dan tepat waktu Persentase pelaporan perangkat daerah sesuai standar dan tepat waktu Persentase penyampaian laporan aset sesuai standar dan tepat waktu Persentase penyampaian laporan keuangan sesuai standar dan tepat waktu Persentase penyampaian SPM sesuai standar dan tepat waktu Persentase sarana dan prasarana kantor kondisi baik Persentase tertib ketatausahaan kantor	Jumlah jenis alat rumah tangga yang tersedia	Persentase tertib administrasi umum kantor	Kab. Polewali Mandar, Semua Kecamatan, Semua Kelurahan	85 Persen 100 Persen 96 Persen 97,78 Persen 100 Persen 95,56 Persen 77 Persen 80 Persen	85 Persen 100 Persen 96 Persen 97,78 Persen 100 Persen 95,56 Persen 77 Persen 80 Persen	6 Jenis	6 Jenis	100 Persen	100 Persen	1,596,900	1,596,900	PENDAPATAN ASLI DAERAH (PAD) Dana Transfer Umum - Dana Bagi Hasil	Persenase PNS perangkat daerah yang berkinerja baik Persentase dokumen perencanaan perangkat daerah yang disusun sesuai standar dan tepat waktu Persentase pelaporan perangkat daerah sesuai standar dan tepat waktu Persentase penyampaian laporan aset sesuai standar dan tepat waktu Persentase penyampaian laporan keuangan sesuai standar dan tepat waktu Persentase penyampaian SPM sesuai standar dan tepat waktu Persentase sarana dan prasarana kantor kondisi baik Persentase tertib ketatausahaan kantor	85 Persen 100 Persen 96 Persen 97,78 Persen 100 Persen 95,56 Persen 77 Persen 80 Persen	1,756,590		

**Perubahan Program dan Kegiatan Perangkat Daerah  
Kabupaten Polewali Mandar  
Tahun 2022**

Unit Organisasi : 2.16.2.20.2.21.22.0000 Dinas Komunikasi, Informatika, Statistik dan Persandian  
Sub Unit Organisasi : 2.16.2.20.2.21.22.0000 Dinas Komunikasi, Informatika, Statistik dan Persandian

Kode	Urusan/ Bidang Urusan/ Program/ Kegiatan/ Sub Kegiatan	Indikator Kinerja			Rencana Tahun 2022										Catatan Penting	Prakiraan Maju Rencana Tahun 2023				
		Capaian Program	Keluaran Sub Kegiatan	Hasil Kegiatan	Lokasi Output Kegiatan	Target Capaian Kinerja						Pagu Indikatif (Rp.)		Sumber Dana		Target Capaian Kinerja		Kebutuhan Dana/ Pagu Indikatif (Rp.)		
						Program		Keluaran Sub Kegiatan		Hasil Kegiatan		Sebelum	Sesudah			Sebelum	Sesudah		Tolok Ukur	Target
						Sebelum	Sesudah	Sebelum	Sesudah	Sebelum	Sesudah									
2	10200 6164	Penyediaan Bahan Logistik Kantor	Persenase PNS perangkat daerah yang berkinerja baik Persentase dokumen perencanaan perangkat daerah yang disusun sesuai standar dan tepat waktu Persentase pelaporan perangkat daerah sesuai standar dan tepat waktu Persentase penyampaian laporan aset sesuai standar dan tepat waktu Persentase penyampaian laporan keuangan sesuai standar dan tepat waktu Persentase penyampaian SPM sesuai standar dan tepat waktu Persentase sarana dan prasarana kantor kondisi baik Persentase tertib ketatausahaan kantor	Jumlah jenis makan minum yang tersedia	Persentase tertib administrasi umum kantor	Kab. Polewali Mandar, Semua Kecamatan, Semua Kelurahan	85 Persen 100 Persen 96 Persen 97,78 Persen 100 Persen 95,56 Persen 77 Persen 80 Persen	85 Persen 100 Persen 96 Persen 97,78 Persen 100 Persen 95,56 Persen 77 Persen 80 Persen	2 Jenis	2 Jenis	100 Persen	100 Persen	30,162,000	39,030,000	PENDAPATAN ASLI DAERAH (PAD) Dana Transfer Umum - Dana Bagi Hasil	Persenase PNS perangkat daerah yang berkinerja baik Persentase dokumen perencanaan perangkat daerah yang disusun sesuai standar dan tepat waktu Persentase pelaporan perangkat daerah sesuai standar dan tepat waktu Persentase penyampaian laporan aset sesuai standar dan tepat waktu Persentase penyampaian laporan keuangan sesuai standar dan tepat waktu Persentase penyampaian SPM sesuai standar dan tepat waktu Persentase sarana dan prasarana kantor kondisi baik Persentase tertib ketatausahaan kantor	85 Persen 100 Persen 96 Persen 97,78 Persen 100 Persen 95,56 Persen 77 Persen 80 Persen	25,344,000		

**Perubahan Program dan Kegiatan Perangkat Daerah  
Kabupaten Polewali Mandar  
Tahun 2022**

Unit Organisasi : 2.16.2.20.2.21.22.0000 Dinas Komunikasi, Informatika, Statistik dan Persandian  
Sub Unit Organisasi : 2.16.2.20.2.21.22.0000 Dinas Komunikasi, Informatika, Statistik dan Persandian

Kode	Urusan/ Bidang Urusan/ Program/ Kegiatan/ Sub Kegiatan	Indikator Kinerja			Rencana Tahun 2022										Catatan Penting	Prakiraan Maju Rencana Tahun 2023				
		Capaian Program	Keluaran Sub Kegiatan	Hasil Kegiatan	Lokasi Output Kegiatan	Target Capaian Kinerja						Pagu Indikatif (Rp.)		Sumber Dana		Target Capaian Kinerja		Kebutuhan Dana/ Pagu Indikatif (Rp.)		
						Program		Keluaran Sub Kegiatan		Hasil Kegiatan		Sebelum	Sesudah			Sebelum	Sesudah		Tolok Ukur	Target
						Sebelum	Sesudah	Sebelum	Sesudah	Sebelum	Sesudah									
2	102005	2.0165	Penyediaan Barang Cetakan dan Penggandaan	Persenase PNS perangkat daerah yang berkinerja baik Persentase dokumen perencanaan perangkat daerah yang disusun sesuai standar dan tepat waktu Persentase pelaporan perangkat daerah sesuai standar dan tepat waktu Persentase penyampaian laporan aset sesuai standar dan tepat waktu Persentase penyampaian laporan keuangan sesuai standar dan tepat waktu Persentase penyampaian SPM sesuai standar dan tepat waktu Persentase sarana dan prasarana kantor kondisi baik Persentase tertib ketatausahaan kantor	Jumlah jenis cetak dan penggandaan yang tersedia	Persentase tertib administrasi umum kantor	Kab. Polewali Mandar, Semua Kecamatan, Semua Kelurahan	85 Persen 100 Persen 96 Persen 97,78 Persen 100 Persen 95,56 Persen 77 Persen 80 Persen	85 Persen 100 Persen 96 Persen 97,78 Persen 100 Persen 95,56 Persen 77 Persen 80 Persen	4 Jenis	4 Jenis	100 Persen	100 Persen	9,426,200	23,074,800	PENDAPATAN ASLI DAERAH (PAD) Dana Transfer Umum-Dana Alokasi Umum	Persentase PNS perangkat daerah yang berkinerja baik Persentase dokumen perencanaan perangkat daerah yang disusun sesuai standar dan tepat waktu Persentase pelaporan perangkat daerah sesuai standar dan tepat waktu Persentase penyampaian laporan aset sesuai standar dan tepat waktu Persentase penyampaian laporan keuangan sesuai standar dan tepat waktu Persentase penyampaian SPM sesuai standar dan tepat waktu Persentase sarana dan prasarana kantor kondisi baik Persentase tertib ketatausahaan kantor	85 Persen 100 Persen 96 Persen 97,78 Persen 100 Persen 95,56 Persen 77 Persen 80 Persen	10,368,820	

**Perubahan Program dan Kegiatan Perangkat Daerah  
Kabupaten Polewali Mandar  
Tahun 2022**

Unit Organisasi : 2.16.2.20.2.21.22.0000 Dinas Komunikasi, Informatika, Statistik dan Persandian  
Sub Unit Organisasi : 2.16.2.20.2.21.22.0000 Dinas Komunikasi, Informatika, Statistik dan Persandian

Kode	Urusan/ Bidang Urusan/ Program/ Kegiatan/ Sub Kegiatan	Indikator Kinerja			Rencana Tahun 2022										Catatan Penting	Prakiraan Maju Rencana Tahun 2023				
		Capaian Program	Keluaran Sub Kegiatan	Hasil Kegiatan	Lokasi Output Kegiatan	Target Capaian Kinerja						Pagu Indikatif (Rp.)		Sumber Dana		Target Capaian Kinerja		Kebutuhan Dana/ Pagu Indikatif (Rp.)		
						Program		Keluaran Sub Kegiatan		Hasil Kegiatan		Sebelum	Sesudah			Sebelum	Sesudah		Tolok Ukur	Target
						Sebelum	Sesudah	Sebelum	Sesudah	Sebelum	Sesudah									
2	102006166	Penyediaan Bahan Bacaan dan Peraturan Perundang- undangan	Persenase PNS perangkat daerah yang berkinerja baik Persentase dokumen perencanaan perangkat daerah yang disusun sesuai standar dan tepat waktu Persentase pelaporan perangkat daerah sesuai standar dan tepat waktu Persentase penyampaian laporan aset sesuai standar dan tepat waktu Persentase penyampaian laporan keuangan sesuai standar dan tepat waktu Persentase penyampaian SPM sesuai standar dan tepat waktu Persentase sarana dan prasarana kantor kondisi baik Persentase tertib ketatausahaan kantor	Jumlah jenis bahan bacaan dan peraturan perundang- undangan	Persentase tertib administrasi umum kantor	Kab. Polewali Mandar, Semua Kecamatan, Semua Kelurahan	85 Persen 100 Persen 96 Persen 97,78 Persen 100 Persen 95,56 Persen 77 Persen 80 Persen	85 Persen 100 Persen 96 Persen 97,78 Persen 100 Persen 95,56 Persen 77 Persen 80 Persen	2 Jenis	2 Jenis	100 Persen	100 Persen	2,880,000	2,880,000	PENDAPATAN ASLI DAERAH (PAD) Dana Transfer Umum - Dana Bagi Hasil	Persenase PNS perangkat daerah yang berkinerja baik Persentase dokumen perencanaan perangkat daerah yang disusun sesuai standar dan tepat waktu Persentase pelaporan perangkat daerah sesuai standar dan tepat waktu Persentase penyampaian laporan aset sesuai standar dan tepat waktu Persentase penyampaian laporan keuangan sesuai standar dan tepat waktu Persentase penyampaian SPM sesuai standar dan tepat waktu Persentase sarana dan prasarana kantor kondisi baik Persentase tertib ketatausahaan kantor	85 Persen 100 Persen 96 Persen 97,78 Persen 100 Persen 95,56 Persen 77 Persen 80 Persen	3,168,000		

**Perubahan Program dan Kegiatan Perangkat Daerah  
Kabupaten Polewali Mandar  
Tahun 2022**

Unit Organisasi : 2.16.2.20.2.21.22.0000 Dinas Komunikasi, Informatika, Statistik dan Persandian  
Sub Unit Organisasi : 2.16.2.20.2.21.22.0000 Dinas Komunikasi, Informatika, Statistik dan Persandian

Kode	Urusan/ Bidang Urusan/ Program/ Kegiatan/ Sub Kegiatan	Indikator Kinerja			Rencana Tahun 2022										Catatan Penting	Prakiraan Maju Rencana Tahun 2023				
		Capaian Program	Keluaran Sub Kegiatan	Hasil Kegiatan	Lokasi Output Kegiatan	Target Capaian Kinerja						Pagu Indikatif (Rp.)		Sumber Dana		Target Capaian Kinerja		Kebutuhan Dana/ Pagu Indikatif (Rp.)		
						Program		Keluaran Sub Kegiatan		Hasil Kegiatan		Sebelum	Sesudah			Sebelum	Sesudah		Tolok Ukur	Target
						Sebelum	Sesudah	Sebelum	Sesudah	Sebelum	Sesudah									
2	102006169	Penyelenggaraan Rapat Koordinasi dan Konsultasi SKPD	Persenase PNS perangkat daerah yang berkinerja baik Persentase dokumen perencanaan perangkat daerah yang disusun sesuai standar dan tepat waktu Persentase pelaporan perangkat daerah sesuai standar dan tepat waktu Persentase penyampaian laporan aset sesuai standar dan tepat waktu Persentase penyampaian koordinasi dan konsultasi dalam daerah Jumlah laporan koordinasi dan konsultasi luar daerah Persentase penyampaian laporan keuangan sesuai standar dan tepat waktu Persentase penyampaian SPM sesuai standar dan tepat waktu Persentase sarana dan prasarana kantor kondisi baik Persentase tertib ketatausahaan kantor	Jumlah laporan koordinasi dan konsultasi dalam daerah Jumlah laporan koordinasi dan konsultasi luar daerah	Persentase tertib administrasi umum kantor	Kab. Polewali Mandar, Semua Kecamatan, Semua Kelurahan	85 Persen 100 Persen 96 Persen 97,78 Persen 100 Persen 95,56 Persen 77 Persen 80 Persen	85 Persen 100 Persen 96 Persen 97,78 Persen 100 Persen 95,56 Persen 77 Persen 80 Persen	32 SPPD 32 SPPD	32 SPPD 35 SPPD	100 Persen 100 Persen	100 Persen 100 Persen	120,177,400 155,889,800	PENDAPATAN ASLI DAERAH (PAD) Dana Transfer Umum - Dana Bagi Hasil	Persenase PNS perangkat daerah yang berkinerja baik Persentase dokumen perencanaan perangkat daerah yang disusun sesuai standar dan tepat waktu Persentase pelaporan perangkat daerah sesuai standar dan tepat waktu Persentase penyampaian laporan aset sesuai standar dan tepat waktu Persentase penyampaian laporan keuangan sesuai standar dan tepat waktu Persentase penyampaian SPM sesuai standar dan tepat waktu Persentase sarana dan prasarana kantor kondisi baik Persentase tertib ketatausahaan kantor	85 Persen 100 Persen 96 Persen 97,78 Persen 100 Persen 95,56 Persen 77 Persen 80 Persen	132,195,140			



**Perubahan Program dan Kegiatan Perangkat Daerah  
Kabupaten Polewali Mandar  
Tahun 2022**

Unit Organisasi : 2.16.2.20.2.21.22.0000 Dinas Komunikasi, Informatika, Statistik dan Persandian  
Sub Unit Organisasi : 2.16.2.20.2.21.22.0000 Dinas Komunikasi, Informatika, Statistik dan Persandian

Kode	Urusan/ Bidang Urusan/ Program/ Kegiatan/ Sub Kegiatan	Indikator Kinerja			Rencana Tahun 2022										Catatan Penting	Prakiraan Maju Rencana Tahun 2023				
		Capaian Program	Keluaran Sub Kegiatan	Hasil Kegiatan	Lokasi Output Kegiatan	Target Capaian Kinerja						Pagu Indikatif (Rp.)		Sumber Dana		Target Capaian Kinerja		Kebutuhan Dana/ Pagu Indikatif (Rp.)		
						Program		Keluaran Sub Kegiatan		Hasil Kegiatan		Sebelum	Sesudah			Sebelum	Sesudah		Tolok Ukur	Target
						Sebelum	Sesudah	Sebelum	Sesudah	Sebelum	Sesudah									
2.16.2.01.2.01.1	Dukungan Pelaksanaan Sistem Pemerintahan Berbasis Elektronik pada SKPD	Persenase PNS perangkat daerah yang berkinerja baik Persentase dokumen perencanaan perangkat daerah yang disusun sesuai standar dan tepat waktu Persentase pelaporan perangkat daerah sesuai standar dan tepat waktu Persentase penyampaian laporan aset sesuai standar dan tepat waktu Persentase penyampaian laporan keuangan sesuai standar dan tepat waktu Persentase penyampaian SPM sesuai standar dan tepat waktu Persentase sarana dan prasarana kantor kondisi baik Persentase tertib ketatausahaan kantor	Jumlah jenis layanan terkelola	Persentase tertib administrasi umum kantor	Kab. Polewali Mandar, Semua Kecamatan, Semua Kelurahan	85 Persen 100 Persen 96 Persen 97,78 Persen 100 Persen 95,56 Persen 77 Persen 80 Persen	85 Persen 100 Persen 96 Persen 97,78 Persen 100 Persen 95,56 Persen 77 Persen 80 Persen	3 Jenis	3 Jenis	100 Persen	100 Persen	21,881,600	21,881,600	PENDAPATAN ASLI DAERAH (PAD) Dana Transfer Umum - Dana Bagi Hasil	Persenase PNS perangkat daerah yang berkinerja baik Persentase dokumen perencanaan perangkat daerah yang disusun sesuai standar dan tepat waktu Persentase pelaporan perangkat daerah sesuai standar dan tepat waktu Persentase penyampaian laporan aset sesuai standar dan tepat waktu Persentase penyampaian laporan keuangan sesuai standar dan tepat waktu Persentase penyampaian SPM sesuai standar dan tepat waktu Persentase sarana dan prasarana kantor kondisi baik Persentase tertib ketatausahaan kantor	85 Persen 100 Persen 96 Persen 97,78 Persen 100 Persen 95,56 Persen 77 Persen 80 Persen	24,289,980			
2.16.2.01.2.07	<b>Pengadaan Barang Milik Daerah Penunjang Urusan Pemerintah Daerah</b>											<b>139,039,300</b>	<b>139,039,300</b>			<b>174,091,720</b>				

**Perubahan Program dan Kegiatan Perangkat Daerah  
Kabupaten Polewali Mandar  
Tahun 2022**

Unit Organisasi : 2.16.2.20.2.21.22.0000 Dinas Komunikasi, Informatika, Statistik dan Persandian  
Sub Unit Organisasi : 2.16.2.20.2.21.22.0000 Dinas Komunikasi, Informatika, Statistik dan Persandian

Kode	Urusan/ Bidang Urusan/ Program/ Kegiatan/ Sub Kegiatan	Indikator Kinerja			Rencana Tahun 2022								Catatan Penting	Prakiraan Maju Rencana Tahun 2023				
		Capaian Program	Keluaran Sub Kegiatan	Hasil Kegiatan	Lokasi Output Kegiatan	Target Capaian Kinerja				Pagu Indikatif (Rp.)		Sumber Dana		Target Capaian Kinerja		Kebutuhan Dana/ Pagu Indikatif (Rp.)		
						Program		Keluaran Sub Kegiatan		Hasil Kegiatan				Sebelum	Sesudah		Tolok Ukur	Target
						Sebelum	Sesudah	Sebelum	Sesudah	Sebelum	Sesudah							
2	10200 6175 Pengadaan Mebel	Persenase PNS perangkat daerah yang berkinerja baik Persentase dokumen perencanaan perangkat daerah yang disusun sesuai standar dan tepat waktu Persentase pelaporan perangkat daerah sesuai standar dan tepat waktu Persentase penyampaian laporan aset sesuai standar dan tepat waktu Persentase penyampaian laporan keuangan sesuai standar dan tepat waktu Persentase penyampaian SPM sesuai standar dan tepat waktu Persentase sarana dan prasarana kantor kondisi baik Persentase tertib ketatausahaan kantor	Jumlah pengadaan mebel	Persentase ketersediaan kebutuhan BMD sesuai RKBMD	Kab. Polewali Mandar, Semua Kecamatan, Semua Kelurahan	85 Persen 100 Persen 96 Persen 97,78 Persen 100 Persen 95,56 Persen 77 Persen 80 Persen	85 Persen 100 Persen 96 Persen 97,78 Persen 100 Persen 95,56 Persen 77 Persen 80 Persen	1 Jenis	1 Jenis	75 Persen	75 Persen	0	0	PENDAPATAN ASLI DAERAH (PAD) Dana Transfer Umum - Dana Bagi Hasil	Persenase PNS perangkat daerah yang berkinerja baik Persentase dokumen perencanaan perangkat daerah yang disusun sesuai standar dan tepat waktu Persentase pelaporan perangkat daerah sesuai standar dan tepat waktu Persentase penyampaian laporan aset sesuai standar dan tepat waktu Persentase penyampaian laporan keuangan sesuai standar dan tepat waktu Persentase penyampaian SPM sesuai standar dan tepat waktu Persentase sarana dan prasarana kantor kondisi baik Persentase tertib ketatausahaan kantor	85 Persen 100 Persen 96 Persen 97,78 Persen 100 Persen 95,56 Persen 77 Persen 80 Persen	15,015,000	

**Perubahan Program dan Kegiatan Perangkat Daerah  
Kabupaten Polewali Mandar  
Tahun 2022**

Unit Organisasi : 2.16.2.20.2.21.22.0000 Dinas Komunikasi, Informatika, Statistik dan Persandian  
Sub Unit Organisasi : 2.16.2.20.2.21.22.0000 Dinas Komunikasi, Informatika, Statistik dan Persandian

Kode	Urusan/ Bidang Urusan/ Program/ Kegiatan/ Sub Kegiatan	Indikator Kinerja			Rencana Tahun 2022								Catatan Penting	Prakiraan Maju Rencana Tahun 2023				
		Capaian Program	Keluaran Sub Kegiatan	Hasil Kegiatan	Lokasi Output Kegiatan	Target Capaian Kinerja				Pagu Indikatif (Rp.)		Sumber Dana		Target Capaian Kinerja		Kebutuhan Dana/ Pagu Indikatif (Rp.)		
						Program		Keluaran Sub Kegiatan		Hasil Kegiatan				Sebelum	Sesudah		Tolok Ukur	Target
						Sebelum	Sesudah	Sebelum	Sesudah	Sebelum	Sesudah							
2.16.2.01.2.006	Pengadaan Peralatan dan Mesin Lainnya	Persenase PNS perangkat daerah yang berkinerja baik Persentase dokumen perencanaan perangkat daerah yang disusun sesuai standar dan tepat waktu Persentase pelaporan perangkat daerah sesuai standar dan tepat waktu Persentase penyampaian laporan aset sesuai standar dan tepat waktu Persentase penyampaian laporan keuangan sesuai standar dan tepat waktu Persentase penyampaian SPM sesuai standar dan tepat waktu Persentase sarana dan prasarana kantor kondisi baik Persentase tertib ketatausahaan kantor	Jumlah unit peralatan kantor yang tersedia	Persentase ketersediaan kebutuhan BMD sesuai RKBMD	Kab. Polewali Mandar, Semua Kecamatan, Semua Kelurahan	85 Persen 100 Persen 96 Persen 97,78 Persen 100 Persen 95,56 Persen 77 Persen 80 Persen	85 Persen 100 Persen 96 Persen 97,78 Persen 100 Persen 95,56 Persen 77 Persen 80 Persen	13 Unit	13 Unit	75 Persen	75 Persen	139,039,300	139,039,300	PENDAPATAN ASLI DAERAH (PAD) Dana Transfer Umum - Dana Bagi Hasil	Persenase PNS perangkat daerah yang berkinerja baik Persentase dokumen perencanaan perangkat daerah yang disusun sesuai standar dan tepat waktu Persentase pelaporan perangkat daerah sesuai standar dan tepat waktu Persentase penyampaian laporan aset sesuai standar dan tepat waktu Persentase penyampaian laporan keuangan sesuai standar dan tepat waktu Persentase penyampaian SPM sesuai standar dan tepat waktu Persentase sarana dan prasarana kantor kondisi baik Persentase tertib ketatausahaan kantor	85 Persen 100 Persen 96 Persen 97,78 Persen 100 Persen 95,56 Persen 77 Persen 80 Persen	159,076,720	
2.16.2.01.2.008	Penyediaan Jasa Penunjang Urusan Pemerintahan Daerah											112,305,350	112,305,350		123,635,850			

**Perubahan Program dan Kegiatan Perangkat Daerah  
Kabupaten Polewali Mandar  
Tahun 2022**

Unit Organisasi : 2.16.2.20.2.21.22.0000 Dinas Komunikasi, Informatika, Statistik dan Persandian  
Sub Unit Organisasi : 2.16.2.20.2.21.22.0000 Dinas Komunikasi, Informatika, Statistik dan Persandian

Kode	Urusan/ Bidang Urusan/ Program/ Kegiatan/ Sub Kegiatan	Indikator Kinerja			Rencana Tahun 2022								Catatan Penting	Prakiraan Maju Rencana Tahun 2023				
		Capaian Program	Keluaran Sub Kegiatan	Hasil Kegiatan	Lokasi Output Kegiatan	Target Capaian Kinerja				Pagu Indikatif (Rp.)		Sumber Dana		Target Capaian Kinerja		Kebutuhan Dana/ Pagu Indikatif (Rp.)		
						Program		Keluaran Sub Kegiatan		Hasil Kegiatan				Sebelum	Sesudah		Tolok Ukur	Target
						Sebelum	Sesudah	Sebelum	Sesudah	Sebelum	Sesudah							
2	102006181	Penyediaan Jasa Surat Menyurat	Persenase PNS perangkat daerah yang berkinerja baik Persentase dokumen perencanaan perangkat daerah yang disusun sesuai standar dan tepat waktu Persentase pelaporan perangkat daerah sesuai standar dan tepat waktu Persentase penyampaian laporan aset sesuai standar dan tepat waktu Persentase penyampaian laporan keuangan sesuai standar dan tepat waktu Persentase penyampaian SPM sesuai standar dan tepat waktu Persentase sarana dan prasarana kantor kondisi baik Persentase tertib ketatausahaan kantor	Jumlah surat masuk dan keluar yang terkelola	Persentase ketersediaan jasa penunjang administrasi kantor sesuai standar dan prosedur	Kab. Polewali Mandar, Semua Kecamatan, Semua Kelurahan	85 Persen 100 Persen 96 Persen 97,78 Persen 100 Persen 95,56 Persen 77 Persen 80 Persen	85 Persen 100 Persen 96 Persen 97,78 Persen 100 Persen 95,56 Persen 77 Persen 80 Persen	1000 Surat	1000 Surat	100 Persen	100 Persen	44,400,000	44,400,000	PENDAPATAN ASLI DAERAH (PAD) Dana Transfer Umum - Dana Bagi Hasil	Persenase PNS perangkat daerah yang berkinerja baik Persentase dokumen perencanaan perangkat daerah yang disusun sesuai standar dan tepat waktu Persentase pelaporan perangkat daerah sesuai standar dan tepat waktu Persentase penyampaian laporan aset sesuai standar dan tepat waktu Persentase penyampaian laporan keuangan sesuai standar dan tepat waktu Persentase penyampaian SPM sesuai standar dan tepat waktu Persentase sarana dan prasarana kantor kondisi baik Persentase tertib ketatausahaan kantor	85 Persen 100 Persen 96 Persen 97,78 Persen 100 Persen 95,56 Persen 77 Persen 80 Persen	48,840,000

**Perubahan Program dan Kegiatan Perangkat Daerah  
Kabupaten Polewali Mandar  
Tahun 2022**

Unit Organisasi : 2.16.2.20.2.21.22.0000 Dinas Komunikasi, Informatika, Statistik dan Persandian  
Sub Unit Organisasi : 2.16.2.20.2.21.22.0000 Dinas Komunikasi, Informatika, Statistik dan Persandian

Kode	Urusan/ Bidang Urusan/ Program/ Kegiatan/ Sub Kegiatan	Indikator Kinerja			Rencana Tahun 2022										Catatan Penting	Prakiraan Maju Rencana Tahun 2023									
		Capaian Program	Keluaran Sub Kegiatan	Hasil Kegiatan	Lokasi Output Kegiatan	Target Capaian Kinerja						Pagu Indikatif (Rp.)		Sumber Dana		Target Capaian Kinerja		Kebutuhan Dana/ Pagu Indikatif (Rp.)							
						Program		Keluaran Sub Kegiatan		Hasil Kegiatan		Sebelum	Sesudah			Sebelum	Sesudah		Tolok Ukur	Target					
						Sebelum	Sesudah	Sebelum	Sesudah	Sebelum	Sesudah														
2	102006182	Penyediaan Jasa Komunikasi, Sumber Daya Air dan Listrik	Jumlah jenis jasa komunikasi dan sumber daya air dan listrik yang tersedia	Persentase ketersediaan jasa penunjang administrasi kantor sesuai standar dan prosedur	Kab. Polewali Mandar, Semua Kecamatan, Semua Kelurahan	85 Persen	85 Persen	100 Persen	100 Persen	96 Persen	96 Persen	97,78 Persen	97,78 Persen	100 Persen	100 Persen	95,56 Persen	95,56 Persen	77 Persen	77 Persen	80 Persen	80 Persen	PENDAPATAN ASLI DAERAH (PAD) Dana Transfer Umum - Dana Bagi Hasil	Persentase PNS perangkat daerah yang berkinerja baik Persentase dokumen perencanaan perangkat daerah yang disusun sesuai standar dan tepat waktu Persentase pelaporan perangkat daerah sesuai standar dan tepat waktu Persentase penyampaian laporan aset sesuai standar dan tepat waktu Persentase penyampaian laporan keuangan sesuai standar dan tepat waktu Persentase penyampaian SPM sesuai standar dan tepat waktu Persentase sarana dan prasarana kantor kondisi baik Persentase tertib ketatausahaan kantor	85 Persen 100 Persen 96 Persen 97,78 Persen 100 Persen 95,56 Persen 77 Persen 80 Persen	43,979,790

**Perubahan Program dan Kegiatan Perangkat Daerah  
Kabupaten Polewali Mandar  
Tahun 2022**

Unit Organisasi : 2.16.2.20.2.21.22.0000 Dinas Komunikasi, Informatika, Statistik dan Persandian  
Sub Unit Organisasi : 2.16.2.20.2.21.22.0000 Dinas Komunikasi, Informatika, Statistik dan Persandian

Kode	Urusan/ Bidang Urusan/ Program/ Kegiatan/ Sub Kegiatan	Indikator Kinerja			Rencana Tahun 2022								Catatan Penting	Prakiraan Maju Rencana Tahun 2023				
		Capaian Program	Keluaran Sub Kegiatan	Hasil Kegiatan	Lokasi Output Kegiatan	Target Capaian Kinerja				Pagu Indikatif (Rp.)		Sumber Dana		Target Capaian Kinerja		Kebutuhan Dana/ Pagu Indikatif (Rp.)		
						Program		Keluaran Sub Kegiatan		Hasil Kegiatan				Sebelum	Sesudah		Tolok Ukur	Target
						Sebelum	Sesudah	Sebelum	Sesudah	Sebelum	Sesudah							
2.16.2.01.2.004	Penyediaan Jasa Pelayanan Umum Kantor	Persenase PNS perangkat daerah yang berkinerja baik Persentase dokumen perencanaan perangkat daerah yang disusun sesuai standar dan tepat waktu Persentase pelaporan perangkat daerah sesuai standar dan tepat waktu Persentase penyampaian laporan aset sesuai standar dan tepat waktu Persentase penyampaian laporan keuangan sesuai standar dan tepat waktu Persentase penyampaian SPM sesuai standar dan tepat waktu Persentase sarana dan prasarana kantor kondisi baik Persentase tertib ketatausahaan kantor	Luas gedung dan halaman kantor kondisi bersih	Persentase ketersediaan jasa penunjang administrasi kantor sesuai standar dan prosedur	Kab. Polewali Mandar, Semua Kecamatan, Semua Kelurahan	85 Persen 100 Persen 96 Persen 97,78 Persen 100 Persen 95,56 Persen 77 Persen 80 Persen	85 Persen 100 Persen 96 Persen 97,78 Persen 100 Persen 95,56 Persen 77 Persen 80 Persen	175 m2	175 m2	100 Persen	100 Persen	28,014,600	28,014,600	PENDAPATAN ASLI DAERAH (PAD) Dana Transfer Umum - Dana Bagi Hasil	Persenase PNS perangkat daerah yang berkinerja baik Persentase dokumen perencanaan perangkat daerah yang disusun sesuai standar dan tepat waktu Persentase pelaporan perangkat daerah sesuai standar dan tepat waktu Persentase penyampaian laporan aset sesuai standar dan tepat waktu Persentase penyampaian laporan keuangan sesuai standar dan tepat waktu Persentase penyampaian SPM sesuai standar dan tepat waktu Persentase sarana dan prasarana kantor kondisi baik Persentase tertib ketatausahaan kantor	85 Persen 100 Persen 96 Persen 97,78 Persen 100 Persen 95,56 Persen 77 Persen 80 Persen	30,816,060	
2.16.2.01.2.09	Pemeliharaan Barang Milik Daerah Penunjang Urusan Pemerintahan Daerah											39,098,700	39,098,700		182,758,070			

**Perubahan Program dan Kegiatan Perangkat Daerah  
Kabupaten Polewali Mandar  
Tahun 2022**

Unit Organisasi : 2.16.2.20.2.21.22.0000 Dinas Komunikasi, Informatika, Statistik dan Persandian  
Sub Unit Organisasi : 2.16.2.20.2.21.22.0000 Dinas Komunikasi, Informatika, Statistik dan Persandian

Kode	Urusan/ Bidang Urusan/ Program/ Kegiatan/ Sub Kegiatan	Indikator Kinerja			Rencana Tahun 2022								Catatan Penting	Prakiraan Maju Rencana Tahun 2023				
		Capaian Program	Keluaran Sub Kegiatan	Hasil Kegiatan	Lokasi Output Kegiatan	Target Capaian Kinerja				Pagu Indikatif (Rp.)		Sumber Dana		Target Capaian Kinerja		Kebutuhan Dana/ Pagu Indikatif (Rp.)		
						Program		Keluaran Sub Kegiatan		Hasil Kegiatan				Sebelum	Sesudah		Tolok Ukur	Target
						Sebelum	Sesudah	Sebelum	Sesudah	Sebelum	Sesudah							
2	102006192	Penyediaan Jasa Pemeliharaan, Biaya Pemeliharaan, Pajak, dan Perizinan Kendaraan Dinas Operasional atau Lapangan	Persenase PNS perangkat daerah yang berkinerja baik Persentase dokumen perencanaan perangkat daerah yang disusun sesuai standar dan tepat waktu Persentase pelaporan perangkat daerah sesuai standar dan tepat waktu Persentase penyampaian laporan aset sesuai standar dan tepat waktu Persentase penyampaian laporan keuangan sesuai standar dan tepat waktu Persentase penyampaian SPM sesuai standar dan tepat waktu Persentase sarana dan prasarana kantor kondisi baik Persentase tertib ketatausahaan kantor	Jumlah unit kendaraan dinas yang dilengkapi surat izin Jumlah unit kendaraan dinas yang terpelihara	Persentase pemenuhan pemeliharaan BMD sesuai RKBMD	Kab. Polewali Mandar, Semua Kecamatan, Semua Kelurahan	85 Persen 100 Persen 96 Persen 97,78 Persen 100 Persen 95,56 Persen 77 Persen 80 Persen	85 Persen 100 Persen 96 Persen 97,78 Persen 100 Persen 95,56 Persen 77 Persen 80 Persen	5 Unit 5 Unit	5 Unit 5 Unit	55 Persen 55 Persen	14,068,700 14,068,700	PENDAPATAN ASLI DAERAH (PAD) Dana Transfer Umum - Dana Bagi Hasil	Persenase PNS perangkat daerah yang berkinerja baik Persentase dokumen perencanaan perangkat daerah yang disusun sesuai standar dan tepat waktu Persentase pelaporan perangkat daerah sesuai standar dan tepat waktu Persentase penyampaian laporan aset sesuai standar dan tepat waktu Persentase penyampaian laporan keuangan sesuai standar dan tepat waktu Persentase penyampaian SPM sesuai standar dan tepat waktu Persentase sarana dan prasarana kantor kondisi baik Persentase tertib ketatausahaan kantor	85 Persen 100 Persen 96 Persen 97,78 Persen 100 Persen 95,56 Persen 77 Persen 80 Persen	11,675,070		

**Perubahan Program dan Kegiatan Perangkat Daerah  
Kabupaten Polewali Mandar  
Tahun 2022**

Unit Organisasi : 2.16.2.20.2.21.22.0000 Dinas Komunikasi, Informatika, Statistik dan Persandian  
Sub Unit Organisasi : 2.16.2.20.2.21.22.0000 Dinas Komunikasi, Informatika, Statistik dan Persandian

Kode	Urusan/ Bidang Urusan/ Program/ Kegiatan/ Sub Kegiatan	Indikator Kinerja			Rencana Tahun 2022										Catatan Penting	Prakiraan Maju Rencana Tahun 2023				
		Capaian Program	Keluaran Sub Kegiatan	Hasil Kegiatan	Lokasi Output Kegiatan	Target Capaian Kinerja						Pagu Indikatif (Rp.)		Sumber Dana		Target Capaian Kinerja		Kebutuhan Dana/ Pagu Indikatif (Rp.)		
						Program		Keluaran Sub Kegiatan		Hasil Kegiatan		Sebelum	Sesudah			Sebelum	Sesudah		Tolok Ukur	Target
						Sebelum	Sesudah	Sebelum	Sesudah	Sebelum	Sesudah									
2	102006	2.006	Pemeliharaan Peralatan dan Mesin Lainnya	Persenase PNS perangkat daerah yang berkinerja baik Persentase dokumen perencanaan perangkat daerah yang disusun sesuai standar dan tepat waktu Persentase pelaporan perangkat daerah sesuai standar dan tepat waktu Persentase penyampaian laporan aset sesuai standar dan tepat waktu Persentase penyampaian laporan keuangan sesuai standar dan tepat waktu Persentase penyampaian SPM sesuai standar dan tepat waktu Persentase sarana dan prasarana kantor kondisi baik Persentase tertib ketatausahaan kantor	Jumlah peralatan dan mesin lainnya yang dipelihara Perangkat Daerah Persentase pemenuhan pemeliharaan BMD sesuai RKBMD	Kab. Polewali Mandar, Semua Kecamatan, Semua Kelurahan	85 Persen 100 Persen 96 Persen 97,78 Persen 100 Persen 95,56 Persen 77 Persen 80 Persen	85 Persen 100 Persen 96 Persen 97,78 Persen 100 Persen 95,56 Persen 77 Persen 80 Persen	3 Jenis 3 Jenis	55 Persen 55 Persen	10,030,000 10,030,000	PENDAPATAN ASLI DAERAH (PAD) Dana Transfer Umum - Dana Bagi Hasil	Persentase PNS perangkat daerah yang berkinerja baik Persentase dokumen perencanaan perangkat daerah yang disusun sesuai standar dan tepat waktu Persentase pelaporan perangkat daerah sesuai standar dan tepat waktu Persentase penyampaian laporan aset sesuai standar dan tepat waktu Persentase penyampaian laporan keuangan sesuai standar dan tepat waktu Persentase penyampaian SPM sesuai standar dan tepat waktu Persentase sarana dan prasarana kantor kondisi baik Persentase tertib ketatausahaan kantor	85 Persen 100 Persen 96 Persen 97,78 Persen 100 Persen 95,56 Persen 77 Persen 80 Persen	11,583,000					



**Perubahan Program dan Kegiatan Perangkat Daerah  
Kabupaten Polewali Mandar  
Tahun 2022**

Unit Organisasi : 2.16.2.20.2.21.22.0000 Dinas Komunikasi, Informatika, Statistik dan Persandian  
Sub Unit Organisasi : 2.16.2.20.2.21.22.0000 Dinas Komunikasi, Informatika, Statistik dan Persandian

Kode	Urusan/ Bidang Urusan/ Program/ Kegiatan/ Sub Kegiatan	Indikator Kinerja			Rencana Tahun 2022								Catatan Penting	Prakiraan Maju Rencana Tahun 2023				
		Capaian Program	Keluaran Sub Kegiatan	Hasil Kegiatan	Lokasi Output Kegiatan	Target Capaian Kinerja				Pagu Indikatif (Rp.)		Sumber Dana		Target Capaian Kinerja		Kebutuhan Dana/ Pagu Indikatif (Rp.)		
						Program		Keluaran Sub Kegiatan		Hasil Kegiatan				Sebelum	Sesudah		Tolok Ukur	Target
						Sebelum	Sesudah	Sebelum	Sesudah	Sebelum	Sesudah							
2.16.2.02.01	Pemeliharaan/Rehabilitasi Gedung Kantor dan Bangunan Lainnya	Persenase PNS perangkat daerah yang berkinerja baik Persentase dokumen perencanaan perangkat daerah yang disusun sesuai standar dan tepat waktu Persentase pelaporan perangkat daerah sesuai standar dan tepat waktu Persentase penyampaian laporan aset sesuai standar dan tepat waktu Persentase penyampaian laporan keuangan sesuai standar dan tepat waktu Persentase penyampaian SPM sesuai standar dan tepat waktu Persentase sarana dan prasarana kantor kondisi baik Persentase tertib ketatausahaan kantor	Luas bangunan dan halaman kantor yang terpelihara	Persentase pemenuhan pemeliharaan BMD sesuai RKBMD	Kab. Polewali Mandar, Semua Kecamatan, Semua Kelurahan	85 Persen 100 Persen 96 Persen 97,78 Persen 100 Persen 95,56 Persen 77 Persen 80 Persen	85 Persen 100 Persen 96 Persen 97,78 Persen 100 Persen 95,56 Persen 77 Persen 80 Persen	175 m2	175 m2	55 Persen	55 Persen	15,000,000	15,000,000	PENDAPATAN ASLI DAERAH (PAD) Dana Transfer Umum - Dana Bagi Hasil	Persenase PNS perangkat daerah yang berkinerja baik Persentase dokumen perencanaan perangkat daerah yang disusun sesuai standar dan tepat waktu Persentase pelaporan perangkat daerah sesuai standar dan tepat waktu Persentase penyampaian laporan aset sesuai standar dan tepat waktu Persentase penyampaian laporan keuangan sesuai standar dan tepat waktu Persentase penyampaian SPM sesuai standar dan tepat waktu Persentase sarana dan prasarana kantor kondisi baik Persentase tertib ketatausahaan kantor	85 Persen 100 Persen 96 Persen 97,78 Persen 100 Persen 95,56 Persen 77 Persen 80 Persen	159,500,000	
2.16.2.02	<b>PROGRAM INFORMASI DAN KOMUNIKASI PUBLIK</b>											<b>385,035,100</b>	<b>391,285,100</b>		<b>463,210,721</b>			
2.16.2.01	<b>Pengelolaan Informasi dan Komunikasi Publik Pemerintah Daerah Kabupaten/Kota</b>											<b>385,035,100</b>	<b>391,285,100</b>		<b>463,210,721</b>			

**Perubahan Program dan Kegiatan Perangkat Daerah  
Kabupaten Polewali Mandar  
Tahun 2022**

Unit Organisasi : 2.16.2.20.2.21.22.0000 Dinas Komunikasi, Informatika, Statistik dan Persandian  
Sub Unit Organisasi : 2.16.2.20.2.21.22.0000 Dinas Komunikasi, Informatika, Statistik dan Persandian

Kode	Urusan/ Bidang Urusan/ Program/ Kegiatan/ Sub Kegiatan	Indikator Kinerja			Rencana Tahun 2022								Catatan Penting	Prakiraan Maju Rencana Tahun 2023				
		Capaian Program	Keluaran Sub Kegiatan	Hasil Kegiatan	Lokasi Output Kegiatan	Target Capaian Kinerja				Pagu Indikatif (Rp.)		Sumber Dana		Target Capaian Kinerja		Kebutuhan Dana/ Pagu Indikatif (Rp.)		
						Program		Keluaran Sub Kegiatan		Hasil Kegiatan				Sebelum	Sesudah		Tolok Ukur	Target
						Sebelum	Sesudah	Sebelum	Sesudah	Sebelum	Sesudah							
2160202	Monitoring Opini dan Aspirasi Publik	Persentase perangkat daerah yang informatif dan komunikatif	Persentase Aduan Aspirasi Publik Yang Ditindaklanjuti Sesuai Standar	Jumlah Perangkat Daerah Yang Menuju Informatif dan Komunikatif	Kab. Polewali Mandar, Semua Kecamatan, Semua Kelurahan	64 %	64 %	100 Persen	100 Persen	20 OPD	20 OPD	21,209,700	21,209,700	PENDAPATAN ASLI DAERAH (PAD) Dana Transfer Umum - Dana Bagi Hasil	Persentase perangkat daerah yang informatif dan komunikatif	64 %	23,661,990	
2160215	Pengelolaan Media Komunikasi Publik	Persentase perangkat daerah yang informatif dan komunikatif	Jumlah Informasi Kegiatan Pemerintahan, Pembangunan dan Pelayanan Publik Yang Disebarluaskan	Jumlah Perangkat Daerah Yang Menuju Informatif dan Komunikatif	Kab. Polewali Mandar, Semua Kecamatan, Semua Kelurahan	64 %	64 %	350 Liputan	350 Liputan	20 OPD	20 OPD	296,875,300	303,125,300	PENDAPATAN ASLI DAERAH (PAD) Dana Transfer Umum - Dana Bagi Hasil	Persentase perangkat daerah yang informatif dan komunikatif	64 %	365,194,891	
2160216	Pelayanan Informasi Publik	Persentase perangkat daerah yang informatif dan komunikatif	Jumlah Perangkat Daerah Yang Telah Didukung Layanan Informasi Website, PPID dan Media Sosial	Jumlah Perangkat Daerah Yang Menuju Informatif dan Komunikatif	Kab. Polewali Mandar, Semua Kecamatan, Semua Kelurahan	64 %	64 %	20 OPD	20 OPD	20 OPD	20 OPD	66,950,100	66,950,100	PENDAPATAN ASLI DAERAH (PAD) Dana Transfer Umum - Dana Bagi Hasil	Persentase perangkat daerah yang informatif dan komunikatif	64 %	74,353,840	
21603	<b>PROGRAM APLIKASI INFORMATIKA</b>												<b>1,433,481,100</b>	<b>1,385,090,100</b>		<b>1,939,814,745</b>		
2160302	<b>Pengelolaan e-government Di Lingkup Pemerintah Daerah Kabupaten/Kota</b>												<b>1,433,481,100</b>	<b>1,385,090,100</b>		<b>1,939,814,745</b>		
2160327	Pengembangan Aplikasi dan Proses Bisnis Pemerintahan Berbasis Elektronik	Persentase fungsi-fungsi utama pemerintahan yang berbasis elektronik	Jumlah fungsi utama Perangkat Daerah yang didukung Teknologi Sistem Informasi	Jumlah Fungsi-fungsi Utama Pemerintahan dan Pelayanan Publik yang Berbasis Teknologi Informasi	Kab. Polewali Mandar, Semua Kecamatan, Semua Kelurahan	58 %	58 %	70 Fungsi	70 Fungsi	70 Fungsi	70 Fungsi	78,709,100	80,059,100	PENDAPATAN ASLI DAERAH (PAD) Dana Transfer Umum - Dana Bagi Hasil	Persentase fungsi-fungsi utama pemerintahan yang berbasis elektronik	58 %	71,475,030	
2160320	Pengembangan dan Pengelolaan Sumber Daya Teknologi Informasi dan Komunikasi Pemerintah Daerah	Persentase fungsi-fungsi utama pemerintahan yang berbasis elektronik	Jumlah Perangkat Daerah yang aktif melakukan pengembangan sumber daya teknologi informasi dan komunikasi	Jumlah Fungsi-fungsi Utama Pemerintahan dan Pelayanan Publik yang Berbasis Teknologi Informasi	Kab. Polewali Mandar, Semua Kecamatan, Semua Kelurahan	58 %	58 %	40 OPD	40 OPD	70 Fungsi	70 Fungsi	1,354,772,000	1,305,031,000	PENDAPATAN ASLI DAERAH (PAD) Dana Transfer Umum - Dana Bagi Hasil	Persentase fungsi-fungsi utama pemerintahan yang berbasis elektronik	58 %	1,868,339,715	
220	<b>URUSAN PEMERINTAHAN BIDANG STATISTIK</b>												<b>165,538,900</b>	<b>159,450,900</b>		<b>205,126,130</b>		
2202	<b>PROGRAM PENYELENGGARAAN STATISTIK SEKTORAL</b>												<b>165,538,900</b>	<b>159,450,900</b>		<b>205,126,130</b>		
220201	<b>Penyelenggaraan Statistik Sektoral di Lingkup Daerah Kabupaten/Kota</b>												<b>165,538,900</b>	<b>159,450,900</b>		<b>205,126,130</b>		
220211	Koordinasi dan Sinkronisasi Pengumpulan, Pengolahan, Analisis dan Diseminasi Data Statistik Sektoral	Persentase data sektoral yang valid	Jumlah elemen data sektoral yang dikelola secara memadai	Jumlah Elemen Data Sektoral Yang Valid dan Mudah Diakses Secara Online	Kab. Polewali Mandar, Semua Kecamatan, Semua Kelurahan	77 %	77 %	823 Elemen Data	823 Elemen Data	823 Elemen Data	823 Elemen Data	76,184,300	74,087,600	PENDAPATAN ASLI DAERAH (PAD) Dana Transfer Umum - Dana Bagi Hasil	Persentase data sektoral yang valid	77 %	90,256,210	

**Perubahan Program dan Kegiatan Perangkat Daerah  
Kabupaten Polewali Mandar  
Tahun 2022**

Unit Organisasi : 2.16.2.20.2.21.22.0000 Dinas Komunikasi, Informatika, Statistik dan Persandian  
Sub Unit Organisasi : 2.16.2.20.2.21.22.0000 Dinas Komunikasi, Informatika, Statistik dan Persandian

Kode	Urusan/ Bidang Urusan/ Program/ Kegiatan/ Sub Kegiatan	Indikator Kinerja			Rencana Tahun 2022								Catatan Penting	Prakiraan Maju Rencana Tahun 2023				
		Capaian Program	Keluaran Sub Kegiatan	Hasil Kegiatan	Lokasi Output Kegiatan	Target Capaian Kinerja				Pagu Indikatif (Rp.)		Sumber Dana		Target Capaian Kinerja		Kebutuhan Dana/ Pagu Indikatif (Rp.)		
						Program		Keluaran Sub Kegiatan		Hasil Kegiatan				Sebelum	Sesudah		Tolok Ukur	Target
						Sebelum	Sesudah	Sebelum	Sesudah	Sebelum	Sesudah							
2 0 2 0 1 3	Membangun Metadata Statistik Sektoral	Persentase data sektoral yang valid	Jumlah Sistem Informasi Data Berbasis Web Yang Tersedia	Jumlah Elemen Data Sektoral Yang Valid dan Mudah Diakses Secara Online	Kab. Polewali Mandar, Semua Kecamatan, Semua Kelurahan	77 %	77 %	1 Aplikasi	1 Aplikasi	823 Elemen Data	823 Elemen Data	89,354,600	85,363,300	PENDAPATAN ASLI DAERAH (PAD) Dana Transfer Umum - Dana Bagi Hasil	Persentase data sektoral yang valid	77 %	114,869,920	
2 1	<b>URUSAN PEMERINTAHAN BIDANG PERSANDIAN</b>												<b>16,746,700</b>	<b>16,746,700</b>		<b>21,445,710</b>		
2 1 2	<b>PROGRAM PENYELENGGARAAN PERSANDIAN UNTUK PENGAMANAN INFORMASI</b>												<b>16,746,700</b>	<b>16,746,700</b>		<b>21,445,710</b>		
2 1 2 0 01	<b>Penyelenggaraan Persandian untuk Pengamanan Informasi Pemerintah Daerah Kabupaten/Kota</b>												<b>16,746,700</b>	<b>16,746,700</b>		<b>21,445,710</b>		
2 1 2 0 1 4	Penyediaan Layanan Keamanan Informasi Pemerintah Daerah Kabupaten/Kota	Persentase layanan didukung keamanan informasi yang memadai	Jumlah Sistem Informasi Yang mendapatkan Dukungan Layanan Keamanan Informasi	Jumlah Fungsi-fungsi Utama Pemeritahan dan Pelayanan Publik Yang	Kab. Polewali Mandar, Semua Kecamatan, Semua Kelurahan	23 Persen	23 Persen	11 Fungsi	11 Fungsi	11 Fungsi	11 Fungsi	16,746,700	16,746,700	PENDAPATAN ASLI DAERAH (PAD) Dana Transfer Umum - Dana Bagi Hasil	Persentase layanan didukung keamanan informasi yang memadai	23 Persen	21,445,710	
<b>TOTAL</b>													<b>4,916,848,186</b>	<b>4,801,235,599</b>			<b>6,176,222,210</b>	



**Perubahan Program dan Kegiatan Perangkat Daerah  
Kabupaten Polewali Mandar  
Tahun 2022**

Unit Organisasi : 2.18.0.00.0.00.24.0000 Dinas Penanaman Modal dan Pelayanan Terpadu Satu Pintu  
Sub Unit Organisasi : 2.18.0.00.0.00.24.0000 Dinas Penanaman Modal dan Pelayanan Terpadu Satu Pintu

Kode	Urusan/ Bidang Urusan/ Program/ Kegiatan/ Sub Kegiatan	Indikator Kinerja			Rencana Tahun 2022								Catatan Penting	Prakiraan Maju Rencana Tahun 2023				
		Capaian Program	Keluaran Sub Kegiatan	Hasil Kegiatan	Lokasi Output Kegiatan	Target Capaian Kinerja				Pagu Indikatif (Rp.)		Sumber Dana		Target Capaian Kinerja		Kebutuhan Dana/ Pagu Indikatif (Rp.)		
						Program		Keluaran Sub Kegiatan		Hasil Kegiatan				Sebelum	Sesudah		Tolok Ukur	Target
						Sebelum	Sesudah	Sebelum	Sesudah	Sebelum	Sesudah							
2181020017	Evaluasi Kinerja Perangkat Daerah	Indeks kepuasan masyarakat (IKM); Predikat Sistem Akuntabilitas Kinerja Instansi Pemerintah (SAKIP) perangkat daerah; Opini Pengelolaan Keuangan perangkat daerah	Jumlah Laporan Monev Pembangunan dan LAKIP Perangkat Daerah	Jumlah dokumen perencanaan, penganggaran dan evaluasi kinerja perangkat daerah	Kab. Polewali Mandar, Semua Kecamatan, Semua Kelurahan	Sangat Baik; BB; WTP Indeks; Predikat	Sangat Baik; BB; WTP Indeks; Predikat	2 Dokumen	2 Dokumen	7 Dokumen	7 Dokumen	1,436,600	1,436,600	Dana Transfer Umum - Dana Bagi Hasil	Indeks kepuasan masyarakat (IKM); Predikat Sistem Akuntabilitas Kinerja Instansi Pemerintah (SAKIP) perangkat daerah; Opini Pengelolaan Keuangan perangkat daerah	Sangat Baik; BB; WTP Indeks; Predikat	0	
21810202	<b>Administrasi Keuangan Perangkat Daerah</b>											<b>2,337,657,029</b>	<b>2,304,039,229</b>				<b>0</b>	
218102021	Penyediaan Gaji dan Tunjangan ASN	Indeks kepuasan masyarakat (IKM); Predikat Sistem Akuntabilitas Kinerja Instansi Pemerintah (SAKIP) perangkat daerah; Opini Pengelolaan Keuangan perangkat daerah	Jumlah ASN yang masuk dalam daftar Gaji / Ampra Gaji bulanan dalam satu tahun	Presentase administrasi kepegawaian yang lengkap	Kab. Polewali Mandar, Semua Kecamatan, Semua Kelurahan	Sangat Baik; BB; WTP Indeks; Predikat	Sangat Baik; BB; WTP Indeks; Predikat	25 Orang	25 Orang	100 Persen	100 Persen	2,333,963,129	2,300,345,329	Dana Transfer Umum-Dana Alokasi Umum	Indeks kepuasan masyarakat (IKM); Predikat Sistem Akuntabilitas Kinerja Instansi Pemerintah (SAKIP) perangkat daerah; Opini Pengelolaan Keuangan perangkat daerah	Sangat Baik; BB; WTP Indeks; Predikat	0	
218102025	Koordinasi dan Penyusunan Laporan Keuangan Akhir Tahun SKPD	Indeks kepuasan masyarakat (IKM); Predikat Sistem Akuntabilitas Kinerja Instansi Pemerintah (SAKIP) perangkat daerah; Opini Pengelolaan Keuangan perangkat daerah	Jumlah Dokumen Laporan Keuangan Akhir Tahun Perangkat daerah	Presentase administrasi kepegawaian yang lengkap	Kab. Polewali Mandar, Semua Kecamatan, Semua Kelurahan	Sangat Baik; BB; WTP Indeks; Predikat	Sangat Baik; BB; WTP Indeks; Predikat	1 Dokumen	1 Dokumen	100 Persen	100 Persen	2,206,000	2,206,000	Dana Transfer Umum - Dana Bagi Hasil	Indeks kepuasan masyarakat (IKM); Predikat Sistem Akuntabilitas Kinerja Instansi Pemerintah (SAKIP) perangkat daerah; Opini Pengelolaan Keuangan perangkat daerah	Sangat Baik; BB; WTP Indeks; Predikat	0	

**Perubahan Program dan Kegiatan Perangkat Daerah  
Kabupaten Polewali Mandar  
Tahun 2022**

Unit Organisasi : 2.18.0.00.0.00.24.0000 Dinas Penanaman Modal dan Pelayanan Terpadu Satu Pintu  
Sub Unit Organisasi : 2.18.0.00.0.00.24.0000 Dinas Penanaman Modal dan Pelayanan Terpadu Satu Pintu

Kode	Urusan/ Bidang Urusan/ Program/ Kegiatan/ Sub Kegiatan	Indikator Kinerja			Rencana Tahun 2022								Catatan Penting	Prakiraan Maju Rencana Tahun 2023				
		Capaian Program	Keluaran Sub Kegiatan	Hasil Kegiatan	Lokasi Output Kegiatan	Target Capaian Kinerja				Pagu Indikatif (Rp.)		Sumber Dana		Target Capaian Kinerja		Kebutuhan Dana/ Pagu Indikatif (Rp.)		
						Program		Keluaran Sub Kegiatan		Hasil Kegiatan				Sebelum	Sesudah		Tolok Ukur	Target
						Sebelum	Sesudah	Sebelum	Sesudah	Sebelum	Sesudah							
2181207	Koordinasi dan Penyusunan Laporan Keuangan Bulanan/Triwulanan/Semesteran SKPD	Indeks kepuasan masyarakat (IKM); Predikat Sistem Akuntabilitas Kinerja Instansi Pemerintah (SAKIP) perangkat daerah; Opini Pengelolaan Keuangan perangkat daerah	Jumlah laporan keuangan bulanan/Triwulanan/Semesteran	Presentase administrasi kepegawaian yang lengkap	Kab. Polewali Mandar, Semua Kecamatan, Semua Kelurahan	Sangat Baik; BB; WTP Indeks; Predikat	Sangat Baik; BB; WTP Indeks; Predikat	4 Dokumen	4 Dokumen	100 Persen	100 Persen	1,487,900	1,487,900	Dana Transfer Umum - Dana Bagi Hasil	Indeks kepuasan masyarakat (IKM); Predikat Sistem Akuntabilitas Kinerja Instansi Pemerintah (SAKIP) perangkat daerah; Opini Pengelolaan Keuangan perangkat daerah	Sangat Baik; BB; WTP Indeks; Predikat	0	
2181205	<b>Administrasi Kepegawaian Perangkat Daerah</b>											<b>4,500,000</b>	<b>4,500,000</b>				<b>0</b>	
2181520	Pengadaan Pakaian Dinas Beserta Atribut Kelengkapannya	Indeks kepuasan masyarakat (IKM); Predikat Sistem Akuntabilitas Kinerja Instansi Pemerintah (SAKIP) perangkat daerah; Opini Pengelolaan Keuangan perangkat daerah	Jumlah pakaian dinas yang tersedia	Presentase administrasi kepegawaian yang lengkap	Kab. Polewali Mandar, Semua Kecamatan, Semua Kelurahan	Sangat Baik; BB; WTP Indeks; Predikat	Sangat Baik; BB; WTP Indeks; Predikat	50 Buah	50 Buah	100 Persen	100 Persen	0	0	Dana Transfer Umum - Dana Bagi Hasil	Indeks kepuasan masyarakat (IKM); Predikat Sistem Akuntabilitas Kinerja Instansi Pemerintah (SAKIP) perangkat daerah; Opini Pengelolaan Keuangan perangkat daerah	Sangat Baik; BB; WTP Indeks; Predikat	0	
2181590	Pendidikan dan Pelatihan Pegawai Berdasarkan Tugas dan Fungsi	Indeks kepuasan masyarakat (IKM); Predikat Sistem Akuntabilitas Kinerja Instansi Pemerintah (SAKIP) perangkat daerah; Opini Pengelolaan Keuangan perangkat daerah	Jumlah pegawai yang mengikuti Bimtek	Presentase administrasi kepegawaian yang lengkap	Kab. Polewali Mandar, Semua Kecamatan, Semua Kelurahan	Sangat Baik; BB; WTP Indeks; Predikat	Sangat Baik; BB; WTP Indeks; Predikat	1 Orang	1 Orang	100 Persen	100 Persen	4,500,000	4,500,000	Dana Transfer Umum - Dana Bagi Hasil	Indeks kepuasan masyarakat (IKM); Predikat Sistem Akuntabilitas Kinerja Instansi Pemerintah (SAKIP) perangkat daerah; Opini Pengelolaan Keuangan perangkat daerah	Sangat Baik; BB; WTP Indeks; Predikat	0	
218106	<b>Administrasi Umum Perangkat Daerah</b>											<b>203,070,400</b>	<b>234,741,500</b>				<b>0</b>	

**Perubahan Program dan Kegiatan Perangkat Daerah  
Kabupaten Polewali Mandar  
Tahun 2022**

Unit Organisasi : 2.18.0.00.0.00.24.0000 Dinas Penanaman Modal dan Pelayanan Terpadu Satu Pintu  
Sub Unit Organisasi : 2.18.0.00.0.00.24.0000 Dinas Penanaman Modal dan Pelayanan Terpadu Satu Pintu

Kode	Urusan/ Bidang Urusan/ Program/ Kegiatan/ Sub Kegiatan	Indikator Kinerja			Rencana Tahun 2022								Catatan Penting	Prakiraan Maju Rencana Tahun 2023				
		Capaian Program	Keluaran Sub Kegiatan	Hasil Kegiatan	Lokasi Output Kegiatan	Target Capaian Kinerja				Pagu Indikatif (Rp.)		Sumber Dana		Target Capaian Kinerja		Kebutuhan Dana/ Pagu Indikatif (Rp.)		
						Program		Keluaran Sub Kegiatan		Hasil Kegiatan				Sebelum	Sesudah		Tolok Ukur	Target
						Sebelum	Sesudah	Sebelum	Sesudah	Sebelum	Sesudah							
28161	Penyediaan Komponen Instalasi Listrik/Penerangan Bangunan Kantor	Indeks kepuasan masyarakat (IKM); Predikat Sistem Akuntabilitas Kinerja Instansi Pemerintah (SAKIP) perangkat daerah; Opini Pengelolaan Keuangan perangkat daerah	Jumlaj jenis komponen listrik/penerangan yang disediakan	Presentase administrasi umum yang tersedia pada kantor perangkat daerah	Kab. Polewali Mandar, Semua Kecamatan, Semua Kelurahan	Sangat Baik; BB; WTP Indeks; Predikat		5 Jenis	5 Jenis	100 Persen	100 Persen	3,764,500	3,764,500	Dana Transfer Umum - Dana Bagi Hasil	Indeks kepuasan masyarakat (IKM); Predikat Sistem Akuntabilitas Kinerja Instansi Pemerintah (SAKIP) perangkat daerah; Opini Pengelolaan Keuangan perangkat daerah	Sangat Baik; BB; WTP Indeks; Predikat	0	
28164	Penyediaan Bahan Logistik Kantor	Indeks kepuasan masyarakat (IKM); Predikat Sistem Akuntabilitas Kinerja Instansi Pemerintah (SAKIP) perangkat daerah; Opini Pengelolaan Keuangan perangkat daerah	Jumlah Paket Bahan Logistik Kantor yang tersedia	Presentase administrasi umum yang tersedia pada kantor perangkat daerah	Kab. Polewali Mandar, Semua Kecamatan, Semua Kelurahan	Sangat Baik; BB; WTP Indeks; Predikat		1 Paket	1 Paket	100 Persen	100 Persen	15,400,000	15,400,000	Dana Transfer Umum - Dana Bagi Hasil	Indeks kepuasan masyarakat (IKM); Predikat Sistem Akuntabilitas Kinerja Instansi Pemerintah (SAKIP) perangkat daerah; Opini Pengelolaan Keuangan perangkat daerah	Sangat Baik; BB; WTP Indeks; Predikat	0	
28165	Penyediaan Barang Cetakan dan Penggandaan	Indeks kepuasan masyarakat (IKM); Predikat Sistem Akuntabilitas Kinerja Instansi Pemerintah (SAKIP) perangkat daerah; Opini Pengelolaan Keuangan perangkat daerah	Jumlah barang cetakan dan penggandaan kantor yang dibutuhkan	Presentase administrasi umum yang tersedia pada kantor perangkat daerah	Kab. Polewali Mandar, Semua Kecamatan, Semua Kelurahan	Sangat Baik; BB; WTP Indeks; Predikat		6 Jenis	6 Jenis	100 Persen	100 Persen	31,925,200	31,925,200	Dana Transfer Umum - Dana Bagi Hasil	Indeks kepuasan masyarakat (IKM); Predikat Sistem Akuntabilitas Kinerja Instansi Pemerintah (SAKIP) perangkat daerah; Opini Pengelolaan Keuangan perangkat daerah	Sangat Baik; BB; WTP Indeks; Predikat	0	

**Perubahan Program dan Kegiatan Perangkat Daerah  
Kabupaten Polewali Mandar  
Tahun 2022**

Unit Organisasi : 2.18.0.00.0.00.24.0000 Dinas Penanaman Modal dan Pelayanan Terpadu Satu Pintu  
Sub Unit Organisasi : 2.18.0.00.0.00.24.0000 Dinas Penanaman Modal dan Pelayanan Terpadu Satu Pintu

Kode	Urusan/ Bidang Urusan/ Program/ Kegiatan/ Sub Kegiatan	Indikator Kinerja			Rencana Tahun 2022								Catatan Penting	Prakiraan Maju Rencana Tahun 2023				
		Capaian Program	Keluaran Sub Kegiatan	Hasil Kegiatan	Lokasi Output Kegiatan	Target Capaian Kinerja				Pagu Indikatif (Rp.)		Sumber Dana		Target Capaian Kinerja		Kebutuhan Dana/ Pagu Indikatif (Rp.)		
						Program		Keluaran Sub Kegiatan		Hasil Kegiatan				Sebelum	Sesudah		Tolok Ukur	Target
						Sebelum	Sesudah	Sebelum	Sesudah	Sebelum	Sesudah							
281020066	Penyediaan Bahan Bacaan dan Peraturan Perundang-undangan	Indeks kepuasan masyarakat (IKM); Predikat Sistem Akuntabilitas Kinerja Instansi Pemerintah (SAKIP) perangkat daerah; Opini Pengelolaan Keuangan perangkat daerah	Jumlah bahan bacaan dan peraturan perundang undangan yang tersedia	Presentase administrasi umum yang tersedia pada kantor perangkat daerah	Kab. Polewali Mandar, Semua Kecamatan, Semua Kelurahan	Sangat Baik; BB; WTP Indeks; Predikat	Sangat Baik; BB; WTP Indeks; Predikat	2 Jenis	2 Jenis	100 Persen	100 Persen	7,080,000	7,080,000	Dana Transfer Umum - Dana Bagi Hasil	Indeks kepuasan masyarakat (IKM); Predikat Sistem Akuntabilitas Kinerja Instansi Pemerintah (SAKIP) perangkat daerah; Opini Pengelolaan Keuangan perangkat daerah	Sangat Baik; BB; WTP Indeks; Predikat	0	
281020067	Penyediaan Bahan/Material	Indeks kepuasan masyarakat (IKM); Predikat Sistem Akuntabilitas Kinerja Instansi Pemerintah (SAKIP) perangkat daerah; Opini Pengelolaan Keuangan perangkat daerah	Jumlah barang penunjang kantor yang terbentuk karena ketersediaan bahan material	Presentase administrasi umum yang tersedia pada kantor perangkat daerah	Kab. Polewali Mandar, Semua Kecamatan, Semua Kelurahan	Sangat Baik; BB; WTP Indeks; Predikat	Sangat Baik; BB; WTP Indeks; Predikat	31 Jenis	31 Jenis	100 Persen	100 Persen	40,746,700	57,879,100	Dana Transfer Umum - Dana Bagi Hasil	Indeks kepuasan masyarakat (IKM); Predikat Sistem Akuntabilitas Kinerja Instansi Pemerintah (SAKIP) perangkat daerah; Opini Pengelolaan Keuangan perangkat daerah	Sangat Baik; BB; WTP Indeks; Predikat	0	
281020069	Penyelenggaraan Rapat Koordinasi dan Konsultasi SKPD	Indeks kepuasan masyarakat (IKM); Predikat Sistem Akuntabilitas Kinerja Instansi Pemerintah (SAKIP) perangkat daerah; Opini Pengelolaan Keuangan perangkat daerah	Jumlah Laporan Koordinasi dan Konsultasi Perangkat Daerah	Presentase administrasi umum yang tersedia pada kantor perangkat daerah	Kab. Polewali Mandar, Semua Kecamatan, Semua Kelurahan	Sangat Baik; BB; WTP Indeks; Predikat	Sangat Baik; BB; WTP Indeks; Predikat	65 Dokumen	65 Dokumen	100 Persen	100 Persen	104,154,000	118,692,700	Dana Transfer Umum-Dana Alokasi Umum	Indeks kepuasan masyarakat (IKM); Predikat Sistem Akuntabilitas Kinerja Instansi Pemerintah (SAKIP) perangkat daerah; Opini Pengelolaan Keuangan perangkat daerah	Sangat Baik; BB; WTP Indeks; Predikat	0	
28102007	<b>Pengadaan Barang Milik Daerah Penunjang Urusan Pemerintah Daerah</b>											<b>166,721,000</b>	<b>166,721,000</b>		<b>0</b>			



**Perubahan Program dan Kegiatan Perangkat Daerah  
Kabupaten Polewali Mandar  
Tahun 2022**

Unit Organisasi : 2.18.0.00.0.00.24.0000 Dinas Penanaman Modal dan Pelayanan Terpadu Satu Pintu  
Sub Unit Organisasi : 2.18.0.00.0.00.24.0000 Dinas Penanaman Modal dan Pelayanan Terpadu Satu Pintu

Kode	Urusan/ Bidang Urusan/ Program/ Kegiatan/ Sub Kegiatan	Indikator Kinerja			Rencana Tahun 2022								Catatan Penting	Prakiraan Maju Rencana Tahun 2023				
		Capaian Program	Keluaran Sub Kegiatan	Hasil Kegiatan	Lokasi Output Kegiatan	Target Capaian Kinerja				Pagu Indikatif (Rp.)		Sumber Dana		Target Capaian Kinerja		Kebutuhan Dana/ Pagu Indikatif (Rp.)		
						Program		Keluaran Sub Kegiatan		Hasil Kegiatan				Sebelum	Sesudah		Tolok Ukur	Target
						Sebelum	Sesudah	Sebelum	Sesudah	Sebelum	Sesudah							
21810201	Pengadaan Sarana dan Prasarana Pendukung Gedung Kantor atau Bangunan Lainnya	Indeks kepuasan masyarakat (IKM); Predikat Sistem Akuntabilitas Kinerja Instansi Pemerintah (SAKIP) perangkat daerah; Opini Pengelolaan Keuangan perangkat daerah	Jumlah pengadaan sarana dan prasarana pendukung gedung kantor yang diadakan	Presentase pengadaan baru barang milik daerah	Kab. Polewali Mandar, Semua Kecamatan, Semua Kelurahan	Sangat Baik; BB; WTP Indeks; Predikat	Sangat Baik; BB; WTP Indeks; Predikat	10 Jenis	10 Jenis	100 Persen	100 Persen	166,721,000	166,721,000	Dana Transfer Umum - Dana Bagi Hasil	Indeks kepuasan masyarakat (IKM); Predikat Sistem Akuntabilitas Kinerja Instansi Pemerintah (SAKIP) perangkat daerah; Opini Pengelolaan Keuangan perangkat daerah	Sangat Baik; BB; WTP Indeks; Predikat	0	
21810208	<b>Penyediaan Jasa Penunjang Urusan Pemerintahan Daerah</b>											<b>48,500,000</b>	<b>48,500,000</b>		<b>0</b>			
21810208	Penyediaan Jasa Surat Menyurat	Indeks kepuasan masyarakat (IKM); Predikat Sistem Akuntabilitas Kinerja Instansi Pemerintah (SAKIP) perangkat daerah; Opini Pengelolaan Keuangan perangkat daerah	Jumlah surat masuk dan keluar yang terkelola	Presentase Tagihan jasa penunjang urusan perangkat daerah	Kab. Polewali Mandar, Semua Kecamatan, Semua Kelurahan	Sangat Baik; BB; WTP Indeks; Predikat	Sangat Baik; BB; WTP Indeks; Predikat	3200 Surat	3200 Surat	100 Persen	100 Persen	11,200,000	11,200,000	Dana Transfer Umum - Dana Bagi Hasil	Indeks kepuasan masyarakat (IKM); Predikat Sistem Akuntabilitas Kinerja Instansi Pemerintah (SAKIP) perangkat daerah; Opini Pengelolaan Keuangan perangkat daerah	Sangat Baik; BB; WTP Indeks; Predikat	0	
21810208	Penyediaan Jasa Komunikasi, Sumber Daya Air dan Listrik	Indeks kepuasan masyarakat (IKM); Predikat Sistem Akuntabilitas Kinerja Instansi Pemerintah (SAKIP) perangkat daerah; Opini Pengelolaan Keuangan perangkat daerah	Jumlah tagihan jasa komunikasi Internet yang dibayarkan	Presentase Tagihan jasa penunjang urusan perangkat daerah	Kab. Polewali Mandar, Semua Kecamatan, Semua Kelurahan	Sangat Baik; BB; WTP Indeks; Predikat	Sangat Baik; BB; WTP Indeks; Predikat	1 Jenis	1 Jenis	100 Persen	100 Persen	0	0	Dana Transfer Umum - Dana Bagi Hasil	Indeks kepuasan masyarakat (IKM); Predikat Sistem Akuntabilitas Kinerja Instansi Pemerintah (SAKIP) perangkat daerah; Opini Pengelolaan Keuangan perangkat daerah	Sangat Baik; BB; WTP Indeks; Predikat	0	

**Perubahan Program dan Kegiatan Perangkat Daerah  
Kabupaten Polewali Mandar  
Tahun 2022**

Unit Organisasi : 2.18.0.00.0.00.24.0000 Dinas Penanaman Modal dan Pelayanan Terpadu Satu Pintu  
Sub Unit Organisasi : 2.18.0.00.0.00.24.0000 Dinas Penanaman Modal dan Pelayanan Terpadu Satu Pintu

Kode	Urusan/ Bidang Urusan/ Program/ Kegiatan/ Sub Kegiatan	Indikator Kinerja			Rencana Tahun 2022								Catatan Penting	Prakiraan Maju Rencana Tahun 2023				
		Capaian Program	Keluaran Sub Kegiatan	Hasil Kegiatan	Lokasi Output Kegiatan	Target Capaian Kinerja				Pagu Indikatif (Rp.)		Sumber Dana		Target Capaian Kinerja		Kebutuhan Dana/ Pagu Indikatif (Rp.)		
						Program		Keluaran Sub Kegiatan		Hasil Kegiatan				Sebelum	Sesudah		Tolok Ukur	Target
						Sebelum	Sesudah	Sebelum	Sesudah	Sebelum	Sesudah							
28102004	Penyediaan Jasa Pelayanan Umum Kantor	Indeks kepuasan masyarakat (IKM); Predikat Sistem Akuntabilitas Kinerja Instansi Pemerintah (SAKIP) perangkat daerah; Opini Pengelolaan Keuangan perangkat daerah	Jumlah jasa pelayanan umum kantor yang dibayarkan	Presentase Tagihan jasa penunjang urusan perangkat daerah	Kab. Polewali Mandar, Semua Kecamatan, Semua Kelurahan	Sangat Baik; BB; WTP Indeks; Predikat	Sangat Baik; BB; WTP Indeks; Predikat	3 orang	3 orang	100 Persen	100 Persen	37,300,000	37,300,000	Dana Transfer Umum - Dana Bagi Hasil	Indeks kepuasan masyarakat (IKM); Predikat Sistem Akuntabilitas Kinerja Instansi Pemerintah (SAKIP) perangkat daerah; Opini Pengelolaan Keuangan perangkat daerah	Sangat Baik; BB; WTP Indeks; Predikat	0	
2810209	<b>Pemeliharaan Barang Milik Daerah Penunjang Urusan Pemerintahan Daerah</b>											<b>105,312,450</b>	<b>105,312,450</b>				<b>0</b>	
28102092	Penyediaan Jasa Pemeliharaan, Biaya Pemeliharaan, Pajak, dan Perizinan Kendaraan Dinas Operasional atau Lapangan	Indeks kepuasan masyarakat (IKM); Predikat Sistem Akuntabilitas Kinerja Instansi Pemerintah (SAKIP) perangkat daerah; Opini Pengelolaan Keuangan perangkat daerah	Jumlah kendaraan perorangan dinas atau kendaraan dinas jabatan yang dibayarkan jasa pemeliharaan, biaya pemeliharaan dan pajak kendaraan	Presentase pemeliharaan barang milik daerah pada perangkat daerah	Kab. Polewali Mandar, Semua Kecamatan, Semua Kelurahan	Sangat Baik; BB; WTP Indeks; Predikat	Sangat Baik; BB; WTP Indeks; Predikat	10 Unit	10 Unit	100 Persen	100 Persen	40,810,750	40,810,750	Dana Transfer Umum - Dana Bagi Hasil	Indeks kepuasan masyarakat (IKM); Predikat Sistem Akuntabilitas Kinerja Instansi Pemerintah (SAKIP) perangkat daerah; Opini Pengelolaan Keuangan perangkat daerah	Sangat Baik; BB; WTP Indeks; Predikat	0	
28102099	Pemeliharaan/Rehabilitasi Gedung Kantor dan Bangunan Lainnya	Indeks kepuasan masyarakat (IKM); Predikat Sistem Akuntabilitas Kinerja Instansi Pemerintah (SAKIP) perangkat daerah; Opini Pengelolaan Keuangan perangkat daerah	Jumlah jenis rehabilitasi gedung kantor yang dipelihara	Presentase pemeliharaan barang milik daerah pada perangkat daerah	Kab. Polewali Mandar, Semua Kecamatan, Semua Kelurahan	Sangat Baik; BB; WTP Indeks; Predikat	Sangat Baik; BB; WTP Indeks; Predikat	9 jenis	9 jenis	100 Persen	100 Persen	42,001,700	42,001,700	Dana Transfer Umum - Dana Bagi Hasil	Indeks kepuasan masyarakat (IKM); Predikat Sistem Akuntabilitas Kinerja Instansi Pemerintah (SAKIP) perangkat daerah; Opini Pengelolaan Keuangan perangkat daerah	Sangat Baik; BB; WTP Indeks; Predikat	0	

**Perubahan Program dan Kegiatan Perangkat Daerah  
Kabupaten Polewali Mandar  
Tahun 2022**

Unit Organisasi : 2.18.0.00.0.00.24.0000 Dinas Penanaman Modal dan Pelayanan Terpadu Satu Pintu  
Sub Unit Organisasi : 2.18.0.00.0.00.24.0000 Dinas Penanaman Modal dan Pelayanan Terpadu Satu Pintu

Kode	Urusan/ Bidang Urusan/ Program/ Kegiatan/ Sub Kegiatan	Indikator Kinerja			Rencana Tahun 2022								Catatan Penting	Prakiraan Maju Rencana Tahun 2023				
		Capaian Program	Keluaran Sub Kegiatan	Hasil Kegiatan	Lokasi Output Kegiatan	Target Capaian Kinerja				Pagu Indikatif (Rp.)		Sumber Dana		Target Capaian Kinerja		Kebutuhan Dana/ Pagu Indikatif (Rp.)		
						Program		Keluaran Sub Kegiatan		Hasil Kegiatan				Sebelum	Sesudah		Tolok Ukur	Target
						Sebelum	Sesudah	Sebelum	Sesudah	Sebelum	Sesudah							
2181012010	Pemeliharaan/Rehabilitasi Sarana dan Prasarana Gedung Kantor atau Bangunan Lainnya	Indeks kepuasan masyarakat (IKM); Predikat Sistem Akuntabilitas Kinerja Instansi Pemerintah (SAKIP) perangkat daerah; Opini Pengelolaan Keuangan perangkat daerah	Jumlah sarana dan prasarana gedung kantor atau bangunan lainnya yang rusak ringan/ sedang yang dilakukan pemeliharaan/ rehabilitasi	Persentase pemeliharaan barang milik daerah pada perangkat daerah	Kab. Polewali Mandar, Semua Kecamatan, Semua Kelurahan	Sangat Baik; BB; WTP Indeks; Predikat	Sangat Baik; BB; WTP Indeks; Predikat	5 Jenis	5 Jenis	100 Persen	100 Persen	22,500,000	22,500,000	Dana Transfer Umum - Dana Bagi Hasil	Indeks kepuasan masyarakat (IKM); Predikat Sistem Akuntabilitas Kinerja Instansi Pemerintah (SAKIP) perangkat daerah; Opini Pengelolaan Keuangan perangkat daerah	Sangat Baik; BB; WTP Indeks; Predikat	0	
21830	<b>PROGRAM PROMOSI PENANAMAN MODAL</b>											127,633,000	288,482,300	0				
218301	<b>Penyelenggaraan Promosi Penanaman Modal yang menjadi Kewenangan Daerah Kabupaten/Kota</b>											127,633,000	288,482,300	0				
2183101	Penyusunan Strategi Promosi Penanaman Modal	Jumlah Investor	Jumlah Sosialisasi Rencana Umum Penanaman Modal Daerah Yang dilaksanakan	Jumlah Kegiatan Pelaksanaan Promosi Penanaman Modal	Kab. Polewali Mandar, Semua Kecamatan, Semua Kelurahan	570 Investor	570 Investor	1 Kegiatan	1 Kegiatan	2 Kegiatan	2 Kegiatan	73,290,500	84,364,100	Dana Transfer Umum-Dana Alokasi Umum	Jumlah Investor	570 Investor	0	
218312	Pelaksanaan Kegiatan Promosi Penanaman Modal Daerah Kabupaten/Kota	Jumlah Investor	Jumlah investor yang menanamkan modal di daerah	Jumlah Kegiatan Pelaksanaan Promosi Penanaman Modal	Kab. Polewali Mandar, Semua Kecamatan, Semua Kelurahan	570 Investor	570 Investor	3 Perusahaan	3 Perusahaan	2 Kegiatan	2 Kegiatan	54,342,500	204,118,200	Dana Transfer Umum-Dana Alokasi Umum Dana Transfer Khusus - Dana Alokasi Khusus Fisik	Jumlah Investor	570 Investor	0	
21840	<b>PROGRAM PELAYANAN PENANAMAN MODAL</b>											163,370,400	176,497,400	0				
218401	<b>Pelayanan Perizinan dan Non Perizinan secara Terpadu Satu Pintu dibidang Penanaman Modal yang menjadi Kewenangan Daerah Kabupaten/ Kota</b>											163,370,400	176,497,400	0				
218411	Penyediaan Pelayanan Terpadu Perizinan dan Nonperizinan berbasis Sistem Pelayanan Perizinan Berusaha Terintegrasi secara Elektronik	Indeks Kepuasan Pelayanan Perizinan dan Non Perizinan	Jumlah dokumen layanan perizinan dan non perizinan yang di proses melalui elektronik	Jumlah dan jenis pengelegasian kewenangan pelayanan perizinan dan non perizinan	Kab. Polewali Mandar, Semua Kecamatan, Semua Kelurahan	Sangat Baik Indeks	Sangat Baik Indeks	1 Dokumen	1 Dokumen	112 Jenis izin	112 Jenis izin	90,167,900	101,794,900	Dana Transfer Umum-Dana Alokasi Umum	Indeks Kepuasan Pelayanan Perizinan dan Non Perizinan	Sangat Baik Indeks	0	
218412	Pemantauan Pemenuhan Komitmen Perizinan dan Non Perizinan Penanaman Modal	Indeks Kepuasan Pelayanan Perizinan dan Non Perizinan	Jumlah dokumen pemantauan pemenuhan komitmen perizinan dan non perizinan	Jumlah dan jenis pengelegasian kewenangan pelayanan perizinan dan non perizinan	Kab. Polewali Mandar, Semua Kecamatan, Semua Kelurahan	Sangat Baik Indeks	Sangat Baik Indeks	1 Dokumen	1 Dokumen	112 Jenis izin	112 Jenis izin	0	0	Dana Transfer Umum-Dana Alokasi Umum	Indeks Kepuasan Pelayanan Perizinan dan Non Perizinan	Sangat Baik Indeks	0	

**Perubahan Program dan Kegiatan Perangkat Daerah  
Kabupaten Polewali Mandar  
Tahun 2022**

Unit Organisasi : 2.18.0.00.0.00.24.0000 Dinas Penanaman Modal dan Pelayanan Terpadu Satu Pintu  
Sub Unit Organisasi : 2.18.0.00.0.00.24.0000 Dinas Penanaman Modal dan Pelayanan Terpadu Satu Pintu

Kode	Urusan/ Bidang Urusan/ Program/ Kegiatan/ Sub Kegiatan	Indikator Kinerja			Rencana Tahun 2022								Catatan Penting	Prakiraan Maju Rencana Tahun 2023				
		Capaian Program	Keluaran Sub Kegiatan	Hasil Kegiatan	Lokasi Output Kegiatan	Target Capaian Kinerja				Pagu Indikatif (Rp.)		Sumber Dana		Target Capaian Kinerja		Kebutuhan Dana/ Pagu Indikatif (Rp.)		
						Program		Keluaran Sub Kegiatan		Hasil Kegiatan				Sebelum	Sesudah		Tolok Ukur	Target
						Sebelum	Sesudah	Sebelum	Sesudah	Sebelum	Sesudah							
218413	Penyediaan Layanan Konsultasi dan Pengelolaan Pengaduan Masyarakat terhadap Pelayanan Terpadu Perizinan dan Non Perizinan	Indeks Kepuasan Pelayanan Perizinan dan Non Perizinan	Jumlah dokumen layanan dan penanganan pengaduan masyarakat	Jumlah dan jenis pelegegiasan kewenangan pelayanan perizinan dan non perizinan	Kab. Polewali Mandar, Semua Kecamatan, Semua Kelurahan	Sangat Baik Indeks		1 Dokumen	1 Dokumen	112 Jenis izin	112 Jenis izin	0	0	Dana Transfer Umum-Dana Alokasi Umum	Indeks Kepuasan Pelayanan Perizinan dan Non Perizinan	Sangat Baik Indeks	0	
218414	Koordinasi dan Sinkronisasi Penetapan pemberian Fasilitas/Insentif Daerah	Indeks Kepuasan Pelayanan Perizinan dan Non Perizinan	Jumlah dokumen data koordinasi dan sinkronisasi penetapan pemberian fasilitas/insentif daerah	Jumlah dan jenis pelegegiasan kewenangan pelayanan perizinan dan non perizinan	Kab. Polewali Mandar, Semua Kecamatan, Semua Kelurahan	Sangat Baik Indeks	Sangat Baik Indeks	1 Dokumen	1 Dokumen	112 Jenis izin	112 Jenis izin	73,202,500	74,702,500	Dana Transfer Umum-Dana Alokasi Umum	Indeks Kepuasan Pelayanan Perizinan dan Non Perizinan	Sangat Baik Indeks	0	
2185	<b>PROGRAM PENGENDALIAN PELAKSANAAN PENANAMAN MODAL</b>												<b>379,175,000</b>	<b>379,175,000</b>		<b>0</b>		
218501	<b>Pengendalian Pelaksanaan Penanaman Modal yang menjadi Kewenangan Daerah Kabupaten/Kota</b>												<b>379,175,000</b>	<b>379,175,000</b>		<b>0</b>		
218511	Koordinasi dan Sinkronisasi Pemantauan Pelaksanaan Penanaman Modal	Nilai realisasi investasi daerah	Jumlah profil hasil pemantauan LKPM dan BAP	Persentase terwujudnya aktivitas perusahaan PMDN/UMKM sesuai regulasi Penanaman Modal dan terlaksananya kemitraan para pelaku usaha PMDN/UMKM	Kab. Polewali Mandar, Semua Kecamatan, Semua Kelurahan	118.450.000.000	118.450.000.000	6 Perusahaan	6 Perusahaan	100 Persen	100 Persen	0	0	Dana Transfer Khusus - Dana Alokasi Khusus Non Fisik	Nilai realisasi investasi daerah	118.450.000.000	Rupiah 0	
218512	Koordinasi dan Sinkronisasi Pembinaan Pelaksanaan Penanaman Modal	Nilai realisasi investasi daerah	Jumlah perusahaan yang mengikuti kegiatan Bimtek LKPM Online dan Sosialisasi Kemitraan Usaha PMDN/UMKM	Persentase terwujudnya aktivitas perusahaan PMDN/UMKM sesuai regulasi Penanaman Modal dan terlaksananya kemitraan para pelaku usaha PMDN/UMKM	Kab. Polewali Mandar, Semua Kecamatan, Semua Kelurahan	118.450.000.000	118.450.000.000	20 Perusahaan	191 Perusahaan	100 Persen	100 Persen	257,773,500	257,773,500	Dana Transfer Khusus - Dana Alokasi Khusus Fisik Dana Transfer Khusus - Dana Alokasi Khusus Non Fisik	Nilai realisasi investasi daerah	118.450.000.000	Rupiah 0	

**Perubahan Program dan Kegiatan Perangkat Daerah  
Kabupaten Polewali Mandar  
Tahun 2022**

Unit Organisasi : 2.18.0.00.0.00.24.0000 Dinas Penanaman Modal dan Pelayanan Terpadu Satu Pintu  
Sub Unit Organisasi : 2.18.0.00.0.00.24.0000 Dinas Penanaman Modal dan Pelayanan Terpadu Satu Pintu

Kode	Urusan/ Bidang Urusan/ Program/ Kegiatan/ Sub Kegiatan	Indikator Kinerja			Rencana Tahun 2022								Catatan Penting	Prakiraan Maju Rencana Tahun 2023				
		Capaian Program	Keluaran Sub Kegiatan	Hasil Kegiatan	Lokasi Output Kegiatan	Target Capaian Kinerja						Pagu Indikatif (Rp.)		Sumber Dana	Target Capaian Kinerja		Kebutuhan Dana/ Pagu Indikatif (Rp.)	
						Program		Keluaran Sub Kegiatan		Hasil Kegiatan					Tolok Ukur	Target		
						Sebelum	Sesudah	Sebelum	Sesudah	Sebelum	Sesudah	Sebelum						Sesudah
210203	Koordinasi dan Sinkronisasi Pengawasan Pelaksanaan Penanaman Modal	Nilai realisasi investasi daerah	Jumlah pelaksanaan pengawasan Penanaman Modal	Persentase terwujudnya aktivitas perusahaan PMDN/UMKM sesuai regulasi Penanaman Modal dan terlaksananya kemitraan para pelaku usaha PMDN/UMKM	Kab. Polewali Mandar, Semua Kecamatan, Semua Kelurahan	118.450.000.000	118.450.000.000	12 Perusahaan PMDN/UMKM	12 Perusahaan PMDN/UMKM	100 Persen	100 Persen	121,401,500	121,401,500	Dana Transfer Khusus - Dana Alokasi Khusus Fisik Dana Transfer Khusus - Dana Alokasi Khusus Non Fisik	Nilai realisasi investasi daerah	118.450.000.000	0	
<b>TOTAL</b>												<b>3,543,759,979</b>	<b>3,715,789,579</b>			<b>0</b>		



**Perubahan Program dan Kegiatan Perangkat Daerah  
Kabupaten Polewali Mandar  
Tahun 2022**

Unit Organisasi : 2.19.3.26.0.00.25.0000 Dinas Pemuda, Olahraga dan Pariwisata  
Sub Unit Organisasi : 2.19.3.26.0.00.25.0000 Dinas Pemuda, Olahraga dan Pariwisata

Kode	Urusan/ Bidang Urusan/ Program/ Kegiatan/ Sub Kegiatan	Indikator Kinerja			Rencana Tahun 2022								Catatan Penting	Prakiraan Maju Rencana Tahun 2023				
		Capaian Program	Keluaran Sub Kegiatan	Hasil Kegiatan	Lokasi Output Kegiatan	Target Capaian Kinerja				Pagu Indikatif (Rp.)		Sumber Dana		Target Capaian Kinerja		Kebutuhan Dana/ Pagu Indikatif (Rp.)		
						Program		Keluaran Sub Kegiatan		Hasil Kegiatan				Sebelum	Sesudah		Tolok Ukur	Target
						Sebelum	Sesudah	Sebelum	Sesudah	Sebelum	Sesudah							
21912014	Koordinasi dan Penyusunan DPA-SKPD	Indeks kepuasan masyarakat (IKM); Predikat Sistem Akuntabilitas Kinerja Instansi Pemerintah (SAKIP) perangkat daerah; Opini Pengelolaan Keuangan perangkat daerah	Jumlah dan Jenis Laporan yang disusun	Jumlah dokumen perencanaan, penganggaran dan evaluasi kinerja perangkat daerah	Kab. Polewali Mandar, Kecamatan, Semua Kelurahan	Sangat Baik; BB; WTP Indeks; Predikat	Sangat Baik; BB; WTP Indeks; Predikat	8 Laporan	8 Laporan	100 persen	100 persen	2,568,000	2,568,000	Dana Transfer Umum-Dana Alokasi Umum	Indeks kepuasan masyarakat (IKM); Predikat Sistem Akuntabilitas Kinerja Instansi Pemerintah (SAKIP) perangkat daerah; Opini Pengelolaan Keuangan perangkat daerah	Sangat Baik; BB; WTP Indeks; Predikat	2,114,900	
2191202	<b>Administrasi Keuangan Perangkat Daerah</b>											<b>3,137,630,343</b>	<b>3,106,001,624</b>				<b>2,836,533,675</b>	
21912011	Penyediaan Gaji dan Tunjangan ASN	Indeks kepuasan masyarakat (IKM); Predikat Sistem Akuntabilitas Kinerja Instansi Pemerintah (SAKIP) perangkat daerah; Opini Pengelolaan Keuangan perangkat daerah	Jumlah Gaji dan Tunjangan ASN	Presentase SPJ Fungsional	Kab. Polewali Mandar, Semua Kecamatan, Semua Kelurahan	Sangat Baik; BB; WTP Indeks; Predikat	Sangat Baik; BB; WTP Indeks; Predikat	2 Laporan	2 Laporan	100 Persen	100 Persen	3,134,582,243	3,102,953,524	Dana Transfer Umum-Dana Alokasi Umum	Indeks kepuasan masyarakat (IKM); Predikat Sistem Akuntabilitas Kinerja Instansi Pemerintah (SAKIP) perangkat daerah; Opini Pengelolaan Keuangan perangkat daerah	Sangat Baik; BB; WTP Indeks; Predikat	2,833,049,675	
21912015	Koordinasi dan Penyusunan Laporan Keuangan Akhir Tahun SKPD	Indeks kepuasan masyarakat (IKM); Predikat Sistem Akuntabilitas Kinerja Instansi Pemerintah (SAKIP) perangkat daerah; Opini Pengelolaan Keuangan perangkat daerah	Jumlah dan Jenis Laporan yang disusun	Presentase SPJ Fungsional	Kab. Polewali Mandar, Semua Kecamatan, Semua Kelurahan	Sangat Baik; BB; WTP Indeks; Predikat	Sangat Baik; BB; WTP Indeks; Predikat	2 Laporan	2 Laporan	100 Persen	100 Persen	3,048,100	3,048,100	Dana Transfer Umum-Dana Alokasi Umum	Indeks kepuasan masyarakat (IKM); Predikat Sistem Akuntabilitas Kinerja Instansi Pemerintah (SAKIP) perangkat daerah; Opini Pengelolaan Keuangan perangkat daerah	Sangat Baik; BB; WTP Indeks; Predikat	3,484,000	
2191205	<b>Administrasi Kepegawaian Perangkat Daerah</b>											<b>24,247,000</b>	<b>0</b>				<b>37,000,000</b>	

**Perubahan Program dan Kegiatan Perangkat Daerah  
Kabupaten Polewali Mandar  
Tahun 2022**

Unit Organisasi : 2.19.3.26.0.00.25.0000 Dinas Pemuda, Olahraga dan Pariwisata  
Sub Unit Organisasi : 2.19.3.26.0.00.25.0000 Dinas Pemuda, Olahraga dan Pariwisata

Kode	Urusan/ Bidang Urusan/ Program/ Kegiatan/ Sub Kegiatan	Indikator Kinerja			Rencana Tahun 2022								Catatan Penting	Prakiraan Maju Rencana Tahun 2023				
		Capaian Program	Keluaran Sub Kegiatan	Hasil Kegiatan	Lokasi Output Kegiatan	Target Capaian Kinerja				Pagu Indikatif (Rp.)		Sumber Dana		Target Capaian Kinerja		Kebutuhan Dana/ Pagu Indikatif (Rp.)		
						Program		Keluaran Sub Kegiatan		Hasil Kegiatan				Sebelum	Sesudah		Tolok Ukur	Target
						Sebelum	Sesudah	Sebelum	Sesudah	Sebelum	Sesudah							
2 1 9 0 1 2.0 0 5 2	Pengadaan Pakaian Dinas Beserta Atribut Kelengkapannya	Indeks kepuasan masyarakat (IKM); Predikat Sistem Akuntabilitas Kinerja Instansi Pemerintah (SAKIP) perangkat daerah; Opini Pengelolaan Keuangan perangkat daerah	Jumlah Pengadaan Pakaian Khusus hari hari tertentu	Presentase Administrasi Kepegawaian yang Lengkap	Kab. Polewali Mandar, Semua Kecamatan, Semua Kelurahan	Sangat Baik; BB; WTP Indeks; Predikat		35 orang	35 orang	100 Persen	100 Persen	0	0	PENDAPATAN ASLI DAERAH (PAD) Dana Transfer Umum-Dana Alokasi Umum	Indeks kepuasan masyarakat (IKM); Predikat Sistem Akuntabilitas Kinerja Instansi Pemerintah (SAKIP) perangkat daerah; Opini Pengelolaan Keuangan perangkat daerah	Sangat Baik; BB; WTP Indeks; Predikat	11,000,000	
2 1 9 0 1 2.0 0 5 9	Pendidikan dan Pelatihan Pegawai Berdasarkan Tugas dan Fungsi	Indeks kepuasan masyarakat (IKM); Predikat Sistem Akuntabilitas Kinerja Instansi Pemerintah (SAKIP) perangkat daerah; Opini Pengelolaan Keuangan perangkat daerah	Jumlah jenis Pendidikan Pelatihan Formal yang di ikuti	Presentase Administrasi Kepegawaian yang Lengkap	Kab. Polewali Mandar, Semua Kecamatan, Semua Kelurahan	Sangat Baik; BB; WTP Indeks; Predikat		4 orang	0 orang	100 Persen	100 Persen	24,247,000	0	Dana Transfer Umum-Dana Alokasi Umum	Indeks kepuasan masyarakat (IKM); Predikat Sistem Akuntabilitas Kinerja Instansi Pemerintah (SAKIP) perangkat daerah; Opini Pengelolaan Keuangan perangkat daerah	Sangat Baik; BB; WTP Indeks; Predikat	26,000,000	
2 1 9 0 1 2.0 0 6	<b>Administrasi Umum Perangkat Daerah</b>											<b>212,169,200</b>	<b>236,416,200</b>				<b>240,500,000</b>	
2 1 9 0 1 2.0 0 6 1	Penyediaan Komponen Instalasi Listrik/Penerangan Bangunan Kantor	Indeks kepuasan masyarakat (IKM); Predikat Sistem Akuntabilitas Kinerja Instansi Pemerintah (SAKIP) perangkat daerah; Opini Pengelolaan Keuangan perangkat daerah	Jumlah Jenis Komponen Listrik Penerangan yang disediakan	Presentase administrasi umum yang tersedia	Kab. Polewali Mandar, Semua Kecamatan, Semua Kelurahan	Sangat Baik; BB; WTP Indeks; Predikat		6 Jenis	6 Jenis	100 persen	100 persen	1,865,800	1,865,800	Dana Transfer Umum-Dana Alokasi Umum	Indeks kepuasan masyarakat (IKM); Predikat Sistem Akuntabilitas Kinerja Instansi Pemerintah (SAKIP) perangkat daerah; Opini Pengelolaan Keuangan perangkat daerah	Sangat Baik; BB; WTP Indeks; Predikat	7,000,000	



**Perubahan Program dan Kegiatan Perangkat Daerah  
Kabupaten Polewali Mandar  
Tahun 2022**

Unit Organisasi : 2.19.3.26.0.00.25.0000 Dinas Pemuda, Olahraga dan Pariwisata  
Sub Unit Organisasi : 2.19.3.26.0.00.25.0000 Dinas Pemuda, Olahraga dan Pariwisata

Kode	Urusan/ Bidang Urusan/ Program/ Kegiatan/ Sub Kegiatan	Indikator Kinerja			Rencana Tahun 2022										Catatan Penting	Prakiraan Maju Rencana Tahun 2023				
		Capaian Program	Keluaran Sub Kegiatan	Hasil Kegiatan	Lokasi Output Kegiatan	Target Capaian Kinerja						Pagu Indikatif (Rp.)		Sumber Dana		Target Capaian Kinerja		Kebutuhan Dana/ Pagu Indikatif (Rp.)		
						Program		Keluaran Sub Kegiatan		Hasil Kegiatan		Sebelum	Sesudah			Sebelum	Sesudah		Tolok Ukur	Target
						Sebelum	Sesudah	Sebelum	Sesudah	Sebelum	Sesudah									
29164	Penyediaan Bahan Logistik Kantor	Indeks kepuasan masyarakat (IKM); Predikat Sistem Akuntabilitas Kinerja Instansi Pemerintah (SAKIP) perangkat daerah; Opini Pengelolaan Keuangan perangkat daerah	Jumlah Makanan dan Minuman untuk Rapat	Presentase administrasi umum yang tersedia	Kab. Polewali Mandar, Semua Kecamatan, Semua Kelurahan	Sangat Baik; BB; WTP Indeks; Predikat	Sangat Baik; BB; WTP Indeks; Predikat	2 Jenis	2 Jenis	100 persen	100 persen	49,125,000	49,125,000	Dana Transfer Umum-Dana Alokasi Umum	Indeks kepuasan masyarakat (IKM); Predikat Sistem Akuntabilitas Kinerja Instansi Pemerintah (SAKIP) perangkat daerah; Opini Pengelolaan Keuangan perangkat daerah	Sangat Baik; BB; WTP Indeks; Predikat	36,000,000			
29165	Penyediaan Barang Cetak dan Penggandaan	Indeks kepuasan masyarakat (IKM); Predikat Sistem Akuntabilitas Kinerja Instansi Pemerintah (SAKIP) perangkat daerah; Opini Pengelolaan Keuangan perangkat daerah	Jumlah Cetak dan Penggandaan	Presentase administrasi umum yang tersedia	Kab. Polewali Mandar, Semua Kecamatan, Semua Kelurahan	Sangat Baik; BB; WTP Indeks; Predikat	Sangat Baik; BB; WTP Indeks; Predikat	5 Jenis	5 Jenis	100 persen	100 persen	40,285,200	44,617,800	Dana Transfer Umum-Dana Alokasi Umum	Indeks kepuasan masyarakat (IKM); Predikat Sistem Akuntabilitas Kinerja Instansi Pemerintah (SAKIP) perangkat daerah; Opini Pengelolaan Keuangan perangkat daerah	Sangat Baik; BB; WTP Indeks; Predikat	16,000,000			
29166	Penyediaan Bahan Bacaan dan Peraturan Perundang-undangan	Indeks kepuasan masyarakat (IKM); Predikat Sistem Akuntabilitas Kinerja Instansi Pemerintah (SAKIP) perangkat daerah; Opini Pengelolaan Keuangan perangkat daerah	Jumlah Jenis Penyediaan Bahan Bacaan dan Peraturan Perundang-undangan	Presentase administrasi umum yang tersedia	Kab. Polewali Mandar, Semua Kecamatan, Semua Kelurahan	Sangat Baik; BB; WTP Indeks; Predikat	Sangat Baik; BB; WTP Indeks; Predikat	1 Jenis	1 Jenis	100 persen	100 persen	1,440,000	1,440,000	Dana Transfer Umum-Dana Alokasi Umum	Indeks kepuasan masyarakat (IKM); Predikat Sistem Akuntabilitas Kinerja Instansi Pemerintah (SAKIP) perangkat daerah; Opini Pengelolaan Keuangan perangkat daerah	Sangat Baik; BB; WTP Indeks; Predikat	1,500,000			

**Perubahan Program dan Kegiatan Perangkat Daerah  
Kabupaten Polewali Mandar  
Tahun 2022**

Unit Organisasi : 2.19.3.26.0.00.25.0000 Dinas Pemuda, Olahraga dan Pariwisata  
Sub Unit Organisasi : 2.19.3.26.0.00.25.0000 Dinas Pemuda, Olahraga dan Pariwisata

Kode	Urusan/ Bidang Urusan/ Program/ Kegiatan/ Sub Kegiatan	Indikator Kinerja			Rencana Tahun 2022								Catatan Penting	Prakiraan Maju Rencana Tahun 2023				
		Capaian Program	Keluaran Sub Kegiatan	Hasil Kegiatan	Lokasi Output Kegiatan	Target Capaian Kinerja				Pagu Indikatif (Rp.)		Sumber Dana		Target Capaian Kinerja		Kebutuhan Dana/ Pagu Indikatif (Rp.)		
						Program		Keluaran Sub Kegiatan		Hasil Kegiatan				Sebelum	Sesudah		Tolok Ukur	Target
						Sebelum	Sesudah	Sebelum	Sesudah	Sebelum	Sesudah							
21910200	Penyelenggaraan Rapat Koordinasi dan Konsultasi SKPD	Indeks kepuasan masyarakat (IKM); Predikat Sistem Akuntabilitas Kinerja Instansi Pemerintah (SAKIP) perangkat daerah; Opini Pengelolaan Keuangan perangkat daerah	Frekuensi Pelaksanaan koordinasi dan konsultasi keluar dan dalam daerah	Presentase administrasi umum yang tersedia	Kab. Polewali Mandar, Semua Kecamatan, Semua Kelurahan	Sangat Baik; BB; WTP Indeks; Predikat	Sangat Baik; BB; WTP Indeks; Predikat	147 kali	151 kali	100 persen	100 persen	119,453,200	139,367,600	Dana Transfer Umum-Dana Alokasi Umum	Indeks kepuasan masyarakat (IKM); Predikat Sistem Akuntabilitas Kinerja Instansi Pemerintah (SAKIP) perangkat daerah; Opini Pengelolaan Keuangan perangkat daerah	Sangat Baik; BB; WTP Indeks; Predikat	180,000,000	
21910207	<b>Pengadaan Barang Milik Daerah Penunjang Urusan Pemerintah Daerah</b>											11,000,000	11,000,000	9,750,000				
219102075	Pengadaan Mebel	Indeks kepuasan masyarakat (IKM); Predikat Sistem Akuntabilitas Kinerja Instansi Pemerintah (SAKIP) perangkat daerah; Opini Pengelolaan Keuangan perangkat daerah	Jumlah Jenis Pengadaan Meubeleaur	presentase pengadaan baru barang milik daerah	Kab. Polewali Mandar, Semua Kecamatan, Semua Kelurahan	Sangat Baik; BB; WTP Indeks; Predikat	Sangat Baik; BB; WTP Indeks; Predikat	1 Jenis	1 Jenis	100 persen	100 persen	11,000,000	11,000,000	Dana Transfer Umum-Dana Alokasi Umum	Indeks kepuasan masyarakat (IKM); Predikat Sistem Akuntabilitas Kinerja Instansi Pemerintah (SAKIP) perangkat daerah; Opini Pengelolaan Keuangan perangkat daerah	Sangat Baik; BB; WTP Indeks; Predikat	9,750,000	
21910208	<b>Penyediaan Jasa Penunjang Urusan Pemerintahan Daerah</b>											151,402,100	161,402,100	124,115,000				
219102081	Penyediaan Jasa Surat Menyurat	Indeks kepuasan masyarakat (IKM); Predikat Sistem Akuntabilitas Kinerja Instansi Pemerintah (SAKIP) perangkat daerah; Opini Pengelolaan Keuangan perangkat daerah	Jumlah Surat Masuk dan Keluar yang dikelola	presentase tagihan jasa penunjang urusan perangkat daerah	Kab. Polewali Mandar, Semua Kecamatan, Semua Kelurahan	Sangat Baik; BB; WTP Indeks; Predikat	Sangat Baik; BB; WTP Indeks; Predikat	110 surat	110 surat	100 persen	100 persen	20,650,000	20,650,000	Dana Transfer Umum-Dana Alokasi Umum	Indeks kepuasan masyarakat (IKM); Predikat Sistem Akuntabilitas Kinerja Instansi Pemerintah (SAKIP) perangkat daerah; Opini Pengelolaan Keuangan perangkat daerah	Sangat Baik; BB; WTP Indeks; Predikat	20,000,000	

**Perubahan Program dan Kegiatan Perangkat Daerah  
Kabupaten Polewali Mandar  
Tahun 2022**

Unit Organisasi : 2.19.3.26.0.00.25.0000 Dinas Pemuda, Olahraga dan Pariwisata  
Sub Unit Organisasi : 2.19.3.26.0.00.25.0000 Dinas Pemuda, Olahraga dan Pariwisata

Kode	Urusan/ Bidang Urusan/ Program/ Kegiatan/ Sub Kegiatan	Indikator Kinerja			Rencana Tahun 2022								Catatan Penting	Prakiraan Maju Rencana Tahun 2023				
		Capaian Program	Keluaran Sub Kegiatan	Hasil Kegiatan	Lokasi Output Kegiatan	Target Capaian Kinerja				Pagu Indikatif (Rp.)		Sumber Dana		Target Capaian Kinerja		Kebutuhan Dana/ Pagu Indikatif (Rp.)		
						Program		Keluaran Sub Kegiatan		Hasil Kegiatan				Sebelum	Sesudah		Tolok Ukur	Target
						Sebelum	Sesudah	Sebelum	Sesudah	Sebelum	Sesudah							
29182	Penyediaan Jasa Komunikasi, Sumber Daya Air dan Listrik	Indeks kepuasan masyarakat (IKM); Predikat Sistem Akuntabilitas Kinerja Instansi Pemerintah (SAKIP) perangkat daerah; Opini Pengelolaan Keuangan perangkat daerah	Jenis Tagihan Rekening yang di Bayar	presentase tagihan jasa penunjang urusan perangkat daerah	Kab. Polewali Mandar, Semua Kecamatan, Semua Kelurahan	Sangat Baik; BB; WTP Indeks; Predikat		5 Jenis	5 Jenis	100 persen	100 persen	33,784,900	33,784,900	Dana Transfer Umum-Dana Alokasi Umum	Indeks kepuasan masyarakat (IKM); Predikat Sistem Akuntabilitas Kinerja Instansi Pemerintah (SAKIP) perangkat daerah; Opini Pengelolaan Keuangan perangkat daerah	Sangat Baik; BB; WTP Indeks; Predikat	45,015,000	
29183	Penyediaan Jasa Peralatan dan Perlengkapan Kantor	Indeks kepuasan masyarakat (IKM); Predikat Sistem Akuntabilitas Kinerja Instansi Pemerintah (SAKIP) perangkat daerah; Opini Pengelolaan Keuangan perangkat daerah	Jumlah Jenis Alat Kantor yang di Sediakan dan Jumlah Pengadaan Komputer	presentase tagihan jasa penunjang urusan perangkat daerah	Kab. Polewali Mandar, Semua Kecamatan, Semua Kelurahan	Sangat Baik; BB; WTP Indeks; Predikat		7 Jenis	7 Jenis	100 persen	100 persen	85,191,600	95,191,600	Dana Transfer Umum-Dana Alokasi Umum	Indeks kepuasan masyarakat (IKM); Predikat Sistem Akuntabilitas Kinerja Instansi Pemerintah (SAKIP) perangkat daerah; Opini Pengelolaan Keuangan perangkat daerah	Sangat Baik; BB; WTP Indeks; Predikat	45,500,000	
29184	Penyediaan Jasa Pelayanan Umum Kantor	Indeks kepuasan masyarakat (IKM); Predikat Sistem Akuntabilitas Kinerja Instansi Pemerintah (SAKIP) perangkat daerah; Opini Pengelolaan Keuangan perangkat daerah	Jumlah Tenaga Pembersih dan bahan pembersih	presentase tagihan jasa penunjang urusan perangkat daerah	Kab. Polewali Mandar, Semua Kecamatan, Semua Kelurahan	Sangat Baik; BB; WTP Indeks; Predikat		1 orang	1 orang	100 persen	100 persen	11,775,600	11,775,600	Dana Transfer Umum-Dana Alokasi Umum	Indeks kepuasan masyarakat (IKM); Predikat Sistem Akuntabilitas Kinerja Instansi Pemerintah (SAKIP) perangkat daerah; Opini Pengelolaan Keuangan perangkat daerah	Sangat Baik; BB; WTP Indeks; Predikat	13,600,000	
29109	<b>Pemeliharaan Barang Milik Daerah Penunjang Urusan Pemerintahan Daerah</b>												<b>65,425,750</b>	<b>65,425,750</b>		<b>38,100,000</b>		

**Perubahan Program dan Kegiatan Perangkat Daerah  
Kabupaten Polewali Mandar  
Tahun 2022**

Unit Organisasi : 2.19.3.26.0.00.25.0000 Dinas Pemuda, Olahraga dan Pariwisata  
Sub Unit Organisasi : 2.19.3.26.0.00.25.0000 Dinas Pemuda, Olahraga dan Pariwisata

Kode	Urusan/ Bidang Urusan/ Program/ Kegiatan/ Sub Kegiatan	Indikator Kinerja			Rencana Tahun 2022								Catatan Penting	Prakiraan Maju Rencana Tahun 2023				
		Capaian Program	Keluaran Sub Kegiatan	Hasil Kegiatan	Lokasi Output Kegiatan	Target Capaian Kinerja				Pagu Indikatif (Rp.)		Sumber Dana		Target Capaian Kinerja		Kebutuhan Dana/ Pagu Indikatif (Rp.)		
						Program		Keluaran Sub Kegiatan		Hasil Kegiatan				Sebelum	Sesudah		Tolok Ukur	Target
						Sebelum	Sesudah	Sebelum	Sesudah	Sebelum	Sesudah							
2 1 9 0 2 0 1 9 2	Penyediaan Jasa Pemeliharaan, Biaya Pemeliharaan, Pajak, dan Perizinan Kendaraan Dinas Operasional atau Lapangan	Indeks kepuasan masyarakat (IKM); Predikat Sistem Akuntabilitas Kinerja Instansi Pemerintah (SAKIP) perangkat daerah; Opini Pengelolaan Keuangan perangkat daerah	Terpeliharanya Kendaraan Dinas/Operasioanl	presentase pemeliharaan barang milik daerah	Kab. Polewali Mandar, Semua Kecamatan, Semua Kelurahan	Sangat Baik; BB; WTP Indeks; Predikat	Sangat Baik; BB; WTP Indeks; Predikat	4 Unit	4 Unit	100 persen	100 persen	54,025,750	54,025,750	Dana Transfer Umum-Dana Alokasi Umum	Indeks kepuasan masyarakat (IKM); Predikat Sistem Akuntabilitas Kinerja Instansi Pemerintah (SAKIP) perangkat daerah; Opini Pengelolaan Keuangan perangkat daerah	Sangat Baik; BB; WTP Indeks; Predikat	25,000,000	
2 1 9 0 2 0 1 9 0	Pemeliharaan/Rehabilitasi Sarana dan Prasarana Gedung Kantor atau Bangunan Lainnya	Indeks kepuasan masyarakat (IKM); Predikat Sistem Akuntabilitas Kinerja Instansi Pemerintah (SAKIP) perangkat daerah; Opini Pengelolaan Keuangan perangkat daerah	Jumlah Jenis Perlengkapan Kantor yang di Pelihara	presentase pemeliharaan barang milik daerah	Kab. Polewali Mandar, Semua Kecamatan, Semua Kelurahan	Sangat Baik; BB; WTP Indeks; Predikat	Sangat Baik; BB; WTP Indeks; Predikat	7 Jenis	7 Jenis	100 persen	100 persen	11,400,000	11,400,000	Dana Transfer Umum-Dana Alokasi Umum	Indeks kepuasan masyarakat (IKM); Predikat Sistem Akuntabilitas Kinerja Instansi Pemerintah (SAKIP) perangkat daerah; Opini Pengelolaan Keuangan perangkat daerah	Sangat Baik; BB; WTP Indeks; Predikat	13,100,000	
2 1 9 0 2	<b>PROGRAM PENGEMBANGAN KAPASITAS DAYA SAING KEPEMUDAAN</b>											<b>388,827,100</b>	<b>888,827,100</b>		<b>310,000,000</b>			
2 1 9 0 2 0 1	<b>Penyadaran, Pemberdayaan, dan Pengembangan Pemuda dan Kepemudaan Terhadap Pemuda Pelopor Kabupaten/Kota, Wirausaha Muda Pemula, dan Pemuda Kader Kabupaten/Kota</b>											<b>121,424,200</b>	<b>621,424,200</b>		<b>190,000,000</b>			
2 1 9 0 2 0 2 1 2	Koordinasi, Sinkronisasi dan Penyelenggaraan Peningkatan Kapasitas Daya Saing Wira Usaha Pemula	Jumlah Pemuda Pelopor; Jumlah Pemuda Wirausaha	Jumlah Wirausaha Muda yang di Latih	Jumlah Pemuda Wirausaha; Jumlah Pemuda Pelopor Kebangsaan	Kab. Polewali Mandar, Semua Kecamatan, Semua Kelurahan	75/28 Orang/Perseorangan	75/28 Orang/Perseorangan	30 orang	30 orang	30.75 Orang	30.75 Orang	0	0	Dana Transfer Umum-Dana Alokasi Umum	Jumlah Pemuda Pelopor; Jumlah Pemuda Wirausaha	75/28 Orang/Perseorangan	100,000,000	
2 1 9 0 2 0 2 1 9	Penyelenggaraan Seleksi dan Pelatihan Pasukan Pengibar Bendera	Jumlah Pemuda Pelopor; Jumlah Pemuda Wirausaha	Jumlah Paskibraka yang di Latih	Jumlah Pemuda Wirausaha; Jumlah Pemuda Pelopor Kebangsaan	Kab. Polewali Mandar, Semua Kecamatan, Semua Kelurahan	75/28 Orang/Perseorangan	75/28 Orang/Perseorangan	60 orang	60 orang	30.75 Orang	30.75 Orang	121,424,200	621,424,200	Dana Transfer Umum-Dana Alokasi Umum	Jumlah Pemuda Pelopor; Jumlah Pemuda Wirausaha	75/28 Orang/Perseorangan	100,000,000	
2 1 9 0 2 0 2	<b>Pemberdayaan dan Pengembangan Organisasi Kepemudaan Tingkat Daerah Kabupaten/Kota</b>											<b>267,402,900</b>	<b>267,402,900</b>		<b>120,000,000</b>			

**Perubahan Program dan Kegiatan Perangkat Daerah  
Kabupaten Polewali Mandar  
Tahun 2022**

Unit Organisasi : 2.19.3.26.0.00.25.0000 Dinas Pemuda, Olahraga dan Pariwisata  
Sub Unit Organisasi : 2.19.3.26.0.00.25.0000 Dinas Pemuda, Olahraga dan Pariwisata

Kode	Urusan/ Bidang Urusan/ Program/ Kegiatan/ Sub Kegiatan	Indikator Kinerja			Rencana Tahun 2022										Catatan Penting	Prakiraan Maju Rencana Tahun 2023				
		Capaian Program	Keluaran Sub Kegiatan	Hasil Kegiatan	Lokasi Output Kegiatan	Target Capaian Kinerja						Pagu Indikatif (Rp.)		Sumber Dana		Target Capaian Kinerja		Kebutuhan Dana/ Pagu Indikatif (Rp.)		
						Program		Keluaran Sub Kegiatan		Hasil Kegiatan		Sebelum	Sesudah			Sebelum	Sesudah		Tolok Ukur	Target
						Sebelum	Sesudah	Sebelum	Sesudah	Sebelum	Sesudah									
2.19.3.26.0.00.25.0000	Peningkatan Kapasitas Pemuda dan Organisasi Kepemudaan Kabupaten/Kota	Jumlah Pemuda Pelopor; Jumlah Pemuda Wirausaha	Jumlah Organisasi Pemuda yang Aktif	Jumlah Organisasi Pemuda dan Pemuda Potensi yang aktif	Kab. Polewali Mandar, Semua Kecamatan, Semua Kelurahan	75/28 Orang/Per	75/28 Orang/Per	60 Pemuda/OKP	60 Pemuda/OKP	10.12 Pemuda/OKP	12 Pemuda/OKP	267,402,900	267,402,900	Dana Transfer Umum-Dana Alokasi Umum	Jumlah Pemuda Pelopor; Jumlah Pemuda Wirausaha	75/28 Orang/Per	1,200,000,000			
2.19.3.03	<b>PROGRAM PENGEMBANGAN KAPASITAS DAYA SAING KEOLAHRAGAAN</b>											<b>5,435,196,000</b>	<b>6,235,196,000</b>		<b>1,205,000,000</b>					
2.19.3.01	<b>Pembinaan dan Pengembangan Olahraga Pendidikan pada Jenjang Pendidikan yang menjadi Kewenangan Daerah Kabupaten/Kota</b>											<b>37,200,500</b>	<b>37,200,500</b>		<b>225,000,000</b>					
2.19.3.01	Koordinasi, Sinkronisasi dan Pelaksanaan Penyediaan Sarana dan Prasarana Olahraga Kabupaten/Kota	Jumlah atlet berprestasi	Jumlah Club/Organisasi yang di Fasilitas	Jumlah Club Olahraga yang di Fasilitas	Kab. Polewali Mandar, Semua Kecamatan, Semua Kelurahan	55 Atlet	55 Atlet	3 Kelompok	3 Kelompok	30 kelompok	30 kelompok	37,200,500	37,200,500	Dana Transfer Umum-Dana Alokasi Umum	Jumlah atlet berprestasi	55 Atlet	225,000,000			
2.19.3.02	<b>Penyelenggaraan Kejuaraan Olahraga Tingkat Daerah Kabupaten/Kota</b>											<b>5,123,569,800</b>	<b>5,923,569,800</b>		<b>680,000,000</b>					
2.19.3.02	Penyelenggaraan Kejuaraan Olahraga Multi Event dan Single Event Tingkat Kabupaten/Kota	Jumlah atlet berprestasi	Jumlah Tim Olahraga yang dibina	jumlah tim olahraga yang dibina;Jumlah Jenis Olahraga yang di galakkkan	Kab. Polewali Mandar, Semua Kecamatan, Semua Kelurahan	55 Atlet	55 Atlet	2 Cabang Olahraga	2 Cabang Olahraga	3.1 Cabor;Jenis	3.1 Cabor;Jenis	108,486,300	108,486,300	Dana Transfer Umum-Dana Alokasi Umum	Jumlah atlet berprestasi	55 Atlet	165,000,000			
2.19.3.02	Penyelenggaraan Kejuaraan dan Pekan Olahraga Tingkat Kabupaten/Kota	Jumlah atlet berprestasi	Jumlah Jenis Olahraga yang di Galakkan	jumlah tim olahraga yang dibina;Jumlah Jenis Olahraga yang di galakkkan	Kab. Polewali Mandar, Semua Kecamatan, Semua Kelurahan	55 Atlet	55 Atlet	10 Jenis	10 Jenis	3.1 Cabor;Jenis	3.1 Cabor;Jenis	5,015,083,500	5,815,083,500	Dana Transfer Umum-Dana Alokasi Umum	Jumlah atlet berprestasi	55 Atlet	515,000,000			
2.19.3.05	<b>Pembinaan dan Pengembangan Olahraga Rekreasi</b>											<b>274,425,700</b>	<b>274,425,700</b>		<b>300,000,000</b>					
2.19.3.05	Penyediaan, Pengembangan dan Pemeliharaan Sarana dan Prasarana Olahraga Rekreasi	Jumlah atlet berprestasi	Jumlah Jenis Sarana dan Prasarana Sport Center dalam Kondisi Baik	Jumlah Jenis Sarpras Sport Center dalam kondisi baik	Kab. Polewali Mandar, Semua Kecamatan, Semua Kelurahan	55 Atlet	55 Atlet	5 Jenis	5 Jenis	11 Jenis	11 Jenis	274,425,700	274,425,700	Dana Transfer Umum-Dana Alokasi Umum	Jumlah atlet berprestasi	55 Atlet	300,000,000			
3	<b>URUSAN PEMERINTAHAN PILIHAN</b>																			
3.2	<b>URUSAN PEMERINTAHAN BIDANG PARIWISATA</b>											<b>499,751,000</b>	<b>524,751,000</b>		<b>1,120,387,425</b>					
3.2	<b>PROGRAM PENINGKATAN DAYA TARIK DESTINASI PARIWISATA</b>											<b>174,859,000</b>	<b>174,859,000</b>		<b>345,000,000</b>					
3.2	<b>Pengelolaan Daya Tarik Wisata Kabupaten/Kota</b>											<b>54,028,700</b>	<b>54,028,700</b>		<b>145,000,000</b>					

**Perubahan Program dan Kegiatan Perangkat Daerah  
Kabupaten Polewali Mandar  
Tahun 2022**

Unit Organisasi : 2.19.3.26.0.00.25.0000 Dinas Pemuda, Olahraga dan Pariwisata  
Sub Unit Organisasi : 2.19.3.26.0.00.25.0000 Dinas Pemuda, Olahraga dan Pariwisata

Kode	Urusan/ Bidang Urusan/ Program/ Kegiatan/ Sub Kegiatan	Indikator Kinerja			Rencana Tahun 2022										Catatan Penting	Prakiraan Maju Rencana Tahun 2023				
		Capaian Program	Keluaran Sub Kegiatan	Hasil Kegiatan	Lokasi Output Kegiatan	Target Capaian Kinerja						Pagu Indikatif (Rp.)		Sumber Dana		Target Capaian Kinerja		Kebutuhan Dana/ Pagu Indikatif (Rp.)		
						Program		Keluaran Sub Kegiatan		Hasil Kegiatan		Sebelum	Sesudah			Sebelum	Sesudah		Tolok Ukur	Target
						Sebelum	Sesudah	Sebelum	Sesudah	Sebelum	Sesudah									
320203	Pengembangan Daya Tarik Wisata Kabupaten/Kota	Jumlah Kunjungan Wisnus; Jumlah Kunjungan Wisman	Jumlah sarana/prasarana yang dikelola dan dikembangkan	Jumlah Kunjungan Wisnus;Jumlah Kunjungan Wisman	Kab. Polewali Mandar, Semua Kecamatan, Semua Kelurahan	350000; 50 Orang	350000; 50 Orang	1 Destinasi	1 Destinasi	600 Orang	600 Orang	54,028,700	54,028,700	Dana Transfer Umum-Dana Alokasi Umum	Jumlah Kunjungan Wisnus; Jumlah Kunjungan Wisman	350000; 50 Orang	145,000,000			
320202	<b>Pengelolaan Kawasan Strategis Pariwisata Kabupaten/Kota</b>											120,830,300	120,830,300			200,000,000				
320204	Pengadaan/Pemeliharaan/Rehabilitasi Sarana dan Prasarana dalam Pengelolaan Kawasan Wisata Strategis Pariwisata Kabupaten/Kota	Jumlah Kunjungan Wisnus; Jumlah Kunjungan Wisman	jumlah jenis sarpras dalam kondisi baik	jumlah kunjungan wisnus;jumlah kunjungan wisman	Kab. Polewali Mandar, Semua Kecamatan, Semua Kelurahan	350000; 50 Orang	350000; 50 Orang	2 Destinasi	2 Destinasi	600.25 orang	600.25 orang	120,830,300	120,830,300	Dana Transfer Umum-Dana Alokasi Umum	Jumlah Kunjungan Wisnus; Jumlah Kunjungan Wisman	350000; 50 Orang	200,000,000			
3203	<b>PROGRAM PEMASARAN PARIWISATA</b>											232,627,300	257,627,300			695,000,000				
320301	<b>Pemasaran Pariwisata Dalam dan Luar Negeri Daya Tarik, Destinasi dan Kawasan Strategis Pariwisata Kabupaten/Kota</b>											232,627,300	257,627,300			695,000,000				
320312	Fasilitasi Kegiatan Pemasaran Pariwisata Baik Dalam dan Luar Negeri Pariwisata Kabupaten/Kota	Jumlah Kunjungan Wisnus; Jumlah Kunjungan Wisman	Jumlah Event Wisata Lokal yang di Kembangkan	Jumlah Promosi Wisata yang di laksanakan;Jumlah Event Wisata lokal yang dikembangkan	Kab. Polewali Mandar, Semua Kecamatan, Semua Kelurahan	350000; 50 Orang	350000; 50 Orang	10 Event	10 Event	1.12 Expo	1.12 Expo	232,627,300	257,627,300	Dana Transfer Umum-Dana Alokasi Umum	Jumlah Kunjungan Wisnus; Jumlah Kunjungan Wisman	350000; 50 Orang	545,000,000			
320314	Peningkatan Kerja Sama dan Kemitraan Pariwisata Dalam dan Luar Negeri	Jumlah Kunjungan Wisnus; Jumlah Kunjungan Wisman	Jumlah Promosi wisata yang dilaksanakan	Jumlah Promosi Wisata yang di laksanakan;Jumlah Event Wisata lokal yang dikembangkan	Kab. Polewali Mandar, Semua Kecamatan, Semua Kelurahan	350000; 50 Orang	350000; 50 Orang	1.2 Event;Expo	1.2 Event;Expo	1.12 Expo	1.12 Expo	0	0	Dana Transfer Umum-Dana Alokasi Umum	Jumlah Kunjungan Wisnus; Jumlah Kunjungan Wisman	350000; 50 Orang	150,000,000			
3205	<b>PROGRAM PENGEMBANGAN SUMBER DAYA PARIWISATA DAN EKONOMI KREATIF</b>											92,264,700	92,264,700			80,387,425				
320501	<b>Pelaksanaan Peningkatan Kapasitas Sumber Daya Manusia Pariwisata dan Ekonomi Kreatif Tingkat Dasar</b>											92,264,700	92,264,700			80,387,425				
320511	Pengembangan Kompetensi SDM Pariwisata dan Ekonomi Kreatif Tingkat Dasar	Jumlah Kunjungan Wisnus; Jumlah Kunjungan Wisman	Jumlah pelaku usaha ekonomi kreatif yang dibina	Jumlah Pelaku Usaha Ekonomi kreatif yang dibina;Jumlah Komunitas pelaku usaha pariwisata yang berkembang	Kab. Polewali Mandar, Semua Kecamatan, Semua Kelurahan	350000; 50 Orang	350000; 50 Orang	32 orang	32 orang	10 Orang;Kelompok	10 Orang;Kelompok	40,073,500	40,073,500	Dana Transfer Umum-Dana Alokasi Umum	Jumlah Kunjungan Wisnus; Jumlah Kunjungan Wisman	350000; 50 Orang	30,000,000			

**Perubahan Program dan Kegiatan Perangkat Daerah  
Kabupaten Polewali Mandar  
Tahun 2022**

Unit Organisasi : 2.19.3.26.0.00.25.0000 Dinas Pemuda, Olahraga dan Pariwisata  
Sub Unit Organisasi : 2.19.3.26.0.00.25.0000 Dinas Pemuda, Olahraga dan Pariwisata

Kode	Urusan/ Bidang Urusan/ Program/ Kegiatan/ Sub Kegiatan	Indikator Kinerja			Rencana Tahun 2022								Catatan Penting	Prakiraan Maju Rencana Tahun 2023				
		Capaian Program	Keluaran Sub Kegiatan	Hasil Kegiatan	Lokasi Output Kegiatan	Target Capaian Kinerja				Pagu Indikatif (Rp.)		Sumber Dana		Target Capaian Kinerja		Kebutuhan Dana/ Pagu Indikatif (Rp.)		
						Program		Keluaran Sub Kegiatan		Hasil Kegiatan				Sebelum	Sesudah		Tolok Ukur	Target
						Sebelum	Sesudah	Sebelum	Sesudah	Sebelum	Sesudah							
2 3 6 5 1 2	Peningkatan Peran Serta Masyarakat dalam Pengembangan Kemitraan Pariwisata	Jumlah Kunjungan Wisnus; Jumlah Kunjungan Wisman	Jumlah komunitas pelaku usaha pariwisata yang berkembang	Jumlah Pelaku Usaha Ekonomi kreatif yang dibina; Jumlah Komunitas pelaku usaha pariwisata yang berkembang	Kab. Polewali Mandar, Semua Kecamatan, Semua Kelurahan	350000; 50 Orang	350000; 50 Orang	10 Kelompok	10 Kelompok	10 Orang;Kelompok	10 Orang;Kelompok	52,191,200	52,191,200	Dana Transfer Umum-Dana Alokasi Umum	Jumlah Kunjungan Wisnus; Jumlah Kunjungan Wisman	350000; 50 Orang	50,387,425	
<b>TOTAL</b>												<b>9,943,843,293</b>	<b>11,247,214,574</b>			<b>5,944,566,000</b>		





**Perubahan Program dan Kegiatan Perangkat Daerah  
Kabupaten Polewali Mandar  
Tahun 2022**

Unit Organisasi : 2.23.2.24.0.00.26.0000 Dinas Perpustakaan dan Kearsipan  
Sub Unit Organisasi : 2.23.2.24.0.00.26.0000 Dinas Perpustakaan dan Kearsipan

Kode	Urusan/ Bidang Urusan/ Program/ Kegiatan/ Sub Kegiatan	Indikator Kinerja			Rencana Tahun 2022								Catatan Penting	Prakiraan Maju Rencana Tahun 2023				
		Capaian Program	Keluaran Sub Kegiatan	Hasil Kegiatan	Lokasi Output Kegiatan	Target Capaian Kinerja				Pagu Indikatif (Rp.)		Sumber Dana		Target Capaian Kinerja		Kebutuhan Dana/ Pagu Indikatif (Rp.)		
						Program		Keluaran Sub Kegiatan		Hasil Kegiatan				Sebelum	Sesudah		Tolok Ukur	Target
						Sebelum	Sesudah	Sebelum	Sesudah	Sebelum	Sesudah							
23020106	Koordinasi dan Penyusunan Laporan Capaian Kinerja dan Ikhtisar Realisasi Kinerja SKPD	Indeks kepuasan masyarakat (IKM); Predikat Sistem Akuntabilitas Kinerja Instansi Pemerintah (SAKIP) perangkat daerah; Opini Pengelolaan Keuangan perangkat daerah	Jumlah Laporan Akuntabilitas Kinerja sesuai Yang Tersusun Sesuai standar dan tepat waktu	Persentase Pelaporan Perangkat Daerah Sesuai Standar dan Tepat Waktu	Kab. Polewali Mandar, Semua Kecamatan, Semua Kelurahan	Sangat Baik; BB; WTP Indeks; Predikat	Sangat Baik; BB; WTP Indeks; Predikat	1 laporan	1 laporan	100 persen	100 persen	1,535,600	1,584,600	Dana Transfer Umum-Dana Alokasi Umum	Indeks kepuasan masyarakat (IKM); Predikat Sistem Akuntabilitas Kinerja Instansi Pemerintah (SAKIP) perangkat daerah; Opini Pengelolaan Keuangan perangkat daerah	Sangat Baik; BB; WTP Indeks; Predikat	1,689,160	
23020107	Evaluasi Kinerja Perangkat Daerah	Indeks kepuasan masyarakat (IKM); Predikat Sistem Akuntabilitas Kinerja Instansi Pemerintah (SAKIP) perangkat daerah; Opini Pengelolaan Keuangan perangkat daerah	Jumlah rekomendasi hasil monitoring evaluasi dan pelaporan kinerja yang tersusun sesuai standar dan tepat waktu	Persentase Pelaporan Perangkat Daerah Sesuai Standar dan Tepat Waktu	Kab. Polewali Mandar, Semua Kecamatan, Semua Kelurahan	Sangat Baik; BB; WTP Indeks; Predikat	Sangat Baik; BB; WTP Indeks; Predikat	4 Dokumen	4 Dokumen	100 persen	100 persen	1,300,400	1,328,000	Dana Transfer Umum-Dana Alokasi Umum	Indeks kepuasan masyarakat (IKM); Predikat Sistem Akuntabilitas Kinerja Instansi Pemerintah (SAKIP) perangkat daerah; Opini Pengelolaan Keuangan perangkat daerah	Sangat Baik; BB; WTP Indeks; Predikat	1,430,440	
23020102	<b>Administrasi Keuangan Perangkat Daerah</b>											<b>2,064,360,539</b>	<b>2,021,097,161</b>		<b>2,270,793,593</b>			
23020101	Penyediaan Gaji dan Tunjangan ASN	Indeks kepuasan masyarakat (IKM); Predikat Sistem Akuntabilitas Kinerja Instansi Pemerintah (SAKIP) perangkat daerah; Opini Pengelolaan Keuangan perangkat daerah	Jumlah ASN yang dibayarkan Gaji dan Tunjangan	Persentase Penyampaian Laporan Keuangan Sesuai Standar dan Tepat Waktu	Kab. Polewali Mandar, Semua Kecamatan, Semua Kelurahan	Sangat Baik; BB; WTP Indeks; Predikat	Sangat Baik; BB; WTP Indeks; Predikat	24 orang	24 orang	100 persen	100 persen	2,051,919,839	2,007,368,261	Dana Transfer Umum-Dana Alokasi Umum	Indeks kepuasan masyarakat (IKM); Predikat Sistem Akuntabilitas Kinerja Instansi Pemerintah (SAKIP) perangkat daerah; Opini Pengelolaan Keuangan perangkat daerah	Sangat Baik; BB; WTP Indeks; Predikat	2,257,111,823	

**Perubahan Program dan Kegiatan Perangkat Daerah  
Kabupaten Polewali Mandar  
Tahun 2022**

Unit Organisasi : 2.23.2.24.0.00.26.0000 Dinas Perpustakaan dan Kearsipan  
Sub Unit Organisasi : 2.23.2.24.0.00.26.0000 Dinas Perpustakaan dan Kearsipan

Kode	Urusan/ Bidang Urusan/ Program/ Kegiatan/ Sub Kegiatan	Indikator Kinerja			Rencana Tahun 2022								Catatan Penting	Prakiraan Maju Rencana Tahun 2023				
		Capaian Program	Keluaran Sub Kegiatan	Hasil Kegiatan	Lokasi Output Kegiatan	Target Capaian Kinerja				Pagu Indikatif (Rp.)		Sumber Dana		Target Capaian Kinerja		Kebutuhan Dana/ Pagu Indikatif (Rp.)		
						Program		Keluaran Sub Kegiatan		Hasil Kegiatan				Sebelum	Sesudah		Tolok Ukur	Target
						Sebelum	Sesudah	Sebelum	Sesudah	Sebelum	Sesudah							
230205	Koordinasi dan Penyusunan Laporan Keuangan Akhir Tahun SKPD	Indeks kepuasan masyarakat (IKM); Predikat Sistem Akuntabilitas Kinerja Instansi Pemerintah (SAKIP) perangkat daerah; Opini Pengelolaan Keuangan perangkat daerah	Jumlah Dokumen Laporan Keuangan Akhir Tahun Sesuai Standar dan Tepat Waktu	Persentase Penyampaian Laporan Keuangan Sesuai Standar dan Tepat Waktu	Kab. Polewali Mandar, Semua Kecamatan, Semua Kelurahan	Sangat Baik; BB; WTP Indeks; Predikat	Sangat Baik; BB; WTP Indeks; Predikat	3 Dokumen	3 Dokumen	100 persen	100 persen	1,456,400	2,291,500	Dana Transfer Umum-Dana Alokasi Umum	Indeks kepuasan masyarakat (IKM); Predikat Sistem Akuntabilitas Kinerja Instansi Pemerintah (SAKIP) perangkat daerah; Opini Pengelolaan Keuangan perangkat daerah	Sangat Baik; BB; WTP Indeks; Predikat	1,602,040	
230207	Koordinasi dan Penyusunan Laporan Keuangan Bulanan/Triwulanan /Semesteran SKPD	Indeks kepuasan masyarakat (IKM); Predikat Sistem Akuntabilitas Kinerja Instansi Pemerintah (SAKIP) perangkat daerah; Opini Pengelolaan Keuangan perangkat daerah	Jumlah Dokumen Laporan Keuangan Berkala Sesuai Standar dan Tepat Waktu	Persentase Penyampaian Laporan Keuangan Sesuai Standar dan Tepat Waktu	Kab. Polewali Mandar, Semua Kecamatan, Semua Kelurahan	Sangat Baik; BB; WTP Indeks; Predikat	Sangat Baik; BB; WTP Indeks; Predikat	4 Dokumen	4 Dokumen	100 persen	100 persen	10,984,300	11,437,400	Dana Transfer Umum-Dana Alokasi Umum	Indeks kepuasan masyarakat (IKM); Predikat Sistem Akuntabilitas Kinerja Instansi Pemerintah (SAKIP) perangkat daerah; Opini Pengelolaan Keuangan perangkat daerah	Sangat Baik; BB; WTP Indeks; Predikat	12,079,730	
2305	<b>Administrasi Kepegawaian Perangkat Daerah</b>											0	0			<b>17,039,660</b>		
23052	Pengadaan Pakaian Dinas Beserta Atribut Kelengkapannya	Indeks kepuasan masyarakat (IKM); Predikat Sistem Akuntabilitas Kinerja Instansi Pemerintah (SAKIP) perangkat daerah; Opini Pengelolaan Keuangan perangkat daerah	Jumlah Pakaian Dinas Beserta Atribut Kelengkapannya	Persentase Perangkat Daerah Yang Berkinerja Baik	Kab. Polewali Mandar, Semua Kecamatan, Semua Kelurahan	Sangat Baik; BB; WTP Indeks; Predikat	Sangat Baik; BB; WTP Indeks; Predikat	24 pasang	24 pasang	100 persen	100 persen	0	0	Dana Transfer Umum-Dana Alokasi Umum	Indeks kepuasan masyarakat (IKM); Predikat Sistem Akuntabilitas Kinerja Instansi Pemerintah (SAKIP) perangkat daerah; Opini Pengelolaan Keuangan perangkat daerah	Sangat Baik; BB; WTP Indeks; Predikat	17,039,660	
2306	<b>Administrasi Umum Perangkat Daerah</b>											<b>189,069,600</b>	<b>197,936,600</b>			<b>207,959,510</b>		

**Perubahan Program dan Kegiatan Perangkat Daerah  
Kabupaten Polewali Mandar  
Tahun 2022**

Unit Organisasi : 2.23.2.24.0.00.26.0000 Dinas Perpustakaan dan Kearsipan  
Sub Unit Organisasi : 2.23.2.24.0.00.26.0000 Dinas Perpustakaan dan Kearsipan

Kode	Urusan/ Bidang Urusan/ Program/ Kegiatan/ Sub Kegiatan	Indikator Kinerja			Rencana Tahun 2022								Catatan Penting	Prakiraan Maju Rencana Tahun 2023				
		Capaian Program	Keluaran Sub Kegiatan	Hasil Kegiatan	Lokasi Output Kegiatan	Target Capaian Kinerja				Pagu Indikatif (Rp.)		Sumber Dana		Target Capaian Kinerja		Kebutuhan Dana/ Pagu Indikatif (Rp.)		
						Program		Keluaran Sub Kegiatan		Hasil Kegiatan				Sebelum	Sesudah		Tolok Ukur	Target
						Sebelum	Sesudah	Sebelum	Sesudah	Sebelum	Sesudah							
230201	Penyediaan Komponen Instalasi Listrik/Penerangan Bangunan Kantor	Indeks kepuasan masyarakat (IKM); Predikat Sistem Akuntabilitas Kinerja Instansi Pemerintah (SAKIP) perangkat daerah; Opini Pengelolaan Keuangan perangkat daerah	Jumlah Jenis Komponen Instalasi Listrik/Penerangan yang tersedia	Indeks Kepuasan Masyarakat/Stakeholder	Kab. Polewali Mandar, Semua Kecamatan, Semua Kelurahan	Sangat Baik; BB; WTP Indeks; Predikat			3 Jenis	3 Jenis	100 persen	100 persen	1,502,600	1,502,600	Dana Transfer Umum-Dana Alokasi Umum	Indeks kepuasan masyarakat (IKM); Predikat Sistem Akuntabilitas Kinerja Instansi Pemerintah (SAKIP) perangkat daerah; Opini Pengelolaan Keuangan perangkat daerah	Sangat Baik; BB; WTP Indeks; Predikat	1,652,860
230202	Penyediaan Peralatan dan Perlengkapan Kantor	Indeks kepuasan masyarakat (IKM); Predikat Sistem Akuntabilitas Kinerja Instansi Pemerintah (SAKIP) perangkat daerah; Opini Pengelolaan Keuangan perangkat daerah	Jumlah Jenis Peralatan Perlengkapan Kantor	Indeks Kepuasan Masyarakat/Stakeholder	Kab. Polewali Mandar, Semua Kecamatan, Semua Kelurahan	Sangat Baik; BB; WTP Indeks; Predikat			21 Jenis	21 Jenis	100 persen	100 persen	34,525,900	34,525,900	Dana Transfer Umum-Dana Alokasi Umum	Indeks kepuasan masyarakat (IKM); Predikat Sistem Akuntabilitas Kinerja Instansi Pemerintah (SAKIP) perangkat daerah; Opini Pengelolaan Keuangan perangkat daerah	Sangat Baik; BB; WTP Indeks; Predikat	37,961,440
230203	Penyediaan Peralatan Rumah Tangga	Indeks kepuasan masyarakat (IKM); Predikat Sistem Akuntabilitas Kinerja Instansi Pemerintah (SAKIP) perangkat daerah; Opini Pengelolaan Keuangan perangkat daerah	Jumlah Jenis Peralatan Rumah Tangga	Indeks Kepuasan Masyarakat/Stakeholder	Kab. Polewali Mandar, Semua Kecamatan, Semua Kelurahan	Sangat Baik; BB; WTP Indeks; Predikat			4 Jenis	4 Jenis	100 persen	100 persen	520,400	535,900	Dana Transfer Umum-Dana Alokasi Umum	Indeks kepuasan masyarakat (IKM); Predikat Sistem Akuntabilitas Kinerja Instansi Pemerintah (SAKIP) perangkat daerah; Opini Pengelolaan Keuangan perangkat daerah	Sangat Baik; BB; WTP Indeks; Predikat	572,440

**Perubahan Program dan Kegiatan Perangkat Daerah  
Kabupaten Polewali Mandar  
Tahun 2022**

Unit Organisasi : 2.23.2.24.0.00.26.0000 Dinas Perpustakaan dan Kearsipan  
Sub Unit Organisasi : 2.23.2.24.0.00.26.0000 Dinas Perpustakaan dan Kearsipan

Kode	Urusan/ Bidang Urusan/ Program/ Kegiatan/ Sub Kegiatan	Indikator Kinerja			Rencana Tahun 2022								Catatan Penting	Prakiraan Maju Rencana Tahun 2023				
		Capaian Program	Keluaran Sub Kegiatan	Hasil Kegiatan	Lokasi Output Kegiatan	Target Capaian Kinerja				Pagu Indikatif (Rp.)		Sumber Dana		Target Capaian Kinerja		Kebutuhan Dana/ Pagu Indikatif (Rp.)		
						Program		Keluaran Sub Kegiatan		Hasil Kegiatan				Sebelum	Sesudah		Tolok Ukur	Target
						Sebelum	Sesudah	Sebelum	Sesudah	Sebelum	Sesudah							
23164	Penyediaan Bahan Logistik Kantor	Indeks kepuasan masyarakat (IKM); Predikat Sistem Akuntabilitas Kinerja Instansi Pemerintah (SAKIP) perangkat daerah; Opini Pengelolaan Keuangan perangkat daerah	Jumlah Makan Minum Yang Tersedia	Indeks Kepuasan Masyarakat/Stakeholder	Kab. Polewali Mandar, Semua Kecamatan, Semua Kelurahan	Sangat Baik; BB; WTP Indeks; Predikat	Sangat Baik; BB; WTP Indeks; Predikat	2 Jenis	2 Jenis	100 persen	100 persen	9,263,000	9,263,000	Dana Transfer Umum-Dana Alokasi Umum	Indeks kepuasan masyarakat (IKM); Predikat Sistem Akuntabilitas Kinerja Instansi Pemerintah (SAKIP) perangkat daerah; Opini Pengelolaan Keuangan perangkat daerah	Sangat Baik; BB; WTP Indeks; Predikat	10,189,300	
23165	Penyediaan Barang Cetak dan Penggandaan	Indeks kepuasan masyarakat (IKM); Predikat Sistem Akuntabilitas Kinerja Instansi Pemerintah (SAKIP) perangkat daerah; Opini Pengelolaan Keuangan perangkat daerah	Jumlah Jenis Barang Cetak dan Penggandaan	Indeks Kepuasan Masyarakat/Stakeholder	Kab. Polewali Mandar, Semua Kecamatan, Semua Kelurahan	Sangat Baik; BB; WTP Indeks; Predikat	Sangat Baik; BB; WTP Indeks; Predikat	5 Jenis	5 Jenis	100 persen	100 persen	6,930,200	6,930,200	Dana Transfer Umum-Dana Alokasi Umum	Indeks kepuasan masyarakat (IKM); Predikat Sistem Akuntabilitas Kinerja Instansi Pemerintah (SAKIP) perangkat daerah; Opini Pengelolaan Keuangan perangkat daerah	Sangat Baik; BB; WTP Indeks; Predikat	7,623,220	
23166	Penyediaan Bahan Bacaan dan Peraturan Perundang-undangan	Indeks kepuasan masyarakat (IKM); Predikat Sistem Akuntabilitas Kinerja Instansi Pemerintah (SAKIP) perangkat daerah; Opini Pengelolaan Keuangan perangkat daerah	Jumlah Jenis Bahan Bacaan dan Peraturan Perundang-Undangan	Indeks Kepuasan Masyarakat/Stakeholder	Kab. Polewali Mandar, Semua Kecamatan, Semua Kelurahan	Sangat Baik; BB; WTP Indeks; Predikat	Sangat Baik; BB; WTP Indeks; Predikat	4 Jenis	4 Jenis	100 persen	100 persen	8,760,000	8,760,000	Dana Transfer Umum-Dana Alokasi Umum	Indeks kepuasan masyarakat (IKM); Predikat Sistem Akuntabilitas Kinerja Instansi Pemerintah (SAKIP) perangkat daerah; Opini Pengelolaan Keuangan perangkat daerah	Sangat Baik; BB; WTP Indeks; Predikat	9,636,000	

**Perubahan Program dan Kegiatan Perangkat Daerah  
Kabupaten Polewali Mandar  
Tahun 2022**

Unit Organisasi : 2.23.2.24.0.00.26.0000 Dinas Perpustakaan dan Kearsipan  
Sub Unit Organisasi : 2.23.2.24.0.00.26.0000 Dinas Perpustakaan dan Kearsipan

Kode	Urusan/ Bidang Urusan/ Program/ Kegiatan/ Sub Kegiatan	Indikator Kinerja			Rencana Tahun 2022								Catatan Penting	Prakiraan Maju Rencana Tahun 2023				
		Capaian Program	Keluaran Sub Kegiatan	Hasil Kegiatan	Lokasi Output Kegiatan	Target Capaian Kinerja				Pagu Indikatif (Rp.)		Sumber Dana		Target Capaian Kinerja		Kebutuhan Dana/ Pagu Indikatif (Rp.)		
						Program		Keluaran Sub Kegiatan		Hasil Kegiatan				Sebelum	Sesudah		Tolok Ukur	Target
						Sebelum	Sesudah	Sebelum	Sesudah	Sebelum	Sesudah							
2 3 0 1 2.0 6 9	Penyelenggaraan Rapat Koordinasi dan Konsultasi SKPD	Indeks kepuasan masyarakat (IKM); Predikat Sistem Akuntabilitas Kinerja Instansi Pemerintah (SAKIP) perangkat daerah; Opini Pengelolaan Keuangan perangkat daerah	Jumlah SPPD Kedalam Daerah Jumlah SPPD Keluar Daerah	Indeks Kepuasan Masyarakat/Stakeholder	Kab. Polewali Mandar, Semua Kecamatan, Semua Kelurahan	Sangat Baik; BB; WTP Indeks; Predikat	Sangat Baik; BB; WTP Indeks; Predikat	61 SPPD 35 SPPD	61 SPPD 35 SPPD	100 persen	100 persen	127,567,500	136,419,000	Dana Transfer Umum-Dana Alokasi Umum	Indeks kepuasan masyarakat (IKM); Predikat Sistem Akuntabilitas Kinerja Instansi Pemerintah (SAKIP) perangkat daerah; Opini Pengelolaan Keuangan perangkat daerah	Sangat Baik; BB; WTP Indeks; Predikat	140,324,250	
2 3 0 1 2.0 7	<b>Pengadaan Barang Milik Daerah Penunjang Urusan Pemerintah Daerah</b>											<b>39,428,600</b>	<b>51,428,600</b>				<b>43,371,460</b>	
2 3 0 1 2.0 7 5	Pengadaan Mebel	Indeks kepuasan masyarakat (IKM); Predikat Sistem Akuntabilitas Kinerja Instansi Pemerintah (SAKIP) perangkat daerah; Opini Pengelolaan Keuangan perangkat daerah	Jumlah Jenis Mebeleur	Persentase Tertib Ketatausahaan Kantor	Kab. Polewali Mandar, Semua Kecamatan, Semua Kelurahan	Sangat Baik; BB; WTP Indeks; Predikat	Sangat Baik; BB; WTP Indeks; Predikat	1 Jenis	1 Jenis	100 persen	100 persen	1,697,600	1,697,600	Dana Transfer Umum-Dana Alokasi Umum	Indeks kepuasan masyarakat (IKM); Predikat Sistem Akuntabilitas Kinerja Instansi Pemerintah (SAKIP) perangkat daerah; Opini Pengelolaan Keuangan perangkat daerah	Sangat Baik; BB; WTP Indeks; Predikat	1,867,360	
2 3 0 1 2.0 7 6	Pengadaan Peralatan dan Mesin Lainnya	Indeks kepuasan masyarakat (IKM); Predikat Sistem Akuntabilitas Kinerja Instansi Pemerintah (SAKIP) perangkat daerah; Opini Pengelolaan Keuangan perangkat daerah	Jumlah Jenis Peralatan Gedung Kantor	Persentase Tertib Ketatausahaan Kantor	Kab. Polewali Mandar, Semua Kecamatan, Semua Kelurahan	Sangat Baik; BB; WTP Indeks; Predikat	Sangat Baik; BB; WTP Indeks; Predikat	3 Jenis	3 Jenis	100 persen	100 persen	37,731,000	49,731,000	Dana Transfer Umum-Dana Alokasi Umum	Indeks kepuasan masyarakat (IKM); Predikat Sistem Akuntabilitas Kinerja Instansi Pemerintah (SAKIP) perangkat daerah; Opini Pengelolaan Keuangan perangkat daerah	Sangat Baik; BB; WTP Indeks; Predikat	41,504,100	
2 3 0 1 2.0 8	<b>Penyediaan Jasa Penunjang Urusan Pemerintahan Daerah</b>											<b>35,195,000</b>	<b>35,195,000</b>				<b>38,714,500</b>	

**Perubahan Program dan Kegiatan Perangkat Daerah  
Kabupaten Polewali Mandar  
Tahun 2022**

Unit Organisasi : 2.23.2.24.0.00.26.0000 Dinas Perpustakaan dan Kearsipan  
Sub Unit Organisasi : 2.23.2.24.0.00.26.0000 Dinas Perpustakaan dan Kearsipan

Kode	Urusan/ Bidang Urusan/ Program/ Kegiatan/ Sub Kegiatan	Indikator Kinerja			Rencana Tahun 2022								Catatan Penting	Prakiraan Maju Rencana Tahun 2023				
		Capaian Program	Keluaran Sub Kegiatan	Hasil Kegiatan	Lokasi Output Kegiatan	Target Capaian Kinerja				Pagu Indikatif (Rp.)		Sumber Dana		Target Capaian Kinerja		Kebutuhan Dana/ Pagu Indikatif (Rp.)		
						Program		Keluaran Sub Kegiatan		Hasil Kegiatan				Sebelum	Sesudah		Tolok Ukur	Target
						Sebelum	Sesudah	Sebelum	Sesudah	Sebelum	Sesudah							
230201	Penyediaan Jasa Surat Menyurat	Indeks kepuasan masyarakat (IKM); Predikat Sistem Akuntabilitas Kinerja Instansi Pemerintah (SAKIP) perangkat daerah; Opini Pengelolaan Keuangan perangkat daerah	Jumlah Surat yang Terkelola	Persentase Tertib Ketatausahaan Kantor	Kab. Polewali Mandar, Semua Kecamatan, Semua Kelurahan	Sangat Baik; BB; WTP Indeks; Predikat		400 surat	400 surat	100 persen	100 persen	11,578,000	11,578,000	Dana Transfer Umum-Dana Alokasi Umum	Indeks kepuasan masyarakat (IKM); Predikat Sistem Akuntabilitas Kinerja Instansi Pemerintah (SAKIP) perangkat daerah; Opini Pengelolaan Keuangan perangkat daerah	Sangat Baik; BB; WTP Indeks; Predikat	12,735,800	
230202	Penyediaan Jasa Komunikasi, Sumber Daya Air dan Listrik	Indeks kepuasan masyarakat (IKM); Predikat Sistem Akuntabilitas Kinerja Instansi Pemerintah (SAKIP) perangkat daerah; Opini Pengelolaan Keuangan perangkat daerah	Jumlah Jenis Jasa Komunikasi Sumber Daya Air dan Listrik	Persentase Tertib Ketatausahaan Kantor	Kab. Polewali Mandar, Semua Kecamatan, Semua Kelurahan	Sangat Baik; BB; WTP Indeks; Predikat		1 Jenis	1 Jenis	100 persen	100 persen	420,000	420,000	Dana Transfer Umum-Dana Alokasi Umum	Indeks kepuasan masyarakat (IKM); Predikat Sistem Akuntabilitas Kinerja Instansi Pemerintah (SAKIP) perangkat daerah; Opini Pengelolaan Keuangan perangkat daerah	Sangat Baik; BB; WTP Indeks; Predikat	462,000	
230204	Penyediaan Jasa Pelayanan Umum Kantor	Indeks kepuasan masyarakat (IKM); Predikat Sistem Akuntabilitas Kinerja Instansi Pemerintah (SAKIP) perangkat daerah; Opini Pengelolaan Keuangan perangkat daerah	Jumlah Jenis Jasa Kebersihan Kantor	Persentase Tertib Ketatausahaan Kantor	Kab. Polewali Mandar, Semua Kecamatan, Semua Kelurahan	Sangat Baik; BB; WTP Indeks; Predikat		7 Jenis	7 Jenis	100 persen	100 persen	23,197,000	23,197,000	Dana Transfer Umum-Dana Alokasi Umum	Indeks kepuasan masyarakat (IKM); Predikat Sistem Akuntabilitas Kinerja Instansi Pemerintah (SAKIP) perangkat daerah; Opini Pengelolaan Keuangan perangkat daerah	Sangat Baik; BB; WTP Indeks; Predikat	25,516,700	
<b>230209</b>	<b>Pemeliharaan Barang Milik Daerah Penunjang Urusan Pemerintahan Daerah</b>											<b>73,693,900</b>	<b>113,693,900</b>				<b>81,063,290</b>	

**Perubahan Program dan Kegiatan Perangkat Daerah  
Kabupaten Polewali Mandar  
Tahun 2022**

Unit Organisasi : 2.23.2.24.0.00.26.0000 Dinas Perpustakaan dan Kearsipan  
Sub Unit Organisasi : 2.23.2.24.0.00.26.0000 Dinas Perpustakaan dan Kearsipan

Kode	Urusan/ Bidang Urusan/ Program/ Kegiatan/ Sub Kegiatan	Indikator Kinerja			Rencana Tahun 2022								Catatan Penting	Prakiraan Maju Rencana Tahun 2023				
		Capaian Program	Keluaran Sub Kegiatan	Hasil Kegiatan	Lokasi Output Kegiatan	Target Capaian Kinerja				Pagu Indikatif (Rp.)		Sumber Dana		Target Capaian Kinerja		Kebutuhan Dana/ Pagu Indikatif (Rp.)		
						Program		Keluaran Sub Kegiatan		Hasil Kegiatan				Sebelum	Sesudah		Tolok Ukur	Target
						Sebelum	Sesudah	Sebelum	Sesudah	Sebelum	Sesudah							
2 3 0 1 2 0 9 2	Penyediaan Jasa Pemeliharaan, Biaya Pemeliharaan, Pajak, dan Perizinan Kendaraan Dinas Operasional atau Lapangan	Indeks kepuasan masyarakat (IKM); Predikat Sistem Akuntabilitas Kinerja Instansi Pemerintah (SAKIP) perangkat daerah; Opini Pengelolaan Keuangan perangkat daerah	Jumlah Unit Kendaraan Dinas yang Terpelihara Jumlah Unit Kendaraan yang dilengkapi surat izin	Persentase Tertib Ketatausahaan Kantor	Kab. Polewali Mandar, Semua Kecamatan, Semua Kelurahan	Sangat Baik; BB; WTP Indeks; Predikat	Sangat Baik; BB; WTP Indeks; Predikat	3 Unit 3 Unit	3 Unit 3 Unit	100 Persen 100 Persen	69,593,900	109,593,900	Dana Transfer Umum-Dana Alokasi Umum	Indeks kepuasan masyarakat (IKM); Predikat Sistem Akuntabilitas Kinerja Instansi Pemerintah (SAKIP) perangkat daerah; Opini Pengelolaan Keuangan perangkat daerah	Sangat Baik; BB; WTP Indeks; Predikat	76,553,290		
2 3 0 1 2 0 9 6	Pemeliharaan Peralatan dan Mesin Lainnya	Indeks kepuasan masyarakat (IKM); Predikat Sistem Akuntabilitas Kinerja Instansi Pemerintah (SAKIP) perangkat daerah; Opini Pengelolaan Keuangan perangkat daerah	Jumlah Jenis Perbaikan Peralatan Kantor	Persentase Tertib Ketatausahaan Kantor	Kab. Polewali Mandar, Semua Kecamatan, Semua Kelurahan	Sangat Baik; BB; WTP Indeks; Predikat	Sangat Baik; BB; WTP Indeks; Predikat	3 Jenis 3 Jenis	3 Jenis 3 Jenis	100 Persen 100 Persen	4,100,000	4,100,000	Dana Transfer Umum-Dana Alokasi Umum	Indeks kepuasan masyarakat (IKM); Predikat Sistem Akuntabilitas Kinerja Instansi Pemerintah (SAKIP) perangkat daerah; Opini Pengelolaan Keuangan perangkat daerah	Sangat Baik; BB; WTP Indeks; Predikat	4,510,000		
2 3 0 2	<b>PROGRAM PEMBINAAN PERPUSTAKAAN</b>										<b>10,501,995,900</b>	<b>10,501,995,900</b>			<b>467,620,370</b>			
2 3 0 2 01	<b>Pengelolaan Perpustakaan Tingkat Daerah Kabupaten/Kota</b>										<b>10,412,297,000</b>	<b>10,412,297,000</b>			<b>319,829,620</b>			

**Perubahan Program dan Kegiatan Perangkat Daerah  
Kabupaten Polewali Mandar  
Tahun 2022**

Unit Organisasi : 2.23.2.24.0.00.26.0000 Dinas Perpustakaan dan Kearsipan  
Sub Unit Organisasi : 2.23.2.24.0.00.26.0000 Dinas Perpustakaan dan Kearsipan

Kode	Urusan/ Bidang Urusan/ Program/ Kegiatan/ Sub Kegiatan	Indikator Kinerja			Rencana Tahun 2022								Catatan Penting	Prakiraan Maju Rencana Tahun 2023				
		Capaian Program	Keluaran Sub Kegiatan	Hasil Kegiatan	Lokasi Output Kegiatan	Target Capaian Kinerja						Pagu Indikatif (Rp.)		Sumber Dana	Target Capaian Kinerja		Kebutuhan Dana/ Pagu Indikatif (Rp.)	
						Program		Keluaran Sub Kegiatan		Hasil Kegiatan					Tolok Ukur	Target		
						Sebelum	Sesudah	Sebelum	Sesudah	Sebelum	Sesudah	Sebelum						Sesudah
2 3	0 2 1 5  Pembinaan Perpustakaan Khusus Tingkat Kabupaten/Kota	Indeks kepuasan pelayanan perpustakaan; Persentase komunitas literasi yang aktif di tingkat desa	Jumlah gedung Perpustakaan yang dibina	Indeks Kepuasan Layanan Perpustakaan	Kab. Polewali Mandar, Semua Kecamatan, Semua Kelurahan  Kab. Polewali Mandar, Binuang, Kuajang  Kab. Polewali Mandar, Tapango, Rappang  Kab. Polewali Mandar, Luyo, Baru  Kab. Polewali Mandar, Luyo, Mapili Barat  Kab. Polewali Mandar, Anreapi, Papandangan	Sangat Baik; 45,00 Nilai	Sangat Baik; 45,00 Nilai	1 Unit 6 Perpustakaan	1 Unit 6 Perpustakaan	80 baik	80 baik	10,257,715,000	10,257,715,000	Dana Transfer Umum-Dana Alokasi Umum  Dana Transfer Khusus - Dana Alokasi Khusus Fisik	Indeks kepuasan pelayanan perpustakaan; Persentase komunitas literasi yang aktif di tingkat desa	Sangat Baik; 45,00 Nilai	57,916,760	



**Perubahan Program dan Kegiatan Perangkat Daerah  
Kabupaten Polewali Mandar  
Tahun 2022**

Unit Organisasi : 2.23.2.24.0.00.26.0000 Dinas Perpustakaan dan Kearsipan  
Sub Unit Organisasi : 2.23.2.24.0.00.26.0000 Dinas Perpustakaan dan Kearsipan

Kode	Urusan/ Bidang Urusan/ Program/ Kegiatan/ Sub Kegiatan	Indikator Kinerja			Rencana Tahun 2022										Catatan Penting	Prakiraan Maju Rencana Tahun 2023				
		Capaian Program	Keluaran Sub Kegiatan	Hasil Kegiatan	Lokasi Output Kegiatan	Target Capaian Kinerja						Pagu Indikatif (Rp.)		Sumber Dana		Target Capaian Kinerja		Kebutuhan Dana/ Pagu Indikatif (Rp.)		
						Program		Keluaran Sub Kegiatan		Hasil Kegiatan		Sebelum	Sesudah			Sebelum	Sesudah		Tolok Ukur	Target
						Sebelum	Sesudah	Sebelum	Sesudah	Sebelum	Sesudah									
2 3 0 2 2.0 1 0 7	Pengembangan Layanan Perpustakaan Rujukan Tingkat Kabupaten/Kota	Indeks kepuasan pelayanan perpustakaan; Persentase komunitas literasi yang aktif di tingkat desa	Jumlah Lokasi Layanan	Indeks Kepuasan Layanan Perpustakaan	Kab. Polewali Mandar, Tinambung, Semua Kelurahan Kab. Polewali Mandar, Campalagian, Semua Kelurahan Kab. Polewali Mandar, Wonomulyo, Semua Kelurahan Kab. Polewali Mandar, Binuang, Semua Kelurahan Kab. Polewali Mandar, Luyo, Semua Kelurahan Kab. Polewali Mandar, Balanipa, Semua Kelurahan Kab. Polewali Mandar, Anreapi, Semua Kelurahan Kab. Polewali Mandar, Matakali, Semua Kelurahan Kab. Polewali Mandar, Allu, Semua Kelurahan	Sangat Baik; 45,00 Nilai	Sangat Baik; 45,00 Nilai	9 Kecamatan	9 Kecamatan	80 baik	80 baik	70,786,700	70,786,700	Dana Transfer Umum-Dana Alokasi Umum	Indeks kepuasan pelayanan perpustakaan; Persentase komunitas literasi yang aktif di tingkat desa	Sangat Baik; 45,00 Nilai	96,958,510			
2 3 0 2 2.0 1 0 9	Pengelolaan dan Pengembangan Bahan Pustaka	Indeks kepuasan pelayanan perpustakaan; Persentase komunitas literasi yang aktif di tingkat desa	Jumlah Buku Yang dihibahkan ke Masyarakat Jumlah Koleksi Bahan Pustaka Baru	Indeks Kepuasan Layanan Perpustakaan	Kab. Polewali Mandar, Semua Kecamatan, Semua Kelurahan	Sangat Baik; 45,00 Nilai	Sangat Baik; 45,00 Nilai	1000 Buku 500 Buku	1000 Buku 500 Buku	80 baik	80 baik	83,795,300	83,795,300	Dana Transfer Umum-Dana Alokasi Umum	Indeks kepuasan pelayanan perpustakaan; Persentase komunitas literasi yang aktif di tingkat desa	Sangat Baik; 45,00 Nilai	164,954,350			
2 3 0 2 2.0 02	<b>Pembudayaan Gemar Membaca Tingkat Daerah Kabupaten/Kota</b>											<b>89,698,900</b>	<b>89,698,900</b>				<b>147,790,750</b>			

**Perubahan Program dan Kegiatan Perangkat Daerah  
Kabupaten Polewali Mandar  
Tahun 2022**

Unit Organisasi : 2.23.2.24.0.00.26.0000 Dinas Perpustakaan dan Kearsipan  
Sub Unit Organisasi : 2.23.2.24.0.00.26.0000 Dinas Perpustakaan dan Kearsipan

Kode	Urusan/ Bidang Urusan/ Program/ Kegiatan/ Sub Kegiatan	Indikator Kinerja			Rencana Tahun 2022								Catatan Penting	Prakiraan Maju Rencana Tahun 2023				
		Capaian Program	Keluaran Sub Kegiatan	Hasil Kegiatan	Lokasi Output Kegiatan	Target Capaian Kinerja				Pagu Indikatif (Rp.)		Sumber Dana		Target Capaian Kinerja		Kebutuhan Dana/ Pagu Indikatif (Rp.)		
						Program		Keluaran Sub Kegiatan		Hasil Kegiatan				Sebelum	Sesudah		Tolok Ukur	Target
						Sebelum	Sesudah	Sebelum	Sesudah	Sebelum	Sesudah							
2 3 0 2 2 0 1	Sosialisasi Budaya Baca dan Literasi pada Satuan Pendidikan Dasar dan Pendidikan Khusus serta Masyarakat	Indeks kepuasan pelayanan perpustakaan; Persentase komunitas literasi yang aktif di tingkat desa	Jumlah Peserta Sosialisasi Budaya Baca dan Literasi pada Pendidikan	Presentase Pemanfaatan Perpustakaan Oleh Masyarakat	Kab. Polewali Mandar, Semua Kecamatan, Semua Kelurahan	Sangat Baik; 45,00 Nilai	Sangat Baik; 45,00 Nilai	50 orang	50 orang	15 persen	15 persen	0	0	Dana Transfer Umum-Dana Alokasi Umum	Indeks kepuasan pelayanan perpustakaan; Persentase komunitas literasi yang aktif di tingkat desa	Sangat Baik; 45,00 Nilai	47,681,040	
2 3 0 2 2 0 3	Pemberian Penghargaan Gerakan Budaya Gemar Membaca	Indeks kepuasan pelayanan perpustakaan; Persentase komunitas literasi yang aktif di tingkat desa	Jumlah peserta kebudayaan kegemaran membaca melalui cerita	Presentase Pemanfaatan Perpustakaan Oleh Masyarakat	Kab. Polewali Mandar, Semua Kecamatan, Semua Kelurahan	Sangat Baik; 45,00 Nilai	Sangat Baik; 45,00 Nilai	16 orang	16 orang	15 persen	15 persen	52,661,600	52,661,600	Dana Transfer Umum-Dana Alokasi Umum	Indeks kepuasan pelayanan perpustakaan; Persentase komunitas literasi yang aktif di tingkat desa	Sangat Baik; 45,00 Nilai	60,016,580	
2 3 0 2 2 0 4	Pengembangan Literasi Berbasis Inklusi Sosial	Indeks kepuasan pelayanan perpustakaan; Persentase komunitas literasi yang aktif di tingkat desa	Jumlah Kelompok Literasi dalam Kegiatan Pelibatan Masyarakat	Presentase Pemanfaatan Perpustakaan Oleh Masyarakat	Kab. Polewali Mandar, Semua Kecamatan, Semua Kelurahan	Sangat Baik; 45,00 Nilai	Sangat Baik; 45,00 Nilai	5 Kelompok	5 Kelompok	15 persen	15 persen	37,037,300	37,037,300	Dana Transfer Umum-Dana Alokasi Umum	Indeks kepuasan pelayanan perpustakaan; Persentase komunitas literasi yang aktif di tingkat desa	Sangat Baik; 45,00 Nilai	40,093,130	
2 4	<b>URUSAN PEMERINTAHAN BIDANG KEARSIPAN</b>												<b>74,616,700</b>	<b>73,910,100</b>		<b>110,000,000</b>		
2 4 0 2	<b>PROGRAM PENGELOLAAN ARSIP</b>												<b>74,616,700</b>	<b>73,910,100</b>		<b>110,000,000</b>		
2 4 0 2 0 1	<b>Pengelolaan Arsip Dinamis Daerah Kabupaten/Kota</b>												<b>42,875,300</b>	<b>42,168,700</b>		<b>55,000,000</b>		
2 4 0 2 1 2	Pemeliharaan dan Penyusutan Arsip Dinamis	Predikat pengelolaan kearsipan	Jumlah Arsip yang dimusnahkan Jumlah arsip yang dipelihara Jumlah Arsip yang ditata	Presentase Jumlah Arsip Daerah Kabupaten/Kota yang ditata, dipelihara, dan Dimusnahkan	Kab. Polewali Mandar, Semua Kecamatan, Semua Kelurahan	65 Predikat	65 Predikat	1 Dokumen 150 Dos 500 Dokumen	1 Dokumen 150 Dos 500 Dokumen	500.15 dokumen	500.15 dokumen	42,875,300	42,168,700	Dana Transfer Umum-Dana Alokasi Umum	Predikat pengelolaan kearsipan	65 Predikat	55,000,000	
2 4 0 2 0 2	<b>Pengelolaan Arsip Statis Daerah Kabupaten/Kota</b>												<b>31,741,400</b>	<b>31,741,400</b>		<b>55,000,000</b>		
2 4 0 2 2 2	Akuisisi, Pengolahan, Preservasi, dan Akses Arsip Statis	Predikat pengelolaan kearsipan	Jumlah Arsip yang dikelola	Jumlah Arsip Daerah Kabupaten/Kota yang ditata, dipelihara, dan Dimusnahkan	Kab. Polewali Mandar, Semua Kecamatan, Semua Kelurahan	65 Predikat	65 Predikat	500 Dokumen	500 Dokumen	500 dokumen	500 dokumen	31,741,400	31,741,400	Dana Transfer Umum-Dana Alokasi Umum	Predikat pengelolaan kearsipan	65 Predikat	55,000,000	

**Perubahan Program dan Kegiatan Perangkat Daerah  
Kabupaten Polewali Mandar  
Tahun 2022**

Unit Organisasi : 2.23.2.24.0.00.26.0000 Dinas Perpustakaan dan Kearsipan  
Sub Unit Organisasi : 2.23.2.24.0.00.26.0000 Dinas Perpustakaan dan Kearsipan

Kode	Urusan/ Bidang Urusan/ Program/ Kegiatan/ Sub Kegiatan	Indikator Kinerja			Rencana Tahun 2022								Catatan Penting	Prakiraan Maju Rencana Tahun 2023				
		Capaian Program	Keluaran Sub Kegiatan	Hasil Kegiatan	Lokasi Output Kegiatan	Target Capaian Kinerja				Pagu Indikatif (Rp.)		Sumber Dana		Target Capaian Kinerja		Kebutuhan Dana/ Pagu Indikatif (Rp.)		
						Program		Keluaran Sub Kegiatan		Hasil Kegiatan				Sebelum	Sesudah		Tolok Ukur	Target
						Sebelum	Sesudah	Sebelum	Sesudah	Sebelum	Sesudah							
<b>TOTAL</b>											<b>12,996,129,939</b>	<b>13,013,578,361</b>			<b>3,256,115,653</b>			



**Perubahan Program dan Kegiatan Perangkat Daerah  
Kabupaten Polewali Mandar  
Tahun 2022**

Unit Organisasi : 3.25.0.00.0.00.28.0000 Dinas Kelautan dan Perikanan  
Sub Unit Organisasi : 3.25.0.00.0.00.28.0000 Dinas Kelautan dan Perikanan

Kode	Urusan/ Bidang Urusan/ Program/ Kegiatan/ Sub Kegiatan	Indikator Kinerja			Rencana Tahun 2022								Catatan Penting	Prakiraan Maju Rencana Tahun 2023				
		Capaian Program	Keluaran Sub Kegiatan	Hasil Kegiatan	Lokasi Output Kegiatan	Target Capaian Kinerja				Pagu Indikatif (Rp.)		Sumber Dana		Target Capaian Kinerja		Kebutuhan Dana/ Pagu Indikatif (Rp.)		
						Program		Keluaran Sub Kegiatan		Hasil Kegiatan				Sebelum	Sesudah		Tolok Ukur	Target
						Sebelum	Sesudah	Sebelum	Sesudah	Sebelum	Sesudah							
3 2 5 0 1 2.0 0 1 6	Koordinasi dan Penyusunan Laporan Capaian Kinerja dan Ikhtisar Realisasi Kinerja SKPD	Indeks kepuasan masyarakat (IKM); Predikat Sistem Akuntabilitas Kinerja Instansi Pemerintah (SAKIP) perangkat daerah; Opini Pengelolaan Keuangan perangkat daerah	Jumlah laporan pejabat dengan capaian kinerja dan ikhtisar realisasi kinerja SKPD	Jumlah Dokumen Perencanaan, Penganggaran, dan Evaluasi Kinerja Perangkat Daerah	Kab. Polewali Mandar, Polewali, Lantora	Sangat Baik; BB; WTP Indeks; Predikat	Sangat Baik; BB; WTP Indeks; Predikat	2 Dokumen	2 Dokumen	3 Dokumen	3 Dokumen	5,559,400	5,559,400	Dana Transfer Umum-Dana Alokasi Umum	Indeks kepuasan masyarakat (IKM); Predikat Sistem Akuntabilitas Kinerja Instansi Pemerintah (SAKIP) perangkat daerah; Opini Pengelolaan Keuangan perangkat daerah	Sangat Baik; BB; WTP Indeks; Predikat	10,000,000	
3 2 5 0 1 2.0 02	<b>Administrasi Keuangan Perangkat Daerah</b>											<b>3,803,772,573</b>	<b>3,727,023,659</b>				<b>3,686,150,000</b>	
3 2 5 0 1 2.0 0 2 1	Penyediaan Gaji dan Tunjangan ASN	Indeks kepuasan masyarakat (IKM); Predikat Sistem Akuntabilitas Kinerja Instansi Pemerintah (SAKIP) perangkat daerah; Opini Pengelolaan Keuangan perangkat daerah	Jumlah ASN yang dibayarkan Gaji dan Tunjangan	Persentase SPJ Fungsional	Kab. Polewali Mandar, Polewali, Lantora	Sangat Baik; BB; WTP Indeks; Predikat	Sangat Baik; BB; WTP Indeks; Predikat	42 orang	42 orang	100 Persen	100 Persen	3,803,772,573	3,727,023,659	Dana Transfer Umum-Dana Alokasi Umum	Indeks kepuasan masyarakat (IKM); Predikat Sistem Akuntabilitas Kinerja Instansi Pemerintah (SAKIP) perangkat daerah; Opini Pengelolaan Keuangan perangkat daerah	Sangat Baik; BB; WTP Indeks; Predikat	3,680,150,000	
3 2 5 0 1 2.0 0 2 7	Koordinasi dan Penyusunan Laporan Keuangan Bulanan/Triwulanan /Semesteran SKPD	Indeks kepuasan masyarakat (IKM); Predikat Sistem Akuntabilitas Kinerja Instansi Pemerintah (SAKIP) perangkat daerah; Opini Pengelolaan Keuangan perangkat daerah	Jumlah Laporan Keuangan Bulanan Perangkat Daerah	Persentase SPJ Fungsional	Kab. Polewali Mandar, Polewali, Lantora	Sangat Baik; BB; WTP Indeks; Predikat	Sangat Baik; BB; WTP Indeks; Predikat	5 Laporan	5 Laporan	100 Persen	100 Persen	0	0	Dana Transfer Umum-Dana Alokasi Umum	Indeks kepuasan masyarakat (IKM); Predikat Sistem Akuntabilitas Kinerja Instansi Pemerintah (SAKIP) perangkat daerah; Opini Pengelolaan Keuangan perangkat daerah	Sangat Baik; BB; WTP Indeks; Predikat	6,000,000	
3 2 5 0 1 2.0 06	<b>Administrasi Umum Perangkat Daerah</b>											<b>265,061,800</b>	<b>278,715,500</b>				<b>281,500,000</b>	

**Perubahan Program dan Kegiatan Perangkat Daerah  
Kabupaten Polewali Mandar  
Tahun 2022**

Unit Organisasi : 3.25.0.00.0.00.28.0000 Dinas Kelautan dan Perikanan  
Sub Unit Organisasi : 3.25.0.00.0.00.28.0000 Dinas Kelautan dan Perikanan

Kode	Urusan/ Bidang Urusan/ Program/ Kegiatan/ Sub Kegiatan	Indikator Kinerja			Rencana Tahun 2022								Catatan Penting	Prakiraan Maju Rencana Tahun 2023				
		Capaian Program	Keluaran Sub Kegiatan	Hasil Kegiatan	Lokasi Output Kegiatan	Target Capaian Kinerja				Pagu Indikatif (Rp.)		Sumber Dana		Target Capaian Kinerja		Kebutuhan Dana/ Pagu Indikatif (Rp.)		
						Program		Keluaran Sub Kegiatan		Hasil Kegiatan				Sebelum	Sesudah		Tolok Ukur	Target
						Sebelum	Sesudah	Sebelum	Sesudah	Sebelum	Sesudah							
3 2020 5161	Penyediaan Komponen Instalasi Listrik/Penerangan Bangunan Kantor	Indeks kepuasan masyarakat (IKM); Predikat Sistem Akuntabilitas Kinerja Instansi Pemerintah (SAKIP) perangkat daerah; Opini Pengelolaan Keuangan perangkat daerah	Jumlah Jenis komponen listrik/penerangan bangunan kantor	Persentase Administrasi Umum yang Tersedia Pada Kantor Perangkat Daerah	Kab. Polewali Mandar, Polewali, Lantora	Sangat Baik; BB; WTP Indeks; Predikat			5 jenis	5 jenis	100 Persen	100 Persen	3,772,700	3,772,700	Dana Transfer Umum-Dana Alokasi Umum	Indeks kepuasan masyarakat (IKM); Predikat Sistem Akuntabilitas Kinerja Instansi Pemerintah (SAKIP) perangkat daerah; Opini Pengelolaan Keuangan perangkat daerah	Sangat Baik; BB; WTP Indeks; Predikat	4,500,000
3 2020 5162	Penyediaan Peralatan dan Perlengkapan Kantor	Indeks kepuasan masyarakat (IKM); Predikat Sistem Akuntabilitas Kinerja Instansi Pemerintah (SAKIP) perangkat daerah; Opini Pengelolaan Keuangan perangkat daerah	Jumlah Jenis Peralatan dan Perlengkapan Kantor Yang Tersedia	Persentase Administrasi Umum yang Tersedia Pada Kantor Perangkat Daerah	Kab. Polewali Mandar, Polewali, Lantora	Sangat Baik; BB; WTP Indeks; Predikat	Sangat Baik; BB; WTP Indeks; Predikat	2 Jenis	2 Jenis	100 Persen	100 Persen	95,171,000	103,913,000	Dana Transfer Umum-Dana Alokasi Umum	Indeks kepuasan masyarakat (IKM); Predikat Sistem Akuntabilitas Kinerja Instansi Pemerintah (SAKIP) perangkat daerah; Opini Pengelolaan Keuangan perangkat daerah	Sangat Baik; BB; WTP Indeks; Predikat	85,000,000	
3 2020 5164	Penyediaan Bahan Logistik Kantor	Indeks kepuasan masyarakat (IKM); Predikat Sistem Akuntabilitas Kinerja Instansi Pemerintah (SAKIP) perangkat daerah; Opini Pengelolaan Keuangan perangkat daerah	Jumlah Jenis Bahan Logistik Kantor Yang Tersedia	Persentase Administrasi Umum yang Tersedia Pada Kantor Perangkat Daerah	Kab. Polewali Mandar, Polewali, Lantora	Sangat Baik; BB; WTP Indeks; Predikat	Sangat Baik; BB; WTP Indeks; Predikat	3 jenis	3 jenis	100 Persen	100 Persen	16,070,000	16,070,000	Dana Transfer Umum-Dana Alokasi Umum	Indeks kepuasan masyarakat (IKM); Predikat Sistem Akuntabilitas Kinerja Instansi Pemerintah (SAKIP) perangkat daerah; Opini Pengelolaan Keuangan perangkat daerah	Sangat Baik; BB; WTP Indeks; Predikat	25,000,000	

**Perubahan Program dan Kegiatan Perangkat Daerah  
Kabupaten Polewali Mandar  
Tahun 2022**

Unit Organisasi : 3.25.0.00.0.00.28.0000 Dinas Kelautan dan Perikanan  
Sub Unit Organisasi : 3.25.0.00.0.00.28.0000 Dinas Kelautan dan Perikanan

Kode	Urusan/ Bidang Urusan/ Program/ Kegiatan/ Sub Kegiatan	Indikator Kinerja			Rencana Tahun 2022								Catatan Penting	Prakiraan Maju Rencana Tahun 2023				
		Capaian Program	Keluaran Sub Kegiatan	Hasil Kegiatan	Lokasi Output Kegiatan	Target Capaian Kinerja				Pagu Indikatif (Rp.)		Sumber Dana		Target Capaian Kinerja		Kebutuhan Dana/ Pagu Indikatif (Rp.)		
						Program		Keluaran Sub Kegiatan		Hasil Kegiatan				Sebelum	Sesudah		Tolok Ukur	Target
						Sebelum	Sesudah	Sebelum	Sesudah	Sebelum	Sesudah							
3520165	Penyediaan Barang Cetak dan Penggandaan	Indeks kepuasan masyarakat (IKM); Predikat Sistem Akuntabilitas Kinerja Instansi Pemerintah (SAKIP) perangkat daerah; Opini Pengelolaan Keuangan perangkat daerah	Jumlah jenis cetakan dan penggandaan kantor yang dibutuhkan dalam satu tahun	Persentase Administrasi Umum yang Tersedia Pada Kantor Perangkat Daerah	Kab. Polewali Mandar, Polewali, Lantora	Sangat Baik; BB; WTP Indeks; Predikat	Sangat Baik; BB; WTP Indeks; Predikat	9 Jenis	9 Jenis	100 Persen	100 Persen	11,705,900	11,705,900	Dana Transfer Umum-Dana Alokasi Umum	Indeks kepuasan masyarakat (IKM); Predikat Sistem Akuntabilitas Kinerja Instansi Pemerintah (SAKIP) perangkat daerah; Opini Pengelolaan Keuangan perangkat daerah	Sangat Baik; BB; WTP Indeks; Predikat	15,000,000	
3520166	Penyediaan Bahan Bacaan dan Peraturan Perundang-undangan	Indeks kepuasan masyarakat (IKM); Predikat Sistem Akuntabilitas Kinerja Instansi Pemerintah (SAKIP) perangkat daerah; Opini Pengelolaan Keuangan perangkat daerah	Jumlah Jenis bahan bacaan dan peraturan perundang-undangan yang tersedia	Persentase Administrasi Umum yang Tersedia Pada Kantor Perangkat Daerah	Kab. Polewali Mandar, Polewali, Lantora	Sangat Baik; BB; WTP Indeks; Predikat	Sangat Baik; BB; WTP Indeks; Predikat	2 jenis	2 jenis	100 Persen	100 Persen	2,000,000	2,000,000	Dana Transfer Umum-Dana Alokasi Umum	Indeks kepuasan masyarakat (IKM); Predikat Sistem Akuntabilitas Kinerja Instansi Pemerintah (SAKIP) perangkat daerah; Opini Pengelolaan Keuangan perangkat daerah	Sangat Baik; BB; WTP Indeks; Predikat	2,000,000	
3520169	Penyelenggaraan Rapat Koordinasi dan Konsultasi SKPD	Indeks kepuasan masyarakat (IKM); Predikat Sistem Akuntabilitas Kinerja Instansi Pemerintah (SAKIP) perangkat daerah; Opini Pengelolaan Keuangan perangkat daerah	Jumlah Laporan Koordinasi dan Konsultasi Perangkat Daerah	Persentase Administrasi Umum yang Tersedia Pada Kantor Perangkat Daerah	Kab. Polewali Mandar, Polewali, Lantora	Sangat Baik; BB; WTP Indeks; Predikat	Sangat Baik; BB; WTP Indeks; Predikat	130 Laporan	130 Laporan	100 Persen	100 Persen	136,342,200	141,253,900	Dana Transfer Umum-Dana Alokasi Umum	Indeks kepuasan masyarakat (IKM); Predikat Sistem Akuntabilitas Kinerja Instansi Pemerintah (SAKIP) perangkat daerah; Opini Pengelolaan Keuangan perangkat daerah	Sangat Baik; BB; WTP Indeks; Predikat	150,000,000	
<b>3520108</b>	<b>Penyediaan Jasa Penunjang Urusan Pemerintahan Daerah</b>											<b>145,351,800</b>	<b>145,378,600</b>				<b>65,000,000</b>	

**Perubahan Program dan Kegiatan Perangkat Daerah  
Kabupaten Polewali Mandar  
Tahun 2022**

Unit Organisasi : 3.25.0.00.0.00.28.0000 Dinas Kelautan dan Perikanan  
Sub Unit Organisasi : 3.25.0.00.0.00.28.0000 Dinas Kelautan dan Perikanan

Kode	Urusan/ Bidang Urusan/ Program/ Kegiatan/ Sub Kegiatan	Indikator Kinerja			Rencana Tahun 2022								Catatan Penting	Prakiraan Maju Rencana Tahun 2023					
		Capaian Program	Keluaran Sub Kegiatan	Hasil Kegiatan	Lokasi Output Kegiatan	Target Capaian Kinerja				Pagu Indikatif (Rp.)		Sumber Dana		Target Capaian Kinerja		Kebutuhan Dana/ Pagu Indikatif (Rp.)			
						Program		Keluaran Sub Kegiatan		Hasil Kegiatan				Sebelum	Sesudah		Tolok Ukur	Target	
						Sebelum	Sesudah	Sebelum	Sesudah	Sebelum	Sesudah								
3 2 5 0 1 8 1	2.0 0 1	2.0 0 1	Penyediaan Jasa Surat Menyurat	Indeks kepuasan masyarakat (IKM); Predikat Sistem Akuntabilitas Kinerja Instansi Pemerintah (SAKIP) perangkat daerah; Opini Pengelolaan Keuangan perangkat daerah	Persentase surat masuk dan keluar yang dikelola	Persentase Tagihan Jasa Penunjang Urusan Perangkat Daerah	Kab. Polewali Mandar, Polewali, Lantora	Sangat Baik; BB; WTP Indeks; Predikat	Sangat Baik; BB; WTP Indeks; Predikat	100 Persen	100 Persen	100 Persen	100 Persen	123,928,200	123,955,000	Dana Transfer Umum-Dana Alokasi Umum	Indeks kepuasan masyarakat (IKM); Predikat Sistem Akuntabilitas Kinerja Instansi Pemerintah (SAKIP) perangkat daerah; Opini Pengelolaan Keuangan perangkat daerah	Sangat Baik; BB; WTP Indeks; Predikat	40,000,000
3 2 5 0 1 8 2	2.0 0 2	2.0 0 2	Penyediaan Jasa Komunikasi, Sumber Daya Air dan Listrik	Indeks kepuasan masyarakat (IKM); Predikat Sistem Akuntabilitas Kinerja Instansi Pemerintah (SAKIP) perangkat daerah; Opini Pengelolaan Keuangan perangkat daerah	Jumlah tagihan jasa komunikasi, Sumber Daya Air dan Listrik yang dibutuhkan	Persentase Tagihan Jasa Penunjang Urusan Perangkat Daerah	Kab. Polewali Mandar, Polewali, Lantora	Sangat Baik; BB; WTP Indeks; Predikat	Sangat Baik; BB; WTP Indeks; Predikat	12 bulan	12 bulan	100 Persen	100 Persen	21,423,600	21,423,600	Dana Transfer Umum-Dana Alokasi Umum	Indeks kepuasan masyarakat (IKM); Predikat Sistem Akuntabilitas Kinerja Instansi Pemerintah (SAKIP) perangkat daerah; Opini Pengelolaan Keuangan perangkat daerah	Sangat Baik; BB; WTP Indeks; Predikat	25,000,000
3 2 5 0 1 09	2.0 0 2	2.0 0 2	<b>Pemeliharaan Barang Milik Daerah Penunjang Urusan Pemerintahan Daerah</b>											<b>67,601,800</b>	<b>63,608,350</b>			<b>92,000,000</b>	
3 2 5 0 1 9 2	2.0 0 2	2.0 0 2	Penyediaan Jasa Pemeliharaan, Biaya Pemeliharaan, Pajak, dan Perizinan Kendaraan Dinas Operasional atau Lapangan	Indeks kepuasan masyarakat (IKM); Predikat Sistem Akuntabilitas Kinerja Instansi Pemerintah (SAKIP) perangkat daerah; Opini Pengelolaan Keuangan perangkat daerah	Jumlah dan Kendaraan perorangan dinas atau kendaraan jabatan yang dibayarkan jasa pemeliharaan, biaya pemeliharaan dan pajak kendaraan	Persentase Pemeliharaan Barang Milik Daerah	Kab. Polewali Mandar, Polewali, Lantora	Sangat Baik; BB; WTP Indeks; Predikat	Sangat Baik; BB; WTP Indeks; Predikat	28 unit	28 unit	100 Persen	100 Persen	64,601,800	60,608,350	Dana Transfer Umum-Dana Alokasi Umum	Indeks kepuasan masyarakat (IKM); Predikat Sistem Akuntabilitas Kinerja Instansi Pemerintah (SAKIP) perangkat daerah; Opini Pengelolaan Keuangan perangkat daerah	Sangat Baik; BB; WTP Indeks; Predikat	50,000,000



**Perubahan Program dan Kegiatan Perangkat Daerah  
Kabupaten Polewali Mandar  
Tahun 2022**

Unit Organisasi : 3.25.0.00.0.00.28.0000 Dinas Kelautan dan Perikanan  
Sub Unit Organisasi : 3.25.0.00.0.00.28.0000 Dinas Kelautan dan Perikanan

Kode	Urusan/ Bidang Urusan/ Program/ Kegiatan/ Sub Kegiatan	Indikator Kinerja			Rencana Tahun 2022								Catatan Penting	Prakiraan Maju Rencana Tahun 2023				
		Capaian Program	Keluaran Sub Kegiatan	Hasil Kegiatan	Lokasi Output Kegiatan	Target Capaian Kinerja				Pagu Indikatif (Rp.)		Sumber Dana		Target Capaian Kinerja		Kebutuhan Dana/ Pagu Indikatif (Rp.)		
						Program		Keluaran Sub Kegiatan		Hasil Kegiatan				Sebelum	Sesudah		Tolok Ukur	Target
						Sebelum	Sesudah	Sebelum	Sesudah	Sebelum	Sesudah							
3 2 5 0 1 9 2 0 9	Pemeliharaan/Rehabilitasi Gedung Kantor dan Bangunan Lainnya	Indeks kepuasan masyarakat (IKM); Predikat Sistem Akuntabilitas Kinerja Instansi Pemerintah (SAKIP) perangkat daerah; Opini Pengelolaan Keuangan perangkat daerah	Jumlah Gedung Kantor dan Bangunan Lainnya yang mengalami Pemeliharaan/Rehabilitasi	Persentase Pemeliharaan Barang Milik Daerah	Kab. Polewali Mandar, Polewali, Lantora	Sangat Baik; BB; WTP Indeks; Predikat	Sangat Baik; BB; WTP Indeks; Predikat	3 Unit	3 Unit	100 Persen	100 Persen	0	0	Dana Transfer Umum-Dana Alokasi Umum	Indeks kepuasan masyarakat (IKM); Predikat Sistem Akuntabilitas Kinerja Instansi Pemerintah (SAKIP) perangkat daerah; Opini Pengelolaan Keuangan perangkat daerah	Sangat Baik; BB; WTP Indeks; Predikat	30,000,000	
3 2 5 0 1 9 2 0 0	Pemeliharaan/Rehabilitasi Sarana dan Prasarana Gedung Kantor atau Bangunan Lainnya	Indeks kepuasan masyarakat (IKM); Predikat Sistem Akuntabilitas Kinerja Instansi Pemerintah (SAKIP) perangkat daerah; Opini Pengelolaan Keuangan perangkat daerah	Jumlah Unit sarana dan prasarana gedung kantor yang dipelihara	Persentase Pemeliharaan Barang Milik Daerah	Kab. Polewali Mandar, Polewali, Lantora	Sangat Baik; BB; WTP Indeks; Predikat	Sangat Baik; BB; WTP Indeks; Predikat	6 unit	6 unit	100 Persen	100 Persen	3,000,000	3,000,000	Dana Transfer Umum-Dana Alokasi Umum	Indeks kepuasan masyarakat (IKM); Predikat Sistem Akuntabilitas Kinerja Instansi Pemerintah (SAKIP) perangkat daerah; Opini Pengelolaan Keuangan perangkat daerah	Sangat Baik; BB; WTP Indeks; Predikat	12,000,000	
3 2 5 0 3	<b>PROGRAM PENGELOLAAN PERIKANAN TANGKAP</b>											2,945,368,500	2,985,088,500		1,870,000,000			
3 2 5 0 3	<b>Pengelolaan Penangkapan Ikan di Wilayah Sungai, Danau, Waduk, Rawa, dan Genangan Air Lainnya yang dapat Diusahakan dalam 1 (satu) Daerah Kabupaten/ Kota</b>											2,904,102,900	2,943,822,900		1,835,000,000			
3 2 5 0 3 1 1	Penyediaan Data dan Informasi Sumber Daya Ikan	Jumlah total produksi perikanan tangkap	Jumlah dokumen sumberdaya perikanan tangkap yang tersedia	Jumlah kelompok nelayan yang mempunyai sarana dan prasarana tangkap	Kab. Polewali Mandar, Polewali, Lantora	25.889 Ton, Orang	25.889 Ton, Orang	1 Dokumen	1 Dokumen	40 Klp	40 Klp	0	0	Dana Transfer Umum-Dana Alokasi Umum	Jumlah total produksi perikanan tangkap	25.889 Ton, Orang	35,000,000	
3 2 5 0 3 1 2	Penyediaan Prasarana Usaha Perikanan Tangkap	Jumlah total produksi perikanan tangkap	Jumlah jenis prasarana usaha perikanan tangkap yang tersedia	Jumlah kelompok nelayan yang mempunyai sarana dan prasarana tangkap	Kab. Polewali Mandar, Semua Kecamatan, Semua Kelurahan	25.889 Ton, Orang	25.889 Ton, Orang	6 Jenis	6 Jenis	40 Klp	40 Klp	2,411,478,000	2,411,478,000	Dana Transfer Umum-Dana Alokasi Umum DAK Fisik-Bidang Kelautan dan Perikanan-Penugasan	Jumlah total produksi perikanan tangkap	25.889 Ton, Orang	1,500,000,000	

**Perubahan Program dan Kegiatan Perangkat Daerah  
Kabupaten Polewali Mandar  
Tahun 2022**

Unit Organisasi : 3.25.0.00.0.00.28.0000 Dinas Kelautan dan Perikanan  
Sub Unit Organisasi : 3.25.0.00.0.00.28.0000 Dinas Kelautan dan Perikanan

Kode	Urusan/ Bidang Urusan/ Program/ Kegiatan/ Sub Kegiatan	Indikator Kinerja			Rencana Tahun 2022								Catatan Penting	Prakiraan Maju Rencana Tahun 2023				
		Capaian Program	Keluaran Sub Kegiatan	Hasil Kegiatan	Lokasi Output Kegiatan	Target Capaian Kinerja						Pagu Indikatif (Rp.)		Sumber Dana	Target Capaian Kinerja		Kebutuhan Dana/ Pagu Indikatif (Rp.)	
						Program		Keluaran Sub Kegiatan		Hasil Kegiatan					Tolok Ukur	Target		
						Sebelum	Sesudah	Sebelum	Sesudah	Sebelum	Sesudah	Sebelum						Sesudah
320020035313	Penjaminan Ketersediaan Sarana Usaha Perikanan Tangkap	Jumlah total produksi perikanan tangkap	Jumlah jenis sarana usaha perikanan tangkap yang tersedia Jumlah Nelayan yang mengikuti pelatihan Navigasi GPS dan Fishfinder	Jumlah kelompok nelayan yang mempunyai sarana dan prasarana tangkap	Kab. Polewali Mandar, Semua Kecamatan, Semua Kelurahan	25.889 Ton, Orang	25.889 Ton, Orang	2 Jenis 50 Orang	2 Jenis 50 Orang	40 Klp	40 Klp	492,624,900	532,344,900	Dana Transfer Umum-Dana Alokasi Umum	Jumlah total produksi perikanan tangkap	25.889 Ton, Orang	300,000,000	
320020303	<b>Pengelolaan dan Penyelenggaraan Tempat Pelelangan Ikan (TPI)</b>											41,265,600	41,265,600		35,000,000			
3200203032	Pelayanan Penyelenggaraan Tempat Pelelangan Ikan (TPI)	Jumlah total produksi perikanan tangkap	Jumlah Unit Sarana Penunjang/ Pendukung PPI/ TPI yang dipelihara	Operasional pelayanan Tempat Pelelangan Ikan	Kab. Polewali Mandar, Polewali, Lantora	25.889 Ton, Orang	25.889 Ton, Orang	10 unit	10 unit	12 bulan	12 bulan	41,265,600	41,265,600	Dana Transfer Umum-Dana Alokasi Umum	Jumlah total produksi perikanan tangkap	25.889 Ton, Orang	35,000,000	
3200204	<b>PROGRAM PENGELOLAAN PERIKANAN BUDIDAYA</b>											1,272,128,200	1,232,721,150		1,250,000,000			
320020402	<b>Pemberdayaan Pembudi Daya Ikan Kecil</b>											326,680,900	326,680,900		300,000,000			
3200204021	Pengembangan Kapasitas Pembudi Daya Ikan Kecil	Jumlah total produksi perikanan budidaya	Jumlah jenis sarana/prasarana pembudidayaan ikan	Jumlah kelompok pembudidaya ikan kecil	Kab. Polewali Mandar, Semua Kecamatan, Semua Kelurahan	33.525 TON	33.525 TON	5 Jenis	5 Jenis	40 Klp	40 Klp	326,680,900	326,680,900	Dana Transfer Umum-Dana Alokasi Umum	Jumlah total produksi perikanan budidaya	33.525 TON	50,000,000	
3200204022	Pelaksanaan Fasilitas Pembentukan dan Pengembangan Kelembagaan Pembudi Daya Ikan Kecil	Jumlah total produksi perikanan budidaya	Jumlah kelompok usaha perikanan budidaya yang ditingkatkan kapasitasnya	Jumlah kelompok pembudidaya ikan kecil	Kab. Polewali Mandar, Semua Kecamatan, Semua Kelurahan	33.525 TON	33.525 TON	30 Klp	30 Klp	40 Klp	40 Klp	0	0	Dana Transfer Umum-Dana Alokasi Umum	Jumlah total produksi perikanan budidaya	33.525 TON	250,000,000	
320020403	<b>Penerbitan Tanda Daftar bagi Pembudi Daya Ikan Kecil (TDPIK) dalam 1 (satu) Daerah Kabupaten/Kota</b>											0	0		50,000,000			
3200204031	Penetapan Persyaratan dan Prosedur Penerbitan Tanda Daftar bagi Pembudidayaan Ikan Kecil (TDPIK) dalam 1 (satu) Daerah Kabupaten/Kota	Jumlah total produksi perikanan budidaya	Jumlah benih bandeng yang tersedia	Jumlah pelayanan teknis perbenihan	Kab. Polewali Mandar, Polewali, Lantora	33.525 TON	33.525 TON	23900 ekor	23900 ekor	2 UPTD	2 UPTD	0	0	Dana Transfer Umum-Dana Alokasi Umum	Jumlah total produksi perikanan budidaya	33.525 TON	50,000,000	
320020404	<b>Pengelolaan Pembudidayaan Ikan</b>											945,447,300	906,040,250		900,000,000			

**Perubahan Program dan Kegiatan Perangkat Daerah  
Kabupaten Polewali Mandar  
Tahun 2022**

Unit Organisasi : 3.25.0.00.0.00.28.0000 Dinas Kelautan dan Perikanan  
Sub Unit Organisasi : 3.25.0.00.0.00.28.0000 Dinas Kelautan dan Perikanan

Kode	Urusan/ Bidang Urusan/ Program/ Kegiatan/ Sub Kegiatan	Indikator Kinerja			Rencana Tahun 2022								Catatan Penting	Prakiraan Maju Rencana Tahun 2023						
		Capaian Program	Keluaran Sub Kegiatan	Hasil Kegiatan	Lokasi Output Kegiatan	Target Capaian Kinerja						Pagu Indikatif (Rp.)		Sumber Dana	Target Capaian Kinerja		Kebutuhan Dana/ Pagu Indikatif (Rp.)			
						Program		Keluaran Sub Kegiatan		Hasil Kegiatan		Sebelum			Sesudah	Sebelum		Sesudah	Tolok Ukur	Target
						Sebelum	Sesudah	Sebelum	Sesudah	Sebelum	Sesudah									
320020041	Penyediaan Data dan Informasi Pembudidayaan Ikan dalam 1 (satu) Daerah Kabupaten/Kota	Jumlah total produksi perikanan budidaya	Jumlah dokumen sumberdaya perikanan budidaya yang tersedia	Jumlah kelompok pengelola budidaya ikan	Kab. Polewali Mandar, Polewali, Lantora	33.525 TON	33.525 TON	1 Dokumen	1 Dokumen	70 Klp	70 Klp	0	0	Dana Transfer Umum-Dana Alokasi Umum	Jumlah total produksi perikanan budidaya	33.525 TON	50,000,000			
320020042	Penyediaan Prasarana Pembudidayaan Ikan dalam 1 (satu) Daerah Kabupaten/Kota	Jumlah total produksi perikanan budidaya	Jumlah jenis sarana dan prasarana pembudidayaan ikan	Jumlah kelompok pengelola budidaya ikan	Kab. Polewali Mandar, Polewali, Lantora	33.525 TON	33.525 TON	5 jenis	5 jenis	70 Klp	70 Klp	850,429,500	811,022,450	Dana Transfer Umum-Dana Alokasi Umum DAK Fisik-Bidang Kelautan dan Perikanan-Penugasan	Jumlah total produksi perikanan budidaya	33.525 TON	500,000,000			
320020045	Pembinaan dan Pemantauan Pembudidayaan Ikan di Darat	Jumlah total produksi perikanan budidaya	Jumlah jenis Sarana/prasarana percontohan budidaya perikanan	Jumlah kelompok pengelola budidaya ikan	Kab. Polewali Mandar, Polewali, Lantora	33.525 TON	33.525 TON	2 jenis	2 jenis	70 Klp	70 Klp	95,017,800	95,017,800	Dana Transfer Umum-Dana Alokasi Umum	Jumlah total produksi perikanan budidaya	33.525 TON	350,000,000			
32002006	<b>PROGRAM PENGOLAHAN DAN PEMASARAN HASIL PERIKANAN</b>											<b>354,815,800</b>	<b>354,815,800</b>			<b>320,000,000</b>				
32002002	<b>Pembinaan Mutu dan Keamanan Hasil Perikanan Bagi Usaha Pengolahan dan Pemasaran Skala Mikro dan Kecil</b>											<b>209,053,000</b>	<b>209,053,000</b>			<b>170,000,000</b>				
32002001	Pelaksanaan Bimbingan dan Penerapan Persyaratan atau Standar pada Usaha Pengolahan dan Pemasaran Skala Mikro dan Kecil	Persentase pertumbuhan usaha pengolahan dan pemasaran hasil perikanan	Jumlah tempat usaha yang direhabilitasi	Jumlah produk hasil perikanan yang berdaya saing	Kab. Polewali Mandar, Semua Kecamatan, Semua Kelurahan	45,00 %	45,00 %	1 paket	1 paket	2 Produk	2 Produk	209,053,000	209,053,000	DAK Fisik-Bidang Kelautan dan Perikanan-Penugasan	Persentase pertumbuhan usaha pengolahan dan pemasaran hasil perikanan	45,00 %	170,000,000			
32002003	<b>Penyediaan dan Penyaluran Bahan Baku Industri Pengolahan Ikan dalam 1 (satu) Daerah Kabupaten/ Kota</b>											<b>145,762,800</b>	<b>145,762,800</b>			<b>150,000,000</b>				
32002003	Peningkatan Ketersediaan Ikan untuk Konsumsi dan Usaha Pengolahan dalam 1 (satu) Daerah Kabupaten/Kota	Persentase pertumbuhan usaha pengolahan dan pemasaran hasil perikanan	Jumlah Jenis Usaha Pengolahan Ikan Yang Dikembangkan	Jumlah kelompok usaha pengolahan perikanan yang berkembang	Kab. Polewali Mandar, Semua Kecamatan, Semua Kelurahan	45,00 %	45,00 %	3 Jenis	3 Jenis	6 Klp	6 Klp	145,762,800	145,762,800	Dana Transfer Umum-Dana Alokasi Umum	Persentase pertumbuhan usaha pengolahan dan pemasaran hasil perikanan	45,00 %	110,000,000			
32002003	Pemberian Fasilitas bagi Pelaku Usaha Perikanan Skala Mikro dan Kecil dalam 1 (satu) Daerah Kabupaten/Kota	Persentase pertumbuhan usaha pengolahan dan pemasaran hasil perikanan	Jumlah kelompok usaha pengolahan ikan yang difasilitasi	Jumlah kelompok usaha pengolahan perikanan yang berkembang	Kab. Polewali Mandar, Semua Kecamatan, Semua Kelurahan	45,00 %	45,00 %	3 Kelompok	3 Kelompok	6 Klp	6 Klp	0	0	Dana Transfer Umum-Dana Alokasi Umum	Persentase pertumbuhan usaha pengolahan dan pemasaran hasil perikanan	45,00 %	40,000,000			
<b>TOTAL</b>												<b>8,864,232,773</b>	<b>8,797,483,859</b>			<b>7,594,650,000</b>				

**Perubahan Program dan Kegiatan Perangkat Daerah  
Kabupaten Polewali Mandar  
Tahun 2022**

Unit Organisasi : 3.27.2.09.0.00.27.0000 Dinas Pertanian dan Pangan  
Sub Unit Organisasi : 3.27.2.09.0.00.27.0000 Dinas Pertanian dan Pangan

Kode	Urusan/ Bidang Urusan/ Program/ Kegiatan/ Sub Kegiatan	Indikator Kinerja			Rencana Tahun 2022								Catatan Penting	Prakiraan Maju Rencana Tahun 2023									
		Capaian Program	Keluaran Sub Kegiatan	Hasil Kegiatan	Lokasi Output Kegiatan	Target Capaian Kinerja				Pagu Indikatif (Rp.)		Sumber Dana		Target Capaian Kinerja		Kebutuhan Dana/ Pagu Indikatif (Rp.)							
						Program		Keluaran Sub Kegiatan		Hasil Kegiatan				Sebelum	Sesudah		Tolok Ukur	Target					
						Sebelum	Sesudah	Sebelum	Sesudah	Sebelum	Sesudah												
2		<b>URUSAN PEMERINTAHAN WAJIB YANG TIDAK BERKAITAN DENGAN PELAYANAN DASAR</b>																					
2	0	<b>URUSAN PEMERINTAHAN BIDANG PANGAN</b>															1,370,000,200						
2	0	<b>PROGRAM PENGELOLAAN SUMBER DAYA EKONOMI UNTUK KEDAULATAN DAN KEMANDIRIAN PANGAN</b>															500,000,000						
2	0	<b>2.01 Penyediaan Infrastruktur dan Seluruh Pendukung Kemandirian Pangan sesuai Kewenangan Daerah Kabupaten/Kota</b>															500,000,000						
2	0	0	2.0	0	1	1	Penyediaan Infrastruktur Lumbung Pangan	Angka ketersediaan pangan perkapita	Jumlah lumbung pangan yang terbangun	Jumlah total Lumbung Pangan Masyarakat	Kab. Polewali Mandar, Campalagian, Parappe Kab. Polewali Mandar, Luyo, Mapili Barat	2.928 Kkal/Kap/Hari	2.928 Kkal/Kap/Hari	2 unit	2 unit	10 Unit	10 Unit	1,900,000,000	1,900,000,000	Dana Transfer Khusus - Dana Alokasi Khusus Fisik	Angka ketersediaan pangan perkapita	2.928 Kkal/Kap/Hari	450,000,000
2	0	0	2.0	0	2	2	Penyediaan Infrastruktur Lantai Jemur	Angka ketersediaan pangan perkapita	Jumlah lantai jemur yang terbangun	Jumlah total Lumbung Pangan Masyarakat	Kab. Polewali Mandar, Campalagian, Parappe Kab. Polewali Mandar, Luyo, Mapili Barat	2.928 Kkal/Kap/Hari	2.928 Kkal/Kap/Hari	2 unit	2 unit	10 Unit	10 Unit	100,000,000	100,000,000	Dana Transfer Khusus - Dana Alokasi Khusus Fisik	Angka ketersediaan pangan perkapita	2.928 Kkal/Kap/Hari	50,000,000
2	0	<b>PROGRAM PENINGKATAN DIVERSIFIKASI DAN KETAHANAN PANGAN MASYARAKAT</b>															789,776,100						
2	0	<b>2.01 Penyediaan dan Penyaluran Pangan Pokok atau Pangan Lainnya sesuai dengan Kebutuhan Daerah Kabupaten/Kota dalam rangka Stabilisasi Pasokan dan Harga Pangan</b>															8,000,000						
2	0	0	2.0	0	1	1	Penyediaan Informasi Harga Pangan dan Neraca Bahan Makanan	Skor PPH Konsumsi; Skor PPH Ketersediaan	Jumlah Publikasi Harga Pangan dan Neraca Bahan Makanan	Jumlah Pangan Pokok yang tersedia dan terdistribusi	Kab. Polewali Mandar, Semua Kecamatan, Semua Kelurahan Kab. Polewali Mandar, Wonomulyo, Semua Kelurahan Kab. Polewali Mandar, Polewali, Semua Kelurahan	89;96 Skor	89;96 Skor	12 Bulan	12 Bulan	53 Ton	53 Ton	14,538,100	14,538,100	Dana Transfer Umum-Dana Alokasi Umum	Skor PPH Konsumsi; Skor PPH Ketersediaan	89;96 Skor	8,000,000
2	0	<b>2.02 Pengelolaan dan Keseimbangan Cadangan Pangan Kabupaten/Kota</b>															200,000,000						
2	0	0	2.0	0	3	3	Pengadaan Cadangan Pangan Pemerintah Kabupaten/Kota	Skor PPH Komsumsi ; Skor PPH Ketersediaan	Jumlah cadangan pangan Pemerintah Kabupaten	Jumlah cadangan pangan Pemerintah Kabupaten	Kab. Polewali Mandar, Campalagian, Parappe Kab. Polewali Mandar, Luyo, Mapili Barat	89;98 Skor	89;98 Skor	22 Ton	44 Ton	22 ton	22 ton	199,998,000	199,998,000	Dana Transfer Umum - Dana Alokasi Umum	Skor PPH Komsumsi ; Skor PPH Ketersediaan	89;98 Skor	200,000,000

**Perubahan Program dan Kegiatan Perangkat Daerah  
Kabupaten Polewali Mandar  
Tahun 2022**

Unit Organisasi : 3.27.2.09.0.00.27.0000 Dinas Pertanian dan Pangan  
Sub Unit Organisasi : 3.27.2.09.0.00.27.0000 Dinas Pertanian dan Pangan

Kode	Urusan/ Bidang Urusan/ Program/ Kegiatan/ Sub Kegiatan	Indikator Kinerja			Rencana Tahun 2022								Catatan Penting	Prakiraan Maju Rencana Tahun 2023				
		Capaian Program	Keluaran Sub Kegiatan	Hasil Kegiatan	Lokasi Output Kegiatan	Target Capaian Kinerja				Pagu Indikatif (Rp.)		Sumber Dana		Target Capaian Kinerja		Kebutuhan Dana/ Pagu Indikatif (Rp.)		
						Program		Keluaran Sub Kegiatan		Hasil Kegiatan				Sebelum	Sesudah		Tolok Ukur	Target
						Sebelum	Sesudah	Sebelum	Sesudah	Sebelum	Sesudah							
209304		<b>Pelaksanaan Pencapaian Target Konsumsi Pangan Perkapita/Tahun sesuai dengan Angka Kecukupan Gizi</b>								<b>294,773,800</b>	<b>294,773,800</b>				<b>581,776,100</b>			
209341	Penyusunan dan Penetapan Target Konsumsi Pangan per Kapita per Tahun	Skor PPH Konsumsi; Skor PPH Ketersediaan	Jumlah dokumen data konsumsi pangan per kapita per tahun	Jumlah Konsumsi Pangan Perkapita/ Tahun	Kab. Polewali Mandar, Campalagian, Panyampa Kab. Polewali Mandar, Campalagian, Parappe Kab. Polewali Mandar, Campalagian, Botto Kab. Polewali Mandar, Wonomulyo, Sidorejo Kab. Polewali Mandar, Wonomulyo, Sumberejo Kab. Polewali Mandar, Wonomulyo, Bumiayu Kab. Polewali Mandar, Polewali, Wattang Kab. Polewali Mandar, Polewali, Sulewatang Kab. Polewali Mandar, Polewali, Madate Kab. Polewali Mandar, Binuang, Tonyaman Kab. Polewali Mandar, Binuang, Batetangnga Kab. Polewali Mandar, Binuang, Mammi Kab. Polewali Mandar, Luyo, Mambu Kab. Polewali Mandar, Luyo, Tenggeling Kab. Polewali Mandar, Luyo, Mapili Barat	89;96 Skor	89;96 Skor	1 Dokumen	1 Dokumen	369545.14 g/Kapita/Tahun	369714 g/Kapita/Tahun	42,773,800	42,773,800	Dana Transfer Umum-Dana Alokasi Umum	Skor PPH Konsumsi; Skor PPH Ketersediaan	89;96 Skor	21,776,100	

Perubahan Program dan Kegiatan Perangkat Daerah Kabupaten Polewali Mandar Tahun 2022																		
Unit Organisasi : 3.27.2.09.0.00.27.0000 Dinas Pertanian dan Pangan																		
Sub Unit Organisasi : 3.27.2.09.0.00.27.0000 Dinas Pertanian dan Pangan																		
Kode	Urusan/ Bidang Urusan/ Program/ Kegiatan/ Sub Kegiatan	Capaian Program	Indikator Kinerja Keluaran Sub Kegiatan	Hasil Kegiatan	Lokasi Output Kegiatan	Rencana Tahun 2022						Sumber Dana	Catatan Penting	Prakiraan Maju Rencana Tahun 2023				
						Target Capaian Kinerja		Pagu Indikatif (Rp.)		Target Capaian Kinerja	Kebutuhan Dana/ Pagu Indikatif (Rp.)							
						Program		Keluaran Sub Kegiatan						Hasil Kegiatan				
						Sebelum	Sesudah	Sebelum	Sesudah					Sebelum	Sesudah	Sebelum	Sesudah	Tolok Ukur
					Kab. Polewali Mandar, Balanipa, Tamanggalle Kab. Polewali Mandar, Balanipa, Pambusuang Kab. Polewali Mandar, Balanipa, Bala Kab. Polewali Mandar, Matakali, Matakali Kab. Polewali Mandar, Matakali, Tonrolima Kab. Polewali Mandar, Matakali, Indomakkombong Kab. Polewali Mandar, Allu, Mombi Kab. Polewali Mandar, Allu, Saragian Kab. Polewali Mandar, Allu, Alu Kab. Polewali Mandar, Bulu, Pulliwa Kab. Polewali Mandar, Bulu, Sepporraki Kab. Polewali Mandar, Bulu, Ihing													
209342	Pemberdayaan Masyarakat dalam Penganekaragaman Konsumsi Pangan Berbasis Sumber Daya Lokal	Skor PPH Konsumsi; Skor PPH Ketersediaan	Jumlah Kelompok Tani yang mengembangkan tanaman pekarangan	Jumlah Konsumsi Pangan Perkapita/ Tahun	Kab. Polewali Mandar, Balanipa, Bala Kab. Polewali Mandar, Balanipa, Lego	89;96 Skor	89;96 Skor	8 Klp	8 Klp	369545.14 g/Kapita/2022	369545.14 g/Kapita/2023	252,000,000	252,000,000	Dana Transfer Umum-Dana Alokasi Umum Dana Transfer Khusus - Dana Alokasi Khusus Non Fisik	Skor PPH Konsumsi; Skor PPH Ketersediaan	89;96 Skor	560,000,000	
2094	<b>PROGRAM PENANGANAN KERAWANAN PANGAN</b>											<b>53,561,400</b>	<b>53,561,400</b>		<b>80,224,100</b>			
209401	<b>Penyusunan Peta Kerentanan dan Ketahanan Pangan Kecamatan</b>											<b>14,521,900</b>	<b>14,521,900</b>		<b>16,000,000</b>			
209411	Penyusunan, Pemutakhiran dan Analisis Peta Ketahanan dan Kerentanan Pangan	Jumlah desa/kelurahan rawan pangan	Jumlah dokumen peta kerentanan dan ketahanan pangan kecamatan	Jumlah dokumen peta kerentanan dan ketahanan pangan Kecamatan	Kab. Polewali Mandar, Semua Kecamatan, Semua Kelurahan	44 desa/kel	44 desa/kel	1 Dokumen	1 Dokumen	1 Dokumen	1 Dokumen	14,521,900	14,521,900	Dana Transfer Umum-Dana Alokasi Umum	Jumlah desa/kelurahan rawan pangan	44 desa/kel	16,000,000	



**Perubahan Program dan Kegiatan Perangkat Daerah  
Kabupaten Polewali Mandar  
Tahun 2022**

Unit Organisasi : 3.27.2.09.0.00.27.0000 Dinas Pertanian dan Pangan  
Sub Unit Organisasi : 3.27.2.09.0.00.27.0000 Dinas Pertanian dan Pangan

Kode	Urusan/ Bidang Urusan/ Program/ Kegiatan/ Sub Kegiatan	Indikator Kinerja			Rencana Tahun 2022								Catatan Penting	Prakiraan Maju Rencana Tahun 2023				
		Capaian Program	Keluaran Sub Kegiatan	Hasil Kegiatan	Lokasi Output Kegiatan	Target Capaian Kinerja						Pagu Indikatif (Rp.)		Sumber Dana	Target Capaian Kinerja		Kebutuhan Dana/ Pagu Indikatif (Rp.)	
						Program		Keluaran Sub Kegiatan		Hasil Kegiatan					Tolok Ukur	Target		
						Sebelum	Sesudah	Sebelum	Sesudah	Sebelum	Sesudah	Sebelum						Sesudah
3 2 7 0 1		PROGRAM PENUNJANG URUSAN PEMERINTAHAN DAERAH KABUPATEN/KOTA											21,284,635,420	20,890,598,246			24,264,590,884	
3 2 7 0 1 01		Perencanaan, Penganggaran, dan Evaluasi Kinerja Perangkat Daerah											27,580,600	27,580,600			2,269,375,000	
3 2 7 0 1 1 1	2.0 0 1 1	Penyusunan Dokumen Perencanaan Perangkat Daerah	Persenase PNS perangkat daerah yang berkinerja baik Persentase dokumen perencanaan perangkat daerah yang disusun sesuai standar dan tepat waktu Persentase pelaporan perangkat daerah sesuai standar dan tepat waktu Persentase penyampaian laporan aset sesuai standar dan tepat waktu Persentase penyampaian laporan keuangan sesuai standar dan tepat waktu Persentase penyampaian SPM sesuai standar dan tepat waktu Persentase sarana dan prasarana kantor kondisi baik Persentase tertib ketatausahaan kantor	Jumlah dokumen Rencana Kerja (RENJA) Perangkat Daerah sesuai standar dan tepat waktu	Jumlah Dokumen Perencanaan, Penganggaran, dan Evaluasi Kinerja Perangkat Daerah	Kab. Polewali Mandar, Semua Kecamatan, Semua Kelurahan	85 Persen 100 Persen 96 Persen 97,78 Persen 100 Persen 95,56 Persen 77 Persen 80 Persen	85 Persen 100 Persen 96 Persen 97,78 Persen 100 Persen 95,56 Persen 77 Persen 80 Persen	1 Dokumen	1 Dokumen	3 Dokumen	3 Dokumen	2,224,800	2,224,800	PENDAPATAN ASLI DAERAH (PAD)	Persenase PNS perangkat daerah yang berkinerja baik Persentase dokumen perencanaan perangkat daerah yang disusun sesuai standar dan tepat waktu Persentase pelaporan perangkat daerah sesuai standar dan tepat waktu Persentase penyampaian laporan aset sesuai standar dan tepat waktu Persentase penyampaian laporan keuangan sesuai standar dan tepat waktu Persentase penyampaian SPM sesuai standar dan tepat waktu Persentase sarana dan prasarana kantor kondisi baik Persentase tertib ketatausahaan kantor	85 Persen 100 Persen 96 Persen 97,78 Persen 100 Persen 95,56 Persen 77 Persen 80 Persen	2,425,000



**Perubahan Program dan Kegiatan Perangkat Daerah  
Kabupaten Polewali Mandar  
Tahun 2022**

Unit Organisasi : 3.27.2.09.0.00.27.0000 Dinas Pertanian dan Pangan  
Sub Unit Organisasi : 3.27.2.09.0.00.27.0000 Dinas Pertanian dan Pangan

Kode	Urusan/ Bidang Urusan/ Program/ Kegiatan/ Sub Kegiatan	Indikator Kinerja			Rencana Tahun 2022										Catatan Penting	Prakiraan Maju Rencana Tahun 2023															
		Capaian Program	Keluaran Sub Kegiatan	Hasil Kegiatan	Lokasi Output Kegiatan	Target Capaian Kinerja						Pagu Indikatif (Rp.)		Sumber Dana		Target Capaian Kinerja		Kebutuhan Dana/ Pagu Indikatif (Rp.)													
						Program		Keluaran Sub Kegiatan		Hasil Kegiatan		Sebelum	Sesudah			Sebelum	Sesudah		Tolok Ukur	Target											
						Sebelum	Sesudah	Sebelum	Sesudah	Sebelum	Sesudah																				
3	202007112	Koordinasi dan Penyusunan Dokumen RKA- SKPD	Jumlah Dokumen RKA/DPA Pokok Perangkat Daerah	Jumlah Dokumen Perencanaan, Panganggaran, dan Evaluasi Kinerja Perangkat Daerah	Kab. Polewali Mandar, Semua Kecamatan, Semua Kelurahan	85 Persen	85 Persen	100 Persen	100 Persen	96 Persen	96 Persen	97,78 Persen	97,78 Persen	100 Persen	100 Persen	95,56 Persen	95,56 Persen	77 Persen	77 Persen	80 Persen	80 Persen	19,505,800	19,505,800	PENDAPATAN ASLI DAERAH (PAD)	Persenase PNS perangkat daerah yang berkinerja baik Persentase dokumen perencanaan perangkat daerah yang disusun sesuai standar dan tepat waktu Persentase pelaporan perangkat daerah sesuai standar dan tepat waktu Persentase penyampaian laporan aset sesuai standar dan tepat waktu Persentase penyampaian laporan keuangan sesuai standar dan tepat waktu Persentase penyampaian SPM sesuai standar dan tepat waktu Persentase sarana dan prasarana kantor kondisi baik Persentase tertib ketatausahaan kantor	85 Persen 100 Persen 96 Persen 97,78 Persen 100 Persen 95,56 Persen 77 Persen 80 Persen	85 Persen 100 Persen 96 Persen 97,78 Persen 100 Persen 95,56 Persen 77 Persen 80 Persen	1 Dokumen 1 Dokumen 3 Dokumen 3 Dokumen	19,505,800	19,505,800	16,950,000





**Perubahan Program dan Kegiatan Perangkat Daerah  
Kabupaten Polewali Mandar  
Tahun 2022**

Unit Organisasi : 3.27.2.09.0.00.27.0000 Dinas Pertanian dan Pangan  
Sub Unit Organisasi : 3.27.2.09.0.00.27.0000 Dinas Pertanian dan Pangan

Kode	Urusan/ Bidang Urusan/ Program/ Kegiatan/ Sub Kegiatan	Indikator Kinerja			Rencana Tahun 2022										Catatan Penting	Prakiraan Maju Rencana Tahun 2023				
		Capaian Program	Keluaran Sub Kegiatan	Hasil Kegiatan	Lokasi Output Kegiatan	Target Capaian Kinerja						Pagu Indikatif (Rp.)		Sumber Dana		Target Capaian Kinerja		Kebutuhan Dana/ Pagu Indikatif (Rp.)		
						Program		Keluaran Sub Kegiatan		Hasil Kegiatan		Sebelum	Sesudah			Sebelum	Sesudah		Tolok Ukur	Target
						Sebelum	Sesudah	Sebelum	Sesudah	Sebelum	Sesudah									
3	202007125	Koordinasi dan Penyusunan Laporan Keuangan Akhir Tahun SKPD	Persenase PNS perangkat daerah yang berkinerja baik Persentase dokumen perencanaan perangkat daerah yang disusun sesuai standar dan tepat waktu Persentase pelaporan perangkat daerah sesuai standar dan tepat waktu Persentase penyampaian laporan aset sesuai standar dan tepat waktu Persentase penyampaian laporan keuangan sesuai standar dan tepat waktu Persentase penyampaian SPM sesuai standar dan tepat waktu Persentase sarana dan prasarana kantor kondisi baik Persentase tertib ketatausahaan kantor	Jumlah Dokumen Laporan Keuangan Akhir Tahun Perangkat Daerah	Persentase SPJ Fungsional	Kab. Polewali Mandar, Semua Kecamatan, Semua Kelurahan	85 Persen 100 Persen 96 Persen 97,78 Persen 100 Persen 95,56 Persen 77 Persen 80 Persen	85 Persen 100 Persen 96 Persen 97,78 Persen 100 Persen 95,56 Persen 77 Persen 80 Persen	1 Laporan	1 Laporan	100 Persen	100 Persen	15,300,000	15,300,000	PENDAPATAN ASLI DAERAH (PAD)	Persenase PNS perangkat daerah yang berkinerja baik Persentase dokumen perencanaan perangkat daerah yang disusun sesuai standar dan tepat waktu Persentase pelaporan perangkat daerah sesuai standar dan tepat waktu Persentase penyampaian laporan aset sesuai standar dan tepat waktu Persentase penyampaian laporan keuangan sesuai standar dan tepat waktu Persentase penyampaian SPM sesuai standar dan tepat waktu Persentase sarana dan prasarana kantor kondisi baik Persentase tertib ketatausahaan kantor	85 Persen 100 Persen 96 Persen 97,78 Persen 100 Persen 95,56 Persen 77 Persen 80 Persen	13,500,000		

**Perubahan Program dan Kegiatan Perangkat Daerah  
Kabupaten Polewali Mandar  
Tahun 2022**

Unit Organisasi : 3.27.2.09.0.00.27.0000 Dinas Pertanian dan Pangan  
Sub Unit Organisasi : 3.27.2.09.0.00.27.0000 Dinas Pertanian dan Pangan

Kode	Urusan/ Bidang Urusan/ Program/ Kegiatan/ Sub Kegiatan	Indikator Kinerja			Rencana Tahun 2022										Catatan Penting	Prakiraan Maju Rencana Tahun 2023				
		Capaian Program	Keluaran Sub Kegiatan	Hasil Kegiatan	Lokasi Output Kegiatan	Target Capaian Kinerja						Pagu Indikatif (Rp.)		Sumber Dana		Target Capaian Kinerja		Kebutuhan Dana/ Pagu Indikatif (Rp.)		
						Program		Keluaran Sub Kegiatan		Hasil Kegiatan		Sebelum	Sesudah			Sebelum	Sesudah		Tolok Ukur	Target
						Sebelum	Sesudah	Sebelum	Sesudah	Sebelum	Sesudah									
3	20207	20207	Koordinasi dan Penyusunan Laporan Keuangan Bulanan/Triwulanan /Semesteran SKPD	Persenase PNS perangkat daerah yang berkinerja baik Persentase dokumen perencanaan perangkat daerah yang disusun sesuai standar dan tepat waktu Persentase pelaporan perangkat daerah sesuai standar dan tepat waktu Persentase penyampaian laporan aset sesuai standar dan tepat waktu Persentase penyampaian laporan keuangan sesuai standar dan tepat waktu Persentase penyampaian SPM sesuai standar dan tepat waktu Persentase sarana dan prasarana kantor kondisi baik Persentase tertib ketatausahaan kantor	Jumlah Laporan Keuangan Semesteran Perangkat Daerah	Persentase SPJ Fungsional	Kab. Polewali Mandar, Semua Kecamatan, Semua Kelurahan	85 Persen 100 Persen 96 Persen 97,78 Persen 100 Persen 95,56 Persen 77 Persen 80 Persen	85 Persen 100 Persen 96 Persen 97,78 Persen 100 Persen 95,56 Persen 77 Persen 80 Persen	2 Laporan	2 Laporan	100 Persen	100 Persen	13,749,600	13,749,600	PENDAPATAN ASLI DAERAH (PAD)	Persenase PNS perangkat daerah yang berkinerja baik Persentase dokumen perencanaan perangkat daerah yang disusun sesuai standar dan tepat waktu Persentase pelaporan perangkat daerah sesuai standar dan tepat waktu Persentase penyampaian laporan aset sesuai standar dan tepat waktu Persentase penyampaian laporan keuangan sesuai standar dan tepat waktu Persentase penyampaian SPM sesuai standar dan tepat waktu Persentase sarana dan prasarana kantor kondisi baik Persentase tertib ketatausahaan kantor	85 Persen 100 Persen 96 Persen 97,78 Persen 100 Persen 95,56 Persen 77 Persen 80 Persen	1,750,000	
3	20207	20207	<b>Administrasi Umum Perangkat Daerah</b>														<b>258,188,600</b>			

**Perubahan Program dan Kegiatan Perangkat Daerah  
Kabupaten Polewali Mandar  
Tahun 2022**

Unit Organisasi : 3.27.2.09.0.00.27.0000 Dinas Pertanian dan Pangan  
Sub Unit Organisasi : 3.27.2.09.0.00.27.0000 Dinas Pertanian dan Pangan

Kode	Urusan/ Bidang Urusan/ Program/ Kegiatan/ Sub Kegiatan	Indikator Kinerja			Rencana Tahun 2022										Catatan Penting	Prakiraan Maju Rencana Tahun 2023				
		Capaian Program	Keluaran Sub Kegiatan	Hasil Kegiatan	Lokasi Output Kegiatan	Target Capaian Kinerja						Pagu Indikatif (Rp.)		Sumber Dana		Target Capaian Kinerja		Kebutuhan Dana/ Pagu Indikatif (Rp.)		
						Program		Keluaran Sub Kegiatan		Hasil Kegiatan		Sebelum	Sesudah			Sebelum	Sesudah		Tolok Ukur	Target
						Sebelum	Sesudah	Sebelum	Sesudah	Sebelum	Sesudah									
3	2020 7162	Penyediaan Peralatan dan Perlengkapan Kantor	Persenase PNS perangkat daerah yang berkinerja baik Persentase dokumen perencanaan perangkat daerah yang disusun sesuai standar dan tepat waktu Persentase pelaporan perangkat daerah sesuai standar dan tepat waktu Persentase penyampaian laporan aset sesuai standar dan tepat waktu Persentase penyampaian laporan keuangan sesuai standar dan tepat waktu Persentase penyampaian SPM sesuai standar dan tepat waktu Persentase sarana dan prasarana kantor kondisi baik Persentase tertib ketatausahaan kantor	Jumlah Peralatan dan Perlengkapan Kantor yang tersedia	Presentase Administrasi Umum yang tersedia pada Kantor Perangkat Daerah	Kab. Polewali Mandar, Semua Kecamatan, Semua Kelurahan	85 Persen 100 Persen 96 Persen 97,78 Persen 100 Persen 95,56 Persen 77 Persen 80 Persen	85 Persen 100 Persen 96 Persen 97,78 Persen 100 Persen 95,56 Persen 77 Persen 80 Persen	2 Jenis	2 Jenis	100 Persen	100 Persen	100,080,700	100,080,700	PENDAPATAN ASLI DAERAH (PAD)	Persenase PNS perangkat daerah yang berkinerja baik Persentase dokumen perencanaan perangkat daerah yang disusun sesuai standar dan tepat waktu Persentase pelaporan perangkat daerah sesuai standar dan tepat waktu Persentase penyampaian laporan aset sesuai standar dan tepat waktu Persentase penyampaian laporan keuangan sesuai standar dan tepat waktu Persentase penyampaian SPM sesuai standar dan tepat waktu Persentase sarana dan prasarana kantor kondisi baik Persentase tertib ketatausahaan kantor	85 Persen 100 Persen 96 Persen 97,78 Persen 100 Persen 95,56 Persen 77 Persen 80 Persen	32,047,200		

**Perubahan Program dan Kegiatan Perangkat Daerah  
Kabupaten Polewali Mandar  
Tahun 2022**

Unit Organisasi : 3.27.2.09.0.00.27.0000 Dinas Pertanian dan Pangan  
Sub Unit Organisasi : 3.27.2.09.0.00.27.0000 Dinas Pertanian dan Pangan

Kode	Urusan/ Bidang Urusan/ Program/ Kegiatan/ Sub Kegiatan	Indikator Kinerja			Rencana Tahun 2022										Catatan Penting	Prakiraan Maju Rencana Tahun 2023				
		Capaian Program	Keluaran Sub Kegiatan	Hasil Kegiatan	Lokasi Output Kegiatan	Target Capaian Kinerja						Pagu Indikatif (Rp.)		Sumber Dana		Target Capaian Kinerja		Kebutuhan Dana/ Pagu Indikatif (Rp.)		
						Program		Keluaran Sub Kegiatan		Hasil Kegiatan		Sebelum	Sesudah			Sebelum	Sesudah		Tolok Ukur	Target
						Sebelum	Sesudah	Sebelum	Sesudah	Sebelum	Sesudah									
3	2020 7164	2.00	0	0	Penyediaan Bahan Logistik Kantor	Persenase PNS perangkat daerah yang berkinerja baik Persentase dokumen perencanaan perangkat daerah yang disusun sesuai standar dan tepat waktu Persentase pelaporan perangkat daerah sesuai standar dan tepat waktu Persentase penyampaian laporan aset sesuai standar dan tepat waktu Persentase penyampaian laporan keuangan sesuai standar dan tepat waktu Persentase penyampaian SPM sesuai standar dan tepat waktu Persentase sarana dan prasarana kantor kondisi baik Persentase tertib ketatausahaan kantor	Jumlah Paket Bahan Logistik Kantor yang tersedia Presentase Administrasi Umum yang tersedia pada Kantor Perangkat Daerah	Kab. Polewali Mandar, Semua Kecamatan, Semua Kelurahan	85 Persen 100 Persen 96 Persen 97,78 Persen 100 Persen 95,56 Persen 77 Persen 80 Persen	85 Persen 100 Persen 96 Persen 97,78 Persen 100 Persen 95,56 Persen 77 Persen 80 Persen	2 Paket 2 Paket	100 Persen 100 Persen	31,000,000 31,000,000	PENDAPATAN ASLI DAERAH (PAD)	Persentase PNS perangkat daerah yang berkinerja baik Persentase dokumen perencanaan perangkat daerah yang disusun sesuai standar dan tepat waktu Persentase pelaporan perangkat daerah sesuai standar dan tepat waktu Persentase penyampaian laporan aset sesuai standar dan tepat waktu Persentase penyampaian laporan keuangan sesuai standar dan tepat waktu Persentase penyampaian SPM sesuai standar dan tepat waktu Persentase sarana dan prasarana kantor kondisi baik Persentase tertib ketatausahaan kantor	85 Persen 100 Persen 96 Persen 97,78 Persen 100 Persen 95,56 Persen 77 Persen 80 Persen	50,000,000			

**Perubahan Program dan Kegiatan Perangkat Daerah  
Kabupaten Polewali Mandar  
Tahun 2022**

Unit Organisasi : 3.27.2.09.0.00.27.0000 Dinas Pertanian dan Pangan  
Sub Unit Organisasi : 3.27.2.09.0.00.27.0000 Dinas Pertanian dan Pangan

Kode	Urusan/ Bidang Urusan/ Program/ Kegiatan/ Sub Kegiatan	Indikator Kinerja			Rencana Tahun 2022										Catatan Penting	Prakiraan Maju Rencana Tahun 2023					
		Capaian Program	Keluaran Sub Kegiatan	Hasil Kegiatan	Lokasi Output Kegiatan	Target Capaian Kinerja				Pagu Indikatif (Rp.)		Sumber Dana	Target Capaian Kinerja			Kebutuhan Dana/ Pagu Indikatif (Rp.)					
						Program		Keluaran Sub Kegiatan		Hasil Kegiatan			Sebelum	Sesudah			Tolok Ukur	Target			
						Sebelum	Sesudah	Sebelum	Sesudah	Sebelum	Sesudah										
3	202005	20165	2.00	0	Penyediaan Barang Cetakan dan Penggandaan	Persenase PNS perangkat daerah yang berkinerja baik Persentase dokumen perencanaan perangkat daerah yang disusun sesuai standar dan tepat waktu Persentase pelaporan perangkat daerah sesuai standar dan tepat waktu Persentase penyampaian laporan aset sesuai standar dan tepat waktu Persentase penyampaian laporan keuangan sesuai standar dan tepat waktu Persentase penyampaian SPM sesuai standar dan tepat waktu Persentase sarana dan prasarana kantor kondisi baik Persentase tertib ketatausahaan kantor	Jumlah Barang Cetakan dan Penggandaan kantor yang dibutuhkan dalam satu tahun	Presentase Administrasi Umum yang tersedia pada Kantor Perangkat Daerah	Kab. Polewali Mandar, Semua Kecamatan, Semua Kelurahan	85 Persen 100 Persen 96 Persen 97,78 Persen 100 Persen 95,56 Persen 77 Persen 80 Persen	85 Persen 100 Persen 96 Persen 97,78 Persen 100 Persen 95,56 Persen 77 Persen 80 Persen	2 Jenis	2 Jenis	100 Persen	100 Persen	13,072,200	13,072,200	PENDAPATAN ASLI DAERAH (PAD)	Persenase PNS perangkat daerah yang berkinerja baik Persentase dokumen perencanaan perangkat daerah yang disusun sesuai standar dan tepat waktu Persentase pelaporan perangkat daerah sesuai standar dan tepat waktu Persentase penyampaian laporan aset sesuai standar dan tepat waktu Persentase penyampaian laporan keuangan sesuai standar dan tepat waktu Persentase penyampaian SPM sesuai standar dan tepat waktu Persentase sarana dan prasarana kantor kondisi baik Persentase tertib ketatausahaan kantor	85 Persen 100 Persen 96 Persen 97,78 Persen 100 Persen 95,56 Persen 77 Persen 80 Persen	13,010,400



**Perubahan Program dan Kegiatan Perangkat Daerah  
Kabupaten Polewali Mandar  
Tahun 2022**

Unit Organisasi : 3.27.2.09.0.00.27.0000 Dinas Pertanian dan Pangan  
Sub Unit Organisasi : 3.27.2.09.0.00.27.0000 Dinas Pertanian dan Pangan

Kode	Urusan/ Bidang Urusan/ Program/ Kegiatan/ Sub Kegiatan	Indikator Kinerja			Rencana Tahun 2022										Catatan Penting	Prakiraan Maju Rencana Tahun 2023				
		Capaian Program	Keluaran Sub Kegiatan	Hasil Kegiatan	Lokasi Output Kegiatan	Target Capaian Kinerja						Pagu Indikatif (Rp.)		Sumber Dana		Target Capaian Kinerja		Kebutuhan Dana/ Pagu Indikatif (Rp.)		
						Program		Keluaran Sub Kegiatan		Hasil Kegiatan		Sebelum	Sesudah			Sebelum	Sesudah		Tolok Ukur	Target
						Sebelum	Sesudah	Sebelum	Sesudah	Sebelum	Sesudah									
3	2020066	Penyediaan Bahan Bacaan dan Peraturan Perundang- undangan	Persenase PNS perangkat daerah yang berkinerja baik Persentase dokumen perencanaan perangkat daerah yang disusun sesuai standar dan tepat waktu Persentase pelaporan perangkat daerah sesuai standar dan tepat waktu Persentase penyampaian laporan aset sesuai standar dan tepat waktu Persentase penyampaian laporan keuangan sesuai standar dan tepat waktu Persentase penyampaian SPM sesuai standar dan tepat waktu Persentase sarana dan prasarana kantor kondisi baik Persentase tertib ketatausahaan kantor	Jumlah Bahan Bacaan dan Peraturan Perundang- undangan yang tersedia	Presentase Administrasi Umum yang tersedia pada Kantor Perangkat Daerah	Kab. Polewali Mandar, Semua Kecamatan, Semua Kelurahan	85 Persen 100 Persen 96 Persen 97,78 Persen 100 Persen 95,56 Persen 77 Persen 80 Persen	85 Persen 100 Persen 96 Persen 97,78 Persen 100 Persen 95,56 Persen 77 Persen 80 Persen	1 Jenis	1 Jenis	100 Persen	100 Persen	1,200,000	1,200,000	PENDAPATAN ASLI DAERAH (PAD)	Persenase PNS perangkat daerah yang berkinerja baik Persentase dokumen perencanaan perangkat daerah yang disusun sesuai standar dan tepat waktu Persentase pelaporan perangkat daerah sesuai standar dan tepat waktu Persentase penyampaian laporan aset sesuai standar dan tepat waktu Persentase penyampaian laporan keuangan sesuai standar dan tepat waktu Persentase penyampaian SPM sesuai standar dan tepat waktu Persentase sarana dan prasarana kantor kondisi baik Persentase tertib ketatausahaan kantor	85 Persen 100 Persen 96 Persen 97,78 Persen 100 Persen 95,56 Persen 77 Persen 80 Persen	1,200,000		

**Perubahan Program dan Kegiatan Perangkat Daerah  
Kabupaten Polewali Mandar  
Tahun 2022**

Unit Organisasi : 3.27.2.09.0.00.27.0000 Dinas Pertanian dan Pangan  
Sub Unit Organisasi : 3.27.2.09.0.00.27.0000 Dinas Pertanian dan Pangan

Kode	Urusan/ Bidang Urusan/ Program/ Kegiatan/ Sub Kegiatan	Indikator Kinerja			Rencana Tahun 2022										Catatan Penting	Prakiraan Maju Rencana Tahun 2023				
		Capaian Program	Keluaran Sub Kegiatan	Hasil Kegiatan	Lokasi Output Kegiatan	Target Capaian Kinerja						Pagu Indikatif (Rp.)		Sumber Dana		Target Capaian Kinerja		Kebutuhan Dana/ Pagu Indikatif (Rp.)		
						Program		Keluaran Sub Kegiatan		Hasil Kegiatan		Sebelum	Sesudah			Sebelum	Sesudah		Tolok Ukur	Target
						Sebelum	Sesudah	Sebelum	Sesudah	Sebelum	Sesudah									
3	2020 7167	2.00	0	0	Penyediaan Bahan/Material	Persenase PNS perangkat daerah yang berkinerja baik  Persentase dokumen perencanaan perangkat daerah yang disusun sesuai standar dan tepat waktu  Persentase pelaporan perangkat daerah sesuai standar dan tepat waktu  Persentase penyampaian laporan aset sesuai standar dan tepat waktu  Persentase penyampaian laporan keuangan sesuai standar dan tepat waktu  Persentase penyampaian SPM sesuai standar dan tepat waktu  Persentase sarana dan prasarana kantor kondisi baik  Persentase tertib ketatausahaan kantor	Jumlah Barang dan atau infrastruktur penunjang kantor yang terbentuk karena ketersediaan bahan/material	Presentase Administrasi Umum yang tersedia pada Kantor Perangkat Daerah	Kab. Polewali Mandar, Semua Kecamatan, Semua Kelurahan	85 Persen 100 Persen 96 Persen 97,78 Persen 100 Persen 95,56 Persen 77 Persen 80 Persen	85 Persen 100 Persen 96 Persen 97,78 Persen 100 Persen 95,56 Persen 77 Persen 80 Persen	23 Jenis 23 Jenis	100 Persen 100 Persen	0 0	PENDAPATAN ASLI DAERAH (PAD)	Persentase PNS perangkat daerah yang berkinerja baik  Persentase dokumen perencanaan perangkat daerah yang disusun sesuai standar dan tepat waktu  Persentase pelaporan perangkat daerah sesuai standar dan tepat waktu  Persentase penyampaian laporan aset sesuai standar dan tepat waktu  Persentase penyampaian laporan keuangan sesuai standar dan tepat waktu  Persentase penyampaian SPM sesuai standar dan tepat waktu  Persentase sarana dan prasarana kantor kondisi baik  Persentase tertib ketatausahaan kantor	85 Persen 100 Persen 96 Persen 97,78 Persen 100 Persen 95,56 Persen 77 Persen 80 Persen	20,098,100		

**Perubahan Program dan Kegiatan Perangkat Daerah  
Kabupaten Polewali Mandar  
Tahun 2022**

Unit Organisasi : 3.27.2.09.0.00.27.0000 Dinas Pertanian dan Pangan  
Sub Unit Organisasi : 3.27.2.09.0.00.27.0000 Dinas Pertanian dan Pangan

Kode	Urusan/ Bidang Urusan/ Program/ Kegiatan/ Sub Kegiatan	Indikator Kinerja			Rencana Tahun 2022								Catatan Penting	Prakiraan Maju Rencana Tahun 2023				
		Capaian Program	Keluaran Sub Kegiatan	Hasil Kegiatan	Lokasi Output Kegiatan	Target Capaian Kinerja				Pagu Indikatif (Rp.)		Sumber Dana		Target Capaian Kinerja		Kebutuhan Dana/ Pagu Indikatif (Rp.)		
						Program		Keluaran Sub Kegiatan		Hasil Kegiatan				Sebelum	Sesudah		Tolok Ukur	Target
						Sebelum	Sesudah	Sebelum	Sesudah	Sebelum	Sesudah							
3 2 7 0 1 2. 0 07	Penyelenggaraan Rapat Koordinasi dan Konsultasi SKPD	Persenase PNS perangkat daerah yang berkinerja baik Persentase dokumen perencanaan perangkat daerah yang disusun sesuai standar dan tepat waktu Persentase pelaporan perangkat daerah sesuai standar dan tepat waktu Persentase penyampaian laporan aset sesuai standar dan tepat waktu Persentase penyampaian laporan keuangan sesuai standar dan tepat waktu Persentase penyampaian SPM sesuai standar dan tepat waktu Persentase sarana dan prasarana kantor kondisi baik Persentase tertib ketatausahaan kantor	Jumlah Laporan koordinasi dan konsultasi Perangkat Daerah	Presentase Administrasi Umum yang tersedia pada Kantor Perangkat Daerah	Kab. Polewali Mandar, Semua Kecamatan, Semua Kelurahan	85 Persen 100 Persen 96 Persen 97,78 Persen 100 Persen 95,56 Persen 77 Persen 80 Persen	85 Persen 100 Persen 96 Persen 97,78 Persen 100 Persen 95,56 Persen 77 Persen 80 Persen	12 Dokumen	12 Dokumen	100 Persen	100 Persen	111,962,700	147,579,200	PENDAPATAN ASLI DAERAH (PAD)	Persenase PNS perangkat daerah yang berkinerja baik Persentase dokumen perencanaan perangkat daerah yang disusun sesuai standar dan tepat waktu Persentase pelaporan perangkat daerah sesuai standar dan tepat waktu Persentase penyampaian laporan aset sesuai standar dan tepat waktu Persentase penyampaian laporan keuangan sesuai standar dan tepat waktu Persentase penyampaian SPM sesuai standar dan tepat waktu Persentase sarana dan prasarana kantor kondisi baik Persentase tertib ketatausahaan kantor	85 Persen 100 Persen 96 Persen 97,78 Persen 100 Persen 95,56 Persen 77 Persen 80 Persen	141,832,900	
3 2 7 0 1 2. 0 07	<b>Pengadaan Barang Milik Daerah Penunjang Urusan Pemerintah Daerah</b>											5,799,300	5,799,300		<b>5,198,900</b>			

**Perubahan Program dan Kegiatan Perangkat Daerah  
Kabupaten Polewali Mandar  
Tahun 2022**

Unit Organisasi : 3.27.2.09.0.00.27.0000 Dinas Pertanian dan Pangan  
Sub Unit Organisasi : 3.27.2.09.0.00.27.0000 Dinas Pertanian dan Pangan

Kode	Urusan/ Bidang Urusan/ Program/ Kegiatan/ Sub Kegiatan	Indikator Kinerja			Rencana Tahun 2022										Catatan Penting	Prakiraan Maju Rencana Tahun 2023				
		Capaian Program	Keluaran Sub Kegiatan	Hasil Kegiatan	Lokasi Output Kegiatan	Target Capaian Kinerja						Pagu Indikatif (Rp.)		Sumber Dana		Target Capaian Kinerja		Kebutuhan Dana/ Pagu Indikatif (Rp.)		
						Program		Keluaran Sub Kegiatan		Hasil Kegiatan		Sebelum	Sesudah			Sebelum	Sesudah		Tolok Ukur	Target
						Sebelum	Sesudah	Sebelum	Sesudah	Sebelum	Sesudah									
3 2 7 0 1 2.0 7 5	Pengadaan Mebel	Persenase PNS perangkat daerah yang berkinerja baik Persentase dokumen perencanaan perangkat daerah yang disusun sesuai standar dan tepat waktu Persentase pelaporan perangkat daerah sesuai standar dan tepat waktu Persentase penyampaian laporan aset sesuai standar dan tepat waktu Persentase penyampaian laporan keuangan sesuai standar dan tepat waktu Persentase penyampaian SPM sesuai standar dan tepat waktu Persentase sarana dan prasarana kantor kondisi baik Persentase tertib ketatausahaan kantor	Jumlah jenis mebel	Presentase Pengadaan baru Barang Milik Perangkat Daerah	Kab. Polewali Mandar, Semua Kecamatan, Semua Kelurahan	85 Persen 100 Persen 96 Persen 97,78 Persen 100 Persen 95,56 Persen 77 Persen 80 Persen	85 Persen 100 Persen 96 Persen 97,78 Persen 100 Persen 95,56 Persen 77 Persen 80 Persen	2 Jenis	2 Jenis	25 Persen	25 Persen	5,799,300	5,799,300	PENDAPATAN ASLI DAERAH (PAD)	Persenase PNS perangkat daerah yang berkinerja baik Persentase dokumen perencanaan perangkat daerah yang disusun sesuai standar dan tepat waktu Persentase pelaporan perangkat daerah sesuai standar dan tepat waktu Persentase penyampaian laporan aset sesuai standar dan tepat waktu Persentase penyampaian laporan keuangan sesuai standar dan tepat waktu Persentase penyampaian SPM sesuai standar dan tepat waktu Persentase sarana dan prasarana kantor kondisi baik Persentase tertib ketatausahaan kantor	85 Persen 100 Persen 96 Persen 97,78 Persen 100 Persen 95,56 Persen 77 Persen 80 Persen	5,198,900			
3 2 7 0 1 2.0 8	Penyediaan Jasa Penunjang Urusan Pemerintahan Daerah											146,209,905	159,329,905			153,999,380				

**Perubahan Program dan Kegiatan Perangkat Daerah  
Kabupaten Polewali Mandar  
Tahun 2022**

Unit Organisasi : 3.27.2.09.0.00.27.0000 Dinas Pertanian dan Pangan  
Sub Unit Organisasi : 3.27.2.09.0.00.27.0000 Dinas Pertanian dan Pangan

Kode	Urusan/ Bidang Urusan/ Program/ Kegiatan/ Sub Kegiatan	Indikator Kinerja			Rencana Tahun 2022										Catatan Penting	Prakiraan Maju Rencana Tahun 2023					
		Capaian Program	Keluaran Sub Kegiatan	Hasil Kegiatan	Lokasi Output Kegiatan	Target Capaian Kinerja						Pagu Indikatif (Rp.)		Sumber Dana		Target Capaian Kinerja		Kebutuhan Dana/ Pagu Indikatif (Rp.)			
						Program		Keluaran Sub Kegiatan		Hasil Kegiatan		Sebelum	Sesudah			Sebelum	Sesudah		Tolok Ukur	Target	
						Sebelum	Sesudah	Sebelum	Sesudah	Sebelum	Sesudah										
3	202001	2.001	0	0	Penyediaan Jasa Surat Menyurat	Persentase PNS perangkat daerah yang berkinerja baik Persentase dokumen perencanaan perangkat daerah yang disusun sesuai standar dan tepat waktu Persentase pelaporan perangkat daerah sesuai standar dan tepat waktu Persentase penyampaian laporan aset sesuai standar dan tepat waktu Persentase penyampaian laporan keuangan sesuai standar dan tepat waktu Persentase penyampaian SPM sesuai standar dan tepat waktu Persentase sarana dan prasarana kantor kondisi baik Persentase tertib ketatausahaan kantor	Persen Surat masuk dan keluar yang terkelola	Presentase Tagihan Jasa Penunjang Urusan Perangkat Daerah	Kab. Polewali Mandar, Semua Kecamatan, Semua Kelurahan	85 Persen 100 Persen 96 Persen 97,78 Persen 100 Persen 95,56 Persen 77 Persen 80 Persen	85 Persen 100 Persen 96 Persen 97,78 Persen 100 Persen 95,56 Persen 77 Persen 80 Persen	100 %	100 %	100 %	100 %	12,000,000	12,000,000	PENDAPATAN ASLI DAERAH (PAD)	Persentase PNS perangkat daerah yang berkinerja baik Persentase dokumen perencanaan perangkat daerah yang disusun sesuai standar dan tepat waktu Persentase pelaporan perangkat daerah sesuai standar dan tepat waktu Persentase penyampaian laporan aset sesuai standar dan tepat waktu Persentase penyampaian laporan keuangan sesuai standar dan tepat waktu Persentase penyampaian SPM sesuai standar dan tepat waktu Persentase sarana dan prasarana kantor kondisi baik Persentase tertib ketatausahaan kantor	85 Persen 100 Persen 96 Persen 97,78 Persen 100 Persen 95,56 Persen 77 Persen 80 Persen	12,000,000

**Perubahan Program dan Kegiatan Perangkat Daerah  
Kabupaten Polewali Mandar  
Tahun 2022**

Unit Organisasi : 3.27.2.09.0.00.27.0000 Dinas Pertanian dan Pangan  
Sub Unit Organisasi : 3.27.2.09.0.00.27.0000 Dinas Pertanian dan Pangan

Kode	Urusan/ Bidang Urusan/ Program/ Kegiatan/ Sub Kegiatan	Indikator Kinerja			Rencana Tahun 2022										Catatan Penting	Prakiraan Maju Rencana Tahun 2023					
		Capaian Program	Keluaran Sub Kegiatan	Hasil Kegiatan	Lokasi Output Kegiatan	Target Capaian Kinerja						Pagu Indikatif (Rp.)		Sumber Dana		Target Capaian Kinerja		Kebutuhan Dana/ Pagu Indikatif (Rp.)			
						Program		Keluaran Sub Kegiatan		Hasil Kegiatan		Sebelum	Sesudah			Sebelum	Sesudah		Tolok Ukur	Target	
						Sebelum	Sesudah	Sebelum	Sesudah	Sebelum	Sesudah										
3	20202	0182	020	000	Penyediaan Jasa Komunikasi, Sumber Daya Air dan Listrik	Persenase PNS perangkat daerah yang berkinerja baik Persentase dokumen perencanaan perangkat daerah yang disusun sesuai standar dan tepat waktu Persentase pelaporan perangkat daerah sesuai standar dan tepat waktu Persentase penyampaian laporan aset sesuai standar dan tepat waktu Persentase penyampaian laporan keuangan sesuai standar dan tepat waktu Persentase penyampaian SPM sesuai standar dan tepat waktu Persentase sarana dan prasarana kantor kondisi baik Persentase tertib ketatausahaan kantor	Jumlah tagihan jasa Komunikasi, Sumber Daya Air dan Listrik yang dibayarkan	Presentase Tagihan Jasa Penunjang Urusan Perangkat Daerah	Kab. Polewali Mandar, Semua Kecamatan, Semua Kelurahan	85 Persen 100 Persen 96 Persen 97,78 Persen 100 Persen 95,56 Persen 77 Persen 80 Persen	85 Persen 100 Persen 96 Persen 97,78 Persen 100 Persen 95,56 Persen 77 Persen 80 Persen	26 Rekening	26 Rekening	100 %	100 %	102,212,405	105,332,405	PENDAPATAN ASLI DAERAH (PAD)	Persentase PNS perangkat daerah yang berkinerja baik Persentase dokumen perencanaan perangkat daerah yang disusun sesuai standar dan tepat waktu Persentase pelaporan perangkat daerah sesuai standar dan tepat waktu Persentase penyampaian laporan aset sesuai standar dan tepat waktu Persentase penyampaian laporan keuangan sesuai standar dan tepat waktu Persentase penyampaian SPM sesuai standar dan tepat waktu Persentase sarana dan prasarana kantor kondisi baik Persentase tertib ketatausahaan kantor	85 Persen 100 Persen 96 Persen 97,78 Persen 100 Persen 95,56 Persen 77 Persen 80 Persen	109,999,380

**Perubahan Program dan Kegiatan Perangkat Daerah  
Kabupaten Polewali Mandar  
Tahun 2022**

Unit Organisasi : 3.27.2.09.0.00.27.0000 Dinas Pertanian dan Pangan  
Sub Unit Organisasi : 3.27.2.09.0.00.27.0000 Dinas Pertanian dan Pangan

Kode	Urusan/ Bidang Urusan/ Program/ Kegiatan/ Sub Kegiatan	Indikator Kinerja			Rencana Tahun 2022								Catatan Penting	Prakiraan Maju Rencana Tahun 2023				
		Capaian Program	Keluaran Sub Kegiatan	Hasil Kegiatan	Lokasi Output Kegiatan	Target Capaian Kinerja				Pagu Indikatif (Rp.)		Sumber Dana		Target Capaian Kinerja		Kebutuhan Dana/ Pagu Indikatif (Rp.)		
						Program		Keluaran Sub Kegiatan		Hasil Kegiatan				Sebelum	Sesudah		Tolok Ukur	Target
						Sebelum	Sesudah	Sebelum	Sesudah	Sebelum	Sesudah							
3 2 7 0 1 2.0 8 0 4	Penyediaan Jasa Pelayanan Umum Kantor	Persenase PNS perangkat daerah yang berkinerja baik Persentase dokumen perencanaan perangkat daerah yang disusun sesuai standar dan tepat waktu Persentase pelaporan perangkat daerah sesuai standar dan tepat waktu Persentase penyampaian laporan aset sesuai standar dan tepat waktu Persentase penyampaian laporan keuangan sesuai standar dan tepat waktu Persentase penyampaian SPM sesuai standar dan tepat waktu Persentase sarana dan prasarana kantor kondisi baik Persentase tertib ketatausahaan kantor	Jumlah tempat pelayanan umum kantor yang dibayarkan jasa layanan	Presentase Tagihan Jasa Penunjang Urusan Perangkat Daerah	Kab. Polewali Mandar, Semua Kecamatan, Semua Kelurahan	85 Persen 100 Persen 96 Persen 97,78 Persen 100 Persen 95,56 Persen 77 Persen 80 Persen	85 Persen 100 Persen 96 Persen 97,78 Persen 100 Persen 95,56 Persen 77 Persen 80 Persen	2 Jenis	2 Jenis	100 %	100 %	31,997,500	41,997,500	PENDAPATAN ASLI DAERAH (PAD)	Persenase PNS perangkat daerah yang berkinerja baik Persentase dokumen perencanaan perangkat daerah yang disusun sesuai standar dan tepat waktu Persentase pelaporan perangkat daerah sesuai standar dan tepat waktu Persentase penyampaian laporan aset sesuai standar dan tepat waktu Persentase penyampaian laporan keuangan sesuai standar dan tepat waktu Persentase penyampaian SPM sesuai standar dan tepat waktu Persentase sarana dan prasarana kantor kondisi baik Persentase tertib ketatausahaan kantor	85 Persen 100 Persen 96 Persen 97,78 Persen 100 Persen 95,56 Persen 77 Persen 80 Persen	32,000,000	
3 2 7 0 1 2.0 8 0 4	<b>Pemeliharaan Barang Milik Daerah Penunjang Urusan Pemerintahan Daerah</b>											<b>151,844,000</b>	<b>151,844,000</b>		<b>75,232,500</b>			

**Perubahan Program dan Kegiatan Perangkat Daerah  
Kabupaten Polewali Mandar  
Tahun 2022**

Unit Organisasi : 3.27.2.09.0.00.27.0000 Dinas Pertanian dan Pangan  
Sub Unit Organisasi : 3.27.2.09.0.00.27.0000 Dinas Pertanian dan Pangan

Kode	Urusan/ Bidang Urusan/ Program/ Kegiatan/ Sub Kegiatan	Indikator Kinerja			Rencana Tahun 2022										Catatan Penting	Prakiraan Maju Rencana Tahun 2023				
		Capaian Program	Keluaran Sub Kegiatan	Hasil Kegiatan	Lokasi Output Kegiatan	Target Capaian Kinerja						Pagu Indikatif (Rp.)		Sumber Dana		Target Capaian Kinerja		Kebutuhan Dana/ Pagu Indikatif (Rp.)		
						Program		Keluaran Sub Kegiatan		Hasil Kegiatan		Sebelum	Sesudah			Sebelum	Sesudah		Tolok Ukur	Target
						Sebelum	Sesudah	Sebelum	Sesudah	Sebelum	Sesudah									
3	2020 0719 202	Penyediaan Jasa Pemeliharaan, Biaya Pemeliharaan, Pajak, dan Perizinan Kendaraan Dinas Operasional atau Lapangan	Persenase PNS perangkat daerah yang berkinerja baik Persentase dokumen perencanaan perangkat daerah yang disusun sesuai standar dan tepat waktu Persentase pelaporan perangkat daerah sesuai standar dan tepat waktu Persentase penyampaian laporan aset sesuai standar dan tepat waktu Persentase penyampaian laporan keuangan sesuai standar dan tepat waktu Persentase penyampaian SPM sesuai standar dan tepat waktu Persentase sarana dan prasarana kantor kondisi baik Persentase tertib ketatausahaan kantor	Jumlah kendaraan dinas operasional atau lapangan dengan tagihan jasa pemeliharaan, biaya pemeliharaan, pajak dan perizinan kendaraan operasional lapangan	Presentase Pemeliharaan Barang Milik Daerah pada perangkat Daerah	Kab. Polewali Mandar, Semua Kecamatan, Semua Kelurahan	85 Persen 100 Persen 96 Persen 97,78 Persen 100 Persen 95,56 Persen 77 Persen 80 Persen	85 Persen 100 Persen 96 Persen 97,78 Persen 100 Persen 95,56 Persen 77 Persen 80 Persen	7 Unit	7 Unit	100 Persen 100 Persen	100 Persen 100 Persen	136,171,300	136,171,300	PENDAPATAN ASLI DAERAH (PAD)	Persenase PNS perangkat daerah yang berkinerja baik Persentase dokumen perencanaan perangkat daerah yang disusun sesuai standar dan tepat waktu Persentase pelaporan perangkat daerah sesuai standar dan tepat waktu Persentase penyampaian laporan aset sesuai standar dan tepat waktu Persentase penyampaian laporan keuangan sesuai standar dan tepat waktu Persentase penyampaian SPM sesuai standar dan tepat waktu Persentase sarana dan prasarana kantor kondisi baik Persentase tertib ketatausahaan kantor	85 Persen 100 Persen 96 Persen 97,78 Persen 100 Persen 95,56 Persen 77 Persen 80 Persen	59,552,700		



**Perubahan Program dan Kegiatan Perangkat Daerah  
Kabupaten Polewali Mandar  
Tahun 2022**

Unit Organisasi : 3.27.2.09.0.00.27.0000 Dinas Pertanian dan Pangan  
Sub Unit Organisasi : 3.27.2.09.0.00.27.0000 Dinas Pertanian dan Pangan

Kode	Urusan/ Bidang Urusan/ Program/ Kegiatan/ Sub Kegiatan	Indikator Kinerja			Rencana Tahun 2022										Catatan Penting	Prakiraan Maju Rencana Tahun 2023											
		Capaian Program	Keluaran Sub Kegiatan	Hasil Kegiatan	Lokasi Output Kegiatan	Target Capaian Kinerja						Pagu Indikatif (Rp.)		Sumber Dana		Target Capaian Kinerja		Kebutuhan Dana/ Pagu Indikatif (Rp.)									
						Program		Keluaran Sub Kegiatan		Hasil Kegiatan		Sebelum	Sesudah			Sebelum	Sesudah		Tolok Ukur	Target							
						Sebelum	Sesudah	Sebelum	Sesudah	Sebelum	Sesudah																
3	202007199	Pemeliharaan/Rehabilitasi Gedung Kantor dan Bangunan Lainnya	Jumlah Pemeliharaan/Rehabilitasi Gedung Kantor dan Bangunan Lainnya	Presentase Pemeliharaan Barang Milik Daerah pada perangkat Daerah	Kab. Polewali Mandar, Polewali, Semua Kelurahan	85 Persen	85 Persen	100 Persen	100 Persen	96 Persen	96 Persen	97,78 Persen	97,78 Persen	100 Persen	100 Persen	95,56 Persen	95,56 Persen	77 Persen	77 Persen	80 Persen	80 Persen	PENDAPATAN ASLI DAERAH (PAD)	Persenase PNS perangkat daerah yang berkinerja baik Persentase dokumen perencanaan perangkat daerah yang disusun sesuai standar dan tepat waktu Persentase pelaporan perangkat daerah sesuai standar dan tepat waktu Persentase penyampaian laporan aset sesuai standar dan tepat waktu Persentase penyampaian laporan keuangan sesuai standar dan tepat waktu Persentase penyampaian SPM sesuai standar dan tepat waktu Persentase sarana dan prasarana kantor kondisi baik Persentase tertib ketatausahaan kantor	85 Persen 100 Persen 96 Persen 97,78 Persen 100 Persen 95,56 Persen 77 Persen 80 Persen	5,172,700	5,172,700	5,179,800

**Perubahan Program dan Kegiatan Perangkat Daerah  
Kabupaten Polewali Mandar  
Tahun 2022**

Unit Organisasi : 3.27.2.09.0.00.27.0000 Dinas Pertanian dan Pangan  
Sub Unit Organisasi : 3.27.2.09.0.00.27.0000 Dinas Pertanian dan Pangan

Kode	Urusan/ Bidang Urusan/ Program/ Kegiatan/ Sub Kegiatan	Indikator Kinerja			Rencana Tahun 2022								Catatan Penting	Prakiraan Maju Rencana Tahun 2023				
		Capaian Program	Keluaran Sub Kegiatan	Hasil Kegiatan	Lokasi Output Kegiatan	Target Capaian Kinerja				Pagu Indikatif (Rp.)		Sumber Dana		Target Capaian Kinerja		Kebutuhan Dana/ Pagu Indikatif (Rp.)		
						Program		Keluaran Sub Kegiatan		Hasil Kegiatan				Sebelum	Sesudah		Tolok Ukur	Target
						Sebelum	Sesudah	Sebelum	Sesudah	Sebelum	Sesudah							
3 2 0 7 1 2 0 1 0	Pemeliharaan/Rehabilitasi Sarana dan Prasarana Gedung Kantor atau Bangunan Lainnya	Persenase PNS perangkat daerah yang berkinerja baik Persentase dokumen perencanaan perangkat daerah yang disusun sesuai standar dan tepat waktu Persentase pelaporan perangkat daerah sesuai standar dan tepat waktu Persentase penyampaian laporan aset sesuai standar dan tepat waktu Persentase penyampaian laporan keuangan sesuai standar dan tepat waktu Persentase penyampaian SPM sesuai standar dan tepat waktu Persentase sarana dan prasarana kantor kondisi baik Persentase tertib ketatausahaan kantor	Jumlah Sarana dan Prasarana Gedung Kantor atau Bangunan Lainnya yang rusak ringan/sedang yang dilakukan pemeliharaan/rehabilitasi	Presentase Pemeliharaan Barang Milik Daerah pada perangkat Daerah rehabilitasi	Kab. Polewali Mandar, Semua Kecamatan, Semua Kelurahan	85 Persen 100 Persen 96 Persen 97,78 Persen 100 Persen 95,56 Persen 77 Persen 80 Persen	85 Persen 100 Persen 96 Persen 97,78 Persen 100 Persen 95,56 Persen 77 Persen 80 Persen	2 Jenis	2 Jenis	100 Persen	100 Persen	10,500,000	10,500,000	PENDAPATAN ASLI DAERAH (PAD)	Persenase PNS perangkat daerah yang berkinerja baik Persentase dokumen perencanaan perangkat daerah yang disusun sesuai standar dan tepat waktu Persentase pelaporan perangkat daerah sesuai standar dan tepat waktu Persentase penyampaian laporan aset sesuai standar dan tepat waktu Persentase penyampaian laporan keuangan sesuai standar dan tepat waktu Persentase penyampaian SPM sesuai standar dan tepat waktu Persentase sarana dan prasarana kantor kondisi baik Persentase tertib ketatausahaan kantor	85 Persen 100 Persen 96 Persen 97,78 Persen 100 Persen 95,56 Persen 77 Persen 80 Persen	10,500,000	
3 2 0 7 2	<b>PROGRAM PENYEDIAAN DAN PENGEMBANGAN SARANA PERTANIAN</b>											7,150,684,100	7,545,239,100	2,843,527,033				
3 2 0 7 2 0 1	<b>Pengawasan Penggunaan Sarana Pertanian</b>											3,414,036,900	3,414,036,900	887,805,733				
3 2 0 7 2 1 1	Pengawasan Penggunaan Sarana Pendukung	Bawang Merah Cabe	Jumlah Pengadaan Alsintan	Luas Panen Tanaman Pangan	Kab. Polewali Mandar,	250 Ton 800 Ton	250 Ton 800 Ton	35 unit	43 unit	84.765 Ha	84.765 Ha	852,766,800	852,766,800	Dana Transfer Umum-Dana Alokasi Umum	Bawang Merah Cabe	250 Ton 800 Ton	837,200,000	

		Pertanian sesuai dengan Komoditas, Teknologi dan Spesifik Lokasi		Perubahan Program dan Kegiatan Perangkat Daerah Kabupaten Polewali Mandar Tahun 2022																
Unit Organisasi : 3.27.2.09.0.00.27.0000 Dinas Pertanian dan Pangan		Sub Unit Organisasi : 3.27.2.09.0.00.27.0000 Dinas Pertanian dan Pangan		Indikator Kinerja		Rencana Tahun 2022										Catatan Penting		Prakiraan Maju Rencana Tahun 2023		
Kode	Urusan/ Bidang Urusan/ Program/ Kegiatan/ Sub Kegiatan	Capaian Program	Keluaran Sub Kegiatan	Hasil Kegiatan	Lokasi Output Kegiatan	Target Capaian Kinerja				Pagu Indikatif (Rp.)		Sumber Dana	Catatan Penting	Target Capaian Kinerja		Kebutuhan Dana/ Pagu Indikatif (Rp.)				
						Program		Keluaran Sub Kegiatan		Hasil Kegiatan				Sebelum	Sesudah		Sebelum	Sesudah	Tolok Ukur	Target
						Sebelum	Sesudah	Sebelum	Sesudah	Sebelum	Sesudah									
		Daging kambing			Campalagian,	40 Ton	40 Ton							Daging kambing	40 Ton					
		Daging sapi			Laliko	480 Ton	480 Ton							Daging sapi	480 Ton					
		Daging unggas			Kab. Polewali Mandar,	2000 Ton	2000 Ton							Daging unggas	2000 Ton					
		Durian			Campalagian,	130000 Ton	130000 Ton							Durian	130000 Ton					
		Jumlah produksi jagung			Katumbangan Lemo	128784 Ton	128784 Ton							Jumlah produksi jagung	128784 Ton					
		Jumlah Produksi kedelai			Kab. Polewali Mandar,	2596 Ton	2596 Ton							Durian	2596 Ton					
		Jumlah produksi padi			Kab. Polewali Mandar,	405000 Ton	405000 Ton							Jumlah produksi kedelai	405000 Ton					
		Kakao			Campalagian,	48500 Ton	48500 Ton							Jumlah produksi jagung	48500 Ton					
		Kelapa			Katumbangan	28750 Ton	28750 Ton							Jumlah Produksi kedelai	28750 Ton					
		Kopi			Kab. Polewali Mandar,	1175 Ton	1175 Ton							Jumlah produksi padi	1175 Ton					
					Lagi-Agi									Kakao						
					Kab. Polewali Mandar,									Kelapa						
					Wonomulyo, Sumberejo									Kopi						
					Kab. Polewali Mandar,															
					Wonomulyo, Kebunsari															
					Kab. Polewali Mandar,															
					Mandar, Polewali, Sulewatang															
					Kab. Polewali Mandar,															
					Polewali, Darma															
					Kab. Polewali Mandar, Tutar,															
					Piriang Tapiko															
					Kab. Polewali Mandar,															
					Binuang, Rea															
					Kab. Polewali Mandar,															
					Tapango, Dakka															
					Kab. Polewali Mandar,															
					Mapilli, Beroangin															
					Kab. Polewali Mandar,															
					Matangnga, Tapua															
					Kab. Polewali Mandar, Luyo,															
					Tenggelang															
					Kab. Polewali Mandar, Luyo,															

Perubahan Program dan Kegiatan Perangkat Daerah Kabupaten Polewali Mandar Tahun 2022																		
Unit Organisasi : 3.27.2.09.0.00.27.0000 Dinas Pertanian dan Pangan Sub Unit Organisasi : 3.27.2.09.0.00.27.0000 Dinas Pertanian dan Pangan																		
Kode	Urusan/ Bidang Urusan/ Program/ Kegiatan/ Sub Kegiatan	Capaian Program	Indikator Kinerja Keluaran Sub Kegiatan	Hasil Kegiatan	Lokasi Output Kegiatan	Rencana Tahun 2022						Sumber Dana	Catatan Penting	Prakiraan Maju Rencana Tahun 2023				
						Target Capaian Kinerja		Keluaran Sub Kegiatan		Hasil Kegiatan				Pagu Indikatif (Rp.)		Target Capaian Kinerja		Kebutuhan Dana/ Pagu Indikatif (Rp.)
						Program		Program		Program				Program		Target		
						Sebelum	Sesudah	Sebelum	Sesudah	Sebelum	Sesudah			Sebelum	Sesudah	Tolok Ukur	Target	
					Batupanga Daala Kab. Polewali Mandar, Limboro, Tandasura Kab. Polewali Mandar, Limboro, Renggeang Kab. Polewali Mandar, Limboro, Salarri Kab. Polewali Mandar, Balanipa, Tammajarra Kab. Polewali Mandar, Balanipa, Bala Kab. Polewali Mandar, Balanipa, Lambanan Kab. Polewali Mandar, Balanipa, Lego Kab. Polewali Mandar, Matakali, Barumbung Kab. Polewali Mandar, Allu, Kalumammang Kab. Polewali Mandar, Bulu, Bulu Kab. Polewali Mandar, Bulu, Karombang													

**Perubahan Program dan Kegiatan Perangkat Daerah  
Kabupaten Polewali Mandar  
Tahun 2022**

Unit Organisasi : 3.27.2.09.0.00.27.0000 Dinas Pertanian dan Pangan  
Sub Unit Organisasi : 3.27.2.09.0.00.27.0000 Dinas Pertanian dan Pangan

Kode	Urusan/ Bidang Urusan/ Program/ Kegiatan/ Sub Kegiatan	Indikator Kinerja			Rencana Tahun 2022										Catatan Penting	Prakiraan Maju Rencana Tahun 2023				
		Capaian Program	Keluaran Sub Kegiatan	Hasil Kegiatan	Lokasi Output Kegiatan	Target Capaian Kinerja						Pagu Indikatif (Rp.)		Sumber Dana		Target Capaian Kinerja		Kebutuhan Dana/ Pagu Indikatif (Rp.)		
						Program		Keluaran Sub Kegiatan		Hasil Kegiatan		Sebelum	Sesudah			Sebelum	Sesudah		Tolok Ukur	Target
						Sebelum	Sesudah	Sebelum	Sesudah	Sebelum	Sesudah									
3	2 0 2.0 0 7 2 1 2	Pendampingan Penggunaan Sarana Pendukung Pertanian	Bawang Merah Cabe Daging kambing Daging sapi Daging unggas Durian Jumlah produksi jagung Jumlah Produksi kedelai Jumlah produksi padi Kakao Kelapa Kopi	Jumlah Kecamatan yang didampingi Jumlah Prasarana dan Sarana Pasca Panen Tanaman Pangan	Kab. Polewali Mandar, Semua Kecamatan, Semua Kelurahan Kab. Polewali Mandar, Campalagian, Katumbangan Lemo Kab. Polewali Mandar, Wonomulyo, Bumiayu Kab. Polewali Mandar, Wonomulyo, Campurjo Kab. Polewali Mandar, Wonomulyo, Bumimulyo Kab. Polewali Mandar, Tapango, Banato Rejo Kab. Polewali Mandar, Mapilli, Rappang Barat Kab. Polewali Mandar, Matakali, Bunga-Bunga	250 Ton 800 Ton 40 Ton 480 Ton 2000 Ton 130000 Ton 128784 Ton 2596 Ton 405000 Ton 48500 Ton 28750 Ton 1175 Ton	250 Ton 800 Ton 40 Ton 480 Ton 2000 Ton 130000 Ton 128784 Ton 2596 Ton 405000 Ton 48500 Ton 28750 Ton 1175 Ton	16 Kec. 7 unit	16 Kec. 7 unit	84.765 Ha 84.765 Ha	84.765 Ha 84.765 Ha	2,561,270,100 2,561,270,100	2,561,270,100 2,561,270,100	Dana Transfer Umum-Dana Alokasi Umum Dana Transfer Khusus - Dana Alokasi Khusus Fisik	Bawang Merah Cabe Daging kambing Daging sapi Daging unggas Durian Jumlah produksi jagung Jumlah Produksi kedelai Jumlah produksi padi Kakao Kelapa Kopi	250 Ton 800 Ton 40 Ton 480 Ton 2000 Ton 130000 Ton 128784 Ton 2596 Ton 405000 Ton 48500 Ton 28750 Ton 1175 Ton	50,605,733			
3	2 0 2.0 0 7 2 1 2	<b>Pengelolaan Sumber Daya Genetik (SDG) Hewan, Tumbuhan, dan Mikro Organisme Kewenangan Kabupaten/Kota</b>										<b>644,427,300</b>	<b>644,427,300</b>		<b>487,492,000</b>					

**Perubahan Program dan Kegiatan Perangkat Daerah  
Kabupaten Polewali Mandar  
Tahun 2022**

Unit Organisasi : 3.27.2.09.0.00.27.0000 Dinas Pertanian dan Pangan  
Sub Unit Organisasi : 3.27.2.09.0.00.27.0000 Dinas Pertanian dan Pangan

Kode	Urusan/ Bidang Urusan/ Program/ Kegiatan/ Sub Kegiatan	Indikator Kinerja			Rencana Tahun 2022										Catatan Penting	Prakiraan Maju Rencana Tahun 2023											
		Capaian Program	Keluaran Sub Kegiatan	Hasil Kegiatan	Lokasi Output Kegiatan	Target Capaian Kinerja						Pagu Indikatif (Rp.)		Sumber Dana		Target Capaian Kinerja		Kebutuhan Dana/ Pagu Indikatif (Rp.)									
						Program		Keluaran Sub Kegiatan		Hasil Kegiatan		Sebelum	Sesudah			Sebelum	Sesudah		Tolok Ukur	Target							
						Sebelum	Sesudah	Sebelum	Sesudah	Sebelum	Sesudah																
320201	Penjaminan Kemurnian dan Kelestarian SDG Hewan/Tanaman		Jumlah Pengadaan Bibit Tanaman Perkebunan	Luas Panen Tanaman Perkebunan ; Luas panen Tanaman Hortikultura	Kab. Polewali Mandar, Campalagian, Katumbangan Kab. Polewali Mandar, Tutar, Ambopadang Kab. Polewali Mandar, Binuang, Kuajang Kab. Polewali Mandar, Tapango, Rappang Kab. Polewali Mandar, Tapango, Bussu Kab. Polewali Mandar, Mapilli, Landi Kanusuang Kab. Polewali Mandar, Allu, Petoosang	250 Ton	250 Ton	800 Ton	800 Ton	40 Ton	40 Ton	480 Ton	480 Ton	2000 Ton	2000 Ton	130000 Ton	130000 Ton	11.876 Pohon	9042 Pohon	82.071 Ha	82.071 Ha	151,470,100	151,470,100	Dana Transfer Umum-Dana Alokasi Umum	Bawang Merah Cabe Daging kambing Daging sapi Daging unggas Durian Jumlah produksi jagung Jumlah Produksi kedelai Jumlah produksi padi Kakao Kelapa Kopi Telur unggas	250 Ton 800 Ton 40 Ton 40 Ton 480 Ton 2000 Ton 130000 Ton 128784 Ton 2596 Ton 405000 Ton 48500 Ton 28750 Ton 1175 Ton 3200 Ton	194,892,300
320202	Peningkatan Kualitas SDG Hewan/Tanaman		Jumlah bibit tanaman buah- buahan yang dikembangkan	Luas Panen Tanaman Perkebunan ; Luas panen Tanaman Hortikultura	Kab. Polewali Mandar, Semua Kecamatan, Semua Kelurahan	250 Ton	250 Ton	800 Ton	800 Ton	40 Ton	40 Ton	480 Ton	480 Ton	2000 Ton	2000 Ton	130000 Ton	130000 Ton	1500 Pohon	1500 Pohon	82.071 Ha	82.071 Ha	60,747,300	60,747,300	Dana Transfer Umum-Dana Alokasi Umum Dana Transfer Khusus - Dana Alokasi Khusus Fisik	Bawang Merah Cabe Daging kambing Daging sapi Daging unggas Durian Jumlah produksi jagung Jumlah Produksi kedelai Jumlah produksi padi Kakao Kelapa Kopi Telur unggas	250 Ton 800 Ton 40 Ton 40 Ton 480 Ton 2000 Ton 130000 Ton 128784 Ton 2596 Ton 405000 Ton 48500 Ton 28750 Ton 1175 Ton 3200 Ton	50,000,000
320203	Pemanfaatan SDG Hewan/Tanaman		Jumlah bibit Hortikultura	Luas Panen Tanaman Perkebunan ; Luas	Kab. Polewali Mandar,	250 Ton	250 Ton	800 Ton	800 Ton	5 Jenis	8 Jenis	82.071 Ha	82.071 Ha	432,209,900	432,209,900	Dana Transfer Umum-Dana Alokasi Umum	Bawang Merah Cabe	250 Ton 800 Ton	242,599,700								

Perubahan Program dan Kegiatan Perangkat Daerah Kabupaten Polewali Mandar Tahun 2022														Rencana Tahun 2023							
Kode	Unit Organisasi : 3.27.2.09.0.00.27.0000 Dinas Pertanian dan Pangan Sub Unit Organisasi : 3.27.2.09.0.00.27.0000 Dinas Pertanian dan Pangan	Urusan/ Bidang Urusan/ Program/ Kegiatan/ Sub Kegiatan	Capaian Program	Indikator Kinerja Keluaran Sub Kegiatan	Hasil Kegiatan	Lokasi Output Kegiatan	Target Capaian Kinerja				Pagu Indikatif (Rp.)		Sumber Dana	Catatan Penting	Prakiraan Maju Rencana Tahun 2023		Kebutuhan Dana/ Pagu Indikatif (Rp.)				
							Program		Keluaran Sub Kegiatan		Hasil Kegiatan				Sebelum	Sesudah		Sebelum	Sesudah	Target	Target
							Sebelum	Sesudah	Sebelum	Sesudah	Sebelum	Sesudah									
							Sebelum	Sesudah	Sebelum	Sesudah	Sebelum	Sesudah			Sebelum	Sesudah		Sebelum	Sesudah	Tolok Ukur	Target
			Daging kambing		panen Tanaman Hortikultura	Campalagian, Kenje	40 Ton	40 Ton							Daging kambing	40 Ton					
			Daging sapi			Kab. Polewali Mandar, Polewali, Sulewatang	480 Ton	480 Ton							Daging sapi	480 Ton					
			Daging unggas			Kab. Polewali Mandar, Polewali, Sulewatang	2000 Ton	2000 Ton							Daging unggas	2000 Ton					
			Durian			Kab. Polewali Mandar, Tutar, Taramanu	130000 Ton	130000 Ton							Durian	130000 Ton					
			Jumlah produksi jagung			Kab. Polewali Mandar, Tutar, Taramanu	128784 Ton	128784 Ton							Jumlah produksi jagung	128784 Ton					
			Jumlah Produksi kedelai			Kab. Polewali Mandar, Tutar, Taramanu	2596 Ton	2596 Ton							Jumlah produksi kedelai	2596 Ton					
			Jumlah produksi padi			Kab. Polewali Mandar, Tutar, Ratte	405000 Ton	405000 Ton							Jumlah produksi padi	405000 Ton					
			Kakao			Kab. Polewali Mandar, Matangnga, Matangnga	48500 Ton	48500 Ton							Kakao	48500 Ton					
			Kelapa			Kab. Polewali Mandar, Rangoan	28750 Ton	28750 Ton							Kelapa	28750 Ton					
			Kopi			Kab. Polewali Mandar, Luyo, Tenggelang	1175 Ton	1175 Ton							Kopi	1175 Ton					
			Telur unggas			Kab. Polewali Mandar, Luyo, Baru	3200 Ton	3200 Ton							Telur unggas	3200 Ton					

Perubahan Program dan Kegiatan Perangkat Daerah Kabupaten Polewali Mandar Tahun 2022																					
Unit Organisasi : 3.27.2.09.0.00.27.0000 Dinas Pertanian dan Pangan																					
Sub Unit Organisasi : 3.27.2.09.0.00.27.0000 Dinas Pertanian dan Pangan																					
Kode	Urusan/ Bidang Urusan/ Program/ Kegiatan/ Sub Kegiatan	Capaian Program	Keluaran Sub Kegiatan	Hasil Kegiatan	Lokasi Output Kegiatan	Rencana Tahun 2022						Pagu Indikatif (Rp.)	Sumber Dana	Catatan Penting	Prakiraan Maju Rencana Tahun 2023						
						Target Capaian Kinerja		Keluaran Sub Kegiatan		Hasil Kegiatan					Target Capaian Kinerja	Kebutuhan Dana/ Pagu Indikatif (Rp.)					
						Program		Sebelum	Sesudah	Sebelum	Sesudah						Sebelum	Sesudah			
						Sebelum	Sesudah												Sebelum	Sesudah	Sebelum
3	2	0	2.	Peningkatan Mutu dan Peredaran Benih/Bibit Ternak dan Tanaman Pakan Ternak serta Pakan dalam Daerah Kabupaten/Kota												84,060,600	84,060,600	60,000,000			
3	2	0	2.0	0	Pengawasan Mutu Benih/Bibit Ternak, Bahan Pakan/Pakan/Tanaman Skala Kecil	Bawang Merah Cabe Daging kambing Daging sapi Daging unggas Durian Jumlah produksi jagung Jumlah Produksi kedelai Jumlah produksi padi Kakao Kelapa Kopi Telur unggas	Jumlah kegiatan Inseminasi Buatan	Jumlah Kelahiran hasil Inseminasi Buatan	Kab. Polewali Mandar, Semua Kecamatan, Semua Kelurahan	250 Ton 800 Ton 40 Ton 480 Ton 2000 Ton 130000 Ton 128784 Ton 2596 Ton 405000 Ton 48500 Ton 28750 Ton 1175 Ton 3200 Ton	250 Ton 800 Ton 40 Ton 480 Ton 2000 Ton 130000 Ton 128784 Ton 2596 Ton 405000 Ton 48500 Ton 28750 Ton 1175 Ton 3200 Ton	5000 Dosis	5000 Dosis	1860 Ekor	1860 Ekor	84,060,600	84,060,600	Dana Transfer Umum-Dana Alokasi Umum	Bawang Merah Cabe Daging kambing Daging sapi Daging unggas Durian Jumlah produksi jagung Jumlah Produksi kedelai Jumlah produksi padi Kakao Kelapa Kopi Telur unggas	250 Ton 800 Ton 40 Ton 480 Ton 2000 Ton 130000 Ton 128784 Ton 2596 Ton 405000 Ton 48500 Ton 28750 Ton 1175 Ton 3200 Ton	60,000,000
3	2	0	2.	Penyediaan Benih/Bibit Ternak dan Hijauan Pakan Ternak yang Sumbernya dalam 1 (satu) Daerah Kabupaten/Kota Lain												3,008,159,300	3,402,714,300	1,408,229,300			
3	2	0	2.0	0	Pengadaan Benih/Bibit Ternak yang Sumbernya dari Daerah Kabupaten/Kota Lain	Bawang Merah Cabe Daging kambing Daging sapi Daging unggas Durian Jumlah produksi	Jumlah ternak kambing yang disistribusikan Jumlah ternak Sapi yang didistribusikan	Jumlah Populasi Ternak Besar dan Ternak Kecil	Kab. Polewali Mandar, Tinambung, Galung Lombok Kab. Polewali Mandar, Campalagian, Suruang	250 Ton 800 Ton 40 Ton 480 Ton 2000 Ton 130000 Ton 128784 Ton	250 Ton 800 Ton 40 Ton 480 Ton 2000 Ton 130000 Ton 128784 Ton	55 Ekor Kambing 50 Ekor Sapi	55 Ekor Kambing 70 Ekor Sapi	132.036 Ekor	132.036 Ekor	1,482,659,500	1,882,838,500	Dana Transfer Umum-Dana Alokasi Umum	Bawang Merah Cabe Daging kambing Daging sapi Daging unggas	250 Ton 800 Ton 40 Ton 480 Ton 2000 Ton 130000 Ton 128784 Ton	1,408,229,300



Perubahan Program dan Kegiatan Perangkat Daerah Kabupaten Polewali Mandar Tahun 2022																				
Unit Organisasi : 3.27.2.09.0.00.27.0000 Dinas Pertanian dan Pangan Sub Unit Organisasi : 3.27.2.09.0.00.27.0000 Dinas Pertanian dan Pangan																				
Kode	Urusan/ Bidang Urusan/ Program/ Kegiatan/ Sub Kegiatan	Capaian Program	Indikator Kinerja Keluaran Sub Kegiatan	Hasil Kegiatan	Lokasi Output Kegiatan	Rencana Tahun 2022								Sumber Dana	Catatan Penting	Prakiraan Maju Rencana Tahun 2023				
						Target Capaian Kinerja				Pagu Indikatif (Rp.)						Target Capaian Kinerja		Kebutuhan Dana/ Pagu Indikatif (Rp.)		
						Program		Keluaran Sub Kegiatan		Hasil Kegiatan		Sebelum				Sesudah			Tolok Ukur	Target
						Sebelum	Sesudah	Sebelum	Sesudah	Sebelum	Sesudah	Sebelum	Sesudah							
		jagung			Kab. Polewali Mandar,	2596 Ton	2596 Ton									Durian	2596 Ton			
		Jumlah Produksi kedelai			Campalagian, Gattungan	405000 Ton	405000 Ton									Jumlah produksi jagung	405000 Ton			
		Jumlah produksi padi			Kab. Polewali Mandar,	48500 Ton	48500 Ton									Jumlah produksi kedelai	48500 Ton			
		Kakao			Wonomulyo, Bumiayu	28750 Ton	28750 Ton									Jumlah produksi padi	28750 Ton			
		Kelapa			Kab. Polewali Mandar,	1175 Ton	1175 Ton									Kakao	1175 Ton			
		Kopi			Wonomulyo, Bakka-Bakka	3200 Ton	3200 Ton									Kelapa	3200 Ton			
		Telur unggas			Kab. Polewali Mandar, Tutar, Besoangin											Kopi				
					Kab. Polewali Mandar, Tutar, Peburru											Telur unggas				
					Kab. Polewali Mandar, Tutar, Arabua															
					Kab. Polewali Mandar, Binuang, Kuajang															
					Kab. Polewali Mandar, Binuang, Mammi															
					Kab. Polewali Mandar, Mapilli, Rumpa															
					Kab. Polewali Mandar, Luyo, Batupanga															
					Kab. Polewali Mandar, Luyo, Mambu															
					Kab. Polewali Mandar, Limboro, Tandasura															
					Kab. Polewali Mandar, Balanipa, Balanipa															
					Kab. Polewali Mandar, Balanipa, Tamanggalle															
					Kab. Polewali Mandar, Balanipa, Mosso															
					Kab. Polewali Mandar, Matakali, Pasiang															
					Kab. Polewali Mandar, Matakali,															

Perubahan Program dan Kegiatan Perangkat Daerah Kabupaten Polewali Mandar Tahun 2022																		
Unit Organisasi : 3.27.2.09.0.00.27.0000 Dinas Pertanian dan Pangan Sub Unit Organisasi : 3.27.2.09.0.00.27.0000 Dinas Pertanian dan Pangan																		
Kode	Urusan/ Bidang Urusan/ Program/ Kegiatan/ Sub Kegiatan	Capaian Program	Keluaran Sub Kegiatan	Indikator Kinerja	Hasil Kegiatan	Lokasi Output Kegiatan	Rencana Tahun 2022						Sumber Dana	Catatan Penting	Prakiraan Maju Rencana Tahun 2023			
							Target Capaian Kinerja		Pagu Indikatif (Rp.)		Target Capaian Kinerja				Kebutuhan Dana/ Pagu Indikatif (Rp.)			
							Program		Keluaran Sub Kegiatan		Hasil Kegiatan							
							Sebelum	Sesudah	Sebelum	Sesudah	Sebelum	Sesudah				Sebelum	Sesudah	Tolok Ukur
						Indomakkombong Kab. Polewali Mandar, Allu, Petoosang Kab. Polewali Mandar, Allu, Mombi Kab. Polewali Mandar, Allu, Kalumammang Kab. Polewali Mandar, Allu, Sayoang Kab. Polewali Mandar, Bulu, Pulliwa Kab. Polewali Mandar, Bulu, Karombang Kab. Polewali Mandar, Bulu, Lenggo												
3	20202	2.0062	Pengadaan Hijauan Pakan Ternak yang Sumbernya dari Daerah Kabupaten/Kota Lain	Jumlah Bank Pakan Silase yang terbangun Jumlah Jenis Pakan Ternak	Jumlah Populasi Ternak Besar dan Ternak Kecil	Kab. Polewali Mandar, Mapilli, Rumpa Kab. Polewali Mandar, Mapilli, Landi Kanusuang Kab. Polewali Mandar, Limboro, Renggeang	250 Ton 800 Ton 40 Ton 480 Ton 2000 Ton 130000 Ton 128784 Ton 2596 Ton 405000 Ton 48500 Ton 28750 Ton 1175 Ton 3200 Ton	250 Ton 800 Ton 40 Ton 480 Ton 2000 Ton 130000 Ton 128784 Ton 2596 Ton 405000 Ton 48500 Ton 28750 Ton 1175 Ton 3200 Ton	5 unit 4 Jenis	5 unit 4 Jenis	132.036 Ekor 132.036 Ekor	1,525,499,800 1,519,875,800	Dana Transfer Umum-Dana Alokasi Umum Dana Transfer Khusus - Dana Alokasi Khusus Fisik	Bawang Merah Cabe Daging kambing Daging sapi Daging unggas Durian Jumlah produksi jagung Jumlah Produksi kedelai Jumlah produksi padi Kakao Kelapa Kopi Telur unggas	250 Ton 800 Ton 40 Ton 480 Ton 2000 Ton 130000 Ton 128784 Ton 2596 Ton 405000 Ton 48500 Ton 28750 Ton 1175 Ton 3200 Ton	0		
3	20202		<b>PROGRAM PENYEDIAAN DAN PENGEMBANGAN PRASARANA PERTANIAN</b>										9,250,375,900	8,822,875,900		6,828,726,800		
3	20202	01	<b>Pengembangan Prasarana Pertanian</b>										151,230,900	151,230,900		279,993,800		

**Perubahan Program dan Kegiatan Perangkat Daerah  
Kabupaten Polewali Mandar  
Tahun 2022**

Unit Organisasi : 3.27.2.09.0.00.27.0000 Dinas Pertanian dan Pangan  
Sub Unit Organisasi : 3.27.2.09.0.00.27.0000 Dinas Pertanian dan Pangan

Kode	Urusan/ Bidang Urusan/ Program/ Kegiatan/ Sub Kegiatan	Indikator Kinerja			Rencana Tahun 2022								Catatan Penting	Prakiraan Maju Rencana Tahun 2023				
		Capaian Program	Keluaran Sub Kegiatan	Hasil Kegiatan	Lokasi Output Kegiatan	Target Capaian Kinerja				Pagu Indikatif (Rp.)		Sumber Dana		Target Capaian Kinerja		Kebutuhan Dana/ Pagu Indikatif (Rp.)		
						Program		Keluaran Sub Kegiatan		Hasil Kegiatan				Sebelum	Sesudah		Tolok Ukur	Target
						Sebelum	Sesudah	Sebelum	Sesudah	Sebelum	Sesudah							
3202011	Pengelolaan Lahan Pertanian Pangan Berkelanjutan/LP2B, Kawasan Pertanian Pangan Berkelanjutan/KP2B dan Lahan Cadangan Pertanian Pangan Berkelanjutan/LCP2B	Persentase Ketersediaan Prasarana Pertanian	Jumlah Kecamatan yang memiliki data spasial lahan baku sawah	Jumlah Kecamatan yang memiliki data spasial	Kab. Polewali Mandar, Wonomulyo, Semua Kelurahan Kab. Polewali Mandar, Mapilli, Semua Kelurahan	14 %	14 %	2 Kec.	2 Kec.	2 Kec	2 Kec	88,937,700	88,937,700	Dana Transfer Umum-Dana Alokasi Umum	Persentase Ketersediaan Prasarana Pertanian	14 %	198,000,000	
3202013	Koordinasi dan Sinkronisasi Prasarana Pendukung Pertanian lainnya	Persentase Ketersediaan Prasarana Pertanian	Jumlah daerah irigasi (DI) yang memiliki data spasial	Jumlah Kecamatan yang memiliki data spasial	Kab. Polewali Mandar, Binnuang, Semua Kelurahan	14 %	14 %	1 Dokumen	1 Dokumen	2 Kec	2 Kec	62,293,200	62,293,200	Dana Transfer Umum-Dana Alokasi Umum	Persentase Ketersediaan Prasarana Pertanian	14 %	81,993,800	
<b>320202</b>	<b>Pembangunan Prasarana Pertanian</b>											<b>9,099,145,000</b>	<b>8,671,645,000</b>				<b>6,548,733,000</b>	
3202021	Pembangunan, Rehabilitasi dan Pemeliharaan Jaringan Irigasi Usaha Tani	Persentase Ketersediaan Prasarana Pertanian	Jumlah jaringan irigasi usaha tani yang terbangun/terrehabilitasi	Jumlah total prasarana pertanian yang terbangun/terrehabilitasi	Kab. Polewali Mandar, Campalagian, Katumbangan Lemo Kab. Polewali Mandar, Campalagian, Gattungang Kab. Polewali Mandar, Wonomulyo, Bumiayu Kab. Polewali Mandar, Wonomulyo, Kebunsari Kab. Polewali Mandar, Wonomulyo, Banua Baru Kab. Polewali Mandar, Wonomulyo, Nepo Kab. Polewali Mandar, Wonomulyo, Bumimulyo Kab. Polewali Mandar, Tapango, Rappang Kab. Polewali Mandar,	14 Persen	14 Persen	26 unit	23 unit	116 unit	116 unit	4,515,789,000	4,088,289,000	Dana Transfer Khusus - Dana Alokasi Khusus Fisik	Persentase Ketersediaan Prasarana Pertanian	14 Persen	1,140,000,000	

Perubahan Program dan Kegiatan Perangkat Daerah Kabupaten Polewali Mandar Tahun 2022																		
Unit Organisasi : 3.27.2.09.0.00.27.0000 Dinas Pertanian dan Pangan																		
Sub Unit Organisasi : 3.27.2.09.0.00.27.0000 Dinas Pertanian dan Pangan																		
Kode	Urusan/ Bidang Urusan/ Program/ Kegiatan/ Sub Kegiatan	Capaian Program	Keluaran Sub Kegiatan	Indikator Kinerja	Hasil Kegiatan	Lokasi Output Kegiatan	Rencana Tahun 2022						Sumber Dana	Catatan Penting	Prakiraan Maju Rencana Tahun 2023			
							Target Capaian Kinerja		Keluaran Sub Kegiatan		Hasil Kegiatan				Pagu Indikatif (Rp.)		Target Capaian Kinerja	Kebutuhan Dana/ Pagu Indikatif (Rp.)
							Program		Program		Program				Program		Tolok Ukur	
							Sebelum	Sesudah	Sebelum	Sesudah	Sebelum	Sesudah			Sebelum	Sesudah	Target	
						Tapango, Kurrak Kab. Polewali Mandar, Tapango, Jambu Malea Kab. Polewali Mandar, Mapilli, Beroangin Kab. Polewali Mandar, Luyo, Mambu Kab. Polewali Mandar, Luyo, Tenggelang Kab. Polewali Mandar, Luyo, Pussui Barat												
3	202020	Pembangunan, Rehabilitasi dan Pemeliharaan Embung Pertanian	Persentase Ketersediaan Prasarana Pertanian	Jumlah embung yang terbangun/terrehabilitasi	Jumlah total prasarana pertanian yang terbangun/terrehabilitasi	Kab. Polewali Mandar, Tapango, Riso Kab. Polewali Mandar, Mapilli, Landi Kanusuang Kab. Polewali Mandar, Luyo, Batupanga	14 Persen	14 Persen	3 unit	3 unit	116 unit	116 unit	0	0	DAK Fisik-Bidang Pertanian-Penugasan-Pembangunan/Renovasi Sarana dan Prasarana Fisik Dasar Pembangunan Pertanian	Persentase Ketersediaan Prasarana Pertanian	14 Persen	0

**Perubahan Program dan Kegiatan Perangkat Daerah  
Kabupaten Polewali Mandar  
Tahun 2022**

Unit Organisasi : 3.27.2.09.0.00.27.0000 Dinas Pertanian dan Pangan  
Sub Unit Organisasi : 3.27.2.09.0.00.27.0000 Dinas Pertanian dan Pangan

Kode	Urusan/ Bidang Urusan/ Program/ Kegiatan/ Sub Kegiatan	Indikator Kinerja			Rencana Tahun 2022										Catatan Penting	Prakiraan Maju Rencana Tahun 2023				
		Capaian Program	Keluaran Sub Kegiatan	Hasil Kegiatan	Lokasi Output Kegiatan	Target Capaian Kinerja						Pagu Indikatif (Rp.)		Sumber Dana		Target Capaian Kinerja		Kebutuhan Dana/ Pagu Indikatif (Rp.)		
						Program		Keluaran Sub Kegiatan		Hasil Kegiatan		Sebelum	Sesudah			Sebelum	Sesudah		Tolok Ukur	Target
						Sebelum	Sesudah	Sebelum	Sesudah	Sebelum	Sesudah									
3 2 0 7 3 2 0 3	Pembangunan, Rehabilitasi dan Pemeliharaan Jalan Usaha Tani	Persentase Ketersediaan Prasarana Pertanian	Jumlah Jalan Usaha tani yang terbangun/ terehabilitasi	Jumlah total prasarana pertanian yang terbangun/terehabilitasi	Kab. Polewali Mandar, Campalagian, Gattungan Kab. Polewali Mandar, Wonomulyo, Bumimulyo Kab. Polewali Mandar, Wonomulyo, Tumpiling Kab. Polewali Mandar, Tapango, Rappang Kab. Polewali Mandar, Tapango, Jambu Malea Kab. Polewali Mandar, Mapilli, Bumpa Kab. Polewali Mandar, Mapilli, Sattoko Kab. Polewali Mandar, Mapilli, Landi Kanusuang Kab. Polewali Mandar, Luyo, Batupanga Kab. Polewali Mandar, Luyo, Mambu Kab. Polewali Mandar, Matakali, Barumbung Kab. Polewali Mandar, Bulu, Karombang	14 Persen	14 Persen	14 unit	14 unit	116 unit	116 unit	1,921,052,000	1,921,052,000	Dana Transfer Khusus - Dana Alokasi Khusus Fisik	Persentase Ketersediaan Prasarana Pertanian	14 Persen	2,158,733,000			
3 2 0 7 3 2 0 4	Pembangunan, Rehabilitasi dan Pemeliharaan DAM Parit	Persentase Ketersediaan Prasarana Pertanian	Jumlah DAM Parit yang Dibangun, Direhabilitasi dan Dipelihara	Jumlah total prasarana pertanian yang terbangun/terehabilitasi	Kab. Polewali Mandar	14 Persen	14 Persen	17 Unit	17 Unit	116 unit	116 unit	0	0	Dana Transfer Khusus - Dana Alokasi Khusus Fisik	Persentase Ketersediaan Prasarana Pertanian	14 Persen	0			

**Perubahan Program dan Kegiatan Perangkat Daerah  
Kabupaten Polewali Mandar  
Tahun 2022**

Unit Organisasi : 3.27.2.09.0.00.27.0000 Dinas Pertanian dan Pangan  
Sub Unit Organisasi : 3.27.2.09.0.00.27.0000 Dinas Pertanian dan Pangan

Kode	Urusan/ Bidang Urusan/ Program/ Kegiatan/ Sub Kegiatan	Indikator Kinerja			Rencana Tahun 2022								Catatan Penting	Prakiraan Maju Rencana Tahun 2023				
		Capaian Program	Keluaran Sub Kegiatan	Hasil Kegiatan	Lokasi Output Kegiatan	Target Capaian Kinerja				Pagu Indikatif (Rp.)		Sumber Dana		Target Capaian Kinerja		Kebutuhan Dana/ Pagu Indikatif (Rp.)		
						Program		Keluaran Sub Kegiatan		Hasil Kegiatan				Sebelum	Sesudah		Tolok Ukur	Target
						Sebelum	Sesudah	Sebelum	Sesudah	Sebelum	Sesudah							
320205	Pembangunan, Rehabilitasi dan Pemeliharaan Long Storage	Persentase Ketersediaan Prasarana Pertanian	Jumlah Long Storage yang Dibangun, Direhabilitasi dan Dipelihara	Jumlah total prasarana pertanian yang terbangun/terehabilitasi	Kab. Polewali Mandar, Semua Kecamatan, Semua Kelurahan	14 Persen	14 Persen	14 Unit	14 Unit	116 unit	116 unit	0	0	Dana Transfer Khusus - Dana Alokasi Khusus Fisik	Persentase Ketersediaan Prasarana Pertanian	14 Persen	0	
320206	Pembangunan, Rehabilitasi dan Pemeliharaan Pintu Air	Persentase Ketersediaan Prasarana Pertanian	Jumlah Pintu Air yang Dibangun, Direhabilitasi dan Dipelihara	Jumlah total prasarana pertanian yang terbangun/terehabilitasi	Kab. Polewali Mandar, Semua Kecamatan, Semua Kelurahan	14 Persen	14 Persen	100 Unit	100 Unit	116 unit	116 unit	0	0	Dana Transfer Khusus - Dana Alokasi Khusus Fisik	Persentase Ketersediaan Prasarana Pertanian	14 Persen	0	
320208	Pembangunan, Rehabilitasi dan Pemeliharaan Balai Penyuluh di Kecamatan serta sarana pendukungnya	Persentase Ketersediaan Prasarana Pertanian	Jumlah balai penyuluh di kecamatan yang terbangun/terehabilitasi	Jumlah total prasarana pertanian yang terbangun/terehabilitasi	Kab. Polewali Mandar, Campalagian, Semua Kelurahan	14 Persen	14 Persen	3 unit	3 unit	116 unit	116 unit	1,800,000,000	1,800,000,000	Dana Transfer Khusus - Dana Alokasi Khusus Fisik	Persentase Ketersediaan Prasarana Pertanian	14 Persen	1,000,000,000	
320209	Pembangunan, Rehabilitasi dan Pemeliharaan Prasarana Pertanian Lainnya	Persentase Ketersediaan Prasarana Pertanian	Jumlah Prasarana dan Sarana UPH Perkebunan terbangun	Jumlah total prasarana pertanian yang terbangun/terehabilitasi	Kab. Polewali Mandar, Limboro, Mandasura	14 Persen	14 Persen	2 unit	2 unit	116 unit	116 unit	862,304,000	862,304,000	Dana Transfer Khusus - Dana Alokasi Khusus Fisik	Persentase Ketersediaan Prasarana Pertanian	14 Persen	2,250,000,000	
3204	<b>PROGRAM PENGENDALIAN KESEHATAN HEWAN DAN KESEHATAN MASYARAKAT VETERINER</b>											<b>360,599,400</b>	<b>395,610,200</b>		<b>320,000,000</b>			
320401	<b>Penjaminan Kesehatan Hewan, Penutupan dan Pembukaan Daerah Wabah Penyakit Hewan Menular Dalam Daerah Kabupaten/Kota</b>											<b>41,999,900</b>	<b>77,010,700</b>		<b>50,000,000</b>			
320401	Pengendalian dan Penanggulangan Penyakit Hewan dan Zoonosis	Persentase Penurunan Kejadian dan Jumlah Kasus Penyakit Hewan Menular	Jumlah Pengadaan Obat-Obatan	Jumlah ternak yang dilayani kesehatannya	Kab. Polewali Mandar, Semua Kecamatan, Semua Kelurahan	13 Persen	13 Persen	1 Paket	1 Paket	4000 ekor	4000 ekor	41,999,900	77,010,700	Dana Transfer Umum-Dana Alokasi Umum	Persentase Penurunan Kejadian dan Jumlah Kasus Penyakit Hewan Menular	13 Persen	50,000,000	
320403	<b>Pengelolaan Pelayanan Jasa Laboratorium dan Jasa Medik Veteriner dalam Daerah Kabupaten/Kota</b>											<b>117,000,000</b>	<b>117,000,000</b>		<b>70,000,000</b>			
320403	Penyediaan Pelayanan Jasa Medik Veteriner	Persentase Penurunan Kejadian dan Jumlah Kasus Penyakit Hewan Menular	Jumlah ternak yang dilayani kesehatannya	Jumlah Jenis Kasus Penyakit Hewan yang ditangani	Kab. Polewali Mandar, Semua Kecamatan, Semua Kelurahan	13 Persen	13 Persen	4000 Ekor	4000 Ekor	14 Jenis	14 Jenis	117,000,000	117,000,000	Dana Transfer Umum-Dana Alokasi Umum Dana Transfer Khusus - Dana Alokasi Khusus Non Fisik	Persentase Penurunan Kejadian dan Jumlah Kasus Penyakit Hewan Menular	13 Persen	70,000,000	

**Perubahan Program dan Kegiatan Perangkat Daerah  
Kabupaten Polewali Mandar  
Tahun 2022**

Unit Organisasi : 3.27.2.09.0.00.27.0000 Dinas Pertanian dan Pangan  
Sub Unit Organisasi : 3.27.2.09.0.00.27.0000 Dinas Pertanian dan Pangan

Kode	Urusan/ Bidang Urusan/ Program/ Kegiatan/ Sub Kegiatan	Indikator Kinerja			Rencana Tahun 2022										Catatan Penting	Prakiraan Maju Rencana Tahun 2023				
		Capaian Program	Keluaran Sub Kegiatan	Hasil Kegiatan	Lokasi Output Kegiatan	Target Capaian Kinerja						Pagu Indikatif (Rp.)		Sumber Dana		Target Capaian Kinerja		Kebutuhan Dana/ Pagu Indikatif (Rp.)		
						Program		Keluaran Sub Kegiatan		Hasil Kegiatan		Sebelum	Sesudah			Sebelum	Sesudah		Tolok Ukur	Target
						Sebelum	Sesudah	Sebelum	Sesudah	Sebelum	Sesudah									
3 2 7 4 0 2. 04	<b>Penerapan dan Pengawasan Persyaratan Teknis Kesehatan Masyarakat Veteriner</b>													<b>81,599,600</b>	<b>81,599,600</b>			<b>80,000,000</b>		
3 2 7 4 0 2.0 0 4 1	Pendampingan Unit Usaha Hewan dan Produk Hewan	Persentase Penurunan Kejadian dan Jumlah Kasus Penyakit Hewan Menular	Jumlah ternak yang dikembangkan	Jumlah unit usaha hewan yang memenuhi persyaratan teknis kesehatan masyarakat	Kab. Polewali Mandar, Mapilli, Landi Kanusuang	13 Persen	13 Persen	28 Ekor	28 Ekor	1 unit	1 unit		81,599,600	81,599,600	Dana Transfer Umum-Dana Alokasi Umum	Persentase Penurunan Kejadian dan Jumlah Kasus Penyakit Hewan Menular	13 Persen	80,000,000		
3 2 7 4 0 2. 05	<b>Penerapan dan Pengawasan Persyaratan Teknis Kesejahteraan Hewan</b>													<b>119,999,900</b>	<b>119,999,900</b>			<b>120,000,000</b>		
3 2 7 4 0 2.0 0 4 5 1	Pendampingan Penerapan Unit Kesejahteraan Hewan	Persentase Penurunan Kejadian dan Jumlah Kasus Penyakit Hewan Menular	Jumlah Ternak Betina Produktif yang diselamatkan	Jumlah Populasi hewan yang sejahtera	Kab. Polewali Mandar, Semua Kecamatan, Semua Kelurahan	13 Persen	13 Persen	11 Ekor	11 Ekor	10 Ekor	10 Ekor		119,999,900	119,999,900	Dana Transfer Umum-Dana Alokasi Umum	Persentase Penurunan Kejadian dan Jumlah Kasus Penyakit Hewan Menular	13 Persen	120,000,000		
3 2 7 5 0	<b>PROGRAM PENGENDALIAN DAN PENANGGULANGAN BENCANA PERTANIAN</b>													<b>239,834,000</b>	<b>239,834,000</b>			<b>246,806,000</b>		
3 2 7 5 0 2. 01	<b>Pengendalian dan Penanggulangan Bencana Pertanian Kabupaten/Kota</b>													<b>239,834,000</b>	<b>239,834,000</b>			<b>246,806,000</b>		
3 2 7 5 0 2.0 0 1 1	Pengendalian Organisme Penggangu Tumbuhan (OPT) Tanaman Pangan, Hortikultura, dan Perkebunan	Persentase Fasilitasi Penanggulangan Bencana Pertanian	Jumlah Penghalau Babi yang tersedia	Luas lahan bencana pertanian yang tertangani	Kab. Polewali Mandar, Semua Kecamatan, Semua Kelurahan	100 Persen	100 Persen	52 Unit	52 Unit	63 Ha	63 Ha		179,734,100	179,734,100	Dana Transfer Umum-Dana Alokasi Umum	Persentase Fasilitasi Penanggulangan Bencana Pertanian	100 Persen	171,806,000		
3 2 7 5 0 2.0 0 1 2	Penanganan Dampak Perubahan Iklim (DPI) Tanaman Pangan, Hortikultura, dan Perkebunan	Persentase Fasilitasi Penanggulangan Bencana Pertanian	Jumlah pengadaan Pestisida	Luas lahan bencana pertanian yang tertangani	Kab. Polewali Mandar, Campalagian, Semua Kelurahan Kab. Polewali Mandar, Tapango, Semua Kelurahan Kab. Polewali Mandar, Mapilli, Semua Kelurahan Kab. Polewali Mandar, Luyo, Semua Kelurahan Kab. Polewali Mandar, Anreapi, Semua Kelurahan	100 Persen	100 Persen	27 Botol	27 Botol	63 Ha	63 Ha		30,099,900	30,099,900	Dana Transfer Umum-Dana Alokasi Umum	Persentase Fasilitasi Penanggulangan Bencana Pertanian	100 Persen	55,000,000		

**Perubahan Program dan Kegiatan Perangkat Daerah  
Kabupaten Polewali Mandar  
Tahun 2022**

Unit Organisasi : 3.27.2.09.0.00.27.0000 Dinas Pertanian dan Pangan  
Sub Unit Organisasi : 3.27.2.09.0.00.27.0000 Dinas Pertanian dan Pangan

Kode	Urusan/ Bidang Urusan/ Program/ Kegiatan/ Sub Kegiatan	Indikator Kinerja			Rencana Tahun 2022								Catatan Penting	Prakiraan Maju Rencana Tahun 2023				
		Capaian Program	Keluaran Sub Kegiatan	Hasil Kegiatan	Lokasi Output Kegiatan	Target Capaian Kinerja						Pagu Indikatif (Rp.)		Sumber Dana	Target Capaian Kinerja		Kebutuhan Dana/ Pagu Indikatif (Rp.)	
						Program		Keluaran Sub Kegiatan		Hasil Kegiatan					Tolok Ukur	Target		
						Sebelum	Sesudah	Sebelum	Sesudah	Sebelum	Sesudah	Sebelum						Sesudah
320200515	Penanggulangan Pasca Bencana Alam Bidang Tanaman Pangan, Hortikultura, Perkebunan, Peternakan dan Kesehatan Hewan	Persentase Fasilitasi Penanggulangan Bencana Pertanian	Jumlah bibit kakao yang dihasilkan	Luas lahan bencana pertanian yang tertangani	Kab. Polewali Mandar, Semua Kecamatan, Semua Kelurahan	100 Persen		3000 Pohon	3000 Pohon	63 Ha	63 Ha	30,000,000	30,000,000	Dana Transfer Umum-Dana Alokasi Umum	Persentase Fasilitasi Penanggulangan Bencana Pertanian	100 Persen	20,000,000	
3206	<b>PROGRAM PERIZINAN USAHA PERTANIAN</b>												<b>155,500,140</b>	<b>155,500,140</b>		<b>155,400,000</b>		
320601	<b>Penerbitan Izin Usaha Pertanian yang Kegiatan Usahanya dalam Daerah Kabupaten/Kota</b>												<b>125,500,440</b>	<b>125,500,440</b>		<b>125,400,000</b>		
320611	Penyusunan Standar Pelayanan Publik Pemberian Izin Usaha Pertanian	Persentase Penerbitan Izin Usaha Pertanian	Jumlah kelompok yang didampingi	Jumlah rekomendasi izin usaha pertanian yang diterbitkan	Kab. Polewali Mandar, Semua Kecamatan, Semua Kelurahan	93 Persen	93 Persen	10 Klp	10 Klp	60 Dokumen	60 Dokumen	55,399,900	55,399,900	Dana Transfer Umum-Dana Alokasi Umum Dana Transfer Khusus - Dana Alokasi Khusus Fisik	Persentase Penerbitan Izin Usaha Pertanian	93 Persen	55,400,000	
320612	Penilaian Kelayakan dan Pemberian Pertimbangan Teknis Izin Usaha Pertanian	Persentase Penerbitan Izin Usaha Pertanian	Jumlah kelompok yang dilatih	Jumlah rekomendasi izin usaha pertanian yang diterbitkan	Kab. Polewali Mandar, Wonomulyo, Sidodadi	93 Persen	93 Persen	2 Klp	2 Klp	60 Dokumen	60 Dokumen	19,249,000	19,249,000	Dana Transfer Umum-Dana Alokasi Umum	Persentase Penerbitan Izin Usaha Pertanian	93 Persen	20,000,000	
320613	Pembinaan dan Pengawasan Penerapan Izin Usaha Pertanian	Persentase Penerbitan Izin Usaha Pertanian	Jumlah kelompok penangkar benih padi	Jumlah rekomendasi izin usaha pertanian yang diterbitkan	Kab. Polewali Mandar, Campalagian, Botto Kab. Polewali Mandar, Mapilli, Ugibaru	93 Persen	93 Persen	2 Klp	2 Klp	60 Dokumen	60 Dokumen	50,851,540	50,851,540	Dana Transfer Umum-Dana Alokasi Umum	Persentase Penerbitan Izin Usaha Pertanian	93 Persen	50,000,000	
320602	<b>Penerbitan Izin Usaha Produksi Benih/Bibit Ternak dan Pakan, Fasilitas Pemeliharaan Hewan, Rumah Sakit Hewan/Pasar Hewan, Rumah Potong Hewan</b>												<b>29,999,700</b>	<b>29,999,700</b>		<b>30,000,000</b>		
320625	Pengawasan Pelaksanaan Izin Usaha Rumah Potong Hewan	Persentase Penerbitan Izin Usaha Pertanian	Jumlah ternak yang disembelih di RPH	Jumlah unit usaha hewan yang diawasi	Kab. Polewali Mandar, Wonomulyo, Sidodadi	93 Persen	93 Persen	730 ekor	730 ekor	20 unit	20 unit	29,999,700	29,999,700	Dana Transfer Umum-Dana Alokasi Umum	Persentase Penerbitan Izin Usaha Pertanian	93 Persen	30,000,000	
3207	<b>PROGRAM PENYULUHAN PERTANIAN</b>												<b>1,548,127,100</b>	<b>1,640,127,100</b>		<b>1,598,018,820</b>		
320701	<b>Pelaksanaan Penyuluhan Pertanian</b>												<b>1,548,127,100</b>	<b>1,640,127,100</b>		<b>1,598,018,820</b>		



**Perubahan Program dan Kegiatan Perangkat Daerah  
Kabupaten Polewali Mandar  
Tahun 2022**

Unit Organisasi : 3.27.2.09.0.00.27.0000 Dinas Pertanian dan Pangan  
Sub Unit Organisasi : 3.27.2.09.0.00.27.0000 Dinas Pertanian dan Pangan

Kode	Urusan/ Bidang Urusan/ Program/ Kegiatan/ Sub Kegiatan	Indikator Kinerja			Rencana Tahun 2022								Catatan Penting	Prakiraan Maju Rencana Tahun 2023				
		Capaian Program	Keluaran Sub Kegiatan	Hasil Kegiatan	Lokasi Output Kegiatan	Target Capaian Kinerja						Pagu Indikatif (Rp.)		Sumber Dana	Target Capaian Kinerja		Kebutuhan Dana/ Pagu Indikatif (Rp.)	
						Program		Keluaran Sub Kegiatan		Hasil Kegiatan					Tolok Ukur	Target		
						Sebelum	Sesudah	Sebelum	Sesudah	Sebelum	Sesudah	Sebelum						Sesudah
3 2 7 0 7 2.0 1 0 1	Peningkatan Kapasitas Kelembagaan Penyuluhan Pertanian di Kecamatan dan Desa	Jumlah penyuluh :- Terampil-Ahli Persentase Penyuluh Pertanian yang mengikuti Pelatihan Tematik; Persentase Peningkatan Kelas Kelompok Tani	Jumlah Penyuluh yang dibayarkan honorarnya Jumlah Penyuluh yang Mengikuti Pelatihan Tematik	Jumlah Penyuluh Pertanian Ahli dan Terampil	Kab. Polewali Mandar, Semua Kecamatan, Semua Kelurahan	31;89 Orang 65; 5 Persen	31;89 Orang 65; 5 Persen	194 Orang 60 Orang	194 Orang 60 Orang	105 Orang	105 Orang	1,386,800,100	1,386,800,100	Dana Transfer Umum-Dana Alokasi Umum Dana Transfer Khusus - Dana Alokasi Khusus Non Fisik	Jumlah penyuluh :- Terampil-Ahli Persentase Penyuluh Pertanian yang mengikuti Pelatihan Tematik; Persentase Peningkatan Kelas Kelompok Tani	31;89 Orang 65; 5 Persen	1,205,505,620	
3 2 7 0 7 2.0 1 0 2	Pengembangan Kapasitas Kelembagaan Petani di Kecamatan dan Desa	Jumlah penyuluh :- Terampil-Ahli Persentase Penyuluh Pertanian yang mengikuti Pelatihan Tematik; Persentase Peningkatan Kelas Kelompok Tani	Jumlah Kelompok Tani yang mengikuti penilaian	Jumlah Penyuluh Pertanian Ahli dan Terampil	Kab. Polewali Mandar, Semua Kecamatan, Semua Kelurahan	31;89 Orang 65; 5 Persen	31;89 Orang 65; 5 Persen	2350 Klp	2350 Klp	105 Orang	105 Orang	36,672,900	128,672,900	Dana Transfer Umum-Dana Alokasi Umum Dana Transfer Khusus - Dana Alokasi Khusus Fisik	Jumlah penyuluh :- Terampil-Ahli Persentase Penyuluh Pertanian yang mengikuti Pelatihan Tematik; Persentase Peningkatan Kelas Kelompok Tani	31;89 Orang 65; 5 Persen	65,645,900	
3 2 7 0 7 2.0 1 0 3	Penyediaan dan Pemanfaatan Sarana dan Prasarana Penyuluhan Pertanian	Jumlah penyuluh :- Terampil-Ahli Persentase Penyuluh Pertanian yang mengikuti Pelatihan Tematik; Persentase Peningkatan Kelas Kelompok Tani	Jumlah jenis sarana dan prasarana penyuluhan	Jumlah Penyuluh Pertanian Ahli dan Terampil	Kab. Polewali Mandar, Semua Kecamatan, Semua Kelurahan	31;89 Orang 65; 5 Persen	31;89 Orang 65; 5 Persen	2 Jenis	2 Jenis	105 Orang	105 Orang	76,124,400	76,124,400	Dana Transfer Umum-Dana Alokasi Umum	Jumlah penyuluh :- Terampil-Ahli Persentase Penyuluh Pertanian yang mengikuti Pelatihan Tematik; Persentase Peningkatan Kelas Kelompok Tani	31;89 Orang 65; 5 Persen	240,112,700	

**Perubahan Program dan Kegiatan Perangkat Daerah  
Kabupaten Polewali Mandar  
Tahun 2022**

Unit Organisasi : 3.27.2.09.0.00.27.0000 Dinas Pertanian dan Pangan  
Sub Unit Organisasi : 3.27.2.09.0.00.27.0000 Dinas Pertanian dan Pangan

Kode	Urusan/ Bidang Urusan/ Program/ Kegiatan/ Sub Kegiatan	Indikator Kinerja			Rencana Tahun 2022								Catatan Penting	Prakiraan Maju Rencana Tahun 2023				
		Capaian Program	Keluaran Sub Kegiatan	Hasil Kegiatan	Lokasi Output Kegiatan	Target Capaian Kinerja				Pagu Indikatif (Rp.)		Sumber Dana		Target Capaian Kinerja		Kebutuhan Dana/ Pagu Indikatif (Rp.)		
						Program		Keluaran Sub Kegiatan		Hasil Kegiatan				Sebelum	Sesudah		Tolok Ukur	Target
						Sebelum	Sesudah	Sebelum	Sesudah	Sebelum	Sesudah							
3 2 7 0 7 2.0 1 0 4	Pembentukan Badan Usaha Milik Petani	Jumlah penyuluh :- Terampil-Ahli Persentase Penyuluh Pertanian yang mengikuti Pelatihan Tematik; Persentase Peningkatan Kelas Kelompok Tani	Jumlah Kelembagaan Petani yang diberikan pendampingan dan Pembinaan Jumlah pembentukan dan penguatan kelembagaan kelembagaan kelembagaan petani untuk tsnsmsn psngsn, hortikultura, peternakan dan perkebunan	Jumlah Penyuluh Pertanian Ahli dan Terampil	Kab. Polewali Mandar, Semua Kecamatan, Semua Kelurahan	31;89 Orang 65; 5 Persen	31;89 Orang 65; 5 Persen	75 KUB 2 Korporasi	75 KUB 2 Korporasi	105 Orang	105 Orang	48,529,700	48,529,700	Dana Transfer Umum-Dana Alokasi Umum Dana Transfer Khusus - Dana Alokasi Khusus Fisik	Jumlah penyuluh :- Terampil-Ahli Persentase Penyuluh Pertanian yang mengikuti Pelatihan Tematik; Persentase Peningkatan Kelas Kelompok Tani	31;89 Orang 65; 5 Persen	86,754,600	
<b>TOTAL</b>												<b>42,552,627,360</b>	<b>42,252,655,986</b>		<b>37,627,069,737</b>			

**Perubahan Program dan Kegiatan Perangkat Daerah  
Kabupaten Polewali Mandar  
Tahun 2022**

Unit Organisasi : 3.31.3.30.2.17.23.0000 Dinas Perindustrian, Perdagangan, Koperasi Dan Usaha Kecil Menengah  
Sub Unit Organisasi : 3.31.3.30.2.17.23.0000 Dinas Perindustrian, Perdagangan, Koperasi Dan Usaha Kecil Menengah

Kode	Urusan/ Bidang Urusan/ Program/ Kegiatan/ Sub Kegiatan	Indikator Kinerja			Rencana Tahun 2022								Catatan Penting	Prakiraan Maju Rencana Tahun 2023										
		Capaian Program	Keluaran Sub Kegiatan	Hasil Kegiatan	Lokasi Output Kegiatan	Target Capaian Kinerja						Pagu Indikatif (Rp.)		Sumber Dana	Target Capaian Kinerja		Kebutuhan Dana/ Pagu Indikatif (Rp.)							
						Program		Keluaran Sub Kegiatan		Hasil Kegiatan		Sebelum			Sesudah	Sebelum		Sesudah	Tolok Ukur	Target				
						Sebelum	Sesudah	Sebelum	Sesudah	Sebelum	Sesudah													
2		<b>URUSAN PEMERINTAHAN WAJIB YANG TIDAK BERKAITAN DENGAN PELAYANAN DASAR</b>																						
2	1	<b>URUSAN PEMERINTAHAN BIDANG KOPERASI, USAHA KECIL, DAN MENENGAH</b>												91,200,000	91,200,000			375,000,000						
2	1	<b>PROGRAM PENGAWASAN DAN PEMERIKSAAN KOPERASI</b>												45,600,000	45,600,000			175,000,000						
2	1	<b>Pemeriksaan dan Pengawasan Koperasi, Koperasi Simpan Pinjam/Unit Simpan Pinjam Koperasi yang Wilayah Keanggotaannya dalam Daerah Kabupaten/ Kota</b>												45,600,000	45,600,000			175,000,000						
2	1	0	2.0	0	0	1	1	Pengawasan Kekuatan, Kesehatan, Kemandirian, Ketangguhan, serta Akuntabilitas Koperasi Kewenangan Kabupaten/Kota	Persentase koperasi aktif	Persentase koperasi aktif dan sehat	Persentase koperasi aktif	Kab. Polewali Mandar, Semua Kecamatan, Semua Kelurahan	8,26 %	8,26 %	100 Persen	100 Persen	100 Persen	100 Persen	45,600,000	45,600,000	Dana Transfer Umum-Dana Alokasi Umum	Persentase koperasi aktif	8,26 %	175,000,000
2	1	<b>PROGRAM PEMBERDAYAAN USAHA MENENGAH, USAHA KECIL, DAN USAHA MIKRO (UMKM)</b>												45,600,000	45,600,000			200,000,000						
2	1	<b>Pemberdayaan Usaha Mikro yang Dilakukan melalui Pendataan, Kemitraan, Kemudahan Perizinan, Penguatan Kelembagaan dan Koordinasi dengan Para Pemangku Kepentingan</b>												45,600,000	45,600,000			200,000,000						
2	1	0	2.0	0	0	1	2	Pemberdayaan melalui Kemitraan Usaha Mikro	Persentase Usaha Mikro yang Terstandarisasi	Jumlah Usaha Mikro yang terfasilitasi dengan toko dan retail modern	Persentase usaha mikro yang terstandarisasi	Kab. Polewali Mandar, Tinambung, Semua Kelurahan Kab. Polewali Mandar, Campalagian, Semua Kelurahan Kab. Polewali Mandar, Wonomulyo, Semua Kelurahan Kab. Polewali Mandar, Binuang, Semua Kelurahan Kab. Polewali Mandar, Tapango, Semua Kelurahan Kab. Polewali Mandar, Limboro, Semua Kelurahan	0,013 %	0,013 %	10 Usaha Mikro	10 Usaha Mikro	100 Persen	100 Persen	0	0	Dana Transfer Umum-Dana Alokasi Umum	Persentase Usaha Mikro yang Terstandarisasi	0,013 %	150,000,000

**Perubahan Program dan Kegiatan Perangkat Daerah  
Kabupaten Polewali Mandar  
Tahun 2022**

Unit Organisasi : 3.31.3.30.2.17.23.0000 Dinas Perindustrian, Perdagangan, Koperasi Dan Usaha Kecil Menengah  
Sub Unit Organisasi : 3.31.3.30.2.17.23.0000 Dinas Perindustrian, Perdagangan, Koperasi Dan Usaha Kecil Menengah

Kode	Urusan/ Bidang Urusan/ Program/ Kegiatan/ Sub Kegiatan	Indikator Kinerja			Rencana Tahun 2022										Catatan Penting	Prakiraan Maju Rencana Tahun 2023				
		Capaian Program	Keluaran Sub Kegiatan	Hasil Kegiatan	Lokasi Output Kegiatan	Target Capaian Kinerja						Pagu Indikatif (Rp.)		Sumber Dana		Target Capaian Kinerja		Kebutuhan Dana/ Pagu Indikatif (Rp.)		
						Program		Keluaran Sub Kegiatan		Hasil Kegiatan		Sebelum	Sesudah			Sebelum	Sesudah		Tolok Ukur	Target
						Sebelum	Sesudah	Sebelum	Sesudah	Sebelum	Sesudah									
210713	Fasilitasi Kemudahan Perizinan Usaha Mikro	Persentase Usaha Mikro yang Terstandarisasi	Persentase Usaha Mikro yang memiliki legalitas dan standarisasi usaha	Persentase usaha mikro yang terstandarisasi	Kab. Polewali Mandar, Semua Kecamatan, Semua Kelurahan	0,013 %	0,013 %	100 Persen	100 Persen	100 Persen	100 Persen	45,600,000	45,600,000	Dana Transfer Umum-Dana Alokasi Umum	Persentase Usaha Mikro yang Terstandarisasi	0,013 %	50,000,000			
3	<b>URUSAN PEMERINTAHAN PILIHAN</b>																			
330	<b>URUSAN PEMERINTAHAN BIDANG PERDAGANGAN</b>																			
3303	<b>PROGRAM PENINGKATAN SARANA DISTRIBUSI PERDAGANGAN</b>																			
330301	<b>Pembangunan dan Pengelolaan Sarana Distribusi Perdagangan</b>																			
330311	Penyediaan Sarana Distribusi Perdagangan	Persentase pasar MARASA (Maju, Rapih, Sehat dan Aman dalam perlindungan konsumen)	Jumlah sarana distribusi perdagangan yang difasilitasi pengelolaannya	Jumlah Sarana Distribusi Perdagangan yang Difasilitasi Pengelolaannya	Kab. Polewali Mandar, Semua Kecamatan, Semua Kelurahan	18 %	18 %	1 Gudang	1 Gudang	1 Gudang	1 Gudang	41,937,400	41,937,400	Dana Transfer Umum-Dana Alokasi Umum	Persentase pasar MARASA (Maju, Rapih, Sehat dan Aman dalam perlindungan konsumen)	18 %	1,190,000,000			
330302	<b>Pembinaan Terhadap Pengelola Sarana Distribusi Perdagangan Masyarakat di Wilayah Kerjanya</b>																			
330322	Pemberdayaan Pengelola Sarana Distribusi Perdagangan	Persentase pasar MARASA (Maju, Rapih, Sehat dan Aman dalam perlindungan konsumen)	Jumlah Pedagang Pasar yang Ditingkatkan Kompetensinya	Jumlah Pedagang Pasar yang Ditingkatkan Kompetensinya	Kab. Polewali Mandar, Wonomulyo, Semua Kelurahan Kab. Polewali Mandar, Polewali, Pekkabata	18 %	18 %	25 Orang	25 Orang	25 Orang	25 Orang	49,262,600	49,262,600	Dana Transfer Umum-Dana Alokasi Umum	Persentase pasar MARASA (Maju, Rapih, Sehat dan Aman dalam perlindungan konsumen)	18 %	120,000,000			
3306	<b>PROGRAM STANDARDISASI DAN PERLINDUNGAN KONSUMEN</b>																			
330601	<b>Pelaksanaan Metrologi Legal, Berupa Tera, Tera Ulang, dan Pengawasan</b>																			
330611	Pelaksanaan Metrologi Legal, Berupa Tera, Tera Ulang	Persentase penyelesaian kasus perlindungan konsumen	Terciptanya Kepastian Hukum dan Tertib Ukur serta Perlindungan Konsumen	Terlaksananya Operasionalisasi UPTD dan Tera/Tera Ulang UTTP, Pengawasan Barang dan Jasa serta Pengaduan Perlindungan Konsumen	Kab. Polewali Mandar, Semua Kecamatan, Semua Kelurahan	65,00 %	65,00 %	1500 Unit	1500 Unit	11 Kecamatan	11 Kecamatan	91,200,000	91,200,000	Dana Transfer Umum-Dana Alokasi Umum	Persentase penyelesaian kasus perlindungan konsumen	65,00 %	294,000,000			

**Perubahan Program dan Kegiatan Perangkat Daerah  
Kabupaten Polewali Mandar  
Tahun 2022**

Unit Organisasi : 3.31.3.30.2.17.23.0000 Dinas Perindustrian, Perdagangan, Koperasi Dan Usaha Kecil Menengah  
Sub Unit Organisasi : 3.31.3.30.2.17.23.0000 Dinas Perindustrian, Perdagangan, Koperasi Dan Usaha Kecil Menengah

Kode	Urusan/ Bidang Urusan/ Program/ Kegiatan/ Sub Kegiatan	Indikator Kinerja			Rencana Tahun 2022								Catatan Penting	Prakiraan Maju Rencana Tahun 2023				
		Capaian Program	Keluaran Sub Kegiatan	Hasil Kegiatan	Lokasi Output Kegiatan	Target Capaian Kinerja						Pagu Indikatif (Rp.)		Sumber Dana	Target Capaian Kinerja		Kebutuhan Dana/ Pagu Indikatif (Rp.)	
						Program		Keluaran Sub Kegiatan		Hasil Kegiatan					Tolok Ukur	Target		
						Sebelum	Sesudah	Sebelum	Sesudah	Sebelum	Sesudah	Sebelum						Sesudah
3 0 6 1 2	Pengawasan/Penyuluhan Metrologi Legal	Persentase penyelesaian kasus perlindungan konsumen	Jumlah Pengawasan Barang dan Jasa yang dilakukan	Terlaksananya Operasionalisasi UPTD dan Tera/Tera Ulang UTTP, Pengawasan Barang dan Jasa serta Pengaduan Perlindungan Konsumen	Kab. Polewali Mandar, Semua Kecamatan, Semua Kelurahan	65,00 %	65,00 %	20 Kali	20 Kali	11 Kecamatan	11 Kecamatan	94,919,000	94,919,000	Dana Transfer Umum-Dana Alokasi Umum	Persentase penyelesaian kasus perlindungan konsumen	65,00 %	147,000,000	
3 0 6 1 3	Penyidikan Metrologi Legal	Persentase penyelesaian kasus perlindungan konsumen	Persentase Pengaduan Perlindungan Konsumen yang Dilayani	Terlaksananya Operasionalisasi UPTD dan Tera/Tera Ulang UTTP, Pengawasan Barang dan Jasa serta Pengaduan Perlindungan Konsumen	Kab. Polewali Mandar, Semua Kecamatan, Semua Kelurahan	65,00 %	65,00 %	100 Persen	100 Persen	11 Kecamatan	11 Kecamatan	44,725,000	44,725,000	Dana Transfer Umum-Dana Alokasi Umum	Persentase penyelesaian kasus perlindungan konsumen	65,00 %	147,000,000	
3 1		<b>URUSAN PEMERINTAHAN BIDANG PERINDUSTRIAN</b>										4,418,125,343	4,407,947,886		7,377,789,447			
3 1 1		<b>PROGRAM PENUNJANG URUSAN PEMERINTAHAN DAERAH KABUPATEN/KOTA</b>										3,978,288,043	3,958,088,086		4,377,789,447			
3 1 1 01		<b>Perencanaan, Penganggaran, dan Evaluasi Kinerja Perangkat Daerah</b>										55,312,000	55,312,000		52,056,500			
3 1 1 1 1	Penyusunan Dokumen Perencanaan Perangkat Daerah	Indeks kepuasan masyarakat (IKM); Predikat Sistem Akuntabilitas Kinerja Instansi Pemerintah (SAKIP) perangkat daerah; Opini Pengelolaan Keuangan perangkat daerah	Jumlah dokumen Renstra dan Rencana Kerja (RENJA) Perangkat Daerah sesuai standar dan tepat waktu	Jumlah Dokumen Perencanaan, Penganggaran, dan Evaluasi Kinerja Perangkat Daerah	Kab. Polewali Mandar, Semua Kecamatan, Semua Kelurahan	Sangat Baik; BB; WTP Indeks; Predikat	Sangat Baik; BB; WTP Indeks; Predikat	2 Dokumen	2 Dokumen	92 Exampilar	92 Exampilar	16,460,000	16,460,000	Dana Transfer Umum-Dana Alokasi Umum	Indeks kepuasan masyarakat (IKM); Predikat Sistem Akuntabilitas Kinerja Instansi Pemerintah (SAKIP) perangkat daerah; Opini Pengelolaan Keuangan perangkat daerah	Sangat Baik; BB; WTP Indeks; Predikat	24,560,000	

**Perubahan Program dan Kegiatan Perangkat Daerah  
Kabupaten Polewali Mandar  
Tahun 2022**

Unit Organisasi : 3.31.3.30.2.17.23.0000 Dinas Perindustrian, Perdagangan, Koperasi Dan Usaha Kecil Menengah  
Sub Unit Organisasi : 3.31.3.30.2.17.23.0000 Dinas Perindustrian, Perdagangan, Koperasi Dan Usaha Kecil Menengah

Kode	Urusan/ Bidang Urusan/ Program/ Kegiatan/ Sub Kegiatan	Indikator Kinerja			Rencana Tahun 2022								Catatan Penting	Prakiraan Maju Rencana Tahun 2023				
		Capaian Program	Keluaran Sub Kegiatan	Hasil Kegiatan	Lokasi Output Kegiatan	Target Capaian Kinerja				Pagu Indikatif (Rp.)		Sumber Dana		Target Capaian Kinerja		Kebutuhan Dana/ Pagu Indikatif (Rp.)		
						Program		Keluaran Sub Kegiatan		Hasil Kegiatan				Sebelum	Sesudah		Tolok Ukur	Target
						Sebelum	Sesudah	Sebelum	Sesudah	Sebelum	Sesudah							
3 1 1 1 2	Koordinasi dan Penyusunan Dokumen RKA- SKPD	Indeks kepuasan masyarakat (IKM); Predikat Sistem Akuntabilitas Kinerja Instansi Pemerintah (SAKIP) perangkat daerah; Opini Pengelolaan Keuangan perangkat daerah	Jumlah dokumen RKA/DPA Pokok dan Perubahan Perangkat Daerah	Jumlah Dokumen Perencanaan, Penggangan, dan Evaluasi Kinerja Perangkat Daerah	Kab. Polewali Mandar, Semua Kecamatan, Semua Kelurahan	Sangat Baik; BB; WTP Indeks; Predikat	Sangat Baik; BB; WTP Indeks; Predikat	2 Dokumen	2 Dokumen	92 Exemplar	92 Exemplar	20,011,000	20,011,000	Dana Transfer Umum-Dana Alokasi Umum	Indeks kepuasan masyarakat (IKM); Predikat Sistem Akuntabilitas Kinerja Instansi Pemerintah (SAKIP) perangkat daerah; Opini Pengelolaan Keuangan perangkat daerah	Sangat Baik; BB; WTP Indeks; Predikat	14,662,500	
3 1 1 1 7	Evaluasi Kinerja Perangkat Daerah	Indeks kepuasan masyarakat (IKM); Predikat Sistem Akuntabilitas Kinerja Instansi Pemerintah (SAKIP) perangkat daerah; Opini Pengelolaan Keuangan perangkat daerah	Jumlah Laporan Monev Pembangunan, LPPD dan LAKIP Perangkat Daerah	Jumlah Dokumen Perencanaan, Penggangan, dan Evaluasi Kinerja Perangkat Daerah	Kab. Polewali Mandar, Semua Kecamatan, Semua Kelurahan	Sangat Baik; BB; WTP Indeks; Predikat	Sangat Baik; BB; WTP Indeks; Predikat	3 Dokumen	3 Dokumen	92 Exemplar	92 Exemplar	18,841,000	18,841,000	Dana Transfer Umum-Dana Alokasi Umum	Indeks kepuasan masyarakat (IKM); Predikat Sistem Akuntabilitas Kinerja Instansi Pemerintah (SAKIP) perangkat daerah; Opini Pengelolaan Keuangan perangkat daerah	Sangat Baik; BB; WTP Indeks; Predikat	12,834,000	
3 1 1 02	<b>Administrasi Keuangan Perangkat Daerah</b>											<b>3,313,495,043</b>	<b>3,237,317,589</b>				<b>3,458,953,522</b>	
3 1 1 2 1	Penyediaan Gaji dan Tunjangan ASN	Indeks kepuasan masyarakat (IKM); Predikat Sistem Akuntabilitas Kinerja Instansi Pemerintah (SAKIP) perangkat daerah; Opini Pengelolaan Keuangan perangkat daerah	Jumlah ASN yang masuk dalam Daftar Gaji/ Ampra Gaji bulanan dakam satu tahun	Presentase SPJ Fungsional	Kab. Polewali Mandar, Semua Kecamatan, Semua Kelurahan	Sangat Baik; BB; WTP Indeks; Predikat	Sangat Baik; BB; WTP Indeks; Predikat	40 Orang	40 Orang	100 Persen	100 Persen	3,310,273,043	3,234,095,589	Dana Transfer Umum-Dana Alokasi Umum	Indeks kepuasan masyarakat (IKM); Predikat Sistem Akuntabilitas Kinerja Instansi Pemerintah (SAKIP) perangkat daerah; Opini Pengelolaan Keuangan perangkat daerah	Sangat Baik; BB; WTP Indeks; Predikat	3,452,341,022	

**Perubahan Program dan Kegiatan Perangkat Daerah  
Kabupaten Polewali Mandar  
Tahun 2022**

Unit Organisasi : 3.31.3.30.2.17.23.0000 Dinas Perindustrian, Perdagangan, Koperasi Dan Usaha Kecil Menengah  
Sub Unit Organisasi : 3.31.3.30.2.17.23.0000 Dinas Perindustrian, Perdagangan, Koperasi Dan Usaha Kecil Menengah

Kode	Urusan/ Bidang Urusan/ Program/ Kegiatan/ Sub Kegiatan	Indikator Kinerja			Rencana Tahun 2022								Catatan Penting	Prakiraan Maju Rencana Tahun 2023				
		Capaian Program	Keluaran Sub Kegiatan	Hasil Kegiatan	Lokasi Output Kegiatan	Target Capaian Kinerja				Pagu Indikatif (Rp.)		Sumber Dana		Target Capaian Kinerja		Kebutuhan Dana/ Pagu Indikatif (Rp.)		
						Program		Keluaran Sub Kegiatan		Hasil Kegiatan				Sebelum	Sesudah		Tolok Ukur	Target
						Sebelum	Sesudah	Sebelum	Sesudah	Sebelum	Sesudah							
3 1 1 2 5	Koordinasi dan Penyusunan Laporan Keuangan Akhir Tahun SKPD	Indeks kepuasan masyarakat (IKM); Predikat Sistem Akuntabilitas Kinerja Instansi Pemerintah (SAKIP) perangkat daerah; Opini Pengelolaan Keuangan perangkat daerah	Jumlah Dokumen Laporan Keuangan Akhir Tahun Perangkat Daerah	Presentase SPJ Fungsional	Kab. Polewali Mandar, Semua Kecamatan, Semua Kelurahan	Sangat Baik; BB; WTP Indeks; Predikat	Sangat Baik; BB; WTP Indeks; Predikat	1 Dokumen	1 Dokumen	100 Persen	100 Persen	3,222,000	3,222,000	Dana Transfer Umum-Dana Alokasi Umum	Indeks kepuasan masyarakat (IKM); Predikat Sistem Akuntabilitas Kinerja Instansi Pemerintah (SAKIP) perangkat daerah; Opini Pengelolaan Keuangan perangkat daerah	Sangat Baik; BB; WTP Indeks; Predikat	6,612,500	
3 1 1 05	<b>Administrasi Kepegawaian Perangkat Daerah</b>											0	0				<b>98,250,000</b>	
3 1 1 5 2	Pengadaan Pakaian Dinas Beserta Atribut Kelengkapannya	Indeks kepuasan masyarakat (IKM); Predikat Sistem Akuntabilitas Kinerja Instansi Pemerintah (SAKIP) perangkat daerah; Opini Pengelolaan Keuangan perangkat daerah	Jumlah pakaian dinas yang tersedia	Presentase Administrasi Kepegawaian yang lengkap	Kab. Polewali Mandar, Semua Kecamatan, Semua Kelurahan	Sangat Baik; BB; WTP Indeks; Predikat	Sangat Baik; BB; WTP Indeks; Predikat	46 Lembar	46 Lembar	100 Persen	100 Persen	0	0	Dana Transfer Umum-Dana Alokasi Umum	Indeks kepuasan masyarakat (IKM); Predikat Sistem Akuntabilitas Kinerja Instansi Pemerintah (SAKIP) perangkat daerah; Opini Pengelolaan Keuangan perangkat daerah	Sangat Baik; BB; WTP Indeks; Predikat	12,000,000	
3 1 1 5 1	Bimbingan Teknis Implementasi Peraturan Perundang- Undangan	Indeks kepuasan masyarakat (IKM); Predikat Sistem Akuntabilitas Kinerja Instansi Pemerintah (SAKIP) perangkat daerah; Opini Pengelolaan Keuangan perangkat daerah	Jumlah aparatur Pelaksana Peraturan Perundang- Undangan	Presentase Administrasi Kepegawaian yang lengkap	Kab. Polewali Mandar, Semua Kecamatan, Semua Kelurahan	Sangat Baik; BB; WTP Indeks; Predikat	Sangat Baik; BB; WTP Indeks; Predikat	9 Orang	9 Orang	100 Persen	100 Persen	0	0	Dana Transfer Umum-Dana Alokasi Umum	Indeks kepuasan masyarakat (IKM); Predikat Sistem Akuntabilitas Kinerja Instansi Pemerintah (SAKIP) perangkat daerah; Opini Pengelolaan Keuangan perangkat daerah	Sangat Baik; BB; WTP Indeks; Predikat	86,250,000	
3 1 1 06	<b>Administrasi Umum Perangkat Daerah</b>											<b>259,149,500</b>	<b>284,127,000</b>				<b>334,542,925</b>	

**Perubahan Program dan Kegiatan Perangkat Daerah  
Kabupaten Polewali Mandar  
Tahun 2022**

Unit Organisasi : 3.31.3.30.2.17.23.0000 Dinas Perindustrian, Perdagangan, Koperasi Dan Usaha Kecil Menengah  
Sub Unit Organisasi : 3.31.3.30.2.17.23.0000 Dinas Perindustrian, Perdagangan, Koperasi Dan Usaha Kecil Menengah

Kode	Urusan/ Bidang Urusan/ Program/ Kegiatan/ Sub Kegiatan	Indikator Kinerja			Rencana Tahun 2022								Catatan Penting	Prakiraan Maju Rencana Tahun 2023				
		Capaian Program	Keluaran Sub Kegiatan	Hasil Kegiatan	Lokasi Output Kegiatan	Target Capaian Kinerja				Pagu Indikatif (Rp.)		Sumber Dana		Target Capaian Kinerja		Kebutuhan Dana/ Pagu Indikatif (Rp.)		
						Program		Keluaran Sub Kegiatan		Hasil Kegiatan				Sebelum	Sesudah		Tolok Ukur	Target
						Sebelum	Sesudah	Sebelum	Sesudah	Sebelum	Sesudah							
3 1 1 6 1	Penyediaan Komponen Instalasi Listrik/Penerangan Bangunan Kantor	Indeks kepuasan masyarakat (IKM); Predikat Sistem Akuntabilitas Kinerja Instansi Pemerintah (SAKIP) perangkat daerah; Opini Pengelolaan Keuangan perangkat daerah	Jumlah Komponen Instalasi Listrik/Penerangan Bangunan Kantor yang digunakan	Presentase Administrasi Umum yang tersedia pada Kantor Perangkat Daerah	Kab. Polewali Mandar, Semua Kecamatan, Semua Kelurahan	Sangat Baik; BB; WTP Indeks; Predikat		4 Jenis	4 Jenis	100 Persen	100 Persen	3,112,000	3,112,000	Dana Transfer Umum-Dana Alokasi Umum	Indeks kepuasan masyarakat (IKM); Predikat Sistem Akuntabilitas Kinerja Instansi Pemerintah (SAKIP) perangkat daerah; Opini Pengelolaan Keuangan perangkat daerah	Sangat Baik; BB; WTP Indeks; Predikat	6,612,500	
3 1 1 6 2	Penyediaan Peralatan dan Perlengkapan Kantor	Indeks kepuasan masyarakat (IKM); Predikat Sistem Akuntabilitas Kinerja Instansi Pemerintah (SAKIP) perangkat daerah; Opini Pengelolaan Keuangan perangkat daerah	Jumlah Peralatan dan Perlengkapan Kantor yang tersedia	Presentase Administrasi Umum yang tersedia pada Kantor Perangkat Daerah	Kab. Polewali Mandar, Semua Kecamatan, Semua Kelurahan	Sangat Baik; BB; WTP Indeks; Predikat		28 Jenis	28 Jenis	100 Persen	100 Persen	97,770,500	107,770,500	Dana Transfer Umum-Dana Alokasi Umum	Indeks kepuasan masyarakat (IKM); Predikat Sistem Akuntabilitas Kinerja Instansi Pemerintah (SAKIP) perangkat daerah; Opini Pengelolaan Keuangan perangkat daerah	Sangat Baik; BB; WTP Indeks; Predikat	75,000,000	
3 1 1 6 4	Penyediaan Bahan Logistik Kantor	Indeks kepuasan masyarakat (IKM); Predikat Sistem Akuntabilitas Kinerja Instansi Pemerintah (SAKIP) perangkat daerah; Opini Pengelolaan Keuangan perangkat daerah	Jumlah Paket Bahan Logistik Kantor yang tersedia	Presentase Administrasi Umum yang tersedia pada Kantor Perangkat Daerah	Kab. Polewali Mandar, Semua Kecamatan, Semua Kelurahan	Sangat Baik; BB; WTP Indeks; Predikat		3 Paket	3 Paket	100 Persen	100 Persen	18,500,000	18,500,000	Dana Transfer Umum-Dana Alokasi Umum	Indeks kepuasan masyarakat (IKM); Predikat Sistem Akuntabilitas Kinerja Instansi Pemerintah (SAKIP) perangkat daerah; Opini Pengelolaan Keuangan perangkat daerah	Sangat Baik; BB; WTP Indeks; Predikat	18,860,000	



**Perubahan Program dan Kegiatan Perangkat Daerah  
Kabupaten Polewali Mandar  
Tahun 2022**

Unit Organisasi : 3.31.3.30.2.17.23.0000 Dinas Perindustrian, Perdagangan, Koperasi Dan Usaha Kecil Menengah  
Sub Unit Organisasi : 3.31.3.30.2.17.23.0000 Dinas Perindustrian, Perdagangan, Koperasi Dan Usaha Kecil Menengah

Kode	Urusan/ Bidang Urusan/ Program/ Kegiatan/ Sub Kegiatan	Indikator Kinerja			Rencana Tahun 2022								Catatan Penting	Prakiraan Maju Rencana Tahun 2023				
		Capaian Program	Keluaran Sub Kegiatan	Hasil Kegiatan	Lokasi Output Kegiatan	Target Capaian Kinerja				Pagu Indikatif (Rp.)		Sumber Dana		Target Capaian Kinerja		Kebutuhan Dana/ Pagu Indikatif (Rp.)		
						Program		Keluaran Sub Kegiatan		Hasil Kegiatan				Sebelum	Sesudah		Tolok Ukur	Target
						Sebelum	Sesudah	Sebelum	Sesudah	Sebelum	Sesudah							
3 1 1 6 5	Penyediaan Barang Cetakan dan Penggandaan	Indeks kepuasan masyarakat (IKM); Predikat Sistem Akuntabilitas Kinerja Instansi Pemerintah (SAKIP) perangkat daerah; Opini Pengelolaan Keuangan perangkat daerah	Jumlah Barang Cetakan dan Penggandaan kantor yang dibutuhkan dalam satu tahun	Presentase Administrasi Umum yang tersedia pada Kantor Perangkat Daerah	Kab. Polewali Mandar, Semua Kecamatan, Semua Kelurahan	Sangat Baik; BB; WTP Indeks; Predikat	Sangat Baik; BB; WTP Indeks; Predikat	5 Jenis	5 Jenis	100 Persen	100 Persen	9,209,200	9,215,500	Dana Transfer Umum-Dana Alokasi Umum	Indeks kepuasan masyarakat (IKM); Predikat Sistem Akuntabilitas Kinerja Instansi Pemerintah (SAKIP) perangkat daerah; Opini Pengelolaan Keuangan perangkat daerah	Sangat Baik; BB; WTP Indeks; Predikat	6,612,500	
3 1 1 6 6	Penyediaan Bahan Bacaan dan Peraturan Perundang- undangan	Indeks kepuasan masyarakat (IKM); Predikat Sistem Akuntabilitas Kinerja Instansi Pemerintah (SAKIP) perangkat daerah; Opini Pengelolaan Keuangan perangkat daerah	Jumlah Jenis Bahan Bacaan dan Peraturan Perundang- undangan yang tersedia	Presentase Administrasi Umum yang tersedia pada Kantor Perangkat Daerah	Kab. Polewali Mandar, Semua Kecamatan, Semua Kelurahan	Sangat Baik; BB; WTP Indeks; Predikat	Sangat Baik; BB; WTP Indeks; Predikat	3 Jenis	3 Jenis	100 Persen	100 Persen	22,200,000	22,200,000	Dana Transfer Umum-Dana Alokasi Umum	Indeks kepuasan masyarakat (IKM); Predikat Sistem Akuntabilitas Kinerja Instansi Pemerintah (SAKIP) perangkat daerah; Opini Pengelolaan Keuangan perangkat daerah	Sangat Baik; BB; WTP Indeks; Predikat	29,992,000	
3 1 1 6 9	Penyelenggaraan Rapat Koordinasi dan Konsultasi SKPD	Indeks kepuasan masyarakat (IKM); Predikat Sistem Akuntabilitas Kinerja Instansi Pemerintah (SAKIP) perangkat daerah; Opini Pengelolaan Keuangan perangkat daerah	Jumlah Laporan koordinasi dan konsultasi Perangkat Daerah	Presentase Administrasi Umum yang tersedia pada Kantor Perangkat Daerah	Kab. Polewali Mandar, Semua Kecamatan, Semua Kelurahan	Sangat Baik; BB; WTP Indeks; Predikat	Sangat Baik; BB; WTP Indeks; Predikat	65 Laporan	65 Laporan	100 Persen	100 Persen	108,357,800	123,329,000	Dana Transfer Umum-Dana Alokasi Umum	Indeks kepuasan masyarakat (IKM); Predikat Sistem Akuntabilitas Kinerja Instansi Pemerintah (SAKIP) perangkat daerah; Opini Pengelolaan Keuangan perangkat daerah	Sangat Baik; BB; WTP Indeks; Predikat	197,465,925	
3 1 1 07	<b>Pengadaan Barang Milik Daerah Penunjang Urusan Pemerintah Daerah</b>											<b>0</b>	<b>0</b>				<b>65,000,000</b>	

**Perubahan Program dan Kegiatan Perangkat Daerah  
Kabupaten Polewali Mandar  
Tahun 2022**

Unit Organisasi : 3.31.3.30.2.17.23.0000 Dinas Perindustrian, Perdagangan, Koperasi Dan Usaha Kecil Menengah  
Sub Unit Organisasi : 3.31.3.30.2.17.23.0000 Dinas Perindustrian, Perdagangan, Koperasi Dan Usaha Kecil Menengah

Kode	Urusan/ Bidang Urusan/ Program/ Kegiatan/ Sub Kegiatan	Indikator Kinerja			Rencana Tahun 2022								Catatan Penting	Prakiraan Maju Rencana Tahun 2023				
		Capaian Program	Keluaran Sub Kegiatan	Hasil Kegiatan	Lokasi Output Kegiatan	Target Capaian Kinerja				Pagu Indikatif (Rp.)		Sumber Dana		Target Capaian Kinerja		Kebutuhan Dana/ Pagu Indikatif (Rp.)		
						Program		Keluaran Sub Kegiatan		Hasil Kegiatan				Sebelum	Sesudah		Tolok Ukur	Target
						Sebelum	Sesudah	Sebelum	Sesudah	Sebelum	Sesudah							
3 1 0 7 5	Pengadaan Mebel	Indeks kepuasan masyarakat (IKM); Predikat Sistem Akuntabilitas Kinerja Instansi Pemerintah (SAKIP) perangkat daerah; Opini Pengelolaan Keuangan perangkat daerah	Jumlah Pengadaan Mebel	Persentase pengadaan baru Barang Milik Perangkat Daerah	Kab. Polewali Mandar, Semua Kecamatan, Semua Kelurahan	Sangat Baik; BB; WTP Indeks; Predikat	Sangat Baik; BB; WTP Indeks; Predikat	28 Unit	28 Unit	100 Persen	100 Persen	0	0	Dana Transfer Umum-Dana Alokasi Umum	Indeks kepuasan masyarakat (IKM); Predikat Sistem Akuntabilitas Kinerja Instansi Pemerintah (SAKIP) perangkat daerah; Opini Pengelolaan Keuangan perangkat daerah	Sangat Baik; BB; WTP Indeks; Predikat	65,000,000	
3 1 0 8	<b>Penyediaan Jasa Penunjang Urusan Pemerintahan Daerah</b>											<b>199,001,000</b>	<b>225,001,000</b>				<b>217,936,500</b>	
3 1 0 8 1	Penyediaan Jasa Surat Menyurat	Indeks kepuasan masyarakat (IKM); Predikat Sistem Akuntabilitas Kinerja Instansi Pemerintah (SAKIP) perangkat daerah; Opini Pengelolaan Keuangan perangkat daerah	Jumlah surat masuk dan keluar yang terkelola	Presentase Tagihan Jasa Penunjang Urusan Perangkat Daerah	Kab. Polewali Mandar, Semua Kecamatan, Semua Kelurahan	Sangat Baik; BB; WTP Indeks; Predikat	Sangat Baik; BB; WTP Indeks; Predikat	1000 Surat	1000 Surat	100 Persen	100 Persen	16,000,000	16,000,000	Dana Transfer Umum-Dana Alokasi Umum	Indeks kepuasan masyarakat (IKM); Predikat Sistem Akuntabilitas Kinerja Instansi Pemerintah (SAKIP) perangkat daerah; Opini Pengelolaan Keuangan perangkat daerah	Sangat Baik; BB; WTP Indeks; Predikat	3,967,500	
3 1 0 8 2	Penyediaan Jasa Komunikasi, Sumber Daya Air dan Listrik	Indeks kepuasan masyarakat (IKM); Predikat Sistem Akuntabilitas Kinerja Instansi Pemerintah (SAKIP) perangkat daerah; Opini Pengelolaan Keuangan perangkat daerah	Jumlah tagihan jasa Komunikasi, Sumber Daya Air dan Listrik yang dibayarkan	Presentase Tagihan Jasa Penunjang Urusan Perangkat Daerah	Kab. Polewali Mandar, Semua Kecamatan, Semua Kelurahan	Sangat Baik; BB; WTP Indeks; Predikat	Sangat Baik; BB; WTP Indeks; Predikat	7 Rekening	7 Rekening	100 Persen	100 Persen	159,552,000	185,552,000	Dana Transfer Umum-Dana Alokasi Umum	Indeks kepuasan masyarakat (IKM); Predikat Sistem Akuntabilitas Kinerja Instansi Pemerintah (SAKIP) perangkat daerah; Opini Pengelolaan Keuangan perangkat daerah	Sangat Baik; BB; WTP Indeks; Predikat	167,681,500	

**Perubahan Program dan Kegiatan Perangkat Daerah  
Kabupaten Polewali Mandar  
Tahun 2022**

Unit Organisasi : 3.31.3.30.2.17.23.0000 Dinas Perindustrian, Perdagangan, Koperasi Dan Usaha Kecil Menengah  
Sub Unit Organisasi : 3.31.3.30.2.17.23.0000 Dinas Perindustrian, Perdagangan, Koperasi Dan Usaha Kecil Menengah

Kode	Urusan/ Bidang Urusan/ Program/ Kegiatan/ Sub Kegiatan	Indikator Kinerja			Rencana Tahun 2022								Catatan Penting	Prakiraan Maju Rencana Tahun 2023				
		Capaian Program	Keluaran Sub Kegiatan	Hasil Kegiatan	Lokasi Output Kegiatan	Target Capaian Kinerja				Pagu Indikatif (Rp.)		Sumber Dana		Target Capaian Kinerja		Kebutuhan Dana/ Pagu Indikatif (Rp.)		
						Program		Keluaran Sub Kegiatan		Hasil Kegiatan				Sebelum	Sesudah		Tolok Ukur	Target
						Sebelum	Sesudah	Sebelum	Sesudah	Sebelum	Sesudah							
31102004	Penyediaan Jasa Pelayanan Umum Kantor	Indeks kepuasan masyarakat (IKM); Predikat Sistem Akuntabilitas Kinerja Instansi Pemerintah (SAKIP) perangkat daerah; Opini Pengelolaan Keuangan perangkat daerah	Luas Gedung dan halaman kantor kondisi bersih	Presentase Tagihan Jasa Penunjang Urusan Perangkat Daerah	Kab. Polewali Mandar, Semua Kecamatan, Semua Kelurahan	Sangat Baik; BB; WTP Indeks; Predikat	Sangat Baik; BB; WTP Indeks; Predikat	750 M2	750 M2	100 Persen	100 Persen	23,449,000	23,449,000	Dana Transfer Umum-Dana Alokasi Umum	Indeks kepuasan masyarakat (IKM); Predikat Sistem Akuntabilitas Kinerja Instansi Pemerintah (SAKIP) perangkat daerah; Opini Pengelolaan Keuangan perangkat daerah	Sangat Baik; BB; WTP Indeks; Predikat	46,287,500	
3110209	<b>Pemeliharaan Barang Milik Daerah Penunjang Urusan Pemerintahan Daerah</b>											<b>151,330,500</b>	<b>156,330,497</b>	<b>151,050,000</b>				
31102092	Penyediaan Jasa Pemeliharaan, Biaya Pemeliharaan, Pajak, dan Perizinan Kendaraan Dinas Operasional atau Lapangan	Indeks kepuasan masyarakat (IKM); Predikat Sistem Akuntabilitas Kinerja Instansi Pemerintah (SAKIP) perangkat daerah; Opini Pengelolaan Keuangan perangkat daerah	Jumlah kendaraan dinas operasioanal atau lapangan dengan tagihan jasa pemeliharaan, biaya pemeliharaan, pajak dan perizinan kendaraan operasioanal lapangan	Presentase Pemeliharaan Barang Milik Daerah pada perangkat Daerah	Kab. Polewali Mandar, Semua Kecamatan, Semua Kelurahan	Sangat Baik; BB; WTP Indeks; Predikat	Sangat Baik; BB; WTP Indeks; Predikat	16 Unit	16 Unit	100 Persen	100 Persen	117,395,000	122,394,997	Dana Transfer Umum-Dana Alokasi Umum	Indeks kepuasan masyarakat (IKM); Predikat Sistem Akuntabilitas Kinerja Instansi Pemerintah (SAKIP) perangkat daerah; Opini Pengelolaan Keuangan perangkat daerah	Sangat Baik; BB; WTP Indeks; Predikat	95,000,000	
31102099	Pemeliharaan/Rehabilitasi Gedung Kantor dan Bangunan Lainnya	Indeks kepuasan masyarakat (IKM); Predikat Sistem Akuntabilitas Kinerja Instansi Pemerintah (SAKIP) perangkat daerah; Opini Pengelolaan Keuangan perangkat daerah	Luas Gedung Kantor dan Bangunan Lainnya yang mengalami Pemeliharaan/Rehabilitasi	Presentase dan pemeliharaan Barang Milik Daerah pada perangkat Daerah	Kab. Polewali Mandar, Semua Kecamatan, Semua Kelurahan	Sangat Baik; BB; WTP Indeks; Predikat	Sangat Baik; BB; WTP Indeks; Predikat	19 M2	19 M2	100 Persen	100 Persen	14,935,500	14,935,500	Dana Transfer Umum-Dana Alokasi Umum	Indeks kepuasan masyarakat (IKM); Predikat Sistem Akuntabilitas Kinerja Instansi Pemerintah (SAKIP) perangkat daerah; Opini Pengelolaan Keuangan perangkat daerah	Sangat Baik; BB; WTP Indeks; Predikat	25,000,000	

**Perubahan Program dan Kegiatan Perangkat Daerah  
Kabupaten Polewali Mandar  
Tahun 2022**

Unit Organisasi : 3.31.3.30.2.17.23.0000 Dinas Perindustrian, Perdagangan, Koperasi Dan Usaha Kecil Menengah  
Sub Unit Organisasi : 3.31.3.30.2.17.23.0000 Dinas Perindustrian, Perdagangan, Koperasi Dan Usaha Kecil Menengah

Kode	Urusan/ Bidang Urusan/ Program/ Kegiatan/ Sub Kegiatan	Indikator Kinerja			Rencana Tahun 2022								Catatan Penting	Prakiraan Maju Rencana Tahun 2023				
		Capaian Program	Keluaran Sub Kegiatan	Hasil Kegiatan	Lokasi Output Kegiatan	Target Capaian Kinerja				Pagu Indikatif (Rp.)		Sumber Dana		Target Capaian Kinerja		Kebutuhan Dana/ Pagu Indikatif (Rp.)		
						Program		Keluaran Sub Kegiatan		Hasil Kegiatan				Sebelum	Sesudah		Tolok Ukur	Target
						Sebelum	Sesudah	Sebelum	Sesudah	Sebelum	Sesudah							
312010	Pemeliharaan/Rehabilitasi Sarana dan Prasarana Gedung Kantor atau Bangunan Lainnya	Indeks kepuasan masyarakat (IKM); Predikat Sistem Akuntabilitas Kinerja Instansi Pemerintah (SAKIP) perangkat daerah; Opini Pengelolaan Keuangan perangkat daerah	Jumlah Sarana dan Prasarana Gedung Kantor atau Bangunan Lainnya yang rusak ringan/ sedang yang dilakukan pemeliharaan/rehabilitasi	Presentase Pemeliharaan Barang Milik Daerah pada perangkat Daerah	Kab. Polewali Mandar, Semua Kecamatan, Semua Kelurahan	Sangat Baik; BB; WTP Indeks; Predikat	Sangat Baik; BB; WTP Indeks; Predikat	14 Unit	14 Unit	100 Persen	100 Persen	19,000,000	19,000,000	Dana Transfer Umum-Dana Alokasi Umum	Indeks kepuasan masyarakat (IKM); Predikat Sistem Akuntabilitas Kinerja Instansi Pemerintah (SAKIP) perangkat daerah; Opini Pengelolaan Keuangan perangkat daerah	Sangat Baik; BB; WTP Indeks; Predikat	31,050,000	
3120	<b>PROGRAM PERENCANAAN DAN PEMBANGUNAN INDUSTRI</b>											439,837,300	449,859,800		3,000,000,000			
31201	<b>Penyusunan dan Evaluasi Rencana Pembangunan Industri Kabupaten/Kota</b>											439,837,300	449,859,800		3,000,000,000			
312012	Koordinasi, Sinkronisasi, dan Pelaksanaan Kebijakan Percepatan Pengembangan, Penyebaran dan Perwilayahan Industri	Persentase pertumbuhan industri : (1).Mikro; (2).Kecil; (3).Menengah	Jumlah Kelompok IKM yang mampu meningkatkan produk olahan makanan dan minuman yang berdaya saing	Jumlah IKM Makanan dan Minuman yang mampu berdaya saing	Kab. Polewali Mandar, Semua Kecamatan, Semua Kelurahan	2;1;1 %	2;1;1 %	6 jenis	6 jenis	5 Jenis	5 Jenis	0	0	Dana Transfer Umum-Dana Alokasi Umum	Persentase pertumbuhan industri : (1).Mikro; (2).Kecil; (3).Menengah	2;1;1 %	750,000,000	
312014	Koordinasi, Sinkronisasi, dan Pelaksanaan Pembangunan Sarana dan Prasarana Industri	Persentase pertumbuhan industri : (1).Mikro; (2).Kecil; (3).Menengah	Jumlah dan jenis sarana industri	Jumlah IKM Makanan dan Minuman yang mampu berdaya saing	Kab. Polewali Mandar, Semua Kecamatan, Semua Kelurahan	2;1;1 %	2;1;1 %	20 Jenis	20 Jenis	5 Jenis	5 Jenis	105,740,800	105,740,800	Dana Transfer Umum-Dana Alokasi Umum	Persentase pertumbuhan industri : (1).Mikro; (2).Kecil; (3).Menengah	2;1;1 %	1,500,000,000	
312015	Koordinasi, Sinkronisasi, dan Pelaksanaan Pemberdayaan Industri dan Peran Serta Masyarakat	Persentase pertumbuhan industri : (1).Mikro; (2).Kecil; (3).Menengah	Jumlah kelompok IKM yang mampu meningkatkan produk olahan makanan dan minuman yang berdaya saing Jumlah kelompok IKM yang mampu meningkatkan produk tenun Jumlah Pelaku IKM yang mampu meningkatkan produk olahan makanan dan minuman yang berdaya saing	Jumlah IKM Makanan dan Minuman yang mampu berdaya saing	Kab. Polewali Mandar, Polewali, Semua Kelurahan Kab. Polewali Mandar, Tapango, Semua Kelurahan Kab. Polewali Mandar, Matakali, Matakali	2;1;1 %	2;1;1 %	30 Kelompok 10 Kelompok 85 Orang	30 Kelompok 10 Kelompok 85 Orang	5 Jenis	5 Jenis	334,096,500	344,119,000	Dana Transfer Umum-Dana Alokasi Umum	Persentase pertumbuhan industri : (1).Mikro; (2).Kecil; (3).Menengah	2;1;1 %	750,000,000	

**Perubahan Program dan Kegiatan Perangkat Daerah  
Kabupaten Polewali Mandar  
Tahun 2022**

Unit Organisasi : 3.31.3.30.2.17.23.0000 Dinas Perindustrian, Perdagangan, Koperasi Dan Usaha Kecil Menengah

Sub Unit Organisasi : 3.31.3.30.2.17.23.0000 Dinas Perindustrian, Perdagangan, Koperasi Dan Usaha Kecil Menengah

Kode	Urusan/ Bidang Urusan/ Program/ Kegiatan/ Sub Kegiatan	Indikator Kinerja			Rencana Tahun 2022								Catatan Penting	Prakiraan Maju Rencana Tahun 2023				
		Capaian Program	Keluaran Sub Kegiatan	Hasil Kegiatan	Lokasi Output Kegiatan	Target Capaian Kinerja				Pagu Indikatif (Rp.)		Sumber Dana		Target Capaian Kinerja		Kebutuhan Dana/ Pagu Indikatif (Rp.)		
						Program		Keluaran Sub Kegiatan		Hasil Kegiatan				Sebelum	Sesudah		Tolok Ukur	Target
						Sebelum	Sesudah	Sebelum	Sesudah	Sebelum	Sesudah							
<b>TOTAL</b>											<b>4,831,369,343</b>	<b>4,821,191,886</b>			<b>9,650,789,447</b>			

**Perubahan Program dan Kegiatan Perangkat Daerah  
Kabupaten Polewali Mandar  
Tahun 2022**

Unit Organisasi : 3.32.2.07.3.29.16.0000 Dinas Transmigrasi, Tenaga Kerja, Energi dan Sumber Daya Mineral  
Sub Unit Organisasi : 3.32.2.07.3.29.16.0000 Dinas Transmigrasi, Tenaga Kerja, Energi dan Sumber Daya Mineral

Kode	Urusan/ Bidang Urusan/ Program/ Kegiatan/ Sub Kegiatan	Indikator Kinerja			Rencana Tahun 2022								Catatan Penting	Prakiraan Maju Rencana Tahun 2023							
		Capaian Program	Keluaran Sub Kegiatan	Hasil Kegiatan	Lokasi Output Kegiatan	Target Capaian Kinerja						Pagu Indikatif (Rp.)		Sumber Dana	Target Capaian Kinerja		Kebutuhan Dana/ Pagu Indikatif (Rp.)				
						Program		Keluaran Sub Kegiatan		Hasil Kegiatan		Sebelum			Sesudah	Sebelum		Sesudah	Tolok Ukur	Target	
						Sebelum	Sesudah	Sebelum	Sesudah	Sebelum	Sesudah										
2																					
2	0																				
2	7																				
2	0	0																			
2	7	3																			
2	0	0	2.																		
2	7	3	01																		
2	0	0	2.0																		
2	7	3	1	1	Proses Pelaksanaan Pendidikan dan Pelatihan Keterampilan bagi Pencari Kerja berdasarkan Klaster Kompetensi	Jumlah Tenaga Kerja Trampil	Jumlah Peserta Pelatihan	Jumlah tenaga kerja terampil	Kab. Polewali Mandar, Semua Kecamatan, Semua Kelurahan	1250 Orang	1250 Orang	20 Orang	20 Orang	250 Orang	250 Orang	90,000,000	90,000,000	Dana Transfer Umum-Dana Alokasi Umum	Jumlah Tenaga Kerja Trampil	1250 Orang	150,000,000
2	0	0	2.0	0	Koordinasi Lintas Lembaga dan Kerja Sama dengan Sektor Swasta untuk Penyediaan Instruktur serta Sarana dan Prasarana Lembaga Pelatihan Kerja	Jumlah Tenaga Kerja Trampil	Jumlah LPK dan BLK Komunitas	Jumlah tenaga kerja terampil	Kab. Polewali Mandar, Semua Kecamatan, Semua Kelurahan	1250 Orang	1250 Orang	20 LPK	20 LPK	250 Orang	250 Orang	0	0	Dana Transfer Umum-Dana Alokasi Umum	Jumlah Tenaga Kerja Trampil	1250 Orang	4,000,000
2	0	0	2.																		
2	7	3	05																		
2	0	0	2.0	0	Pengukuran Kompetensi dan Produktivitas Tenaga Kerja	Jumlah Tenaga Kerja Trampil	Jumlah karyawan yang terdaftar sebagai peserta BPJS TK Jumlah PT Jumlah PT yang telah menerapkan K3 Penentuan upah minimum kabupaten	Jumlah Perusahaan dan Jumlah Karyawan Yang Telah Menerapkan Aturan Ketenagakerjaan	Kab. Polewali Mandar, Semua Kecamatan, Semua Kelurahan	1250 Orang	1250 Orang	500 Karyawan 300 PT 100 PT 1 Dokumen	500 Karyawan 300 PT 100 PT 1 Dokumen	300.5 PT.Karyawan	300.5 PT.Karyawan	26,323,500	26,323,500	Dana Transfer Umum-Dana Alokasi Umum	Jumlah Tenaga Kerja Trampil	1250 Orang	80,000,000
2	0	0																			
2	7	4																			
2	0	0	2.																		
2	7	4	01																		
2	0	0	2.0	0	Penyuluhan dan Bimbingan Jabatan bagi Pencari Kerja	Persentase tenaga kerja yang terserap	Jumlah Calon Tenaga Kerja Yang Dilatih	Persentase Tenaga Kerja Terserap	Kab. Polewali Mandar, Semua Kecamatan, Semua Kelurahan	20 % Persentase	20 % Persentase	80 Orang	80 Orang	20 Persen	20 Persen	217,731,400	217,731,400	Dana Transfer Umum-Dana Alokasi Umum	Persentase tenaga kerja yang terserap	20 % Persentase	750,000,000
2	0	0	2.																		
2	7	4	03																		

**Perubahan Program dan Kegiatan Perangkat Daerah  
Kabupaten Polewali Mandar  
Tahun 2022**

Unit Organisasi : 3.32.2.07.3.29.16.0000 Dinas Transmigrasi, Tenaga Kerja, Energi dan Sumber Daya Mineral  
Sub Unit Organisasi : 3.32.2.07.3.29.16.0000 Dinas Transmigrasi, Tenaga Kerja, Energi dan Sumber Daya Mineral

Kode	Urusan/ Bidang Urusan/ Program/ Kegiatan/ Sub Kegiatan	Indikator Kinerja			Rencana Tahun 2022								Catatan Penting	Prakiraan Maju Rencana Tahun 2023				
		Capaian Program	Keluaran Sub Kegiatan	Hasil Kegiatan	Lokasi Output Kegiatan	Target Capaian Kinerja				Pagu Indikatif (Rp.)		Sumber Dana		Target Capaian Kinerja		Kebutuhan Dana/ Pagu Indikatif (Rp.)		
						Program		Keluaran Sub Kegiatan		Hasil Kegiatan				Sebelum	Sesudah		Tolok Ukur	Target
						Sebelum	Sesudah	Sebelum	Sesudah	Sebelum	Sesudah							
2074200	Pelayanan dan Penyediaan Informasi Pasar Kerja Online	Persentase tenaga kerja yang terserap	Jumlah layanan bagi pencari kerja	Jumlah Layanan Pendaftar Pencari Kerja	Kab. Polewali Mandar, Semua Kecamatan, Semua Kelurahan	20 % Persentase	20 % Persentase	500 Orang	500 Orang	500 Orang	500 Orang	0	0	Dana Transfer Umum-Dana Alokasi Umum	Persentase tenaga kerja yang terserap	20 % Persentase	50,000,000	
2074204	<b>Pelindungan PMI (Pra dan Purna Penempatan) di Daerah Kabupaten/Kota</b>											<b>114,254,600</b>	<b>114,254,600</b>		<b>150,000,000</b>			
20744200	Peningkatan Pelindungan dan Kompetensi Calon Pekerja Migran Indonesia (PMI)/Pekerja Migran Indonesia (PMI)	Persentase tenaga kerja yang terserap	Jumlah CPMI/PMI yang terlayani Jumlah CPMI yang mendapatkan informasi tentang tatacara penempatan & perlindungan	Jumlah layanan penempatan dan perlindungan CPMI/PMI. Jumlah CPMI yang mendapatkan informasi tata cara penempatan dan perlindungan	Kab. Polewali Mandar, Semua Kecamatan, Semua Kelurahan	20 % Persentase	20 % Persentase	200 Orang 50 Orang	200 Orang 50 Orang	250 Orang	250 Orang	114,254,600	114,254,600	Dana Transfer Umum-Dana Alokasi Umum	Persentase tenaga kerja yang terserap	20 % Persentase	150,000,000	
3	<b>URUSAN PEMERINTAHAN PILIHAN</b>																	
32	<b>URUSAN PEMERINTAHAN BIDANG TRANSMIGRASI</b>											<b>3,514,648,052</b>	<b>3,394,676,300</b>		<b>4,274,509,784</b>			
321	<b>PROGRAM PENUNJANG URUSAN PEMERINTAHAN DAERAH KABUPATEN/KOTA</b>											<b>3,299,648,152</b>	<b>3,134,401,400</b>		<b>3,594,509,784</b>			
32101	<b>Perencanaan, Penganggaran, dan Evaluasi Kinerja Perangkat Daerah</b>											<b>22,242,100</b>	<b>22,242,100</b>		<b>28,000,000</b>			
32101	Penyusunan Dokumen Perencanaan Perangkat Daerah	Indeks kepuasan masyarakat (IKM); Predikat Sistem Akuntabilitas Kinerja Instansi Pemerintah (SAKIP) perangkat daerah; Opini Pengelolaan Keuangan perangkat daerah	Jumlah dokumen RKA/DPA pokok perangkat daerah	Jumlah Dokumen Perencanaan, Penganggaran, dan Evaluasi Kinerja Perangkat Daerah	Kab. Polewali Mandar, Semua Kecamatan, Semua Kelurahan	Sangat Baik; BB; WTP Indeks; Predikat	Sangat Baik; BB; WTP Indeks; Predikat	1 Dokumen	1 Dokumen	100 Persen	100 Persen	4,902,100	4,902,100	PENDAPATAN ASLI DAERAH (PAD) Dana Transfer Umum - Dana Bagi Hasil	Indeks kepuasan masyarakat (IKM); Predikat Sistem Akuntabilitas Kinerja Instansi Pemerintah (SAKIP) perangkat daerah; Opini Pengelolaan Keuangan perangkat daerah	Sangat Baik; BB; WTP Indeks; Predikat	7,000,000	

**Perubahan Program dan Kegiatan Perangkat Daerah  
Kabupaten Polewali Mandar  
Tahun 2022**

Unit Organisasi : 3.32.2.07.3.29.16.0000 Dinas Transmigrasi, Tenaga Kerja, Energi dan Sumber Daya Mineral  
Sub Unit Organisasi : 3.32.2.07.3.29.16.0000 Dinas Transmigrasi, Tenaga Kerja, Energi dan Sumber Daya Mineral

Kode	Urusan/ Bidang Urusan/ Program/ Kegiatan/ Sub Kegiatan	Indikator Kinerja			Rencana Tahun 2022								Catatan Penting	Prakiraan Maju Rencana Tahun 2023				
		Capaian Program	Keluaran Sub Kegiatan	Hasil Kegiatan	Lokasi Output Kegiatan	Target Capaian Kinerja				Pagu Indikatif (Rp.)		Sumber Dana		Target Capaian Kinerja		Kebutuhan Dana/ Pagu Indikatif (Rp.)		
						Program		Keluaran Sub Kegiatan		Hasil Kegiatan				Sebelum	Sesudah		Tolok Ukur	Target
						Sebelum	Sesudah	Sebelum	Sesudah	Sebelum	Sesudah							
3 2 0 1 2	Koordinasi dan Penyusunan Dokumen RKA- SKPD	Indeks kepuasan masyarakat (IKM); Predikat Sistem Akuntabilitas Kinerja Instansi Pemerintah (SAKIP) perangkat daerah; Opini Pengelolaan Keuangan perangkat daerah	Jumlah dokumen RKA perangkat daerah yang tersusun sesuai standar dan tepat waktu	Jumlah Dokumen Perencanaan, Penganggaran, dan Evaluasi Kinerja Perangkat Daerah	Kab. Polewali Mandar, Semua Kecamatan, Semua Kelurahan	Sangat Baik; BB; WTP Indeks; Predikat	Sangat Baik; BB; WTP Indeks; Predikat	2 Dokumen	2 Dokumen	100 Persen	100 Persen	17,340,000	17,340,000	PENDAPATAN ASLI DAERAH (PAD) Dana Transfer Umum - Dana Bagi Hasil	Indeks kepuasan masyarakat (IKM); Predikat Sistem Akuntabilitas Kinerja Instansi Pemerintah (SAKIP) perangkat daerah; Opini Pengelolaan Keuangan perangkat daerah	Sangat Baik; BB; WTP Indeks; Predikat	21,000,000	
3 2 0 1 02	<b>Administrasi Keuangan Perangkat Daerah</b>											<b>2,859,346,152</b>	<b>2,674,099,400</b>				<b>2,867,509,784</b>	
3 2 0 1 2	Penyediaan Gaji dan Tunjangan ASN	Indeks kepuasan masyarakat (IKM); Predikat Sistem Akuntabilitas Kinerja Instansi Pemerintah (SAKIP) perangkat daerah; Opini Pengelolaan Keuangan perangkat daerah	Jumlah ASN yang masuk daam Daftar Gaji/ Ampra Gaji bulanan dakam satu tahun	Presentase SPJ Fungsional	Kab. Polewali Mandar, Semua Kecamatan, Semua Kelurahan	Sangat Baik; BB; WTP Indeks; Predikat	Sangat Baik; BB; WTP Indeks; Predikat	31 Orang	31 Orang	100 Persen	100 Persen	2,843,698,652	2,658,451,900	PENDAPATAN ASLI DAERAH (PAD) Dana Transfer Umum-Dana Alokasi Umum Dana Transfer Khusus - Dana Alokasi Khusus Fisik	Indeks kepuasan masyarakat (IKM); Predikat Sistem Akuntabilitas Kinerja Instansi Pemerintah (SAKIP) perangkat daerah; Opini Pengelolaan Keuangan perangkat daerah	Sangat Baik; BB; WTP Indeks; Predikat	2,847,509,784	
3 2 0 1 2	Koordinasi dan Penyusunan Laporan Keuangan Akhir Tahun SKPD	Indeks kepuasan masyarakat (IKM); Predikat Sistem Akuntabilitas Kinerja Instansi Pemerintah (SAKIP) perangkat daerah; Opini Pengelolaan Keuangan perangkat daerah	Jumlah Dokumen Laporan Keuangan Akhir Tahun Perangkat Daerah	Presentase SPJ Fungsional	Kab. Polewali Mandar, Semua Kecamatan, Semua Kelurahan	Sangat Baik; BB; WTP Indeks; Predikat	Sangat Baik; BB; WTP Indeks; Predikat	2 Dokumen	2 Dokumen	100 Persen	100 Persen	15,647,500	15,647,500	PENDAPATAN ASLI DAERAH (PAD) Dana Transfer Umum - Dana Bagi Hasil	Indeks kepuasan masyarakat (IKM); Predikat Sistem Akuntabilitas Kinerja Instansi Pemerintah (SAKIP) perangkat daerah; Opini Pengelolaan Keuangan perangkat daerah	Sangat Baik; BB; WTP Indeks; Predikat	20,000,000	
3 2 0 1 05	<b>Administrasi Kepegawaian Perangkat Daerah</b>											<b>44,250,000</b>	<b>44,250,000</b>				<b>79,000,000</b>	



**Perubahan Program dan Kegiatan Perangkat Daerah  
Kabupaten Polewali Mandar  
Tahun 2022**

Unit Organisasi : 3.32.2.07.3.29.16.0000 Dinas Transmigrasi, Tenaga Kerja, Energi dan Sumber Daya Mineral  
Sub Unit Organisasi : 3.32.2.07.3.29.16.0000 Dinas Transmigrasi, Tenaga Kerja, Energi dan Sumber Daya Mineral

Kode	Urusan/ Bidang Urusan/ Program/ Kegiatan/ Sub Kegiatan	Indikator Kinerja			Rencana Tahun 2022								Catatan Penting	Prakiraan Maju Rencana Tahun 2023				
		Capaian Program	Keluaran Sub Kegiatan	Hasil Kegiatan	Lokasi Output Kegiatan	Target Capaian Kinerja				Pagu Indikatif (Rp.)		Sumber Dana		Target Capaian Kinerja		Kebutuhan Dana/ Pagu Indikatif (Rp.)		
						Program		Keluaran Sub Kegiatan		Hasil Kegiatan				Sebelum	Sesudah		Tolok Ukur	Target
						Sebelum	Sesudah	Sebelum	Sesudah	Sebelum	Sesudah							
3 2 1 5 2	Pengadaan Pakaian Dinas Beserta Atribut Kelengkapannya	Indeks kepuasan masyarakat (IKM); Predikat Sistem Akuntabilitas Kinerja Instansi Pemerintah (SAKIP) perangkat daerah; Opini Pengelolaan Keuangan perangkat daerah	Jumlah pakaian dinas yang tersedia	Presentase Administrasi Kepegawaian yang lengkap	Kab. Polewali Mandar, Semua Kecamatan, Semua Kelurahan	Sangat Baik; BB; WTP Indeks; Predikat		31 Stell	31 Stell	31 Orang	31 Orang	0	0	PENDAPATAN ASLI DAERAH (PAD) Dana Transfer Umum - Dana Bagi Hasil	Indeks kepuasan masyarakat (IKM); Predikat Sistem Akuntabilitas Kinerja Instansi Pemerintah (SAKIP) perangkat daerah; Opini Pengelolaan Keuangan perangkat daerah	Sangat Baik; BB; WTP Indeks; Predikat	19,000,000	
3 2 1 5 1	Bimbingan Teknis Implementasi Peraturan Perundang- Undangan	Indeks kepuasan masyarakat (IKM); Predikat Sistem Akuntabilitas Kinerja Instansi Pemerintah (SAKIP) perangkat daerah; Opini Pengelolaan Keuangan perangkat daerah	Jumlah Aparatur Pelaksana Peraturan Perundang- Undangan	Presentase Administrasi Kepegawaian yang lengkap	Kab. Polewali Mandar, Semua Kecamatan, Semua Kelurahan	Sangat Baik; BB; WTP Indeks; Predikat	Sangat Baik; BB; WTP Indeks; Predikat	2 Orang	2 Orang	31 Orang	31 Orang	44,250,000	44,250,000	PENDAPATAN ASLI DAERAH (PAD) Dana Transfer Umum - Dana Bagi Hasil	Indeks kepuasan masyarakat (IKM); Predikat Sistem Akuntabilitas Kinerja Instansi Pemerintah (SAKIP) perangkat daerah; Opini Pengelolaan Keuangan perangkat daerah	Sangat Baik; BB; WTP Indeks; Predikat	60,000,000	
3 2 1 06	<b>Administrasi Umum Perangkat Daerah</b>											<b>165,044,400</b>	<b>185,044,400</b>				<b>237,000,000</b>	
3 2 1 6 2	Penyediaan Peralatan dan Perlengkapan Kantor	Indeks kepuasan masyarakat (IKM); Predikat Sistem Akuntabilitas Kinerja Instansi Pemerintah (SAKIP) perangkat daerah; Opini Pengelolaan Keuangan perangkat daerah	Jumlah Peralatan dan Perlengkapan Kantor yang tersedia	Presentase Administrasi Umum yang tersedia pada Kantor Perangkat Daerah	Kab. Polewali Mandar, Semua Kecamatan, Semua Kelurahan	Sangat Baik; BB; WTP Indeks; Predikat	Sangat Baik; BB; WTP Indeks; Predikat	39 Jenis	39 Jenis	100 Persen	100 Persen	13,455,600	13,455,600	PENDAPATAN ASLI DAERAH (PAD) Dana Transfer Umum - Dana Bagi Hasil	Indeks kepuasan masyarakat (IKM); Predikat Sistem Akuntabilitas Kinerja Instansi Pemerintah (SAKIP) perangkat daerah; Opini Pengelolaan Keuangan perangkat daerah	Sangat Baik; BB; WTP Indeks; Predikat	15,000,000	

**Perubahan Program dan Kegiatan Perangkat Daerah  
Kabupaten Polewali Mandar  
Tahun 2022**

Unit Organisasi : 3.32.2.07.3.29.16.0000 Dinas Transmigrasi, Tenaga Kerja, Energi dan Sumber Daya Mineral  
Sub Unit Organisasi : 3.32.2.07.3.29.16.0000 Dinas Transmigrasi, Tenaga Kerja, Energi dan Sumber Daya Mineral

Kode	Urusan/ Bidang Urusan/ Program/ Kegiatan/ Sub Kegiatan	Indikator Kinerja			Rencana Tahun 2022								Catatan Penting	Prakiraan Maju Rencana Tahun 2023				
		Capaian Program	Keluaran Sub Kegiatan	Hasil Kegiatan	Lokasi Output Kegiatan	Target Capaian Kinerja				Pagu Indikatif (Rp.)		Sumber Dana		Target Capaian Kinerja		Kebutuhan Dana/ Pagu Indikatif (Rp.)		
						Program		Keluaran Sub Kegiatan		Hasil Kegiatan				Sebelum	Sesudah		Tolok Ukur	Target
						Sebelum	Sesudah	Sebelum	Sesudah	Sebelum	Sesudah							
3 2 0 1 2.0 6 4	Penyediaan Bahan Logistik Kantor	Indeks kepuasan masyarakat (IKM); Predikat Sistem Akuntabilitas Kinerja Instansi Pemerintah (SAKIP) perangkat daerah; Opini Pengelolaan Keuangan perangkat daerah	Jumlah Bahan Logistik Kantor yang tersedia	Presentase Administrasi Umum yang tersedia pada Kantor Perangkat Daerah	Kab. Polewali Mandar, Semua Kecamatan, Semua Kelurahan	Sangat Baik; BB; WTP Indeks; Predikat	Sangat Baik; BB; WTP Indeks; Predikat	3 Jenis	3 Jenis	100 Persen	100 Persen	12,430,000	12,430,000	PENDAPATAN ASLI DAERAH (PAD) Dana Transfer Umum - Dana Bagi Hasil	Indeks kepuasan masyarakat (IKM); Predikat Sistem Akuntabilitas Kinerja Instansi Pemerintah (SAKIP) perangkat daerah; Opini Pengelolaan Keuangan perangkat daerah	Sangat Baik; BB; WTP Indeks; Predikat	18,000,000	
3 2 0 1 2.0 6 5	Penyediaan Barang Cetak dan Penggandaan	Indeks kepuasan masyarakat (IKM); Predikat Sistem Akuntabilitas Kinerja Instansi Pemerintah (SAKIP) perangkat daerah; Opini Pengelolaan Keuangan perangkat daerah	Jumlah Barang Cetak dan Penggandaan kantor yang dibutuhkan dalam satu tahun	Presentase Administrasi Umum yang tersedia pada Kantor Perangkat Daerah	Kab. Polewali Mandar, Semua Kecamatan, Semua Kelurahan	Sangat Baik; BB; WTP Indeks; Predikat	Sangat Baik; BB; WTP Indeks; Predikat	3 Jenis	3 Jenis	100 Persen	100 Persen	5,718,000	15,718,000	PENDAPATAN ASLI DAERAH (PAD) Dana Transfer Umum - Dana Bagi Hasil	Indeks kepuasan masyarakat (IKM); Predikat Sistem Akuntabilitas Kinerja Instansi Pemerintah (SAKIP) perangkat daerah; Opini Pengelolaan Keuangan perangkat daerah	Sangat Baik; BB; WTP Indeks; Predikat	12,000,000	
3 2 0 1 2.0 6 6	Penyediaan Bahan Bacaan dan Peraturan Perundang-undangan	Indeks kepuasan masyarakat (IKM); Predikat Sistem Akuntabilitas Kinerja Instansi Pemerintah (SAKIP) perangkat daerah; Opini Pengelolaan Keuangan perangkat daerah	Jumlah Bahan Bacaan dan Peraturan Perundang-undangan yang tersedia	Presentase Administrasi Umum yang tersedia pada Kantor Perangkat Daerah	Kab. Polewali Mandar, Semua Kecamatan, Semua Kelurahan	Sangat Baik; BB; WTP Indeks; Predikat	Sangat Baik; BB; WTP Indeks; Predikat	2 Jenis	2 Jenis	100 Persen	100 Persen	2,880,000	2,880,000	PENDAPATAN ASLI DAERAH (PAD) Dana Transfer Umum - Dana Bagi Hasil	Indeks kepuasan masyarakat (IKM); Predikat Sistem Akuntabilitas Kinerja Instansi Pemerintah (SAKIP) perangkat daerah; Opini Pengelolaan Keuangan perangkat daerah	Sangat Baik; BB; WTP Indeks; Predikat	7,000,000	

**Perubahan Program dan Kegiatan Perangkat Daerah  
Kabupaten Polewali Mandar  
Tahun 2022**

Unit Organisasi : 3.32.2.07.3.29.16.0000 Dinas Transmigrasi, Tenaga Kerja, Energi dan Sumber Daya Mineral  
Sub Unit Organisasi : 3.32.2.07.3.29.16.0000 Dinas Transmigrasi, Tenaga Kerja, Energi dan Sumber Daya Mineral

Kode	Urusan/ Bidang Urusan/ Program/ Kegiatan/ Sub Kegiatan	Indikator Kinerja			Rencana Tahun 2022								Catatan Penting	Prakiraan Maju Rencana Tahun 2023				
		Capaian Program	Keluaran Sub Kegiatan	Hasil Kegiatan	Lokasi Output Kegiatan	Target Capaian Kinerja				Pagu Indikatif (Rp.)		Sumber Dana		Target Capaian Kinerja		Kebutuhan Dana/ Pagu Indikatif (Rp.)		
						Program		Keluaran Sub Kegiatan		Hasil Kegiatan				Sebelum	Sesudah		Tolok Ukur	Target
						Sebelum	Sesudah	Sebelum	Sesudah	Sebelum	Sesudah							
3 2 0 1 2.0 6 9	Penyelenggaraan Rapat Koordinasi dan Konsultasi SKPD	Indeks kepuasan masyarakat (IKM); Predikat Sistem Akuntabilitas Kinerja Instansi Pemerintah (SAKIP) perangkat daerah; Opini Pengelolaan Keuangan perangkat daerah	Jumlah Laporan koordinasi dan konsultasi Perangkat Daerah (Biasa) Jumlah Laporan koordinasi dan konsultasi Perangkat Daerah ( Dalam Kota)	Presentase Administrasi Umum yang tersedia pada Kantor Perngkat Daerah	Kab. Polewali Mandar, Semua Kecamatan, Semua Kelurahan	Sangat Baik; BB; WTP Indeks; Predikat	Sangat Baik; BB; WTP Indeks; Predikat	15 Perjalanan	15 Perjalanan	100 Persen	100 Persen	130,560,800	140,560,800	PENDAPATAN ASLI DAERAH (PAD) Dana Transfer Umum-Dana Alokasi Umum	Indeks kepuasan masyarakat (IKM); Predikat Sistem Akuntabilitas Kinerja Instansi Pemerintah (SAKIP) perangkat daerah; Opini Pengelolaan Keuangan perangkat daerah	Sangat Baik; BB; WTP Indeks; Predikat	185,000,000	
3 2 0 1 2.0 7	<b>Pengadaan Barang Milik Daerah Penunjang Urusan Pemerintah Daerah</b>											<b>41,864,000</b>	<b>41,864,000</b>				<b>99,000,000</b>	
3 2 0 1 2.0 7 5	Pengadaan Mebel	Indeks kepuasan masyarakat (IKM); Predikat Sistem Akuntabilitas Kinerja Instansi Pemerintah (SAKIP) perangkat daerah; Opini Pengelolaan Keuangan perangkat daerah	Jumlah Pengadaan Mebel	Presentase Pengadaan baru Barang Milik Perangkat Daerah	Kab. Polewali Mandar, Semua Kecamatan, Semua Kelurahan	Sangat Baik; BB; WTP Indeks; Predikat	Sangat Baik; BB; WTP Indeks; Predikat	1 Jenis	1 Jenis	100 Persen	100 Persen	4,252,100	4,252,100	PENDAPATAN ASLI DAERAH (PAD) Dana Transfer Umum - Dana Bagi Hasil	Indeks kepuasan masyarakat (IKM); Predikat Sistem Akuntabilitas Kinerja Instansi Pemerintah (SAKIP) perangkat daerah; Opini Pengelolaan Keuangan perangkat daerah	Sangat Baik; BB; WTP Indeks; Predikat	9,000,000	
3 2 0 1 2.0 7 6	Pengadaan Peralatan dan Mesin Lainnya	Indeks kepuasan masyarakat (IKM); Predikat Sistem Akuntabilitas Kinerja Instansi Pemerintah (SAKIP) perangkat daerah; Opini Pengelolaan Keuangan perangkat daerah	Jumlah Pengadaan Peralatan dan Mesin Lainnya	Presentase Pengadaan baru Barang Milik Perangkat Daerah	Kab. Polewali Mandar, Semua Kecamatan, Semua Kelurahan	Sangat Baik; BB; WTP Indeks; Predikat	Sangat Baik; BB; WTP Indeks; Predikat	5 Unit	5 Unit	100 Persen	100 Persen	33,190,000	33,190,000	PENDAPATAN ASLI DAERAH (PAD) Dana Transfer Umum - Dana Bagi Hasil	Indeks kepuasan masyarakat (IKM); Predikat Sistem Akuntabilitas Kinerja Instansi Pemerintah (SAKIP) perangkat daerah; Opini Pengelolaan Keuangan perangkat daerah	Sangat Baik; BB; WTP Indeks; Predikat	45,000,000	

**Perubahan Program dan Kegiatan Perangkat Daerah  
Kabupaten Polewali Mandar  
Tahun 2022**

Unit Organisasi : 3.32.2.07.3.29.16.0000 Dinas Transmigrasi, Tenaga Kerja, Energi dan Sumber Daya Mineral  
Sub Unit Organisasi : 3.32.2.07.3.29.16.0000 Dinas Transmigrasi, Tenaga Kerja, Energi dan Sumber Daya Mineral

Kode	Urusan/ Bidang Urusan/ Program/ Kegiatan/ Sub Kegiatan	Indikator Kinerja			Rencana Tahun 2022								Catatan Penting	Prakiraan Maju Rencana Tahun 2023				
		Capaian Program	Keluaran Sub Kegiatan	Hasil Kegiatan	Lokasi Output Kegiatan	Target Capaian Kinerja				Pagu Indikatif (Rp.)		Sumber Dana		Target Capaian Kinerja		Kebutuhan Dana/ Pagu Indikatif (Rp.)		
						Program		Keluaran Sub Kegiatan		Hasil Kegiatan				Sebelum	Sesudah		Tolok Ukur	Target
						Sebelum	Sesudah	Sebelum	Sesudah	Sebelum	Sesudah							
3 2 1 7 1	Pengadaan Sarana dan Prasarana Pendukung Gedung Kantor atau Bangunan Lainnya	Indeks kepuasan masyarakat (IKM); Predikat Sistem Akuntabilitas Kinerja Instansi Pemerintah (SAKIP) perangkat daerah; Opini Pengelolaan Keuangan perangkat daerah	Jumlah Pengadaan Sarana dan Prasarana Pendukung Gedung Kantor atau Bangunan Lainnya	Presentase Pengadaan baru Barang Milik Perangkat Daerah	Kab. Polewali Mandar, Semua Kecamatan, Semua Kelurahan	Sangat Baik; BB; WTP Indeks; Predikat	Sangat Baik; BB; WTP Indeks; Predikat	17 Jenis	17 Jenis	100 Persen	100 Persen	4,421,900	4,421,900	PENDAPATAN ASLI DAERAH (PAD)	Indeks kepuasan masyarakat (IKM); Predikat Sistem Akuntabilitas Kinerja Instansi Pemerintah (SAKIP) perangkat daerah; Opini Pengelolaan Keuangan perangkat daerah	Sangat Baik; BB; WTP Indeks; Predikat	45,000,000	
3 2 1 08	<b>Penyediaan Jasa Penunjang Urusan Pemerintahan Daerah</b>											<b>105,296,500</b>	<b>105,296,500</b>				<b>200,000,000</b>	
3 2 1 8 1	Penyediaan Jasa Surat Menyurat	Indeks kepuasan masyarakat (IKM); Predikat Sistem Akuntabilitas Kinerja Instansi Pemerintah (SAKIP) perangkat daerah; Opini Pengelolaan Keuangan perangkat daerah	Persentase Surat masuk dan keluar yang terkelola	Presentase Tagihan Jasa Penunjang Urusan Perangkat Daerah	Kab. Polewali Mandar, Semua Kecamatan, Semua Kelurahan	Sangat Baik; BB; WTP Indeks; Predikat	Sangat Baik; BB; WTP Indeks; Predikat	500 Surat	500 Surat	100 Persen	100 Persen	42,000,000	42,000,000	PENDAPATAN ASLI DAERAH (PAD) Dana Transfer Umum - Dana Bagi Hasil	Indeks kepuasan masyarakat (IKM); Predikat Sistem Akuntabilitas Kinerja Instansi Pemerintah (SAKIP) perangkat daerah; Opini Pengelolaan Keuangan perangkat daerah	Sangat Baik; BB; WTP Indeks; Predikat	70,000,000	
3 2 1 8 2	Penyediaan Jasa Komunikasi, Sumber Daya Air dan Listrik	Indeks kepuasan masyarakat (IKM); Predikat Sistem Akuntabilitas Kinerja Instansi Pemerintah (SAKIP) perangkat daerah; Opini Pengelolaan Keuangan perangkat daerah	Jumlah tagihan jasa Komunikasi, Sumber Daya Air dan Listrik yang dibayarkan	Presentase Tagihan Jasa Penunjang Urusan Perangkat Daerah	Kab. Polewali Mandar, Semua Kecamatan, Semua Kelurahan	Sangat Baik; BB; WTP Indeks; Predikat	Sangat Baik; BB; WTP Indeks; Predikat	2 Jenis	2 Jenis	100 Persen	100 Persen	39,822,500	39,822,500	PENDAPATAN ASLI DAERAH (PAD) Dana Transfer Umum - Dana Bagi Hasil	Indeks kepuasan masyarakat (IKM); Predikat Sistem Akuntabilitas Kinerja Instansi Pemerintah (SAKIP) perangkat daerah; Opini Pengelolaan Keuangan perangkat daerah	Sangat Baik; BB; WTP Indeks; Predikat	80,000,000	

**Perubahan Program dan Kegiatan Perangkat Daerah  
Kabupaten Polewali Mandar  
Tahun 2022**

Unit Organisasi : 3.32.2.07.3.29.16.0000 Dinas Transmigrasi, Tenaga Kerja, Energi dan Sumber Daya Mineral  
Sub Unit Organisasi : 3.32.2.07.3.29.16.0000 Dinas Transmigrasi, Tenaga Kerja, Energi dan Sumber Daya Mineral

Kode	Urusan/ Bidang Urusan/ Program/ Kegiatan/ Sub Kegiatan	Indikator Kinerja			Rencana Tahun 2022								Catatan Penting	Prakiraan Maju Rencana Tahun 2023				
		Capaian Program	Keluaran Sub Kegiatan	Hasil Kegiatan	Lokasi Output Kegiatan	Target Capaian Kinerja				Pagu Indikatif (Rp.)		Sumber Dana		Target Capaian Kinerja		Kebutuhan Dana/ Pagu Indikatif (Rp.)		
						Program		Keluaran Sub Kegiatan		Hasil Kegiatan				Sebelum	Sesudah		Tolok Ukur	Target
						Sebelum	Sesudah	Sebelum	Sesudah	Sebelum	Sesudah							
3 2 1 8 3	Penyediaan Jasa Peralatan dan Perlengkapan Kantor	Indeks kepuasan masyarakat (IKM); Predikat Sistem Akuntabilitas Kinerja Instansi Pemerintah (SAKIP) perangkat daerah; Opini Pengelolaan Keuangan perangkat daerah	Jumlah Tagihan Jasa Peralatan dan Perlengkapan Kantor	Presentase Tagihan Jasa Penunjang Urusan Perangkat Daerah	Kab. Polewali Mandar, Semua Kecamatan, Semua Kelurahan	Sangat Baik; BB; WTP Indeks; Predikat	Sangat Baik; BB; WTP Indeks; Predikat	2 Jenis	2 Jenis	100 Persen	100 Persen	0	0	PENDAPATAN ASLI DAERAH (PAD) Dana Transfer Umum - Dana Bagi Hasil	Indeks kepuasan masyarakat (IKM); Predikat Sistem Akuntabilitas Kinerja Instansi Pemerintah (SAKIP) perangkat daerah; Opini Pengelolaan Keuangan perangkat daerah	Sangat Baik; BB; WTP Indeks; Predikat	15,000,000	
3 2 1 8 4	Penyediaan Jasa Pelayanan Umum Kantor	Indeks kepuasan masyarakat (IKM); Predikat Sistem Akuntabilitas Kinerja Instansi Pemerintah (SAKIP) perangkat daerah; Opini Pengelolaan Keuangan perangkat daerah	Jumlah tempat pelayanan umum kantor yang dibayarkan jasa layanan	Presentase Tagihan Jasa Penunjang Urusan Perangkat Daerah	Kab. Polewali Mandar, Semua Kecamatan, Semua Kelurahan	Sangat Baik; BB; WTP Indeks; Predikat	Sangat Baik; BB; WTP Indeks; Predikat	2 orang	2 orang	100 Persen	100 Persen	23,474,000	23,474,000	PENDAPATAN ASLI DAERAH (PAD) Dana Transfer Umum - Dana Bagi Hasil	Indeks kepuasan masyarakat (IKM); Predikat Sistem Akuntabilitas Kinerja Instansi Pemerintah (SAKIP) perangkat daerah; Opini Pengelolaan Keuangan perangkat daerah	Sangat Baik; BB; WTP Indeks; Predikat	35,000,000	
3 2 1 09	<b>Pemeliharaan Barang Milik Daerah Penunjang Urusan Pemerintahan Daerah</b>											<b>61,605,000</b>	<b>61,605,000</b>		<b>84,000,000</b>			
3 2 1 9 2	Penyediaan Jasa Pemeliharaan, Biaya Pemeliharaan, Pajak, dan Perizinan Kendaraan Dinas Operasional atau Lapangan	Indeks kepuasan masyarakat (IKM); Predikat Sistem Akuntabilitas Kinerja Instansi Pemerintah (SAKIP) perangkat daerah; Opini Pengelolaan Keuangan perangkat daerah	Jumlah kendaraan dinas operasional atau lapangan dengan tagihan jasa pemeliharaan, biaya pemeliharaan, pajak dan perizinan kendaraan operasional lapangan	Presentase Pemeliharaan Barang Milik Daerah pada perangkat Daerah	Kab. Polewali Mandar, Semua Kecamatan, Semua Kelurahan	Sangat Baik; BB; WTP Indeks; Predikat	Sangat Baik; BB; WTP Indeks; Predikat	6 Unit	6 Unit	100 Persen	100 Persen	55,205,000	55,205,000	PENDAPATAN ASLI DAERAH (PAD) Dana Transfer Umum - Dana Bagi Hasil	Indeks kepuasan masyarakat (IKM); Predikat Sistem Akuntabilitas Kinerja Instansi Pemerintah (SAKIP) perangkat daerah; Opini Pengelolaan Keuangan perangkat daerah	Sangat Baik; BB; WTP Indeks; Predikat	75,000,000	

**Perubahan Program dan Kegiatan Perangkat Daerah  
Kabupaten Polewali Mandar  
Tahun 2022**

Unit Organisasi : 3.32.2.07.3.29.16.0000 Dinas Transmigrasi, Tenaga Kerja, Energi dan Sumber Daya Mineral  
Sub Unit Organisasi : 3.32.2.07.3.29.16.0000 Dinas Transmigrasi, Tenaga Kerja, Energi dan Sumber Daya Mineral

Kode	Urusan/ Bidang Urusan/ Program/ Kegiatan/ Sub Kegiatan	Indikator Kinerja			Rencana Tahun 2022								Catatan Penting	Prakiraan Maju Rencana Tahun 2023				
		Capaian Program	Keluaran Sub Kegiatan	Hasil Kegiatan	Lokasi Output Kegiatan	Target Capaian Kinerja						Pagu Indikatif (Rp.)		Sumber Dana	Target Capaian Kinerja		Kebutuhan Dana/ Pagu Indikatif (Rp.)	
						Program		Keluaran Sub Kegiatan		Hasil Kegiatan					Tolok Ukur	Target		
						Sebelum	Sesudah	Sebelum	Sesudah	Sebelum	Sesudah	Sebelum						Sesudah
3 2 1 9 1	Pemeliharaan/Rehabilitasi Sarana dan Prasarana Pendukung Gedung Kantor atau Bangunan Lainnya	Indeks kepuasan masyarakat (IKM); Predikat Sistem Akuntabilitas Kinerja Instansi Pemerintah (SAKIP) perangkat daerah; Opini Pengelolaan Keuangan perangkat daerah	Jumlah Sarana dan Prasarana Pendukung Gedung Kantor atau Bangunan Lainnya yang rusak ringan/ sedang yang dilakukan pemeliharaan/rehabilitasi	Persentase Pemeliharaan Barang Milik Daerah pada perangkat Daerah	Kab. Polewali Mandar, Semua Kecamatan, Semua Kelurahan	Sangat Baik; BB; WTP Indeks; Predikat	Sangat Baik; BB; WTP Indeks; Predikat	14 Unit	14 Unit	100 Persen	100 Persen	6,400,000	6,400,000	PENDAPATAN ASLI DAERAH (PAD) Dana Transfer Umum - Dana Bagi Hasil	Indeks kepuasan masyarakat (IKM); Predikat Sistem Akuntabilitas Kinerja Instansi Pemerintah (SAKIP) perangkat daerah; Opini Pengelolaan Keuangan perangkat daerah	Sangat Baik; BB; WTP Indeks; Predikat	9,000,000	
3 2 2	<b>PROGRAM PERENCANAAN KAWASAN TRANSMIGRASI</b>											90,000,000	135,275,000		350,000,000			
3 2 2	<b>Pencadangan Tanah untuk Kawasan Transmigrasi</b>											90,000,000	135,275,000		350,000,000			
3 2 1	Identifikasi Potensi Kawasan Transmigrasi	Jumlah Dokumen Perencanaan Satuan Permukiman Pada Kawasan Transmigrasi Tubbi Taramanu	Jumlah Dokumen Perencanaan Transmigrasi	Jumlah dokumen perencanaan satuan permukiman pada kawasan transmigrasi Tubbi Taramanu	Kab. Polewali Mandar, Tutar, Ratte Kab. Polewali Mandar, Tutar, Piriang Tapiko	2 Dokumen	2 Dokumen	2 Dokumen	2 Dokumen	2 Dokumen	2 Dokumen	34,583,700	79,858,700	Dana Transfer Umum-Dana Alokasi Umum	Jumlah Dokumen Perencanaan Satuan Permukiman Pada Kawasan Transmigrasi Tubbi Taramanu	2 Dokumen	160,000,000	
3 2 1	Penyediaan Tanah untuk Pembangunan Kawasan Transmigrasi	Jumlah Dokumen Perencanaan Satuan Permukiman Pada Kawasan Transmigrasi Tubbi Taramanu	Jumlah usulan sertifikat dan usulan hak pengolahan lahan (HPL)	Jumlah dokumen perencanaan satuan permukiman pada kawasan transmigrasi Tubbi Taramanu	Kab. Polewali Mandar, Tutar, Piriang Tapiko	2 Dokumen	2 Dokumen	50 Dokumen	50 Dokumen	2 Dokumen	2 Dokumen	55,416,300	55,416,300	Dana Transfer Umum-Dana Alokasi Umum	Jumlah Dokumen Perencanaan Satuan Permukiman Pada Kawasan Transmigrasi Tubbi Taramanu	2 Dokumen	190,000,000	
3 2 3	<b>PROGRAM PEMBANGUNAN KAWASAN TRANSMIGRASI</b>											124,999,900	124,999,900		330,000,000			
3 2 3	<b>Penataan Persebaran Penduduk yang Berasal dari 1 (satu) Daerah Kabupaten/Kota</b>											124,999,900	124,999,900		330,000,000			
3 2 3	Penyiapan Lingkungan Hunian Fisik, Sosial, Ekonomi bagi Penduduk Setempat dan Transmigran	Jumlah Satuan Kawasan Pengembangan (SKP) Transmigrasi	Jumlah KK	Jumlah Satuan Kawasan Pengembangan (SKP) Transmigrasi	Kab. Polewali Mandar, Tutar, Ratte Kab. Polewali Mandar, Tutar, Piriang Tapiko	2 SKP	2 SKP	50 KK	50 KK	2 SKP	2 SKP	66,499,900	66,499,900	Dana Transfer Umum-Dana Alokasi Umum	Jumlah Satuan Kawasan Pengembangan (SKP) Transmigrasi	2 SKP	120,000,000	

**Perubahan Program dan Kegiatan Perangkat Daerah  
Kabupaten Polewali Mandar  
Tahun 2022**

Unit Organisasi : 3.32.2.07.3.29.16.0000 Dinas Transmigrasi, Tenaga Kerja, Energi dan Sumber Daya Mineral  
Sub Unit Organisasi : 3.32.2.07.3.29.16.0000 Dinas Transmigrasi, Tenaga Kerja, Energi dan Sumber Daya Mineral

Kode	Urusan/ Bidang Urusan/ Program/ Kegiatan/ Sub Kegiatan	Indikator Kinerja			Rencana Tahun 2022										Catatan Penting	Prakiraan Maju Rencana Tahun 2023				
		Capaian Program	Keluaran Sub Kegiatan	Hasil Kegiatan	Lokasi Output Kegiatan	Target Capaian Kinerja						Pagu Indikatif (Rp.)		Sumber Dana		Target Capaian Kinerja		Kebutuhan Dana/ Pagu Indikatif (Rp.)		
						Program		Keluaran Sub Kegiatan		Hasil Kegiatan		Sebelum	Sesudah			Sebelum	Sesudah		Tolok Ukur	Target
						Sebelum	Sesudah	Sebelum	Sesudah	Sebelum	Sesudah									
3 2 3 0 3 2.0 1 0 5	Penyuluhan Transmigrasi	Jumlah Satuan Kawasan Pengembangan (SKP) Transmigrasi	Jumlah orang	Jumlah Satuan Kawasan Pengembangan (SKP) Transmigrasi	Kab. Polewali Mandar, Tutar, Ratte	2 SKP	2 SKP	30 Orang	30 Orang	2 SKP	2 SKP	48,500,000	48,500,000	Dana Transfer Umum-Dana Alokasi Umum	Jumlah Satuan Kawasan Pengembangan (SKP) Transmigrasi	2 SKP	125,000,000			
3 2 3 0 3 2.0 1 0 7	Penyesuaian Lingkungan Baru Transmigrasi di Kawasan Transmigrasi	Jumlah Satuan Kawasan Pengembangan (SKP) Transmigrasi	Jumlah Satuan Permukiman (SP) Transmigrasi	Jumlah Satuan Kawasan Pengembangan (SKP) Transmigrasi	Kab. Polewali Mandar, Tutar, Ratte Kab. Polewali Mandar, Tutar, Piriang Tapiko	2 SKP	2 SKP	2 SP	2 SP	2 SKP	2 SKP	10,000,000	10,000,000	Dana Transfer Umum-Dana Alokasi Umum	Jumlah Satuan Kawasan Pengembangan (SKP) Transmigrasi	2 SKP	85,000,000			
<b>TOTAL</b>												<b>3,962,957,552</b>	<b>3,842,985,800</b>				<b>5,458,509,784</b>			





**Perubahan Program dan Kegiatan Perangkat Daerah  
Kabupaten Polewali Mandar  
Tahun 2022**

Unit Organisasi : 4.01.0.00.0.00.01.0000 Sekretariat Daerah  
Sub Unit Organisasi : 4.01.0.00.0.00.01.0000 Sekretariat Daerah

Kode	Urusan/ Bidang Urusan/ Program/ Kegiatan/ Sub Kegiatan	Indikator Kinerja			Rencana Tahun 2022										Catatan Penting	Prakiraan Maju Rencana Tahun 2023				
		Capaian Program	Keluaran Sub Kegiatan	Hasil Kegiatan	Lokasi Output Kegiatan	Target Capaian Kinerja						Pagu Indikatif (Rp.)		Sumber Dana		Target Capaian Kinerja		Kebutuhan Dana/ Pagu Indikatif (Rp.)		
						Program		Keluaran Sub Kegiatan		Hasil Kegiatan		Sebelum	Sesudah			Sebelum	Sesudah		Tolok Ukur	Target
						Sebelum	Sesudah	Sebelum	Sesudah	Sebelum	Sesudah									
4 0 1 0 1 2.0 0 1 4	Koordinasi dan Penyusunan DPA- SKPD	Predikat Sistem Akuntabilitas Kinerja Instansi Pemerintah (SAKIP) Perangkat Daerah;Opini Pengelolaan Keuangan Perangkat Daerah;Indeks Kepuasan Masyarakat (IKM)	Jumlah Dokumen RKA/DPA Pokok Perangkat Daerah	Persentase dokumen perencanaan perangkat daerah yang disusun sesuai standar dan tepat waktu	Kab. Polewali Mandar, Semua Kecamatan, Semua Kelurahan	Sangat Baik;BB;WTP;Indeks;Predikat 0	Sangat Baik;BB;WTP;Indeks;Predikat 0	2 Dokumen	2 Dokumen	100 Persen	100 Persen	15,120,000	15,120,000	Dana Transfer Umum-Dana Alokasi Umum	Predikat Sistem Akuntabilitas Kinerja Instansi Pemerintah (SAKIP) Perangkat Daerah;Opini Pengelolaan Keuangan Perangkat Daerah;Indeks Kepuasan Masyarakat (IKM)	Sangat Baik;BB;WTP;Indeks;Predikat 0	0			
4 0 1 0 1 2.0 0 1 5	Koordinasi dan Penyusunan Perubahan DPA- SKPD	Predikat Sistem Akuntabilitas Kinerja Instansi Pemerintah (SAKIP) Perangkat Daerah;Opini Pengelolaan Keuangan Perangkat Daerah;Indeks Kepuasan Masyarakat (IKM)	Jumlah Dokumen RKA/DPA Perubahan	Persentase dokumen perencanaan perangkat daerah yang disusun sesuai standar dan tepat waktu	Kab. Polewali Mandar, Semua Kecamatan, Semua Kelurahan	Sangat Baik;BB;WTP;Indeks;Predikat 0	Sangat Baik;BB;WTP;Indeks;Predikat 0	2 Dokumen	2 Dokumen	100 Persen	100 Persen	15,120,000	15,120,000	Dana Transfer Umum-Dana Alokasi Umum	Predikat Sistem Akuntabilitas Kinerja Instansi Pemerintah (SAKIP) Perangkat Daerah;Opini Pengelolaan Keuangan Perangkat Daerah;Indeks Kepuasan Masyarakat (IKM)	Sangat Baik;BB;WTP;Indeks;Predikat 0	0			
4 0 1 0 1 2.0 0 1 7	Evaluasi Kinerja Perangkat Daerah	Predikat Sistem Akuntabilitas Kinerja Instansi Pemerintah (SAKIP) Perangkat Daerah;Opini Pengelolaan Keuangan Perangkat Daerah;Indeks Kepuasan Masyarakat (IKM)	Jumlah Laporan Monev Pembangunan dan LAKIP perangkat Daerah	Persentase dokumen perencanaan perangkat daerah yang disusun sesuai standar dan tepat waktu	Kab. Polewali Mandar, Semua Kecamatan, Semua Kelurahan	Sangat Baik;BB;WTP;Indeks;Predikat 0	Sangat Baik;BB;WTP;Indeks;Predikat 0	1 Laporan	1 Laporan	100 Persen	100 Persen	5,000,000	5,000,000	Dana Transfer Umum-Dana Alokasi Umum	Predikat Sistem Akuntabilitas Kinerja Instansi Pemerintah (SAKIP) Perangkat Daerah;Opini Pengelolaan Keuangan Perangkat Daerah;Indeks Kepuasan Masyarakat (IKM)	Sangat Baik;BB;WTP;Indeks;Predikat 0	0			
4 0 1 0 1 2.0 02	<b>Administrasi Keuangan Perangkat Daerah</b>											<b>11,712,321,187</b>	<b>12,014,123,452</b>				<b>6,000,000</b>			

**Perubahan Program dan Kegiatan Perangkat Daerah  
Kabupaten Polewali Mandar  
Tahun 2022**

Unit Organisasi : 4.01.0.00.0.00.01.0000 Sekretariat Daerah  
Sub Unit Organisasi : 4.01.0.00.0.00.01.0000 Sekretariat Daerah

Kode	Urusan/ Bidang Urusan/ Program/ Kegiatan/ Sub Kegiatan	Indikator Kinerja			Rencana Tahun 2022								Catatan Penting	Prakiraan Maju Rencana Tahun 2023				
		Capaian Program	Keluaran Sub Kegiatan	Hasil Kegiatan	Lokasi Output Kegiatan	Target Capaian Kinerja				Pagu Indikatif (Rp.)		Sumber Dana		Target Capaian Kinerja		Kebutuhan Dana/ Pagu Indikatif (Rp.)		
						Program		Keluaran Sub Kegiatan		Hasil Kegiatan				Sebelum	Sesudah		Tolok Ukur	Target
						Sebelum	Sesudah	Sebelum	Sesudah	Sebelum	Sesudah							
4 0 1 0 2 0 1	Penyediaan Gaji dan Tunjangan ASN	Indeks kepuasan masyarakat (IKM); Predikat Sistem Akuntabilitas Kinerja Instansi Pemerintah (SAKIP) perangkat daerah; Opini Pengelolaan Keuangan perangkat daerah	Jumlah ASN yang Dibayarkan Gaji dan Tunjangannya	persentase Penyampaian laporan Keuangan Sesuai Standar dan tepat waktu	Kab. Polewali Mandar, Semua Kecamatan, Semua Kelurahan	Sangat Baik; BB; WTP Indeks; Predikat	Sangat Baik; BB; WTP Indeks; Predikat	138 Orang	134 Orang	100 Persen	100 Persen	11,680,321,187	11,982,123,452	Dana Transfer Umum-Dana Alokasi Umum	Indeks kepuasan masyarakat (IKM); Predikat Sistem Akuntabilitas Kinerja Instansi Pemerintah (SAKIP) perangkat daerah; Opini Pengelolaan Keuangan perangkat daerah	Sangat Baik; BB; WTP Indeks; Predikat	0	
4 0 1 0 1 2 0 2	Penyediaan Administrasi Pelaksanaan Tugas ASN	Indeks kepuasan masyarakat (IKM); Predikat Sistem Akuntabilitas Kinerja Instansi Pemerintah (SAKIP) perangkat daerah; Opini Pengelolaan Keuangan perangkat daerah	Jumlah Jenis Administrasi Kepegawaian yang Terkelola Jumlah Jenis Layanan yang Terkelola	persentase Penyampaian laporan Keuangan Sesuai Standar dan tepat waktu	Kab. Polewali Mandar, Semua Kecamatan, Semua Kelurahan	Sangat Baik; BB; WTP Indeks; Predikat	Sangat Baik; BB; WTP Indeks; Predikat	3 Jenis 1 Jenis	3 Jenis 1 Jenis	100 Persen	100 Persen	7,000,000	7,000,000	Dana Transfer Umum-Dana Alokasi Umum	Indeks kepuasan masyarakat (IKM); Predikat Sistem Akuntabilitas Kinerja Instansi Pemerintah (SAKIP) perangkat daerah; Opini Pengelolaan Keuangan perangkat daerah	Sangat Baik; BB; WTP Indeks; Predikat	0	
4 0 1 0 2 0 3	Pelaksanaan Penatausahaan dan Pengujian/Verifikasi Keuangan SKPD	Indeks kepuasan masyarakat (IKM); Predikat Sistem Akuntabilitas Kinerja Instansi Pemerintah (SAKIP) perangkat daerah; Opini Pengelolaan Keuangan perangkat daerah	Jumlah Dokumen Administrasi Keuangan yang Terkelola Jumlah Dokumen yang Diterbitkan	persentase Penyampaian laporan Keuangan Sesuai Standar dan tepat waktu	Kab. Polewali Mandar, Semua Kecamatan, Semua Kelurahan	Sangat Baik; BB; WTP Indeks; Predikat	Sangat Baik; BB; WTP Indeks; Predikat	1 Dokumen 800 Dokumen	1 Dokumen 800 Dokumen	100 Persen	100 Persen	15,000,000	15,000,000	Dana Transfer Umum-Dana Alokasi Umum	Indeks kepuasan masyarakat (IKM); Predikat Sistem Akuntabilitas Kinerja Instansi Pemerintah (SAKIP) perangkat daerah; Opini Pengelolaan Keuangan perangkat daerah	Sangat Baik; BB; WTP Indeks; Predikat	0	

**Perubahan Program dan Kegiatan Perangkat Daerah  
Kabupaten Polewali Mandar  
Tahun 2022**

Unit Organisasi : 4.01.0.00.0.00.01.0000 Sekretariat Daerah  
Sub Unit Organisasi : 4.01.0.00.0.00.01.0000 Sekretariat Daerah

Kode	Urusan/ Bidang Urusan/ Program/ Kegiatan/ Sub Kegiatan	Indikator Kinerja			Rencana Tahun 2022								Catatan Penting	Prakiraan Maju Rencana Tahun 2023				
		Capaian Program	Keluaran Sub Kegiatan	Hasil Kegiatan	Lokasi Output Kegiatan	Target Capaian Kinerja						Pagu Indikatif (Rp.)		Sumber Dana	Target Capaian Kinerja		Kebutuhan Dana/ Pagu Indikatif (Rp.)	
						Program		Keluaran Sub Kegiatan		Hasil Kegiatan					Tolok Ukur	Target		
						Sebelum	Sesudah	Sebelum	Sesudah	Sebelum	Sesudah	Sebelum						Sesudah
400205	Koordinasi dan Penyusunan Laporan Keuangan Akhir Tahun SKPD	Indeks kepuasan masyarakat (IKM); Predikat Sistem Akuntabilitas Kinerja Instansi Pemerintah (SAKIP) perangkat daerah; Opini Pengelolaan Keuangan perangkat daerah	Jumlah Dokumen Administrasi Keuangan Berkala Sesuai dengan Standar dan Tepat Waktu	persentase Penyampaian laporan Keuangan Sesuai Standar dan tepat waktu	Kab. Polewali Mandar, Semua Kecamatan, Semua Kelurahan	Sangat Baik; BB; WTP Indeks; Predikat	Sangat Baik; BB; WTP Indeks; Predikat	1 Dokumen	1 Dokumen	100 Persen	100 Persen	5,000,000	5,000,000	Dana Transfer Umum-Dana Alokasi Umum	Indeks kepuasan masyarakat (IKM); Predikat Sistem Akuntabilitas Kinerja Instansi Pemerintah (SAKIP) perangkat daerah; Opini Pengelolaan Keuangan perangkat daerah	Sangat Baik; BB; WTP Indeks; Predikat	6,000,000	
400207	Koordinasi dan Penyusunan Laporan Keuangan Bulanan/Triwulanan /Semesteran SKPD	Indeks kepuasan masyarakat (IKM); Predikat Sistem Akuntabilitas Kinerja Instansi Pemerintah (SAKIP) perangkat daerah; Opini Pengelolaan Keuangan perangkat daerah	Jumlah Dokumen Laporan Keuangan Berkala Sesuai dengan Standar dan Tepat Waktu	persentase Penyampaian laporan Keuangan Sesuai Standar dan tepat waktu	Kab. Polewali Mandar, Semua Kecamatan, Semua Kelurahan	Sangat Baik; BB; WTP Indeks; Predikat	Sangat Baik; BB; WTP Indeks; Predikat	2 Dokumen	2 Dokumen	100 Persen	100 Persen	5,000,000	5,000,000	Dana Transfer Umum-Dana Alokasi Umum	Indeks kepuasan masyarakat (IKM); Predikat Sistem Akuntabilitas Kinerja Instansi Pemerintah (SAKIP) perangkat daerah; Opini Pengelolaan Keuangan perangkat daerah	Sangat Baik; BB; WTP Indeks; Predikat	0	
4003	<b>Administrasi Barang Milik Daerah pada Perangkat Daerah</b>											<b>5,000,000</b>	<b>5,000,000</b>		<b>0</b>			
40036	Penatausahaan Barang Milik Daerah pada SKPD	Indeks kepuasan masyarakat (IKM); Predikat Sistem Akuntabilitas Kinerja Instansi Pemerintah (SAKIP) perangkat daerah; Opini Pengelolaan Keuangan perangkat daerah Persentase PNS perangkat daerah yang berkinerja baik Persentase dokumen perencanaan perangkat daerah	Jumlah dokumen barang Milik Daerah yang Tersusun Sesuai dengan Standar dan Tepat Waktu	Persentase tertib Ketatausahaan Kantor	Kab. Polewali Mandar, Semua Kecamatan, Semua Kelurahan	Sangat Baik; BB; WTP Indeks; Predikat 85 Persen 100 Persen 96 Persen 97,78 Persen 100 Persen 95,56 Persen 77 Persen 80 Persen	Sangat Baik; BB; WTP Indeks; Predikat 85 Persen 100 Persen 96 Persen 97,78 Persen 100 Persen 95,56 Persen 77 Persen 80 Persen	1 Dokumen	1 Dokumen	100 Persen	100 Persen	5,000,000	5,000,000	Dana Transfer Umum-Dana Alokasi Umum	Indeks kepuasan masyarakat (IKM); Predikat Sistem Akuntabilitas Kinerja Instansi Pemerintah (SAKIP) perangkat daerah; Opini Pengelolaan Keuangan perangkat daerah Persentase PNS perangkat	Sangat Baik; BB; WTP Indeks; Predikat 85 Persen 100 Persen 96 Persen 97,78 Persen 100 Persen 95,56 Persen 77 Persen 80 Persen	0	

Perubahan Program dan Kegiatan Perangkat Daerah Kabupaten Polewali Mandar Tahun 2022																		
Unit Organisasi : 4.01.0.00.0.00.01.0000 Sekretariat Daerah																		
Sub Unit Organisasi : 4.01.0.00.0.00.01.0000 Sekretariat Daerah																		
Kode	Urusan/ Bidang Urusan/ Program/ Kegiatan/ Sub Kegiatan	Capaian Program	Keluaran Sub Kegiatan	Indikator Kinerja	Hasil Kegiatan	Lokasi Output Kegiatan	Rencana Tahun 2022						Pagu Indikatif (Rp.)	Sumber Dana	Catatan Penting	Prakiraan Maju Rencana Tahun 2023		
							Target Capaian Kinerja		Target Capaian Kinerja		Kebutuhan Dana/ Pagu Indikatif (Rp.)							
							Program		Keluaran Sub Kegiatan		Hasil Kegiatan					Tolok Ukur	Target	Kebutuhan Dana/ Pagu Indikatif (Rp.)
							Sebelum	Sesudah	Sebelum	Sesudah	Sebelum	Sesudah						
		yang disusun sesuai standar dan tepat waktu													daerah yang berkinerja baik			
		Persentase pelaporan perangkat daerah sesuai standar dan tepat waktu													Persentase dokumen perencanaan perangkat daerah yang disusun sesuai standar dan tepat waktu			
		Persentase penyampaian laporan aset sesuai standar dan tepat waktu													Persentase pelaporan perangkat daerah sesuai standar dan tepat waktu			
		Persentase penyampaian laporan keuangan sesuai standar dan tepat waktu													Persentase penyampaian laporan aset sesuai standar dan tepat waktu			
		Persentase penyampaian laporan keuangan sesuai standar dan tepat waktu													Persentase penyampaian laporan keuangan sesuai standar dan tepat waktu			
		Persentase penyampaian SPM sesuai standar dan tepat waktu													Persentase penyampaian laporan keuangan sesuai standar dan tepat waktu			
		Persentase sarana dan prasarana kantor kondisi baik													Persentase penyampaian laporan keuangan sesuai standar dan tepat waktu			
		Persentase tertib ketatausahaan kantor													Persentase penyampaian SPM sesuai standar dan tepat waktu			
															Persentase sarana dan prasarana kantor kondisi baik			
															Persentase tertib ketatausahaan kantor			
4	0	0	2.	Administrasi Kepegawaian Perangkat Daerah								99,864,200	99,864,200				0	

**Perubahan Program dan Kegiatan Perangkat Daerah  
Kabupaten Polewali Mandar  
Tahun 2022**

Unit Organisasi : 4.01.0.00.0.00.01.0000 Sekretariat Daerah  
Sub Unit Organisasi : 4.01.0.00.0.00.01.0000 Sekretariat Daerah

Kode	Urusan/ Bidang Urusan/ Program/ Kegiatan/ Sub Kegiatan	Indikator Kinerja			Rencana Tahun 2022								Catatan Penting	Prakiraan Maju Rencana Tahun 2023				
		Capaian Program	Keluaran Sub Kegiatan	Hasil Kegiatan	Lokasi Output Kegiatan	Target Capaian Kinerja				Pagu Indikatif (Rp.)		Sumber Dana		Target Capaian Kinerja		Kebutuhan Dana/ Pagu Indikatif (Rp.)		
						Program		Keluaran Sub Kegiatan		Hasil Kegiatan				Sebelum	Sesudah		Tolok Ukur	Target
						Sebelum	Sesudah	Sebelum	Sesudah	Sebelum	Sesudah							
4 0 1 0 1 2 0 5 2	Pengadaan Pakaian Dinas Beserta Atribut Kelengkapannya	Indeks kepuasan masyarakat (IKM); Predikat Sistem Akuntabilitas Kinerja Instansi Pemerintah (SAKIP) perangkat daerah; Opini Pengelolaan Keuangan perangkat daerah	Jumlah pakaian Dinas yang Tersedia	Persentase PNS Perangkat Daerah yang Berkinerja	Kab. Polewali Mandar, Semua Kecamatan, Semua Kelurahan	Sangat Baik; BB; WTP Indeks; Predikat	Sangat Baik; BB; WTP Indeks; Predikat	29 stell	29 stell	100 Porsen	100 Porsen	49,864,200	49,864,200	Dana Transfer Umum-Dana Alokasi Umum	Indeks kepuasan masyarakat (IKM); Predikat Sistem Akuntabilitas Kinerja Instansi Pemerintah (SAKIP) perangkat daerah; Opini Pengelolaan Keuangan perangkat daerah	Sangat Baik; BB; WTP Indeks; Predikat	0	
4 0 1 0 1 5 9	Pendidikan dan Pelatihan Pegawai Berdasarkan Tugas dan Fungsi	Indeks kepuasan masyarakat (IKM); Predikat Sistem Akuntabilitas Kinerja Instansi Pemerintah (SAKIP) perangkat daerah; Opini Pengelolaan Keuangan perangkat daerah	Jumlah Pegawai yang Melaksanakan Pendidikan dan Pelatihan	Persentase PNS Perangkat Daerah yang Berkinerja	Kab. Polewali Mandar, Semua Kecamatan, Semua Kelurahan	Sangat Baik; BB; WTP Indeks; Predikat	Sangat Baik; BB; WTP Indeks; Predikat	10 Pegawai/orang	10 Pegawai/orang	100 Porsen	100 Porsen	50,000,000	50,000,000	Dana Transfer Umum-Dana Alokasi Umum	Indeks kepuasan masyarakat (IKM); Predikat Sistem Akuntabilitas Kinerja Instansi Pemerintah (SAKIP) perangkat daerah; Opini Pengelolaan Keuangan perangkat daerah	Sangat Baik; BB; WTP Indeks; Predikat	0	
4 0 1 0 1 06	<b>Administrasi Umum Perangkat Daerah</b>											<b>9,450,152,500</b>	<b>13,205,451,700</b>				<b>0</b>	
4 0 1 0 0 1 6 1	Penyediaan Komponen Instalasi Listrik/Penerangan Bangunan Kantor	Indeks kepuasan masyarakat (IKM); Predikat Sistem Akuntabilitas Kinerja Instansi Pemerintah (SAKIP) perangkat daerah; Opini Pengelolaan Keuangan perangkat daerah	Jumlah Jenis Komponen Listrik/ Penerangan Lampu Jalan dan Bangunan Kantor	Persentase tertib Ketatausahaan Kantor	Kab. Polewali Mandar, Semua Kecamatan, Semua Kelurahan	Sangat Baik; BB; WTP Indeks; Predikat	Sangat Baik; BB; WTP Indeks; Predikat	1364 Titik	1364 Titik	100 Porsen	100 Porsen	2,000,003,300	2,500,003,300	Dana Transfer Umum-Dana Alokasi Umum	Indeks kepuasan masyarakat (IKM); Predikat Sistem Akuntabilitas Kinerja Instansi Pemerintah (SAKIP) perangkat daerah; Opini Pengelolaan Keuangan perangkat daerah	Sangat Baik; BB; WTP Indeks; Predikat	0	

**Perubahan Program dan Kegiatan Perangkat Daerah  
Kabupaten Polewali Mandar  
Tahun 2022**

Unit Organisasi : 4.01.0.00.0.00.01.0000 Sekretariat Daerah  
Sub Unit Organisasi : 4.01.0.00.0.00.01.0000 Sekretariat Daerah

Kode	Urusan/ Bidang Urusan/ Program/ Kegiatan/ Sub Kegiatan	Indikator Kinerja			Rencana Tahun 2022										Catatan Penting	Prakiraan Maju Rencana Tahun 2023				
		Capaian Program	Keluaran Sub Kegiatan	Hasil Kegiatan	Lokasi Output Kegiatan	Target Capaian Kinerja						Pagu Indikatif (Rp.)		Sumber Dana		Target Capaian Kinerja		Kebutuhan Dana/ Pagu Indikatif (Rp.)		
						Program		Keluaran Sub Kegiatan		Hasil Kegiatan		Sebelum	Sesudah			Sebelum	Sesudah		Tolok Ukur	Target
						Sebelum	Sesudah	Sebelum	Sesudah	Sebelum	Sesudah									
4 0 1 0 2 0 6 2	Penyediaan Peralatan dan Perlengkapan Kantor	Indeks kepuasan masyarakat (IKM); Predikat Sistem Akuntabilitas Kinerja Instansi Pemerintah (SAKIP) perangkat daerah; Opini Pengelolaan Keuangan perangkat daerah	Jumlah Jenis Alat Tulis kantor yang Disediakan	Persentase tertib Ketatausahaan Kantor	Kab. Polewali Mandar, Semua Kecamatan, Semua Kelurahan	Sangat Baik; BB; WTP Indeks; Predikat	Sangat Baik; BB; WTP Indeks; Predikat	46 Jenis	46 Jenis	100 Persen	100 Persen	200,000,000	200,000,000	Dana Transfer Umum-Dana Alokasi Umum	Indeks kepuasan masyarakat (IKM); Predikat Sistem Akuntabilitas Kinerja Instansi Pemerintah (SAKIP) perangkat daerah; Opini Pengelolaan Keuangan perangkat daerah	Sangat Baik; BB; WTP Indeks; Predikat	0			
4 0 1 0 2 0 6 4	Penyediaan Bahan Logistik Kantor	Indeks kepuasan masyarakat (IKM); Predikat Sistem Akuntabilitas Kinerja Instansi Pemerintah (SAKIP) perangkat daerah; Opini Pengelolaan Keuangan perangkat daerah	Jumlah Makan Minum yang Tersedia	Persentase tertib Ketatausahaan Kantor	Kab. Polewali Mandar, Semua Kecamatan, Semua Kelurahan	Sangat Baik; BB; WTP Indeks; Predikat	Sangat Baik; BB; WTP Indeks; Predikat	3 Paket	3 Paket	100 Persen	100 Persen	2,730,000,000	4,230,000,000	Dana Transfer Umum-Dana Alokasi Umum	Indeks kepuasan masyarakat (IKM); Predikat Sistem Akuntabilitas Kinerja Instansi Pemerintah (SAKIP) perangkat daerah; Opini Pengelolaan Keuangan perangkat daerah	Sangat Baik; BB; WTP Indeks; Predikat	0			
4 0 1 0 2 0 6 5	Penyediaan Barang Cetak dan Penggandaan	Indeks kepuasan masyarakat (IKM); Predikat Sistem Akuntabilitas Kinerja Instansi Pemerintah (SAKIP) perangkat daerah; Opini Pengelolaan Keuangan perangkat daerah	Jumlah Jenis Barang Cetak dan Penggandaan	Persentase tertib Ketatausahaan Kantor	Kab. Polewali Mandar, Semua Kecamatan, Semua Kelurahan	Sangat Baik; BB; WTP Indeks; Predikat	Sangat Baik; BB; WTP Indeks; Predikat	6 Jenis	6 Jenis	100 Persen	100 Persen	199,882,800	199,882,800	Dana Transfer Umum - Dana Alokasi Umum	Indeks kepuasan masyarakat (IKM); Predikat Sistem Akuntabilitas Kinerja Instansi Pemerintah (SAKIP) perangkat daerah; Opini Pengelolaan Keuangan perangkat daerah	Sangat Baik; BB; WTP Indeks; Predikat	0			

**Perubahan Program dan Kegiatan Perangkat Daerah  
Kabupaten Polewali Mandar  
Tahun 2022**

Unit Organisasi : 4.01.0.00.0.00.01.0000 Sekretariat Daerah  
Sub Unit Organisasi : 4.01.0.00.0.00.01.0000 Sekretariat Daerah

Kode	Urusan/ Bidang Urusan/ Program/ Kegiatan/ Sub Kegiatan	Indikator Kinerja			Rencana Tahun 2022								Catatan Penting	Prakiraan Maju Rencana Tahun 2023				
		Capaian Program	Keluaran Sub Kegiatan	Hasil Kegiatan	Lokasi Output Kegiatan	Target Capaian Kinerja				Pagu Indikatif (Rp.)		Sumber Dana		Target Capaian Kinerja		Kebutuhan Dana/ Pagu Indikatif (Rp.)		
						Program		Keluaran Sub Kegiatan		Hasil Kegiatan				Sebelum	Sesudah		Tolok Ukur	Target
						Sebelum	Sesudah	Sebelum	Sesudah	Sebelum	Sesudah							
4 0 1 0 0 2.0 1 6 8	Fasilitasi Kunjungan Tamu	Indeks kepuasan masyarakat (IKM); Predikat Sistem Akuntabilitas Kinerja Instansi Pemerintah (SAKIP) perangkat daerah; Opini Pengelolaan Keuangan perangkat daerah	Terpenuhinya Fasilitasi Kunjungan Tamu Pembkab	Persentase tertib Ketatausahaan Kantor	Kab. Polewali Mandar, Semua Kecamatan, Semua Kelurahan	Sangat Baik; BB; WTP Indeks; Predikat	Sangat Baik; BB; WTP Indeks; Predikat	2 Paket	2 Paket	100 Persen	100 Persen	149,950,000	179,950,000	Dana Transfer Umum-Dana Alokasi Umum	Indeks kepuasan masyarakat (IKM); Predikat Sistem Akuntabilitas Kinerja Instansi Pemerintah (SAKIP) perangkat daerah; Opini Pengelolaan Keuangan perangkat daerah	Sangat Baik; BB; WTP Indeks; Predikat	0	
4 0 1 0 0 2.0 1 6 9	Penyelenggaraan Rapat Koordinasi dan Konsultasi SKPD	Indeks kepuasan masyarakat (IKM); Predikat Sistem Akuntabilitas Kinerja Instansi Pemerintah (SAKIP) perangkat daerah; Opini Pengelolaan Keuangan perangkat daerah	Jumlah Laporan Koordinasi dan Konsultasi dalam Daerah Jumlah Laporan Koordinasi dan Konsultasi Luar Daerah	Persentase tertib Ketatausahaan Kantor	Kab. Polewali Mandar, Semua Kecamatan, Semua Kelurahan	Sangat Baik; BB; WTP Indeks; Predikat	Sangat Baik; BB; WTP Indeks; Predikat	650 Laporan 350 Laporan	650 Laporan 350 Laporan	100 Persen	100 Persen	4,170,316,400	5,895,615,600	Dana Transfer Umum-Dana Alokasi Umum	Indeks kepuasan masyarakat (IKM); Predikat Sistem Akuntabilitas Kinerja Instansi Pemerintah (SAKIP) perangkat daerah; Opini Pengelolaan Keuangan perangkat daerah	Sangat Baik; BB; WTP Indeks; Predikat	0	
4 0 1 0 0 2.0 1 07	<b>Pengadaan Barang Milik Daerah Penunjang Urusan Pemerintah Daerah</b>											1,552,494,300	1,602,494,300			0		
4 0 1 0 0 2.0 1 7 2	Pengadaan Kendaraan Dinas Operasional atau Lapangan	Persentase tertib ketatausahaan kantor	Jumlah Unit Kendaraan Dinas/ Operasioanal	Persentase ketersediaan Kebutuhan BMD sesuai RKBMD	Kab. Polewali Mandar, Semua Kecamatan, Semua Kelurahan	85 Persen	85 Persen	3 Unit	3 Unit	100 Persen	100 Persen	989,760,000	989,760,000	Dana Transfer Umum-Dana Alokasi Umum			0	

**Perubahan Program dan Kegiatan Perangkat Daerah  
Kabupaten Polewali Mandar  
Tahun 2022**

Unit Organisasi : 4.01.0.00.0.00.01.0000 Sekretariat Daerah  
Sub Unit Organisasi : 4.01.0.00.0.00.01.0000 Sekretariat Daerah

Kode	Urusan/ Bidang Urusan/ Program/ Kegiatan/ Sub Kegiatan	Indikator Kinerja			Rencana Tahun 2022										Catatan Penting	Prakiraan Maju Rencana Tahun 2023				
		Capaian Program	Keluaran Sub Kegiatan	Hasil Kegiatan	Lokasi Output Kegiatan	Target Capaian Kinerja						Pagu Indikatif (Rp.)		Sumber Dana		Target Capaian Kinerja		Kebutuhan Dana/ Pagu Indikatif (Rp.)		
						Program		Keluaran Sub Kegiatan		Hasil Kegiatan		Sebelum	Sesudah			Sebelum	Sesudah		Tolok Ukur	Target
						Sebelum	Sesudah	Sebelum	Sesudah	Sebelum	Sesudah									
4 0 1 1 2.0 1 7 0	Pengadaan Sarana dan Prasarana Gedung Kantor atau Bangunan Lainnya	Persentase tertib ketatausahaan kantor	Jumlah Jenis Alat Studio dan Komunikasi yang Tersedia Jumlah Jenis Peralatan Gedung Kantor Jumlah Jenis Peralatan Rumah Jabatan Jumlah Unit Komputer PC/ Notebook	Persentase ketersediaan Kebutuhan BMD sesuai RKBMD	Kab. Polewali Mandar, Semua Kecamatan, Semua Kelurahan	85 Persen	85 Persen	5 Jenis 5 Jenis 5 Jenis 5 Unit	5 Jenis 5 Jenis 5 Jenis 5 Unit	100 Persen	100 Persen	562,734,300	612,734,300	Dana Transfer Umum-Dana Alokasi Umum	Persentase tertib ketatausahaan kantor	85 Persen	0			
4 0 1 1 2.0 08	<b>Penyediaan Jasa Penunjang Urusan Pemerintahan Daerah</b>										<b>9,228,706,073</b>	<b>10,403,481,023</b>			<b>0</b>					
4 0 1 1 2.0 0 8 1	Penyediaan Jasa Surat Menyurat	Persentase tertib ketatausahaan kantor	Jumlah Surat yang Terkirim	Persentase ketersediaan Jasa Penunjang Administrasi Kantor sesuai standar dan prosedur	Kab. Polewali Mandar, Semua Kecamatan, Semua Kelurahan	85 Persen	85 Persen	12000 Surat	12000 Surat	100 Persen	100 Persen	100,000,000	100,000,000	Dana Transfer Umum-Dana Alokasi Umum	Persentase tertib ketatausahaan kantor	85 Persen	0			
4 0 1 1 2.0 0 8 2	Penyediaan Jasa Komunikasi, Sumber Daya Air dan Listrik	Persentase tertib ketatausahaan kantor	Jumlah Jenis Kebutuhan Komunikasi, Air, dan listrik yang Terpenuhi	Persentase ketersediaan Jasa Penunjang Administrasi Kantor sesuai standar dan prosedur	Kab. Polewali Mandar, Semua Kecamatan, Semua Kelurahan	85 Persen	85 Persen	3 Jenis	3 Jenis	100 Persen	100 Persen	6,374,506,073	7,549,281,023	Dana Transfer Umum-Dana Alokasi Umum	Persentase tertib ketatausahaan kantor	85 Persen	0			
4 0 1 1 2.0 0 8 3	Penyediaan Jasa Peralatan dan Perlengkapan Kantor	Persentase tertib ketatausahaan kantor	Jumlah Jenis Jasa sewa sarana dan prasarana kantor	Persentase ketersediaan Jasa Penunjang Administrasi Kantor sesuai standar dan prosedur	Kab. Polewali Mandar, Semua Kecamatan, Semua Kelurahan	85 Persen	85 Persen	2 Jenis	2 Jenis	100 Persen	100 Persen	200,000,000	200,000,000	Dana Transfer Umum-Dana Alokasi Umum	Persentase tertib ketatausahaan kantor	85 Persen	0			
4 0 1 1 2.0 0 8 4	Penyediaan Jasa Pelayanan Umum Kantor	Persentase tertib ketatausahaan kantor	Jumlah Jenis Jasa Pelayanan umum Kantor	Persentase ketersediaan Jasa Penunjang Administrasi Kantor sesuai standar dan prosedur	Kab. Polewali Mandar, Semua Kecamatan, Semua Kelurahan	85 Persen	85 Persen	3 Jenis	3 Jenis	100 Persen	100 Persen	2,554,200,000	2,554,200,000	Dana Transfer Umum-Dana Alokasi Umum	Persentase tertib ketatausahaan kantor	85 Persen	0			
4 0 1 1 2.0 09	<b>Pemeliharaan Barang Milik Daerah Penunjang Urusan Pemerintahan Daerah</b>										<b>7,165,453,550</b>	<b>9,699,079,400</b>			<b>0</b>					



**Perubahan Program dan Kegiatan Perangkat Daerah  
Kabupaten Polewali Mandar  
Tahun 2022**

Unit Organisasi : 4.01.0.00.0.00.01.0000 Sekretariat Daerah  
Sub Unit Organisasi : 4.01.0.00.0.00.01.0000 Sekretariat Daerah

Kode	Urusan/ Bidang Urusan/ Program/ Kegiatan/ Sub Kegiatan	Indikator Kinerja			Rencana Tahun 2022										Catatan Penting	Prakiraan Maju Rencana Tahun 2023				
		Capaian Program	Keluaran Sub Kegiatan	Hasil Kegiatan	Lokasi Output Kegiatan	Target Capaian Kinerja						Pagu Indikatif (Rp.)		Sumber Dana		Target Capaian Kinerja		Kebutuhan Dana/ Pagu Indikatif (Rp.)		
						Program		Keluaran Sub Kegiatan		Hasil Kegiatan		Sebelum	Sesudah			Sebelum	Sesudah		Tolok Ukur	Target
						Sebelum	Sesudah	Sebelum	Sesudah	Sebelum	Sesudah									
4 0 1 0 0 2.0 0 1 9 1	Penyediaan Jasa Pemeliharaan, Biaya Pemeliharaan dan Pajak Kendaraan Perorangan Dinas atau Kendaraan Dinas Jabatan	Indeks kepuasan masyarakat (IKM); Predikat Sistem Akuntabilitas Kinerja Instansi Pemerintah (SAKIP) perangkat daerah; Opini Pengelolaan Keuangan perangkat daerah	Jumlah Unit Mobil Jabatan	Persentase tertib Ketatausahaan Kantor	Kab. Polewali Mandar, Semua Kecamatan, Semua Kelurahan	Sangat Baik; BB; WTP Indeks; Predikat	Sangat Baik; BB; WTP Indeks; Predikat	4 Unit	4 Unit	100 Persen	100 Persen	1,400,007,600	1,400,007,600	Dana Transfer Umum-Dana Alokasi Umum	Indeks kepuasan masyarakat (IKM); Predikat Sistem Akuntabilitas Kinerja Instansi Pemerintah (SAKIP) perangkat daerah; Opini Pengelolaan Keuangan perangkat daerah	Sangat Baik; BB; WTP Indeks; Predikat	0			
4 0 1 0 0 2.0 0 1 1 9 2	Penyediaan Jasa Pemeliharaan, Biaya Pemeliharaan, Pajak, dan Perizinan Kendaraan Dinas Operasional atau Lapangan	Indeks kepuasan masyarakat (IKM); Predikat Sistem Akuntabilitas Kinerja Instansi Pemerintah (SAKIP) perangkat daerah; Opini Pengelolaan Keuangan perangkat daerah	Jumlah Kendaraan disewa dan yang Dibayar Pajaknya (Pajak Kendaraan) Jumlah Unit Kendaraan Dinas yang Terpelihara	Persentase tertib Ketatausahaan Kantor	Kab. Polewali Mandar, Semua Kecamatan, Semua Kelurahan	Sangat Baik; BB; WTP Indeks; Predikat	Sangat Baik; BB; WTP Indeks; Predikat	82 Unit 63 Unit	82 Unit 63 Unit	100 Persen	100 Persen	3,750,995,950	6,284,621,800	Dana Transfer Umum-Dana Alokasi Umum	Indeks kepuasan masyarakat (IKM); Predikat Sistem Akuntabilitas Kinerja Instansi Pemerintah (SAKIP) perangkat daerah; Opini Pengelolaan Keuangan perangkat daerah	Sangat Baik; BB; WTP Indeks; Predikat	0			
4 0 1 0 0 2.0 0 1 9 9	Pemeliharaan/Rehabilitasi Gedung Kantor dan Bangunan Lainnya	Indeks kepuasan masyarakat (IKM); Predikat Sistem Akuntabilitas Kinerja Instansi Pemerintah (SAKIP) perangkat daerah; Opini Pengelolaan Keuangan perangkat daerah	Jumlah Unit Mess Pemda Jumlah Unit Peralatan Kantor yang Terpelihara Jumlah Unit Rumah Jabatan	Persentase tertib Ketatausahaan Kantor	Kab. Polewali Mandar, Semua Kecamatan, Semua Kelurahan	Sangat Baik; BB; WTP Indeks; Predikat	Sangat Baik; BB; WTP Indeks; Predikat	1 Unit 2 paket 1 Unit	1 Unit 2 paket 1 Unit	100 Persen	100 Persen	1,020,000,000	1,020,000,000	Dana Transfer Umum-Dana Alokasi Umum	Indeks kepuasan masyarakat (IKM); Predikat Sistem Akuntabilitas Kinerja Instansi Pemerintah (SAKIP) perangkat daerah; Opini Pengelolaan Keuangan perangkat daerah	Sangat Baik; BB; WTP Indeks; Predikat	0			

**Perubahan Program dan Kegiatan Perangkat Daerah  
Kabupaten Polewali Mandar  
Tahun 2022**

Unit Organisasi : 4.01.0.00.0.00.01.0000 Sekretariat Daerah  
Sub Unit Organisasi : 4.01.0.00.0.00.01.0000 Sekretariat Daerah

Kode	Urusan/ Bidang Urusan/ Program/ Kegiatan/ Sub Kegiatan	Indikator Kinerja			Rencana Tahun 2022								Catatan Penting	Prakiraan Maju Rencana Tahun 2023				
		Capaian Program	Keluaran Sub Kegiatan	Hasil Kegiatan	Lokasi Output Kegiatan	Target Capaian Kinerja				Pagu Indikatif (Rp.)		Sumber Dana		Target Capaian Kinerja		Kebutuhan Dana/ Pagu Indikatif (Rp.)		
						Program		Keluaran Sub Kegiatan		Hasil Kegiatan				Sebelum	Sesudah		Tolok Ukur	Target
						Sebelum	Sesudah	Sebelum	Sesudah	Sebelum	Sesudah							
4 0 1 1 2.0 1 1	Pemeliharaan/Rehabilitasi Sarana dan Prasarana Pendukung Gedung Kantor atau Bangunan Lainnya	Indeks kepuasan masyarakat (IKM); Predikat Sistem Akuntabilitas Kinerja Instansi Pemerintah (SAKIP) perangkat daerah; Opini Pengelolaan Keuangan perangkat daerah	Jumlah Jenis Peralatan Rumah Jabatan Jumlah Unit Peralatan Kantor yang Terpelihara	Persentase tertib Ketatausahaan Kantor	Kab. Polewali Mandar, Semua Kecamatan, Semua Kelurahan	Sangat Baik; BB; WTP Indeks; Predikat	Sangat Baik; BB; WTP Indeks; Predikat	5 Jenis 5 Unit	5 Jenis 5 Unit	100 Persen 100 Persen	100 Persen 100 Persen	994,450,000	994,450,000	Dana Transfer Umum-Dana Alokasi Umum	Indeks kepuasan masyarakat (IKM); Predikat Sistem Akuntabilitas Kinerja Instansi Pemerintah (SAKIP) perangkat daerah; Opini Pengelolaan Keuangan perangkat daerah	Sangat Baik; BB; WTP Indeks; Predikat	0	
4 0 1 1 2.1 1 1	<b>Administrasi Keuangan dan Operasional Kepala Daerah dan Wakil Kepala Daerah</b>											<b>1,118,943,450</b>	<b>1,268,943,450</b>				<b>0</b>	
4 0 1 1 2.1 0 1 1	Penyediaan Gaji dan Tunjangan Kepala Daerah dan Wakil Kepala Daerah	Indeks kepuasan masyarakat (IKM); Predikat Sistem Akuntabilitas Kinerja Instansi Pemerintah (SAKIP) perangkat daerah; Opini Pengelolaan Keuangan perangkat daerah	Tersedianya Gaji dan Tunjangan kepala Daerah dan Wakil Kepala Daerah	Persentase tertib Ketatausahaan Kantor	Kab. Polewali Mandar, Semua Kecamatan, Semua Kelurahan	Sangat Baik; BB; WTP Indeks; Predikat	Sangat Baik; BB; WTP Indeks; Predikat	2 Orang 2 Orang	2 Orang 2 Orang	100 Persen 100 Persen	100 Persen 100 Persen	168,943,450	168,943,450	Dana Transfer Umum-Dana Alokasi Umum	Indeks kepuasan masyarakat (IKM); Predikat Sistem Akuntabilitas Kinerja Instansi Pemerintah (SAKIP) perangkat daerah; Opini Pengelolaan Keuangan perangkat daerah	Sangat Baik; BB; WTP Indeks; Predikat	0	
4 0 1 1 2.1 0 3 1	Pelaksanaan Medical Check Up Kepala Daerah dan Wakil Kepala Daerah	Indeks kepuasan masyarakat (IKM); Predikat Sistem Akuntabilitas Kinerja Instansi Pemerintah (SAKIP) perangkat daerah; Opini Pengelolaan Keuangan perangkat daerah	Terlaksananya Jasa Medical Check Up Kesehatan Rutin Kepala Daerah Dan Wakil Kepala Daerah	Persentase tertib Ketatausahaan Kantor	Kab. Polewali Mandar, Semua Kecamatan, Semua Kelurahan	Sangat Baik; BB; WTP Indeks; Predikat	Sangat Baik; BB; WTP Indeks; Predikat	2 Orang/Paket 2 Orang/Paket	2 Orang/Paket 2 Orang/Paket	100 Persen 100 Persen	100 Persen 100 Persen	350,000,000	500,000,000	Dana Transfer Umum-Dana Alokasi Umum	Indeks kepuasan masyarakat (IKM); Predikat Sistem Akuntabilitas Kinerja Instansi Pemerintah (SAKIP) perangkat daerah; Opini Pengelolaan Keuangan perangkat daerah	Sangat Baik; BB; WTP Indeks; Predikat	0	

**Perubahan Program dan Kegiatan Perangkat Daerah  
Kabupaten Polewali Mandar  
Tahun 2022**

Unit Organisasi : 4.01.0.00.0.00.01.0000 Sekretariat Daerah  
Sub Unit Organisasi : 4.01.0.00.0.00.01.0000 Sekretariat Daerah

Kode	Urusan/ Bidang Urusan/ Program/ Kegiatan/ Sub Kegiatan	Indikator Kinerja			Rencana Tahun 2022								Catatan Penting	Prakiraan Maju Rencana Tahun 2023				
		Capaian Program	Keluaran Sub Kegiatan	Hasil Kegiatan	Lokasi Output Kegiatan	Target Capaian Kinerja				Pagu Indikatif (Rp.)		Sumber Dana		Target Capaian Kinerja		Kebutuhan Dana/ Pagu Indikatif (Rp.)		
						Program		Keluaran Sub Kegiatan		Hasil Kegiatan				Sebelum	Sesudah		Tolok Ukur	Target
						Sebelum	Sesudah	Sebelum	Sesudah	Sebelum	Sesudah							
4 0 1 0 1 2.1 0 4	Penyediaan Dana Penunjang Operasional Kepala Daerah dan Wakil Kepala Daerah	Indeks kepuasan masyarakat (IKM); Predikat Sistem Akuntabilitas Kinerja Instansi Pemerintah (SAKIP) perangkat daerah; Opini Pengelolaan Keuangan perangkat daerah	Tersedianya Dana Penunjang Operasional Kepala Daerah dan Wakil Kepala Daerah	Persentase tertib Ketatausahaan Kantor	Kab. Polewali Mandar, Semua Kecamatan, Semua Kelurahan	Sangat Baik; BB; WTP Indeks; Predikat	Sangat Baik; BB; WTP Indeks; Predikat	2 Orang/Tahun	2 Orang/Tahun	100 Persen	100 Persen	600,000,000	600,000,000	Dana Transfer Umum-Dana Alokasi Umum	Indeks kepuasan masyarakat (IKM); Predikat Sistem Akuntabilitas Kinerja Instansi Pemerintah (SAKIP) perangkat daerah; Opini Pengelolaan Keuangan perangkat daerah	Sangat Baik; BB; WTP Indeks; Predikat	0	
4 0 1 0 1 2.1 0 12	<b>Fasilitas Kerumahtangaan Sekretariat Daerah</b>											<b>125,006,500</b>	<b>125,006,500</b>				<b>0</b>	
4 0 1 0 1 2.1 0 1	Penyediaan Kebutuhan Rumah Tangga Kepala Daerah	Indeks kepuasan masyarakat (IKM); Predikat Sistem Akuntabilitas Kinerja Instansi Pemerintah (SAKIP) perangkat daerah; Opini Pengelolaan Keuangan perangkat daerah	Tersedianya Kebutuhan Rumah Tangga Kepala Daerah	Persentase tertib Ketatausahaan Kantor	Kab. Polewali Mandar, Semua Kecamatan, Semua Kelurahan	Sangat Baik; BB; WTP Indeks; Predikat	Sangat Baik; BB; WTP Indeks; Predikat	1 Paket/Tahun	1 Paket/Tahun	100 Persen	100 Persen	45,000,000	45,000,000	Dana Transfer Umum-Dana Alokasi Umum	Indeks kepuasan masyarakat (IKM); Predikat Sistem Akuntabilitas Kinerja Instansi Pemerintah (SAKIP) perangkat daerah; Opini Pengelolaan Keuangan perangkat daerah	Sangat Baik; BB; WTP Indeks; Predikat	0	
4 0 1 0 1 2.1 0 2	Penyediaan Kebutuhan Rumah Tangga Wakil Kepala Daerah	Indeks kepuasan masyarakat (IKM); Predikat Sistem Akuntabilitas Kinerja Instansi Pemerintah (SAKIP) perangkat daerah; Opini Pengelolaan Keuangan perangkat daerah	Tersedianya Kebutuhan Rumah Tangga Wakil Kepala Daerah	Persentase tertib Ketatausahaan Kantor	Kab. Polewali Mandar, Semua Kecamatan, Semua Kelurahan	Sangat Baik; BB; WTP Indeks; Predikat	Sangat Baik; BB; WTP Indeks; Predikat	1 Paket/Tahun	1 Paket/Tahun	100 Persen	100 Persen	20,006,000	20,006,000	Dana Transfer Umum-Dana Alokasi Umum	Indeks kepuasan masyarakat (IKM); Predikat Sistem Akuntabilitas Kinerja Instansi Pemerintah (SAKIP) perangkat daerah; Opini Pengelolaan Keuangan perangkat daerah	Sangat Baik; BB; WTP Indeks; Predikat	0	

**Perubahan Program dan Kegiatan Perangkat Daerah  
Kabupaten Polewali Mandar  
Tahun 2022**

Unit Organisasi : 4.01.0.00.0.00.01.0000 Sekretariat Daerah  
Sub Unit Organisasi : 4.01.0.00.0.00.01.0000 Sekretariat Daerah

Kode	Urusan/ Bidang Urusan/ Program/ Kegiatan/ Sub Kegiatan	Indikator Kinerja			Rencana Tahun 2022										Catatan Penting	Prakiraan Maju Rencana Tahun 2023				
		Capaian Program	Keluaran Sub Kegiatan	Hasil Kegiatan	Lokasi Output Kegiatan	Target Capaian Kinerja						Pagu Indikatif (Rp.)		Sumber Dana		Target Capaian Kinerja		Kebutuhan Dana/ Pagu Indikatif (Rp.)		
						Program		Keluaran Sub Kegiatan		Hasil Kegiatan		Sebelum	Sesudah			Sebelum	Sesudah		Tolok Ukur	Target
						Sebelum	Sesudah	Sebelum	Sesudah	Sebelum	Sesudah									
4 0 1 0 2 1 0 3	Penyediaan Kebutuhan Rumah Tangga Sekretariat Daerah	Indeks kepuasan masyarakat (IKM); Predikat Sistem Akuntabilitas Kinerja Instansi Pemerintah (SAKIP) perangkat daerah; Opini Pengelolaan Keuangan perangkat daerah	Tersedianya Kebutuhan Rumah Tangga sekretariat Daerah	Persentase tertib Ketatausahaan Kantor	Kab. Polewali Mandar, Semua Kecamatan, Semua Kelurahan	Sangat Baik; BB; WTP Indeks; Predikat	Sangat Baik; BB; WTP Indeks; Predikat	1 Paket/Tahun	1 Paket/Tahun	100 Persen	100 Persen	60,000,500	60,000,500	Dana Transfer Umum-Dana Alokasi Umum	Indeks kepuasan masyarakat (IKM); Predikat Sistem Akuntabilitas Kinerja Instansi Pemerintah (SAKIP) perangkat daerah; Opini Pengelolaan Keuangan perangkat daerah	Sangat Baik; BB; WTP Indeks; Predikat	0			
4 0 1 0 2 1 13	<b>Penataan Organisasi</b>											<b>350,000,000</b>	<b>731,452,200</b>				<b>350,000,000</b>			
4 0 1 0 2 1 3 1	Pengelolaan Kelembagaan dan Analisis Jabatan	Persentase perangkat daerah dengan predikat reformasi birokrasi baik	Jumlah Dokumen Analisis Jabatan dan Analisis Beban Kerja Jumlah dokumen Evaluasi Jabatan Jumlah dokumen Standar Kompetensi Jabatan Jumlah jenis dokumen penataan kelembagaan	Persentase perangkat daerah dengan predikat reformasi birokrasi baik	Kab. Polewali Mandar, Semua Kecamatan, Semua Kelurahan	80 Persen	80 Persen	44 Dokumen 1 Dokumen 2 Dokumen 5 Jenis	44 Dokumen 1 Dokumen 2 Dokumen 5 Jenis	80 Persen	80 Persen	120,000,000	370,000,000	Dana Transfer Umum-Dana Alokasi Umum	Persentase perangkat daerah dengan predikat reformasi birokrasi baik	80 Persen	120,000,000			

**Perubahan Program dan Kegiatan Perangkat Daerah  
Kabupaten Polewali Mandar  
Tahun 2022**

Unit Organisasi : 4.01.0.00.0.00.01.0000 Sekretariat Daerah  
Sub Unit Organisasi : 4.01.0.00.0.00.01.0000 Sekretariat Daerah

Kode	Urusan/ Bidang Urusan/ Program/ Kegiatan/ Sub Kegiatan	Indikator Kinerja			Rencana Tahun 2022										Catatan Penting	Prakiraan Maju Rencana Tahun 2023				
		Capaian Program	Keluaran Sub Kegiatan	Hasil Kegiatan	Lokasi Output Kegiatan	Target Capaian Kinerja						Pagu Indikatif (Rp.)		Sumber Dana		Target Capaian Kinerja		Kebutuhan Dana/ Pagu Indikatif (Rp.)		
						Program		Keluaran Sub Kegiatan		Hasil Kegiatan		Sebelum	Sesudah			Sebelum	Sesudah		Tolok Ukur	Target
						Sebelum	Sesudah	Sebelum	Sesudah	Sebelum	Sesudah									
4 0 1 0 2.1 3 0 2	Fasilitasi Pelayanan Publik dan Tata Laksana	Persentase perangkat daerah dengan predikat reformasi birokrasi baik	Jumlah dokumen Inovasi Pelayanan Publik Jumlah dokumen kebijakan naskah dinas yang tersusun Jumlah dokumen penilaian pelayanan publik Jumlah dokumen peta proses bisnis yang tersusun Jumlah dokumen Survei Kepuasan Masyarakat Jumlah OPD yang dilengkapi SOP Jumlah OPD yang memiliki Standar Pelayanan Publik Partisipatif	Persentase perangkat daerah dengan predikat reformasi birokrasi baik	Kab. Polewali Mandar, Semua Kecamatan, Semua Kelurahan	80 Persen	80 Persen	1 Dokumen 1 Dokumen 1 Dokumen 31 Dokumen 1 Dokumen 44 OPD 3 OPD	1 Dokumen 1 Dokumen 1 Dokumen 31 Dokumen 1 Dokumen 44 OPD 3 OPD	80 Persen	80 Persen	120,000,000	170,995,000	Dana Transfer Umum-Dana Alokasi Umum Dana Transfer Khusus - Dana Alokasi Khusus Fisik	Persentase perangkat daerah dengan predikat reformasi birokrasi baik	80 Persen	120,000,000			
4 0 1 0 2.1 3 0 3	Peningkatan Kinerja dan Reformasi Birokrasi	Persentase perangkat daerah dengan predikat reformasi birokrasi baik	Jumlah Dokumen Cascading Kinerja Perangkat Daerah Jumlah Dokumen LAKIP perangkat daerah yang memenuhi standar Jumlah Dokumen Laporan Pengembangan Budaya Kerja Aparatur Jumlah Dokumen Pengukuran Kinerja Jumlah Dokumen perjanjian kinerja dan rencana aksi perangkat daerah yang tersusun Jumlah dokumen PMPRB yang tersusun Jumlah Perangkat Daerah yang layak diusulkan sebagai Perangkat Daerah Zona WBK	Persentase perangkat daerah dengan predikat reformasi birokrasi baik	Kab. Polewali Mandar, Semua Kecamatan, Semua Kelurahan	80 Persen	80 Persen	30 Dokumen 44 Dokumen 1 Dokumen 44 Dokumen 44 Dokumen 10 Dokumen 44 Dokumen	30 Dokumen 44 Dokumen 1 Dokumen 44 Dokumen 44 Dokumen 10 Dokumen 44 Dokumen	80 Persen	80 Persen	110,000,000	190,457,200	Dana Transfer Umum-Dana Alokasi Umum Dana Transfer Khusus - Dana Alokasi Khusus Fisik	Persentase perangkat daerah dengan predikat reformasi birokrasi baik	80 Persen	110,000,000			



**Perubahan Program dan Kegiatan Perangkat Daerah  
Kabupaten Polewali Mandar  
Tahun 2022**

Unit Organisasi : 4.01.0.00.0.00.01.0000 Sekretariat Daerah  
Sub Unit Organisasi : 4.01.0.00.0.00.01.0000 Sekretariat Daerah

Kode	Urusan/ Bidang Urusan/ Program/ Kegiatan/ Sub Kegiatan	Indikator Kinerja			Rencana Tahun 2022								Catatan Penting	Prakiraan Maju Rencana Tahun 2023				
		Capaian Program	Keluaran Sub Kegiatan	Hasil Kegiatan	Lokasi Output Kegiatan	Target Capaian Kinerja				Pagu Indikatif (Rp.)		Sumber Dana		Target Capaian Kinerja		Kebutuhan Dana/ Pagu Indikatif (Rp.)		
						Program		Keluaran Sub Kegiatan		Hasil Kegiatan				Sebelum	Sesudah		Tolok Ukur	Target
						Sebelum	Sesudah	Sebelum	Sesudah	Sebelum	Sesudah							
4002.01	Administrasi Tata Pemerintahan												230,000,000	1,305,000,000			0	
4002.01	Penataan Administrasi Pemerintahan	Indeks Kepuasan Penataan Kebijakan; Persentase Produk Hukum yang Harmonis	Jumlah Dokumen Laporan Ketentraman, Ketertiban, Perlindungan Masyarakat, dan Penanggulangan Bencana Jumlah Dokumen Laporan Koordinasi Monitoring Dan Evaluasi kesatuan Bangsa dan Politik Jumlah Dokumen Regulasi, Jumlah Laporan Ketentraman Ketertiban, Administrasi Perundang-undangan, dan Penanggulangan Bencana Jumlah Dokumen Regulasi Pertanahan, Kesatuan Bangsa dan Politik Laporan Koordinasi Monitoring dan Evaluasi Pemerintahan Kependudukan Pemberdayaan Masyarakat dan Desa	Kab. Polewali Mandar, Semua Kecamatan, Semua Kelurahan	Sangat Baik;95 Nilai;Persen 0	Sangat Baik;95 Nilai;Persen 0	1 Dokumen 1 Dokumen 1 Dokumen 1 Dokumen	1 Dokumen 1 Dokumen 1 Dokumen 1 Dokumen	16 Dokumen	16 Dokumen	30,000,000	1,030,000,000	Dana Transfer Umum-Dana Alokasi Umum	Indeks Kepuasan Penataan Kebijakan; Persentase Produk Hukum yang Harmonis	Sangat Baik;95 Nilai;Persen 0		0	
4002.02	Pengelolaan Administrasi Kewilayahan	Indeks Kepuasan Penataan Kebijakan; Persentase Produk Hukum yang Harmonis	Jumlah Dokumen Administrasi Pemekaran Wilayah Jumlah Dokumen Tapal Batas Wilayah Jumlah Laporan Administrasi Antar Daerah Jumlah Dokumen Toponimi Persentase Penanganan Kasus Konflik Batas Wilayah Yang Ditindaklanjuti	Kab. Polewali Mandar, Semua Kecamatan, Semua Kelurahan	Sangat Baik;95 Nilai;Persen 0	Sangat Baik;95 Nilai;Persen 0	1 Dokumen 1 Dokumen 1 Dokumen 100 Persen	1 Dokumen 1 Dokumen 1 Dokumen 100 Persen	16 Dokumen	16 Dokumen	100,000,000	150,000,000	Dana Transfer Umum-Dana Alokasi Umum	Indeks Kepuasan Penataan Kebijakan; Persentase Produk Hukum yang Harmonis	Sangat Baik;95 Nilai;Persen 0		0	
4002.03	Fasilitasi Pelaksanaan Otonomi Daerah	Indeks Kepuasan Penataan Kebijakan; Persentase Produk Hukum yang Harmonis	Jumlah Dokumen LPPD, RLPPD, LKPJ Jumlah Dokumen Standar Pelayanan Minimal (SPM) Daerah Persentase Fasilitasi Pelaksanaan Kegiatan Otonomi Daerah	Kab. Polewali Mandar, Semua Kecamatan, Semua Kelurahan	Sangat Baik;95 Nilai;Persen 0	Sangat Baik;95 Nilai;Persen 0	3 Dokumen 1 Dokumen 100 Persen	3 Dokumen 1 Dokumen 100 Persen	16 Dokumen	16 Dokumen	100,000,000	125,000,000	Dana Transfer Umum-Dana Alokasi Umum	Indeks Kepuasan Penataan Kebijakan; Persentase Produk Hukum yang Harmonis	Sangat Baik;95 Nilai;Persen 0		0	
4002.02	Pelaksanaan Kebijakan Kesejahteraan Rakyat												8,630,121,800	13,577,501,800			0	

**Perubahan Program dan Kegiatan Perangkat Daerah  
Kabupaten Polewali Mandar  
Tahun 2022**

Unit Organisasi : 4.01.0.00.0.00.01.0000 Sekretariat Daerah  
Sub Unit Organisasi : 4.01.0.00.0.00.01.0000 Sekretariat Daerah

Kode	Urusan/ Bidang Urusan/ Program/ Kegiatan/ Sub Kegiatan	Indikator Kinerja			Rencana Tahun 2022										Catatan Penting	Prakiraan Maju Rencana Tahun 2023				
		Capaian Program	Keluaran Sub Kegiatan	Hasil Kegiatan	Lokasi Output Kegiatan	Target Capaian Kinerja						Pagu Indikatif (Rp.)		Sumber Dana		Target Capaian Kinerja		Kebutuhan Dana/ Pagu Indikatif (Rp.)		
						Program		Keluaran Sub Kegiatan		Hasil Kegiatan		Sebelum	Sesudah			Sebelum	Sesudah		Tolok Ukur	Target
						Sebelum	Sesudah	Sebelum	Sesudah	Sebelum	Sesudah									
4 0 1 2 2 0 1	Fasilitasi Pengelolaan Bina Mental Spiritual	Indeks kepuasan pelayanan penataan kebijakan; Persentase produk hukum yang harmonis	Jumlah Pembinaan Pendidikan Keagamaan (MTQ) Jumlah Perangkat Rumah Ibadah yang Menerima Insentif Jumlah Perjalanan Ibadah yang Terlaksana Jumlah sarana Rumah Ibadah yang Terfasilitasi	umlah Pelaksanaan Kebijakan Kesejahteraan Rakyat yang Dievaluasi	Semua Kab/Kota, Semua Kecamatan, Semua Kelurahan	Sangat Baik; 95 Nilai; Persen	Sangat Baik; 95 Nilai; Persen	24 Jenis Lomba 4105 Orang 2 Kegiatan 30 Proposal	24 Jenis Lomba 4105 Orang 2 Kegiatan 30 Proposal	12 Dokumen	12 Dokumen	7,252,763,000	12,200,143,000	Dana Transfer Umum-Dana Alokasi Umum	Indeks kepuasan pelayanan penataan kebijakan; Persentase produk hukum yang harmonis	Sangat Baik; 95 Nilai; Persen	0			
4 0 1 2 2 2 0 2	Pelaksanaan Kebijakan, Evaluasi, dan Capaian Kinerja terkait Kesejahteraan Sosial	Indeks kepuasan pelayanan penataan kebijakan; Persentase produk hukum yang harmonis	Jumlah Mahasiswa Penyelesaian Study, Beasiswa Berprestasi dan Penghafal Al- quran Bagi Masyarakat Tidak Mampu jumlah Masyarakat Miskin yang Terfasilitasi jumlah Organisasi Perempuan yang Terfasilitasi	umlah Pelaksanaan Kebijakan Kesejahteraan Rakyat yang Dievaluasi	Kab. Polewali Mandar, Semua Kecamatan, Semua Kelurahan	Sangat Baik; 95 Nilai; Persen	Sangat Baik; 95 Nilai; Persen	275 Orang 110 Orang 2 Organisasi	275 Orang 110 Orang 2 Organisasi	12 Dokumen	12 Dokumen	1,329,884,400	1,329,884,400	Dana Transfer Umum-Dana Alokasi Umum	Indeks kepuasan pelayanan penataan kebijakan; Persentase produk hukum yang harmonis	Sangat Baik; 95 Nilai; Persen	0			
4 0 1 2 2 3 0 3	Pelaksanaan Kebijakan, Evaluasi, dan Capaian Kinerja terkait Kesejahteraan Masyarakat	Indeks kepuasan pelayanan penataan kebijakan; Persentase produk hukum yang harmonis	Jumlah Dokumen Regulasi Terkait Kesejahteraan Masyarakat	umlah Pelaksanaan Kebijakan Kesejahteraan Rakyat yang Dievaluasi	Kab. Polewali Mandar, Semua Kecamatan, Semua Kelurahan	Sangat Baik; 95 Nilai; Persen	Sangat Baik; 95 Nilai; Persen	3 Dokumen	3 Dokumen	12 Dokumen	12 Dokumen	47,474,400	47,474,400	Dana Transfer Umum-Dana Alokasi Umum	Indeks kepuasan pelayanan penataan kebijakan; Persentase produk hukum yang harmonis	Sangat Baik; 95 Nilai; Persen	0			
4 0 1 2 0 3	<b>Fasilitasi dan Koordinasi Hukum</b>											<b>350,000,000</b>	<b>425,000,000</b>			<b>0</b>				
4 0 1 2 3 0 1	Fasilitasi Penyusunan Produk Hukum Daerah	Indeks kepuasan pelayanan penataan kebijakan; Persentase produk hukum yang harmonis	Jumlah Peraturan Daerah yang ditetapkan Persentase Peraturan Bupati yang ditetapkan Persentase Surat Keputusan yang ditetapkan	Persentase Produk Hukum yang Harmonis	Kab. Polewali Mandar, Semua Kecamatan, Semua Kelurahan	Sangat Baik; 95 Nilai; Persen	Sangat Baik; 95 Nilai; Persen	7 Perda 100 % 100 %	7 Perda 100 % 100 %	100 %	100 %	125,000,000	125,000,000	Dana Transfer Umum-Dana Alokasi Umum	Indeks kepuasan pelayanan penataan kebijakan; Persentase produk hukum yang harmonis	Sangat Baik; 95 Nilai; Persen	0			



**Perubahan Program dan Kegiatan Perangkat Daerah  
Kabupaten Polewali Mandar  
Tahun 2022**

Unit Organisasi : 4.01.0.00.0.00.01.0000 Sekretariat Daerah  
Sub Unit Organisasi : 4.01.0.00.0.00.01.0000 Sekretariat Daerah

Kode	Urusan/ Bidang Urusan/ Program/ Kegiatan/ Sub Kegiatan	Indikator Kinerja			Rencana Tahun 2022								Catatan Penting	Prakiraan Maju Rencana Tahun 2023				
		Capaian Program	Keluaran Sub Kegiatan	Hasil Kegiatan	Lokasi Output Kegiatan	Target Capaian Kinerja				Pagu Indikatif (Rp.)		Sumber Dana		Target Capaian Kinerja		Kebutuhan Dana/ Pagu Indikatif (Rp.)		
						Program		Keluaran Sub Kegiatan		Hasil Kegiatan				Sebelum	Sesudah		Tolok Ukur	Target
						Sebelum	Sesudah	Sebelum	Sesudah	Sebelum	Sesudah							
4 0 1 2 3 2	Fasilitasi Bantuan Hukum	Indeks kepuasan pelayanan penataan kebijakan; Persentase produk hukum yang harmonis	Jumlah Kasus Pengaduan Perkara Litigasi dan Non Litigasi yang di Fasilitasi Jumlah Laporan Kabupaten Peduli HAM dan Laporan aksi HAM	Persentase Produk Hukum yang Harmonis	Kab. Polewali Mandar, Semua Kecamatan, Semua Kelurahan	Sangat Baik; 95 Nilai; Persen	Sangat Baik; 95 Nilai; Persen	2 Kasus 2 Laporan	2 Kasus 2 Laporan	100 %	100 %	150,000,000	225,000,000	Dana Transfer Umum-Dana Alokasi Umum	Indeks kepuasan pelayanan penataan kebijakan; Persentase produk hukum yang harmonis	Sangat Baik; 95 Nilai; Persen	0	
4 0 1 2 3 3	Pendokumentasian Produk Hukum dan Pengelolaan Informasi Hukum	Indeks kepuasan pelayanan penataan kebijakan; Persentase produk hukum yang harmonis	Jumlah Peraturan Daerah yang terpublikasi dalam JDIH( Jaringan Dokumentasi dan Informasi Hukum) Persentase Peraturan Bupati yang terpublikasi dalam JDIH( Jaringan Dokumentasi dan Informasi Hukum) Persentase Surat Keputusan yang terpublikasi dalam JDIH( Jaringan Dokumentasi dan Informasi Hukum)	Persentase Produk Hukum yang Harmonis	Kab. Polewali Mandar, Semua Kecamatan, Semua Kelurahan	Sangat Baik; 95 Nilai; Persen	Sangat Baik; 95 Nilai; Persen	7 Perda 100 % 100 %	7 Perda 100 % 100 %	100 %	100 %	75,000,000	75,000,000	Dana Transfer Umum-Dana Alokasi Umum	Indeks kepuasan pelayanan penataan kebijakan; Persentase produk hukum yang harmonis	Sangat Baik; 95 Nilai; Persen	0	
4 0 1 2 04	<b>Fasilitasi Kerjasama Daerah</b>											<b>70,000,000</b>	<b>120,000,000</b>				<b>0</b>	
4 0 1 2 4 3	Evaluasi Pelaksanaan Kerja Sama	Indeks kepuasan layanan koordinasi, monitoring dan evaluasi pemerintahan, pembangunan dan kemasyarakatan Indeks kepuasan pelayanan penataan kebijakan	Jumlah Dokumen Kerjasama Pemerintah Daerah Yang di TindakLanjuti Jumlah Dokumen regulasi Kerjasama Pemerintah Daerah	Indeks kepuasan layanan koordinasi, monitoring dan evaluasi pemerintahan, pembangunan dan kemasyarakatan	Kab. Polewali Mandar, Semua Kecamatan, Semua Kelurahan	Sangat Baik Indeks	Sangat Baik Indeks	5 Dokumen 5 Dokumen	5 Dokumen 5 Dokumen	95 Sangat Baik	95 Sangat Baik	70,000,000	120,000,000	Dana Transfer Umum-Dana Alokasi Umum	Indeks kepuasan layanan koordinasi, monitoring dan evaluasi pemerintahan, pembangunan dan kemasyarakatan	Sangat Baik Indeks	0	
4 0 1 3	<b>PROGRAM PEREKONOMIAN DAN PEMBANGUNAN</b>											<b>900,000,000</b>	<b>940,740,000</b>				<b>0</b>	
4 0 1 3 01	<b>Pelaksanaan Kebijakan Perekonomian</b>											<b>235,385,000</b>	<b>260,385,000</b>				<b>0</b>	

**Perubahan Program dan Kegiatan Perangkat Daerah  
Kabupaten Polewali Mandar  
Tahun 2022**

Unit Organisasi : 4.01.0.00.0.00.01.0000 Sekretariat Daerah  
Sub Unit Organisasi : 4.01.0.00.0.00.01.0000 Sekretariat Daerah

Kode	Urusan/ Bidang Urusan/ Program/ Kegiatan/ Sub Kegiatan	Indikator Kinerja			Rencana Tahun 2022								Catatan Penting	Prakiraan Maju Rencana Tahun 2023				
		Capaian Program	Keluaran Sub Kegiatan	Hasil Kegiatan	Lokasi Output Kegiatan	Target Capaian Kinerja						Pagu Indikatif (Rp.)		Sumber Dana	Target Capaian Kinerja		Kebutuhan Dana/ Pagu Indikatif (Rp.)	
						Program		Keluaran Sub Kegiatan		Hasil Kegiatan					Tolok Ukur	Target		
						Sebelum	Sesudah	Sebelum	Sesudah	Sebelum	Sesudah	Sebelum						Sesudah
4 0 1 3 1 1	Koordinasi, Sinkronisasi, Monitoring dan Evaluasi Kebijakan Pengelolaan BUMD dan BLUD	Persentase pengadaan barang dan jasa sesuai standar, RUP dan tepat waktu; Indeks kepuasan layanan koordinasi, monitoring dan evaluasi pemerintahan, pembangunan dan kemasyarakatan; Indeks kepuasan layanan kehumasan dan keprotokoleran	Jumlah Dokumen Laporan Akses Keuangan Daerah yang Tersusun Jumlah Dokumen Regulasi Pendapatan, Penanaman MOldal, Perijinan dan Badan Usaha Daerah Jumlah Laporan hasil Koordinasi, Monitoring dan Evaluasi Bidang Pendapatan, Penanaman Modal, Perizinan dan BUD yang Tersusun	Jumlah Kebijakan Perekonomian yang Dievaluasi	Kab. Polewali Mandar, Semua Kecamatan, Semua Kelurahan	75; Sangat Baik; Sangat Baik Persen; Nilai	75; Sangat Baik; Sangat Baik Persen; Nilai	4 Laporan 2 Dokumen 3 Laporan	4 Laporan 2 Dokumen 3 Laporan	26 Dokumen 26 Dokumen	26 Dokumen 26 Dokumen	144,921,200 144,921,200	Dana Transfer Umum-Dana Alokasi Umum	Persentase pengadaan barang dan jasa sesuai standar, RUP dan tepat waktu; Indeks kepuasan layanan koordinasi, monitoring dan evaluasi pemerintahan, pembangunan dan kemasyarakatan; Indeks kepuasan layanan kehumasan dan keprotokoleran	75; Sangat Baik; Sangat Baik Persen; Nilai	0		
4 0 1 3 1 2	Pengendalian dan Distribusi Perekonomian	Persentase pengadaan barang dan jasa sesuai standar, RUP dan tepat waktu; Indeks kepuasan layanan koordinasi, monitoring dan evaluasi pemerintahan, pembangunan dan kemasyarakatan; Indeks kepuasan layanan kehumasan dan keprotokoleran	Jumlah Dokumen Inflasi yang Tersusun	Jumlah Kebijakan Perekonomian yang Dievaluasi	Kab. Polewali Mandar, Semua Kecamatan, Semua Kelurahan	75; Sangat Baik; Sangat Baik Persen; Nilai	75; Sangat Baik; Sangat Baik Persen; Nilai	12 Dokumen	12 Dokumen	26 Dokumen 26 Dokumen	26 Dokumen 26 Dokumen	44,343,400 69,343,400	Dana Transfer Umum-Dana Alokasi Umum	Persentase pengadaan barang dan jasa sesuai standar, RUP dan tepat waktu; Indeks kepuasan layanan koordinasi, monitoring dan evaluasi pemerintahan, pembangunan dan kemasyarakatan; Indeks kepuasan layanan kehumasan dan keprotokoleran	75; Sangat Baik; Sangat Baik Persen; Nilai	0		

**Perubahan Program dan Kegiatan Perangkat Daerah  
Kabupaten Polewali Mandar  
Tahun 2022**

Unit Organisasi : 4.01.0.00.0.00.01.0000 Sekretariat Daerah  
Sub Unit Organisasi : 4.01.0.00.0.00.01.0000 Sekretariat Daerah

Kode	Urusan/ Bidang Urusan/ Program/ Kegiatan/ Sub Kegiatan	Indikator Kinerja			Rencana Tahun 2022								Catatan Penting	Prakiraan Maju Rencana Tahun 2023				
		Capaian Program	Keluaran Sub Kegiatan	Hasil Kegiatan	Lokasi Output Kegiatan	Target Capaian Kinerja				Pagu Indikatif (Rp.)		Sumber Dana		Target Capaian Kinerja		Kebutuhan Dana/ Pagu Indikatif (Rp.)		
						Program		Keluaran Sub Kegiatan		Hasil Kegiatan				Sebelum	Sesudah		Tolok Ukur	Target
						Sebelum	Sesudah	Sebelum	Sesudah	Sebelum	Sesudah							
4 0 1 3 1 3	Perencanaan dan Pengawasan Ekonomi Mikro kecil	Persentase pengadaan barang dan jasa sesuai standar, RUP dan tepat waktu; Indeks kepuasan layanan koordinasi, monitoring dan evaluasi pemerintahan, pembangunan dan kemasyarakatan; Indeks kepuasan layanan kehumasan dan keprotokoleran	Jumlah Dokumen Regulasi, Perindustrian, Perdagangan, koperasi, UKM, dan ESDM Jumlah Laporan Hasil Koordinasi, Monitoring dan Evaluasi Bidang Perindustrian, Perdagangan, Koperasi, UKM, dan ESDM yang Tersusun	Jumlah Kebijakan Perekonomian yang Dievaluasi	Kab. Polewali Mandar, Semua Kecamatan, Semua Kelurahan	75; Sangat Baik; Sangat Baik Persen; Nilai	75; Sangat Baik; Sangat Baik Persen; Nilai	2 Dokumen 3 Laporan	2 Dokumen 3 Laporan	26 Dokumen 26 Dokumen	26 Dokumen 26 Dokumen	46,120,400	46,120,400	Dana Transfer Umum-Dana Alokasi Umum	Persentase pengadaan barang dan jasa sesuai standar, RUP dan tepat waktu; Indeks kepuasan layanan koordinasi, monitoring dan evaluasi pemerintahan, pembangunan dan kemasyarakatan; Indeks kepuasan layanan kehumasan dan keprotokoleran	75; Sangat Baik; Sangat Baik Persen; Nilai	0	
4 0 1 3 02	<b>Pelaksanaan Administrasi Pembangunan</b>											250,000,000	250,000,000		0			
4 0 1 3 2 1	Fasilitasi Penyusunan Program Pembangunan	Persentase pengadaan barang dan jasa sesuai standar, RUP dan tepat waktu; Indeks kepuasan layanan koordinasi, monitoring dan evaluasi pemerintahan, pembangunan dan kemasyarakatan; Indeks kepuasan layanan kehumasan dan keprotokoleran	Jumlah Laporan Fasilitasi Penyusunan Program Pembangunan	Jumlah Laporan Administrasi Pembangunn	Kab. Polewali Mandar, Semua Kecamatan, Semua Kelurahan	75; Sangat Baik; Sangat Baik Persen; Nilai	75; Sangat Baik; Sangat Baik Persen; Nilai	1 Dokumen	1 Dokumen	3 Laporan	3 Laporan	84,000,000	84,000,000	Dana Transfer Umum-Dana Alokasi Umum	Persentase pengadaan barang dan jasa sesuai standar, RUP dan tepat waktu; Indeks kepuasan layanan koordinasi, monitoring dan evaluasi pemerintahan, pembangunan dan kemasyarakatan; Indeks kepuasan layanan kehumasan dan keprotokoleran	75; Sangat Baik; Sangat Baik Persen; Nilai	0	

**Perubahan Program dan Kegiatan Perangkat Daerah  
Kabupaten Polewali Mandar  
Tahun 2022**

Unit Organisasi : 4.01.0.00.0.00.01.0000 Sekretariat Daerah  
Sub Unit Organisasi : 4.01.0.00.0.00.01.0000 Sekretariat Daerah

Kode	Urusan/ Bidang Urusan/ Program/ Kegiatan/ Sub Kegiatan	Indikator Kinerja			Rencana Tahun 2022								Catatan Penting	Prakiraan Maju Rencana Tahun 2023				
		Capaian Program	Keluaran Sub Kegiatan	Hasil Kegiatan	Lokasi Output Kegiatan	Target Capaian Kinerja				Pagu Indikatif (Rp.)		Sumber Dana		Target Capaian Kinerja		Kebutuhan Dana/ Pagu Indikatif (Rp.)		
						Program		Keluaran Sub Kegiatan		Hasil Kegiatan				Sebelum	Sesudah		Tolok Ukur	Target
						Sebelum	Sesudah	Sebelum	Sesudah	Sebelum	Sesudah							
4 0 1 3 2 0 2	Pengendalian dan Evaluasi Program Pembangunan	Persentase pengadaan barang dan jasa sesuai standar, RUP dan tepat waktu; Indeks kepuasan layanan koordinasi, monitoring dan evaluasi pemerintahan, pembangunan dan kemasyarakatan; Indeks kepuasan layanan kehumasan dan keprotokoleran	Jumlah dokumen rekomendasi Pengendalian dan Evaluasi Program Pembangunan	Jumlah Laporan Administrasi Pembangun	Kab. Polewali Mandar, Semua Kecamatan, Semua Kelurahan	75; Sangat Baik; Sangat Baik Persen; Nilai	75; Sangat Baik; Sangat Baik Persen; Nilai	1 Dokumen	1 Dokumen	3 Laporan	3 Laporan	83,000,000	83,000,000	Dana Transfer Umum-Dana Alokasi Umum	Persentase pengadaan barang dan jasa sesuai standar, RUP dan tepat waktu; Indeks kepuasan layanan koordinasi, monitoring dan evaluasi pemerintahan, pembangunan dan kemasyarakatan; Indeks kepuasan layanan kehumasan dan keprotokoleran	75; Sangat Baik; Sangat Baik Persen; Nilai	0	
4 0 1 3 2 0 3	Pengelolaan Evaluasi dan Pelaporan Pelaksanaan Pembangunan	Persentase pengadaan barang dan jasa sesuai standar, RUP dan tepat waktu; Indeks kepuasan layanan koordinasi, monitoring dan evaluasi pemerintahan, pembangunan dan kemasyarakatan; Indeks kepuasan layanan kehumasan dan keprotokoleran	Jumlah dokumen Laporan hasil Evaluasi dan Pelaporan Pelaksanaan Pembangunan	Jumlah Laporan Administrasi Pembangun	Kab. Polewali Mandar, Semua Kecamatan, Semua Kelurahan	75; Sangat Baik; Sangat Baik Persen; Nilai	75; Sangat Baik; Sangat Baik Persen; Nilai	1 Dokumen	1 Dokumen	3 Laporan	3 Laporan	83,000,000	83,000,000	Dana Transfer Umum-Dana Alokasi Umum	Persentase pengadaan barang dan jasa sesuai standar, RUP dan tepat waktu; Indeks kepuasan layanan koordinasi, monitoring dan evaluasi pemerintahan, pembangunan dan kemasyarakatan; Indeks kepuasan layanan kehumasan dan keprotokoleran	75; Sangat Baik; Sangat Baik Persen; Nilai	0	
4 0 1 3 2 0 3	<b>Pengelolaan Pengadaan Barang dan Jasa</b>											<b>350,000,000</b>	<b>365,740,000</b>				<b>0</b>	

**Perubahan Program dan Kegiatan Perangkat Daerah  
Kabupaten Polewali Mandar  
Tahun 2022**

Unit Organisasi : 4.01.0.00.0.00.01.0000 Sekretariat Daerah  
Sub Unit Organisasi : 4.01.0.00.0.00.01.0000 Sekretariat Daerah

Kode	Urusan/ Bidang Urusan/ Program/ Kegiatan/ Sub Kegiatan	Indikator Kinerja			Rencana Tahun 2022										Catatan Penting	Prakiraan Maju Rencana Tahun 2023				
		Capaian Program	Keluaran Sub Kegiatan	Hasil Kegiatan	Lokasi Output Kegiatan	Target Capaian Kinerja						Pagu Indikatif (Rp.)		Sumber Dana		Target Capaian Kinerja		Kebutuhan Dana/ Pagu Indikatif (Rp.)		
						Program		Keluaran Sub Kegiatan		Hasil Kegiatan		Sebelum	Sesudah			Sebelum	Sesudah		Tolok Ukur	Target
						Sebelum	Sesudah	Sebelum	Sesudah	Sebelum	Sesudah									
4 0 1 3 3 1	Pengelolaan Pengadaan Barang dan Jasa	Persentase pengadaan barang dan jasa sesuai standar, RUP dan tepat waktu; Indeks kepuasan layanan koordinasi, monitoring dan evaluasi pemerintahan, pembangunan dan kemasyarakatan; Indeks kepuasan layanan kehumasan dan keprotokoleran	Jumlah Paket Pekerjaan : Jasa Konstruksi, Jasa Konsultan, Penyedia Barang, Jasa Lainnya	Persentase Pengadaan Barang dan Jasa Sesuai Standar, RUP dan Tepat Waktu	Kab. Polewali Mandar, Semua Kecamatan, Semua Kelurahan	75; Sangat Baik; Sangat Baik Persen; Nilai	75; Sangat Baik; Sangat Baik Persen; Nilai	400 Paket Penyedia	400 Paket Penyedia	70 Persen	70 Persen	125,000,000	125,000,000	Dana Transfer Umum-Dana Alokasi Umum	Persentase pengadaan barang dan jasa sesuai standar, RUP dan tepat waktu; Indeks kepuasan layanan koordinasi, monitoring dan evaluasi pemerintahan, pembangunan dan kemasyarakatan; Indeks kepuasan layanan kehumasan dan keprotokoleran	75; Sangat Baik; Sangat Baik Persen; Nilai	0			
4 0 1 3 3 2	Pengelolaan Layanan Pengadaan secara Elektronik	Persentase pengadaan barang dan jasa sesuai standar, RUP dan tepat waktu; Indeks kepuasan layanan koordinasi, monitoring dan evaluasi pemerintahan, pembangunan dan kemasyarakatan; Indeks kepuasan layanan kehumasan dan keprotokoleran	Jumlah laporan Pemanfaatan Sistem Layanan Pengadaan Secara Elektronik	Persentase Pengadaan Barang dan Jasa Sesuai Standar, RUP dan Tepat Waktu	Kab. Polewali Mandar, Semua Kecamatan, Semua Kelurahan	75; Sangat Baik; Sangat Baik Persen; Nilai	75; Sangat Baik; Sangat Baik Persen; Nilai	2 Laporan	2 Laporan	70 Persen	70 Persen	175,000,000	190,740,000	Dana Transfer Umum-Dana Alokasi Umum	Persentase pengadaan barang dan jasa sesuai standar, RUP dan tepat waktu; Indeks kepuasan layanan koordinasi, monitoring dan evaluasi pemerintahan, pembangunan dan kemasyarakatan; Indeks kepuasan layanan kehumasan dan keprotokoleran	75; Sangat Baik; Sangat Baik Persen; Nilai	0			

**Perubahan Program dan Kegiatan Perangkat Daerah  
Kabupaten Polewali Mandar  
Tahun 2022**

Unit Organisasi : 4.01.0.00.0.00.01.0000 Sekretariat Daerah  
Sub Unit Organisasi : 4.01.0.00.0.00.01.0000 Sekretariat Daerah

Kode	Urusan/ Bidang Urusan/ Program/ Kegiatan/ Sub Kegiatan	Indikator Kinerja			Rencana Tahun 2022								Catatan Penting	Prakiraan Maju Rencana Tahun 2023				
		Capaian Program	Keluaran Sub Kegiatan	Hasil Kegiatan	Lokasi Output Kegiatan	Target Capaian Kinerja				Pagu Indikatif (Rp.)		Sumber Dana		Target Capaian Kinerja		Kebutuhan Dana/ Pagu Indikatif (Rp.)		
						Program		Keluaran Sub Kegiatan		Hasil Kegiatan				Sebelum	Sesudah		Tolok Ukur	Target
						Sebelum	Sesudah	Sebelum	Sesudah	Sebelum	Sesudah							
4 0 1 3 3 3	Pembinaan dan Advokasi Pengadaan Barang dan Jasa	Persentase pengadaan barang dan jasa sesuai standar, RUP dan tepat waktu; Indeks kepuasan layanan koordinasi, monitoring dan evaluasi pemerintahan, pembangunan dan kemasyarakatan; Indeks kepuasan layanan kehumasan dan keprotokoleran	Jumlah Peserta/Orang	Persentase Pengadaan Barang dan Jasa Sesuai Standar, RUP dan Tepat Waktu	Kab. Polewali Mandar, Semua Kecamatan, Semua Kelurahan	75; Sangat Baik; Sangat Baik Persen; Nilai	75; Sangat Baik; Sangat Baik Persen; Nilai	100 Orang	100 Orang	70 Persen	70 Persen	50,000,000	50,000,000	Dana Transfer Umum-Dana Alokasi Umum	Persentase pengadaan barang dan jasa sesuai standar, RUP dan tepat waktu; Indeks kepuasan layanan koordinasi, monitoring dan evaluasi pemerintahan, pembangunan dan kemasyarakatan; Indeks kepuasan layanan kehumasan dan keprotokoleran	75; Sangat Baik; Sangat Baik Persen; Nilai	0	
4 0 1 3 04	<b>Pemantauan Kebijakan Sumber Daya Alam</b>											64,615,000	64,615,000		0			
4 0 1 3 4 1	Koordinasi, Sinkronisasi, dan Evaluasi Kebijakan Pertanian, Kehutanan, Kelautan, dan Perikanan	Persentase pengadaan barang dan jasa sesuai standar, RUP dan tepat waktu; Indeks kepuasan layanan koordinasi, monitoring dan evaluasi pemerintahan, pembangunan dan kemasyarakatan; Indeks kepuasan layanan kehumasan dan keprotokoleran	Jumlah Dokumen regulasi Pertanian, Pangan Kelautan dan Perikanan Jumlah Laporan Hasil Koordinasi, Monitoring dan Evaluasi Bidang Pertanian, Tanaman Pangan dan Holtikultura yang Tersusun Jumlah Laporan Koordinasi, Monitoring dan Evaluasi Bidang Pternakan, Kelautan dan Perikanan yang Tersusun	Jumlah Kebijakan Sumberdaya Alam yang Dipantau	Kab. Polewali Mandar, Semua Kecamatan, Semua Kelurahan	75; Sangat Baik; Sangat Baik Persen; Nilai	75; Sangat Baik; Sangat Baik Persen; Nilai	2 Dokumen 3 Laporan 3 Laporan	2 Dokumen 3 Laporan 3 Laporan	8 Laporan	8 Laporan	64,615,000	64,615,000	Dana Transfer Umum-Dana Alokasi Umum	Persentase pengadaan barang dan jasa sesuai standar, RUP dan tepat waktu; Indeks kepuasan layanan koordinasi, monitoring dan evaluasi pemerintahan, pembangunan dan kemasyarakatan; Indeks kepuasan layanan kehumasan dan keprotokoleran	75; Sangat Baik; Sangat Baik Persen; Nilai	0	
<b>TOTAL</b>												<b>51,658,303,360</b>	<b>66,263,445,425</b>		<b>376,000,000</b>			

**Perubahan Program dan Kegiatan Perangkat Daerah  
Kabupaten Polewali Mandar  
Tahun 2022**

Unit Organisasi : 4.02.0.00.0.00.02.0000 Sekretariat Dewan Perwakilan Rakyat Daerah  
Sub Unit Organisasi : 4.02.0.00.0.00.02.0000 Sekretariat Dewan Perwakilan Rakyat Daerah

Kode	Urusan/ Bidang Urusan/ Program/ Kegiatan/ Sub Kegiatan	Indikator Kinerja			Rencana Tahun 2022								Catatan Penting	Prakiraan Maju Rencana Tahun 2023								
		Capaian Program	Keluaran Sub Kegiatan	Hasil Kegiatan	Lokasi Output Kegiatan	Target Capaian Kinerja				Pagu Indikatif (Rp.)		Sumber Dana		Target Capaian Kinerja		Kebutuhan Dana/ Pagu Indikatif (Rp.)						
						Program		Keluaran Sub Kegiatan		Hasil Kegiatan				Sebelum	Sesudah		Tolok Ukur	Target				
						Sebelum	Sesudah	Sebelum	Sesudah	Sebelum	Sesudah											
4		<b>UNSUR PENDUKUNG URUSAN PEMERINTAHAN</b>																				
4	0 2	<b>SEKRETARIAT DPRD</b>														38,597,955,519	42,961,956,095		49,140,578,022			
4	0 2 1	<b>PROGRAM PENUNJANG URUSAN PEMERINTAHAN DAERAH KABUPATEN/KOTA</b>														28,871,125,119	29,235,125,695		27,896,963,422			
4	0 2 1 01	<b>Perencanaan, Penganggaran, dan Evaluasi Kinerja Perangkat Daerah</b>														51,782,000	51,782,000		40,952,000			
4	0 2 1 1 1	2.0 0 1	0 1 1	0 1 1	0 1 1	Penyusunan Dokumen Perencanaan Perangkat Daerah	Persentase Pelaksanaan Tugas dan Fungsi DPRD Secara Tepat Waktu	Jumlah Dokumen Renstra Dan Renja yang Tersusun Sesuai Standar dan Tepat Waktu	Persentase pelaporan perangkat daerah sesuai standar dan tepat waktu	Kab. Polewali Mandar, Semua Kecamatan, Semua Kelurahan	20 %	20 %	2 Dokumen	2 Dokumen	100 Persen	100 Persen	21,945,800	21,945,800	Dana Transfer Umum-Dana Alokasi Umum	Persentase Pelaksanaan Tugas dan Fungsi DPRD Secara Tepat Waktu	20 %	12,235,000
4	0 2 1 1 2	2.0 0 1	0 1 2	0 1 2	0 1 2	Koordinasi dan Penyusunan Dokumen RKA-SKPD	Persentase Pelaksanaan Tugas dan Fungsi DPRD Secara Tepat Waktu	Jumlah dokumen Rencana Kerja Anggaran ( RKA ) Perangkat Daerah Yang Tersusun sesuai standar dan tepat waktu	Persentase pelaporan perangkat daerah sesuai standar dan tepat waktu	Kab. Polewali Mandar, Semua Kecamatan, Semua Kelurahan	20 %	20 %	2 Dokumen	2 Dokumen	100 Persen	100 Persen	20,504,200	20,504,200	Dana Transfer Umum-Dana Alokasi Umum	Persentase Pelaksanaan Tugas dan Fungsi DPRD Secara Tepat Waktu	20 %	17,306,200
4	0 2 1 1 6	2.0 0 1	0 1 6	0 1 6	0 1 6	Koordinasi dan Penyusunan Laporan Capaian Kinerja dan Ikhtisar Realisasi Kinerja SKPD	Persentase Pelaksanaan Tugas dan Fungsi DPRD Secara Tepat Waktu	Jumlah Laporan Capain Kinerja dan Ikhtisar realisasi kinerja SKPD sesuai standar dan tepat waktu	Persentase pelaporan perangkat daerah sesuai standar dan tepat waktu	Kab. Polewali Mandar, Semua Kecamatan, Semua Kelurahan	20 %	20 %	2 Laporan	2 Laporan	100 Persen	100 Persen	9,332,000	9,332,000	Dana Transfer Umum-Dana Alokasi Umum	Persentase Pelaksanaan Tugas dan Fungsi DPRD Secara Tepat Waktu	20 %	11,410,800
4	0 2 1 02	2.0 0 1	0 1 02	0 1 02	0 1 02	<b>Administrasi Keuangan Perangkat Daerah</b>											22,318,101,719	22,682,102,295		19,779,399,622		
4	0 2 1 2 1	2.0 0 1	0 1 1	0 1 1	0 1 1	Penyediaan Gaji dan Tunjangan ASN	Persentase dokumen perencanaan perangkat daerah yang disusun sesuai standar dan tepat waktu	Jumlah ASN dan Anggota DPRD yang dibayarkan Gaji dan Tunjangannya	Persentase laporan keuangan yang tepat waktu	Kab. Polewali Mandar, Semua Kecamatan, Semua Kelurahan	100 persen	100 persen	88 Orang	88 Orang	100 persen	100 persen	22,306,525,119	22,670,525,695	Dana Transfer Umum-Dana Alokasi Umum Dana Transfer Khusus - Dana Alokasi Khusus Fisik	Persentase dokumen perencanaan perangkat daerah yang disusun sesuai standar dan tepat waktu	100 persen	19,768,122,622
4	0 2 1 2 5	2.0 0 1	0 1 5	0 1 5	0 1 5	Koordinasi dan Penyusunan Laporan Keuangan Akhir Tahun SKPD	Persentase dokumen perencanaan perangkat daerah yang disusun sesuai standar dan tepat waktu	Jumlah Dokumen Laporan Akhir Tahun sesuai standar dan tepat waktu	Persentase laporan keuangan yang tepat waktu	Kab. Polewali Mandar, Semua Kecamatan, Semua Kelurahan	100 persen	100 persen	1 Dokumen	1 Dokumen	100 persen	100 persen	11,576,600	11,576,600	Dana Transfer Umum-Dana Alokasi Umum	Persentase dokumen perencanaan perangkat daerah yang disusun sesuai standar dan tepat waktu	100 persen	11,277,000
4	0 2 1 05	2.0 0 1	0 1 05	0 1 05	0 1 05	<b>Administrasi Kepegawaian Perangkat Daerah</b>											310,405,000	310,405,000		500,661,000		

**Perubahan Program dan Kegiatan Perangkat Daerah  
Kabupaten Polewali Mandar  
Tahun 2022**

Unit Organisasi : 4.02.0.00.0.00.02.0000 Sekretariat Dewan Perwakilan Rakyat Daerah  
Sub Unit Organisasi : 4.02.0.00.0.00.02.0000 Sekretariat Dewan Perwakilan Rakyat Daerah

Kode	Urusan/ Bidang Urusan/ Program/ Kegiatan/ Sub Kegiatan	Indikator Kinerja			Rencana Tahun 2022								Catatan Penting	Prakiraan Maju Rencana Tahun 2023				
		Capaian Program	Keluaran Sub Kegiatan	Hasil Kegiatan	Lokasi Output Kegiatan	Target Capaian Kinerja				Pagu Indikatif (Rp.)		Sumber Dana		Target Capaian Kinerja		Kebutuhan Dana/ Pagu Indikatif (Rp.)		
						Program		Keluaran Sub Kegiatan		Hasil Kegiatan				Sebelum	Sesudah		Tolok Ukur	Target
						Sebelum	Sesudah	Sebelum	Sesudah	Sebelum	Sesudah							
4020152	Pengadaan Pakaian Dinas Beserta Atribut Kelengkapannya	Persentase dokumen perencanaan perangkat daerah yang disusun sesuai standar dan tepat waktu	Jumlah Pakaian Dinas Anggota DPRD Dan Sekretariat DPRD Jumlah Pakaian Khusus Hari-Hari Tertentu Anggota DPRD Dan Sekretariat DPRD	Persentase PNS Perangkat Daerah berkinerja baik	Kab. Polewali Mandar, Semua Kecamatan, Semua Kelurahan	100 persen	100 persen	318 Pasang 90 Pasang	318 Pasang 90 Pasang	100 persen	100 persen	310,405,000	310,405,000	Dana Transfer Umum-Dana Alokasi Umum	Persentase dokumen perencanaan perangkat daerah yang disusun sesuai standar dan tepat waktu	100 persen	350,661,000	
4020151	Bimbingan Teknis Implementasi Peraturan Perundang-Undangan	Persentase dokumen perencanaan perangkat daerah yang disusun sesuai standar dan tepat waktu	Jumlah ASN Sekretariat DPRD yang mengikuti Bimbingan Teknis Peraturan Perundang-undangan	Persentase PNS Perangkat Daerah berkinerja baik	Kab. Polewali Mandar, Semua Kecamatan, Semua Kelurahan	100 persen	100 persen	12 Orang	12 Orang	100 persen	100 persen	0	0	Dana Transfer Umum-Dana Alokasi Umum	Persentase dokumen perencanaan perangkat daerah yang disusun sesuai standar dan tepat waktu	100 persen	150,000,000	
<b>4020106</b>	<b>Administrasi Umum Perangkat Daerah</b>											<b>3,548,771,600</b>	<b>3,548,771,600</b>				<b>5,527,098,350</b>	
4020161	Penyediaan Komponen Instalasi Listrik/Penerangan Bangunan Kantor	Persentase dokumen perencanaan perangkat daerah yang disusun sesuai standar dan tepat waktu	Jumlah jenis komponen instalasi listrik/penerangan kantor yang tersedia	Tercapainya tertib ketatausahaan kantor	Kab. Polewali Mandar, Semua Kecamatan, Semua Kelurahan	100 persen	100 persen	11 Jenis	11 Jenis	100 persen	100 persen	28,194,800	28,194,800	Dana Transfer Umum-Dana Alokasi Umum	Persentase dokumen perencanaan perangkat daerah yang disusun sesuai standar dan tepat waktu	100 persen	19,705,200	
4020162	Penyediaan Peralatan dan Perlengkapan Kantor	Persentase dokumen perencanaan perangkat daerah yang disusun sesuai standar dan tepat waktu	Jumlah penyediaan dan perlengkapan kantor	Tercapainya tertib ketatausahaan kantor	Kab. Polewali Mandar, Semua Kecamatan, Semua Kelurahan	100 persen	100 persen	35 Jenis	35 Jenis	100 persen	100 persen	15,574,700	15,574,700	Dana Transfer Umum-Dana Alokasi Umum	Persentase dokumen perencanaan perangkat daerah yang disusun sesuai standar dan tepat waktu	100 persen	57,700,650	
4020163	Penyediaan Peralatan Rumah Tangga	Persentase dokumen perencanaan perangkat daerah yang disusun sesuai standar dan tepat waktu	Jumlah Jenis Peralatan Rumah Tangga	Tercapainya tertib ketatausahaan kantor	Kab. Polewali Mandar, Semua Kecamatan, Semua Kelurahan	100 persen	100 persen	15 Jenis	15 Jenis	100 persen	100 persen	6,377,500	6,377,500	Dana Transfer Umum-Dana Alokasi Umum	Persentase dokumen perencanaan perangkat daerah yang disusun sesuai standar dan tepat waktu	100 persen	33,700,000	
4020164	Penyediaan Bahan Logistik Kantor	Persentase dokumen perencanaan perangkat daerah yang disusun sesuai standar dan tepat waktu	Jumlah jenis bahan logistik kantor	Tercapainya tertib ketatausahaan kantor	Kab. Polewali Mandar, Semua Kecamatan, Semua Kelurahan	100 persen	100 persen	3 Jenis	3 Jenis	100 persen	100 persen	1,731,145,000	1,731,145,000	Dana Transfer Umum-Dana Alokasi Umum Dana Transfer Khusus - Dana Alokasi Khusus Fisik	Persentase dokumen perencanaan perangkat daerah yang disusun sesuai standar dan tepat waktu	100 persen	1,782,000,000	
4020165	Penyediaan Barang Cetakan dan Penggandaan	Persentase dokumen perencanaan perangkat daerah yang disusun sesuai standar dan tepat waktu	Jumlah Penyediaan Perlengkapan Kantor	Tercapainya tertib ketatausahaan kantor	Kab. Polewali Mandar, Semua Kecamatan, Semua Kelurahan	100 persen	100 persen	35 Jenis	35 Jenis	100 persen	100 persen	18,469,200	18,469,200	Dana Transfer Umum-Dana Alokasi Umum	Persentase dokumen perencanaan perangkat daerah yang disusun sesuai standar dan tepat waktu	100 persen	52,506,500	



**Perubahan Program dan Kegiatan Perangkat Daerah  
Kabupaten Polewali Mandar  
Tahun 2022**

Unit Organisasi : 4.02.0.00.0.00.02.0000 Sekretariat Dewan Perwakilan Rakyat Daerah  
Sub Unit Organisasi : 4.02.0.00.0.00.02.0000 Sekretariat Dewan Perwakilan Rakyat Daerah

Kode	Urusan/ Bidang Urusan/ Program/ Kegiatan/ Sub Kegiatan	Indikator Kinerja			Rencana Tahun 2022								Catatan Penting	Prakiraan Maju Rencana Tahun 2023				
		Capaian Program	Keluaran Sub Kegiatan	Hasil Kegiatan	Lokasi Output Kegiatan	Target Capaian Kinerja				Pagu Indikatif (Rp.)		Sumber Dana		Target Capaian Kinerja		Kebutuhan Dana/ Pagu Indikatif (Rp.)		
						Program		Keluaran Sub Kegiatan		Hasil Kegiatan				Sebelum	Sesudah		Tolok Ukur	Target
						Sebelum	Sesudah	Sebelum	Sesudah	Sebelum	Sesudah							
4 0 2 0 1 6 6	Penyediaan Bahan Bacaan dan Peraturan Perundang-undangan	Persentase dokumen perencanaan perangkat daerah yang disusun sesuai standar dan tepat waktu	Jumlah Bahan Bacaan Dan Peraturan Perundang-Undangan yang Tersedia	Persentase PNS Perangkat Daerah berkinerja baik	Kab. Polewali Mandar, Semua Kecamatan, Semua Kelurahan	100 persen	100 persen	13 Jenis	13 Jenis	100 persen	100 persen	163,500,000	163,500,000	Dana Transfer Umum-Dana Alokasi Umum Dana Transfer Khusus - Dana Alokasi Khusus Fisik	Persentase dokumen perencanaan perangkat daerah yang disusun sesuai standar dan tepat waktu	100 persen	355,250,000	
4 0 2 0 1 6 9	Penyelenggaraan Rapat Koordinasi dan Konsultasi SKPD	Persentase dokumen perencanaan perangkat daerah yang disusun sesuai standar dan tepat waktu	Jumlah Perjalanan Koordinasi Per Orang Anggota DPRD dan Staf Sekretariat DPRD	Persentase PNS Perangkat Daerah berkinerja baik	Kab. Polewali Mandar, Semua Kecamatan, Semua Kelurahan	100 persen	100 persen	287 Prj	287 Prj	100 persen	100 persen	1,585,510,400	1,585,510,400	Dana Transfer Umum-Dana Alokasi Umum	Persentase dokumen perencanaan perangkat daerah yang disusun sesuai standar dan tepat waktu	100 persen	3,226,236,000	
<b>4 0 2 0 1 07</b>	<b>Pengadaan Barang Milik Daerah Penunjang Urusan Pemerintah Daerah</b>											<b>236,291,200</b>	<b>236,291,200</b>			<b>362,875,000</b>		
4 0 2 0 1 7 5	Pengadaan Mebel	Persentase dokumen perencanaan perangkat daerah yang disusun sesuai standar dan tepat waktu	Jumlah Jenis Mebel Yang Tersedia	Tersedianya kebutuhan BMD	Kab. Polewali Mandar, Semua Kecamatan, Semua Kelurahan	100 persen	100 persen	121 Unit	121 Unit	100 persen	100 persen	93,750,000	93,750,000	Dana Transfer Umum-Dana Alokasi Umum	Persentase dokumen perencanaan perangkat daerah yang disusun sesuai standar dan tepat waktu	100 persen	192,500,000	
4 0 2 0 1 7 0	Pengadaan Sarana dan Prasarana Gedung Kantor atau Bangunan Lainnya	Persentase dokumen perencanaan perangkat daerah yang disusun sesuai standar dan tepat waktu	Jumlah sarana dan prasarana Gedung Kantor atau bangunan lainnya yang Tersedia	Tersedianya kebutuhan BMD	Kab. Polewali Mandar, Semua Kecamatan, Semua Kelurahan	100 persen	100 persen	9 Unit	9 Unit	100 persen	100 persen	824,000	824,000	Dana Transfer Umum-Dana Alokasi Umum	Persentase dokumen perencanaan perangkat daerah yang disusun sesuai standar dan tepat waktu	100 persen	38,375,000	
4 0 2 0 1 7 1	Pengadaan Sarana dan Prasarana Pendukung Gedung Kantor atau Bangunan Lainnya	Persentase dokumen perencanaan perangkat daerah yang disusun sesuai standar dan tepat waktu	Jumlah sarana dan prasarana pendukung Gedung Kantor atau bangunan lainnya yang Tersedia	Tersedianya kebutuhan BMD	Kab. Polewali Mandar, Semua Kecamatan, Semua Kelurahan	100 persen	100 persen	18 Unit	18 Unit			141,717,200	141,717,200	Dana Transfer Umum-Dana Alokasi Umum Dana Transfer Khusus - Dana Alokasi Khusus Fisik	Persentase dokumen perencanaan perangkat daerah yang disusun sesuai standar dan tepat waktu		132,000,000	
<b>4 0 2 0 1 08</b>	<b>Penyediaan Jasa Penunjang Urusan Pemerintahan Daerah</b>											<b>813,431,200</b>	<b>813,431,200</b>			<b>815,266,700</b>		
4 0 2 0 1 8 1	Penyediaan Jasa Surat Menyurat	Persentase dokumen perencanaan perangkat daerah yang disusun sesuai standar dan tepat waktu	Jumlah Surat yang dikelola	tersedianya jasa penunjang pemerintahan	Kab. Polewali Mandar, Semua Kecamatan, Semua Kelurahan	100 persen	100 persen	600 Jenis	600 Jenis	100 persen	100 persen	167,014,500	167,014,500	Dana Transfer Umum-Dana Alokasi Umum	Persentase dokumen perencanaan perangkat daerah yang disusun sesuai standar dan tepat waktu	100 persen	199,655,500	
4 0 2 0 1 8 2	Penyediaan Jasa Komunikasi, Sumber Daya Air dan Listrik	Persentase dokumen perencanaan perangkat daerah yang disusun sesuai standar dan tepat waktu	Jumlah Jenis Jasa komunikasi sumber daya air dan listrik	tersedianya jasa penunjang pemerintahan	Kab. Polewali Mandar, Semua Kecamatan, Semua Kelurahan	100 persen	100 persen	3 Jenis	3 Jenis	100 persen	100 persen	264,055,900	264,055,900	Dana Transfer Umum-Dana Alokasi Umum	Persentase dokumen perencanaan perangkat daerah yang disusun sesuai standar dan tepat waktu	100 persen	250,680,000	

**Perubahan Program dan Kegiatan Perangkat Daerah  
Kabupaten Polewali Mandar  
Tahun 2022**

Unit Organisasi : 4.02.0.00.0.00.02.0000 Sekretariat Dewan Perwakilan Rakyat Daerah  
Sub Unit Organisasi : 4.02.0.00.0.00.02.0000 Sekretariat Dewan Perwakilan Rakyat Daerah

Kode	Urusan/ Bidang Urusan/ Program/ Kegiatan/ Sub Kegiatan	Indikator Kinerja			Rencana Tahun 2022								Catatan Penting	Prakiraan Maju Rencana Tahun 2023				
		Capaian Program	Keluaran Sub Kegiatan	Hasil Kegiatan	Lokasi Output Kegiatan	Target Capaian Kinerja				Pagu Indikatif (Rp.)		Sumber Dana		Target Capaian Kinerja		Kebutuhan Dana/ Pagu Indikatif (Rp.)		
						Program		Keluaran Sub Kegiatan		Hasil Kegiatan				Sebelum	Sesudah		Tolok Ukur	Target
						Sebelum	Sesudah	Sebelum	Sesudah	Sebelum	Sesudah							
4 0 2 0 1 8 3	Penyediaan Jasa Peralatan dan Perlengkapan Kantor	Persentase dokumen perencanaan perangkat daerah yang disusun sesuai standar dan tepat waktu	Jumlah Jenis Peralatan Dan Perlengkapan Kantor	tersedianya jasa penunjang pemerintahan	Kab. Polewali Mandar, Semua Kecamatan, Semua Kelurahan	100 persen	100 persen	2 Jenis	2 Jenis	100 persen	100 persen	92,033,800	92,033,800	Dana Transfer Umum-Dana Alokasi Umum	Persentase dokumen perencanaan perangkat daerah yang disusun sesuai standar dan tepat waktu	100 persen	115,932,200	
4 0 2 0 1 8 4	Penyediaan Jasa Pelayanan Umum Kantor	Persentase dokumen perencanaan perangkat daerah yang disusun sesuai standar dan tepat waktu	Luas Gedung dan halaman Kantor Kondisi Bersih	tersedianya jasa penunjang pemerintahan	Kab. Polewali Mandar, Semua Kecamatan, Semua Kelurahan	100 persen	100 persen	8649 M2	8649 M2	100 persen	100 persen	290,327,000	290,327,000	Dana Transfer Umum-Dana Alokasi Umum Dana Transfer Khusus - Dana Alokasi Khusus Fisik	Persentase dokumen perencanaan perangkat daerah yang disusun sesuai standar dan tepat waktu	100 persen	248,999,000	
<b>4 0 2 0 1 09</b>	<b>Pemeliharaan Barang Milik Daerah Penunjang Urusan Pemerintahan Daerah</b>											<b>1,069,508,000</b>	<b>1,069,508,000</b>		<b>347,820,750</b>			
4 0 2 0 1 9 1	Penyediaan Jasa Pemeliharaan, Biaya Pemeliharaan dan Pajak Kendaraan Perorangan Dinas atau Kendaraan Dinas Jabatan	Persentase dokumen perencanaan perangkat daerah yang disusun sesuai standar dan tepat waktu	Jumlah unit kendaraan dinas yang terpelihara	tersedianya jasa penunjang pemerintahan	Kab. Polewali Mandar, Semua Kecamatan, Semua Kelurahan	100 persen	100 persen	12 Unit	12 Unit	100 persen	100 persen	788,408,000	788,408,000	Dana Transfer Umum-Dana Alokasi Umum	Persentase dokumen perencanaan perangkat daerah yang disusun sesuai standar dan tepat waktu	100 persen	296,070,750	
4 0 2 0 1 9 9	Pemeliharaan/Rehabilitasi Gedung Kantor dan Bangunan Lainnya	Persentase dokumen perencanaan perangkat daerah yang disusun sesuai standar dan tepat waktu	Luas Bangunan Dan Halaman Kantor yang Terpelihara	tersedianya jasa penunjang pemerintahan	Kab. Polewali Mandar, Semua Kecamatan, Semua Kelurahan	100 persen	100 persen	8649 M2	8649 M2	100 persen	100 persen	272,500,000	272,500,000	Dana Transfer Umum-Dana Alokasi Umum	Persentase dokumen perencanaan perangkat daerah yang disusun sesuai standar dan tepat waktu	100 persen	43,750,000	
4 0 2 0 1 9 1	Pemeliharaan/Rehabilitasi Sarana dan Prasarana Pendukung Gedung Kantor atau Bangunan Lainnya	Persentase dokumen perencanaan perangkat daerah yang disusun sesuai standar dan tepat waktu	Jumlah sarana dan prasarana pendukung gedung kantor atau lainnya terpelihara/direhab	tersedianya jasa penunjang pemerintahan	Kab. Polewali Mandar, Semua Kecamatan, Semua Kelurahan	100 persen	100 persen	14 Unit	14 Unit	100 persen	100 persen	8,600,000	8,600,000	Dana Transfer Umum-Dana Alokasi Umum	Persentase dokumen perencanaan perangkat daerah yang disusun sesuai standar dan tepat waktu	100 persen	8,000,000	
<b>4 0 2 0 1 15</b>	<b>Layanan Keuangan dan Kesejahteraan DPRD</b>											<b>522,834,400</b>	<b>522,834,400</b>		<b>522,890,000</b>			
4 0 2 0 1 5 3	Pelaksanaan Medical Check Up DPRD	Persentase dokumen perencanaan perangkat daerah yang disusun sesuai standar dan tepat waktu	Jumlah anggota dprd yang melakukan medical check up	terpenuhinya layanan kesehatan anggota DPRD	Kab. Polewali Mandar, Semua Kecamatan, Semua Kelurahan	100 persen	100 persen	45 Orang	45 Orang	100 persen	100 persen	522,834,400	522,834,400	Dana Transfer Umum-Dana Alokasi Umum	Persentase dokumen perencanaan perangkat daerah yang disusun sesuai standar dan tepat waktu	100 persen	522,890,000	
<b>4 0 2 0 2</b>	<b>PROGRAM DUKUNGAN PELAKSANAAN TUGAS DAN FUNGSI DPRD</b>											<b>9,726,830,400</b>	<b>13,726,830,400</b>		<b>21,243,614,600</b>			
<b>4 0 2 0 2 01</b>	<b>Pembentukan Peraturan Daerah dan Peraturan DPRD</b>											<b>466,000,000</b>	<b>466,000,000</b>		<b>2,003,275,800</b>			

**Perubahan Program dan Kegiatan Perangkat Daerah  
Kabupaten Polewali Mandar  
Tahun 2022**

Unit Organisasi : 4.02.0.00.0.00.02.0000 Sekretariat Dewan Perwakilan Rakyat Daerah  
Sub Unit Organisasi : 4.02.0.00.0.00.02.0000 Sekretariat Dewan Perwakilan Rakyat Daerah

Kode	Urusan/ Bidang Urusan/ Program/ Kegiatan/ Sub Kegiatan	Indikator Kinerja			Rencana Tahun 2022								Catatan Penting	Prakiraan Maju Rencana Tahun 2023				
		Capaian Program	Keluaran Sub Kegiatan	Hasil Kegiatan	Lokasi Output Kegiatan	Target Capaian Kinerja				Pagu Indikatif (Rp.)		Sumber Dana		Target Capaian Kinerja		Kebutuhan Dana/ Pagu Indikatif (Rp.)		
						Program		Keluaran Sub Kegiatan		Hasil Kegiatan				Sebelum	Sesudah		Tolok Ukur	Target
						Sebelum	Sesudah	Sebelum	Sesudah	Sebelum	Sesudah							
4020202	Pembahasan Rancangan Peraturan Daerah	Persentase peraturan daerah yang ditetapkan tepat waktu	Jumlah Pembahasan PERDA	Persentase peraturan daerah yang ditetapkan tepat waktu	Kab. Polewali Mandar, Semua Kecamatan, Semua Kelurahan	20 Persen	20 Persen	4 Perda	4 Perda	100 persen	100 persen	466,000,000	466,000,000	Dana Transfer Umum-Dana Alokasi Umum	Persentase peraturan daerah yang ditetapkan tepat waktu	20 Persen	2,003,275,800	
<b>4020202</b>	<b>Pembahasan Kebijakan Anggaran</b>											<b>707,042,000</b>	<b>707,042,000</b>		<b>704,487,800</b>			
4020203	Pembahasan APBD	Persentase Pelaksanaan Tugas dan Fungsi DPRD Secara Tepat Waktu	Jumlah Laporan Pembahasan APBD	Jumlah Rapat yang Dapat difasilitasi	Kab. Polewali Mandar, Semua Kecamatan, Semua Kelurahan	20 %	20 %	3 Laporan	3 Laporan	210 Kali	210 Kali	707,042,000	707,042,000	Dana Transfer Umum-Dana Alokasi Umum DAK Fisik-Bidang Pendidikan-Reguler-PAUD	Persentase Pelaksanaan Tugas dan Fungsi DPRD Secara Tepat Waktu	20 %	704,487,800	
<b>4020203</b>	<b>Pengawasan Penyelenggaraan Pemerintahan</b>											<b>2,484,120,000</b>	<b>2,484,120,000</b>		<b>2,438,173,000</b>			
4020301	Pengawasan Urusan Pemerintahan bidang Pemerintahan dan Hukum	Persentase Pelaksanaan Tugas dan Fungsi DPRD Secara Tepat Waktu Persentase peraturan daerah yang ditetapkan tepat waktu	Jumlah Rapat Pengawasan Urusan Pemerintahan bidang Pemerintahan dan Hukum	Persentase Layanan Penyelenggaraan Pemerintahan tersedia sesuai standar dan tepat waktu	Kab. Polewali Mandar, Semua Kecamatan, Semua Kelurahan	100 persen	100 persen	35 Kali	35 Kali	100 persen	100 persen	1,341,003,000	1,341,003,000	Dana Transfer Umum-Dana Alokasi Umum	Persentase Pelaksanaan Tugas dan Fungsi DPRD Secara Tepat Waktu Persentase peraturan daerah yang ditetapkan tepat waktu	100 persen	1,316,803,800	
4020302	Pengawasan Urusan Pemerintahan Bidang Infrastruktur	Persentase Pelaksanaan Tugas dan Fungsi DPRD Secara Tepat Waktu Persentase peraturan daerah yang ditetapkan tepat waktu	Jumlah Rapat Pengawasan Urusan Pemerintahan bidang Infrastruktur	Persentase Layanan Penyelenggaraan Pemerintahan tersedia sesuai standar dan tepat waktu	Kab. Polewali Mandar, Semua Kecamatan, Semua Kelurahan	100 persen	100 persen	35 Kali	35 Kali	100 persen	100 persen	381,039,000	381,039,000	Dana Transfer Umum-Dana Alokasi Umum	Persentase Pelaksanaan Tugas dan Fungsi DPRD Secara Tepat Waktu Persentase peraturan daerah yang ditetapkan tepat waktu	100 persen	373,789,800	
4020303	Pengawasan Urusan Pemerintahan Bidang Kesejahteraan Rakyat	Persentase Pelaksanaan Tugas dan Fungsi DPRD Secara Tepat Waktu Persentase peraturan daerah yang ditetapkan tepat waktu	Jumlah Rapat Pengawasan Urusan Pemerintahan bidang Kesejahteraan Rakyat	Persentase Layanan Penyelenggaraan Pemerintahan tersedia sesuai standar dan tepat waktu	Kab. Polewali Mandar, Semua Kecamatan, Semua Kelurahan	100 persen	100 persen	35 Kali	35 Kali	100 persen	100 persen	407,266,000	407,266,000	Dana Transfer Umum-Dana Alokasi Umum	Persentase Pelaksanaan Tugas dan Fungsi DPRD Secara Tepat Waktu Persentase peraturan daerah yang ditetapkan tepat waktu	100 persen	399,516,600	
4020304	Pengawasan Urusan Pemerintahan Bidang Perekonomian	Persentase Pelaksanaan Tugas dan Fungsi DPRD Secara Tepat Waktu Persentase peraturan daerah yang ditetapkan tepat waktu	Jumlah Rapat Pengawasan Urusan Pemerintahan bidang Perekonomian	Persentase Layanan Penyelenggaraan Pemerintahan tersedia sesuai standar dan tepat waktu	Kab. Polewali Mandar, Semua Kecamatan, Semua Kelurahan	100 persen	100 persen	35 Kali	35 Kali	100 persen	100 persen	354,812,000	354,812,000	Dana Transfer Umum-Dana Alokasi Umum	Persentase Pelaksanaan Tugas dan Fungsi DPRD Secara Tepat Waktu Persentase peraturan daerah yang ditetapkan tepat waktu	100 persen	348,062,800	
<b>4020204</b>	<b>Peningkatan Kapasitas DPRD</b>											<b>940,182,000</b>	<b>940,182,000</b>		<b>7,155,853,000</b>			
4020401	Orientasi DPRD	Persentase Pelaksanaan Tugas dan Fungsi DPRD Secara Tepat Waktu Persentase peraturan daerah yang ditetapkan tepat waktu	Jumlah Anggota DPRD yang mengikuti orientasi/pendalaman tugas	Persentase Layanan peningkatan kapasitas DPRD tersedia sesuai standar dan tepat waktu	Kab. Polewali Mandar, Semua Kecamatan, Semua Kelurahan	100 persen	100 persen	45 Orang	45 Orang	100 persen	100 persen	0	0	Dana Transfer Umum-Dana Alokasi Umum	Persentase Pelaksanaan Tugas dan Fungsi DPRD Secara Tepat Waktu Persentase peraturan daerah yang ditetapkan tepat waktu	100 persen	0	

**Perubahan Program dan Kegiatan Perangkat Daerah  
Kabupaten Polewali Mandar  
Tahun 2022**

Unit Organisasi : 4.02.0.00.0.00.02.0000 Sekretariat Dewan Perwakilan Rakyat Daerah  
Sub Unit Organisasi : 4.02.0.00.0.00.02.0000 Sekretariat Dewan Perwakilan Rakyat Daerah

Kode	Urusan/ Bidang Urusan/ Program/ Kegiatan/ Sub Kegiatan	Indikator Kinerja			Rencana Tahun 2022								Catatan Penting	Prakiraan Maju Rencana Tahun 2023				
		Capaian Program	Keluaran Sub Kegiatan	Hasil Kegiatan	Lokasi Output Kegiatan	Target Capaian Kinerja				Pagu Indikatif (Rp.)		Sumber Dana		Target Capaian Kinerja		Kebutuhan Dana/ Pagu Indikatif (Rp.)		
						Program		Keluaran Sub Kegiatan		Hasil Kegiatan				Sebelum	Sesudah		Tolok Ukur	Target
						Sebelum	Sesudah	Sebelum	Sesudah	Sebelum	Sesudah							
40202420	Pendalaman Tugas DPRD	Persentase Pelaksanaan Tugas dan Fungsi DPRD Secara Tepat Waktu Persentase peraturan daerah yang ditetapkan tepat waktu	Jumlah Pimpinan dan Anggota DPRD yang mengikuti Bimtek	Persentase Layanan peningkatan kapasitas DPRD tersedia sesuai standar dan tepat waktu	Semua Kab/Kota, Semua Kecamatan, Semua Kelurahan	100 persen	100 persen	45 Orang	45 Orang	100 persen	100 persen	940,182,000	940,182,000	Dana Transfer Umum-Dana Alokasi Umum	Persentase Pelaksanaan Tugas dan Fungsi DPRD Secara Tepat Waktu Persentase peraturan daerah yang ditetapkan tepat waktu	100 persen	1,823,248,000	
40202430	Publikasi dan Dokumentasi Dewan	Persentase Pelaksanaan Tugas dan Fungsi DPRD Secara Tepat Waktu Persentase peraturan daerah yang ditetapkan tepat waktu	Jumlah perda yang dipublikasikan	Persentase Layanan peningkatan kapasitas DPRD tersedia sesuai standar dan tepat waktu	Kab. Polewali Mandar, Semua Kecamatan, Semua Kelurahan	100 persen	100 persen	3 Perda	3 Perda	100 persen	100 persen	0	0	Dana Transfer Umum-Dana Alokasi Umum	Persentase Pelaksanaan Tugas dan Fungsi DPRD Secara Tepat Waktu Persentase peraturan daerah yang ditetapkan tepat waktu	100 persen	5,332,605,000	
<b>4020205</b>	<b>Penyerapan dan Penghimpunan Aspirasi Masyarakat</b>											<b>5,129,486,400</b>	<b>9,129,486,400</b>		<b>8,941,825,000</b>			
40202510	Kunjungan Kerja dalam Daerah	Persentase Pelaksanaan Tugas dan Fungsi DPRD Secara Tepat Waktu Persentase peraturan daerah yang ditetapkan tepat waktu	Jumlah Kunjungan Kerja Anggota DPRD dalam Daerah	Persentase Layanan Penyerapan dan Penghimpunan Aspirasi Masyarakat tersedia sesuai standar dan tepat waktu	Kab. Polewali Mandar, Semua Kecamatan, Semua Kelurahan	100 persen	100 persen	228 Kali Kunker	228 Kali Kunker	100 persen	100 persen	47,005,000	47,005,000	Dana Transfer Umum-Dana Alokasi Umum	Persentase Pelaksanaan Tugas dan Fungsi DPRD Secara Tepat Waktu Persentase peraturan daerah yang ditetapkan tepat waktu	100 persen	140,800,000	
40202530	Pelaksanaan Reses	Persentase Pelaksanaan Tugas dan Fungsi DPRD Secara Tepat Waktu Persentase peraturan daerah yang ditetapkan tepat waktu	Jumlah Kegiatan Reses yang terlaksana	Persentase Layanan Penyerapan dan Penghimpunan Aspirasi Masyarakat tersedia sesuai standar dan tepat waktu	Kab. Polewali Mandar, Semua Kecamatan, Semua Kelurahan	100 persen	100 persen	3 Kegiatan	3 Kegiatan	100 persen	100 persen	5,082,481,400	9,082,481,400	Dana Transfer Umum-Dana Alokasi Umum Dana Transfer Khusus - Dana Alokasi Khusus Fisik	Persentase Pelaksanaan Tugas dan Fungsi DPRD Secara Tepat Waktu Persentase peraturan daerah yang ditetapkan tepat waktu	100 persen	8,801,025,000	
<b>TOTAL</b>												<b>38,597,955,519</b>	<b>42,961,956,095</b>		<b>49,140,578,022</b>			

**Perubahan Program dan Kegiatan Perangkat Daerah  
Kabupaten Polewali Mandar  
Tahun 2022**

Unit Organisasi : 5.01.5.05.0.00.05.0000 Badan Penelitian Pengembangan dan Perencanaan  
Sub Unit Organisasi : 5.01.5.05.0.00.05.0000 Badan Penelitian Pengembangan dan Perencanaan

Kode	Urusan/ Bidang Urusan/ Program/ Kegiatan/ Sub Kegiatan	Indikator Kinerja			Rencana Tahun 2022								Catatan Penting	Prakiraan Maju Rencana Tahun 2023											
		Capaian Program	Keluaran Sub Kegiatan	Hasil Kegiatan	Lokasi Output Kegiatan	Target Capaian Kinerja				Pagu Indikatif (Rp.)		Sumber Dana		Target Capaian Kinerja		Kebutuhan Dana/ Pagu Indikatif (Rp.)									
						Program		Keluaran Sub Kegiatan		Hasil Kegiatan				Sebelum	Sesudah		Tolok Ukur	Target							
						Sebelum	Sesudah	Sebelum	Sesudah	Sebelum	Sesudah														
5		<b>UNSUR PENUNJANG URUSAN PEMERINTAHAN</b>																							
5	0	PERENCANAAN											5,881,442,815	6,180,976,868		7,871,469,100									
5	0	PROGRAM PENUNJANG URUSAN PEMERINTAHAN DAERAH KABUPATEN/KOTA											4,215,645,915	4,468,815,968		5,388,852,150									
5	0	0	2.	Perencanaan, Penganggaran, dan Evaluasi Kinerja Perangkat Daerah											29,843,600	29,108,000		46,831,620							
5	0	0	2.0	0	0	Persenase PNS perangkat daerah yang berkinerja baik Persentase dokumen perencanaan perangkat daerah yang disusun sesuai standar dan tepat waktu Persentase pelaporan perangkat daerah sesuai standar dan tepat waktu Persentase penyampaian laporan aset sesuai standar dan tepat waktu Persentase penyampaian laporan keuangan sesuai standar dan tepat waktu Persentase penyampaian SPM sesuai standar dan tepat waktu Persentase sarana dan prasarana kantor kondisi baik Persentase tertib ketatausahaan kantor													PENDAPATAN ASLI DAERAH (PAD)	Persenase PNS perangkat daerah yang berkinerja baik Persentase dokumen perencanaan perangkat daerah yang disusun sesuai standar dan tepat waktu Persentase pelaporan perangkat daerah sesuai standar dan tepat waktu Persentase penyampaian laporan aset sesuai standar dan tepat waktu Persentase penyampaian laporan keuangan sesuai standar dan tepat waktu Persentase penyampaian SPM sesuai standar dan tepat waktu Persentase sarana dan prasarana kantor kondisi baik Persentase tertib ketatausahaan kantor	85 Persen 100 Persen 96 Persen 97,78 Persen 100 Persen 95,56 Persen 77 Persen 80 Persen	85 Persen 100 Persen 96 Persen 97,78 Persen 100 Persen 95,56 Persen 77 Persen 80 Persen	1 Dokumen 1 Dokumen 6 dokumen 6 dokumen	11,353,400 11,353,400	14,819,860

**Perubahan Program dan Kegiatan Perangkat Daerah  
Kabupaten Polewali Mandar  
Tahun 2022**

Unit Organisasi : 5.01.5.05.0.00.05.0000 Badan Penelitian Pengembangan dan Perencanaan  
Sub Unit Organisasi : 5.01.5.05.0.00.05.0000 Badan Penelitian Pengembangan dan Perencanaan

Kode	Urusan/ Bidang Urusan/ Program/ Kegiatan/ Sub Kegiatan	Indikator Kinerja			Rencana Tahun 2022										Catatan Penting	Prakiraan Maju Rencana Tahun 2023				
		Capaian Program	Keluaran Sub Kegiatan	Hasil Kegiatan	Lokasi Output Kegiatan	Target Capaian Kinerja						Pagu Indikatif (Rp.)		Sumber Dana		Target Capaian Kinerja		Kebutuhan Dana/ Pagu Indikatif (Rp.)		
						Program		Keluaran Sub Kegiatan		Hasil Kegiatan		Sebelum	Sesudah			Sebelum	Sesudah		Tolok Ukur	Target
						Sebelum	Sesudah	Sebelum	Sesudah	Sebelum	Sesudah									
5	0 1 0 1 2.0 0 1 2	Koordinasi dan Penyusunan Dokumen RKA- SKPD	Jumlah Dokumen RKA/DPA Pokok perangkat daerah	Jumlah dokumen perencanaan, penganggaran, dan evaluasi kinerja perangkat daerah	Kab. Polewali Mandar, Polewali, Pekkabata	85 Persen 100 Persen 96 Persen 97,78 Persen 100 Persen 95,56 Persen 77 Persen 80 Persen	85 Persen 100 Persen 96 Persen 97,78 Persen 100 Persen 95,56 Persen 77 Persen 80 Persen	2 Dokumen	2 Dokumen	6 dokumen	6 dokumen	10,481,300	10,481,300	PENDAPATAN ASLI DAERAH (PAD)	Persenase PNS perangkat daerah yang berkinerja baik Persentase dokumen perencanaan perangkat daerah yang disusun sesuai standar dan tepat waktu Persentase pelaporan perangkat daerah sesuai standar dan tepat waktu Persentase penyampaian laporan aset sesuai standar dan tepat waktu Persentase penyampaian laporan keuangan sesuai standar dan tepat waktu Persentase penyampaian SPM sesuai standar dan tepat waktu Persentase sarana dan prasarana kantor kondisi baik Persentase tertib ketatausahaan kantor	85 Persen 100 Persen 96 Persen 97,78 Persen 100 Persen 95,56 Persen 77 Persen 80 Persen	8,953,670			

**Perubahan Program dan Kegiatan Perangkat Daerah  
Kabupaten Polewali Mandar  
Tahun 2022**

Unit Organisasi : 5.01.5.05.0.00.05.0000 Badan Penelitian Pengembangan dan Perencanaan  
Sub Unit Organisasi : 5.01.5.05.0.00.05.0000 Badan Penelitian Pengembangan dan Perencanaan

Kode	Urusan/ Bidang Urusan/ Program/ Kegiatan/ Sub Kegiatan	Indikator Kinerja			Rencana Tahun 2022										Catatan Penting	Prakiraan Maju Rencana Tahun 2023				
		Capaian Program	Keluaran Sub Kegiatan	Hasil Kegiatan	Lokasi Output Kegiatan	Target Capaian Kinerja						Pagu Indikatif (Rp.)		Sumber Dana		Target Capaian Kinerja		Kebutuhan Dana/ Pagu Indikatif (Rp.)		
						Program		Keluaran Sub Kegiatan		Hasil Kegiatan		Sebelum	Sesudah			Sebelum	Sesudah		Tolok Ukur	Target
						Sebelum	Sesudah	Sebelum	Sesudah	Sebelum	Sesudah									
5 0 1 0 0 1 2.0 0 1 3	Koordinasi dan Penyusunan Dokumen Perubahan RKA- SKPD	Persenase PNS perangkat daerah yang berkinerja baik Persentase dokumen perencanaan perangkat daerah yang disusun sesuai standar dan tepat waktu Persentase pelaporan perangkat daerah sesuai standar dan tepat waktu Persentase penyampaian laporan aset sesuai standar dan tepat waktu Persentase penyampaian laporan keuangan sesuai standar dan tepat waktu Persentase penyampaian SPM sesuai standar dan tepat waktu Persentase sarana dan prasarana kantor kondisi baik Persentase tertib ketatausahaan kantor	Jumlah Dokumen RKA/DPA Perubahan	Jumlah dokumen perencanaan, penganggaran, dan evaluasi kinerja perangkat daerah	Kab. Polewali Mandar, Polewali, Pekkabata	85 Persen 100 Persen 96 Persen 97,78 Persen 100 Persen 95,56 Persen 77 Persen 80 Persen	85 Persen 100 Persen 96 Persen 97,78 Persen 100 Persen 95,56 Persen 77 Persen 80 Persen	1 Dokumen	1 Dokumen	6 dokumen	6 dokumen	0	0	PENDAPATAN ASLI DAERAH (PAD)	Persenase PNS perangkat daerah yang berkinerja baik Persentase dokumen perencanaan perangkat daerah yang disusun sesuai standar dan tepat waktu Persentase pelaporan perangkat daerah sesuai standar dan tepat waktu Persentase penyampaian laporan aset sesuai standar dan tepat waktu Persentase penyampaian laporan keuangan sesuai standar dan tepat waktu Persentase penyampaian SPM sesuai standar dan tepat waktu Persentase sarana dan prasarana kantor kondisi baik Persentase tertib ketatausahaan kantor	85 Persen 100 Persen 96 Persen 97,78 Persen 100 Persen 95,56 Persen 77 Persen 80 Persen	10,722,030			

**Perubahan Program dan Kegiatan Perangkat Daerah  
Kabupaten Polewali Mandar  
Tahun 2022**

Unit Organisasi : 5.01.5.05.0.00.05.0000 Badan Penelitian Pengembangan dan Perencanaan  
Sub Unit Organisasi : 5.01.5.05.0.00.05.0000 Badan Penelitian Pengembangan dan Perencanaan

Kode	Urusan/ Bidang Urusan/ Program/ Kegiatan/ Sub Kegiatan	Indikator Kinerja			Rencana Tahun 2022										Catatan Penting	Prakiraan Maju Rencana Tahun 2023				
		Capaian Program	Keluaran Sub Kegiatan	Hasil Kegiatan	Lokasi Output Kegiatan	Target Capaian Kinerja						Pagu Indikatif (Rp.)		Sumber Dana		Target Capaian Kinerja		Kebutuhan Dana/ Pagu Indikatif (Rp.)		
						Program		Keluaran Sub Kegiatan		Hasil Kegiatan		Sebelum	Sesudah			Sebelum	Sesudah		Tolok Ukur	Target
						Sebelum	Sesudah	Sebelum	Sesudah	Sebelum	Sesudah									
5 0 1 0 1 2.0 0 1 7	Evaluasi Kinerja Perangkat Daerah	Persenase PNS perangkat daerah yang berkinerja baik Persentase dokumen perencanaan perangkat daerah yang disusun sesuai standar dan tepat waktu Persentase pelaporan perangkat daerah sesuai standar dan tepat waktu Persentase penyampaian laporan aset sesuai standar dan tepat waktu Persentase penyampaian laporan keuangan sesuai standar dan tepat waktu Persentase penyampaian SPM sesuai standar dan tepat waktu Persentase sarana dan prasarana kantor kondisi baik Persentase tertib ketatausahaan kantor	Jumlah Laporan Monev Pembangunan dan LAKIP Perangkat Daerah selama satu tahun	Jumlah dokumen perencanaan, penganggaran, dan evaluasi kinerja perangkat daerah	Kab. Polewali Mandar, Polewali, Pekkabata	85 Persen 100 Persen 96 Persen 97,78 Persen 100 Persen 95,56 Persen 77 Persen 80 Persen	85 Persen 100 Persen 96 Persen 97,78 Persen 100 Persen 95,56 Persen 77 Persen 80 Persen	2 Dokumen	2 Dokumen	6 dokumen	6 dokumen	8,008,900	7,273,300	PENDAPATAN ASLI DAERAH (PAD)	Persenase PNS perangkat daerah yang berkinerja baik Persentase dokumen perencanaan perangkat daerah yang disusun sesuai standar dan tepat waktu Persentase pelaporan perangkat daerah sesuai standar dan tepat waktu Persentase penyampaian laporan aset sesuai standar dan tepat waktu Persentase penyampaian laporan keuangan sesuai standar dan tepat waktu Persentase penyampaian SPM sesuai standar dan tepat waktu Persentase sarana dan prasarana kantor kondisi baik Persentase tertib ketatausahaan kantor	85 Persen 100 Persen 96 Persen 97,78 Persen 100 Persen 95,56 Persen 77 Persen 80 Persen	12,336,060			
5 0 1 0 1 2.0 0 1 02	Administrasi Keuangan Perangkat Daerah											3,171,293,115	3,242,955,268			3,539,269,246				



**Perubahan Program dan Kegiatan Perangkat Daerah  
Kabupaten Polewali Mandar  
Tahun 2022**

Unit Organisasi : 5.01.5.05.0.00.05.0000 Badan Penelitian Pengembangan dan Perencanaan  
Sub Unit Organisasi : 5.01.5.05.0.00.05.0000 Badan Penelitian Pengembangan dan Perencanaan

Kode	Urusan/ Bidang Urusan/ Program/ Kegiatan/ Sub Kegiatan	Indikator Kinerja			Rencana Tahun 2022										Catatan Penting	Prakiraan Maju Rencana Tahun 2023		
		Capaian Program	Keluaran Sub Kegiatan	Hasil Kegiatan	Lokasi Output Kegiatan	Target Capaian Kinerja						Pagu Indikatif (Rp.)		Sumber Dana		Target Capaian Kinerja		Kebutuhan Dana/ Pagu Indikatif (Rp.)
						Program		Keluaran Sub Kegiatan		Hasil Kegiatan						Tolok Ukur	Target	
						Sebelum	Sesudah	Sebelum	Sesudah	Sebelum	Sesudah	Sebelum	Sesudah	Sebelum		Sesudah		
5 0 1 0 0 2 2 0 0 1	Penyediaan Gaji dan Tunjangan ASN	Persenase PNS perangkat daerah yang berkinerja baik Persentase dokumen perencanaan perangkat daerah yang disusun sesuai standar dan tepat waktu Persentase pelaporan perangkat daerah sesuai standar dan tepat waktu Persentase penyampaian laporan aset sesuai standar dan tepat waktu Persentase penyampaian laporan keuangan sesuai standar dan tepat waktu Persentase penyampaian SPM sesuai standar dan tepat waktu Persentase sarana dan prasarana kantor kondisi baik Persentase tertib ketatausahaan kantor	Jumlah ASN yang masuk daam Daftar Gaji/ Ampra Gaji bulanan dalam satu tahun	Kab. Polewali Mandar, Polewali, Pekkabata	Persentase SPJ Fungsional	85 Persen 100 Persen 96 Persen 97,78 Persen 100 Persen 95,56 Persen 77 Persen 80 Persen	85 Persen 100 Persen 96 Persen 97,78 Persen 100 Persen 95,56 Persen 77 Persen 80 Persen	39 orang	39 orang	100 persen	100 persen	3,158,222,515	3,229,884,668	PENDAPATAN ASLI DAERAH (PAD) Dana Transfer Khusus - Dana Alokasi Khusus Fisik	Persenase PNS perangkat daerah yang berkinerja baik Persentase dokumen perencanaan perangkat daerah yang disusun sesuai standar dan tepat waktu Persentase pelaporan perangkat daerah sesuai standar dan tepat waktu Persentase penyampaian laporan aset sesuai standar dan tepat waktu Persentase penyampaian laporan keuangan sesuai standar dan tepat waktu Persentase penyampaian SPM sesuai standar dan tepat waktu Persentase sarana dan prasarana kantor kondisi baik Persentase tertib ketatausahaan kantor	85 Persen 100 Persen 96 Persen 97,78 Persen 100 Persen 95,56 Persen 77 Persen 80 Persen	3,499,780,236	

**Perubahan Program dan Kegiatan Perangkat Daerah  
Kabupaten Polewali Mandar  
Tahun 2022**

Unit Organisasi : 5.01.5.05.0.00.05.0000 Badan Penelitian Pengembangan dan Perencanaan  
Sub Unit Organisasi : 5.01.5.05.0.00.05.0000 Badan Penelitian Pengembangan dan Perencanaan

Kode	Urusan/ Bidang Urusan/ Program/ Kegiatan/ Sub Kegiatan	Indikator Kinerja			Rencana Tahun 2022										Catatan Penting	Prakiraan Maju Rencana Tahun 2023				
		Capaian Program	Keluaran Sub Kegiatan	Hasil Kegiatan	Lokasi Output Kegiatan	Target Capaian Kinerja						Pagu Indikatif (Rp.)		Sumber Dana		Target Capaian Kinerja		Kebutuhan Dana/ Pagu Indikatif (Rp.)		
						Program		Keluaran Sub Kegiatan		Hasil Kegiatan		Sebelum	Sesudah			Sebelum	Sesudah		Tolok Ukur	Target
						Sebelum	Sesudah	Sebelum	Sesudah	Sebelum	Sesudah									
5	0 1 2 4	0 2 0	0 4	Koordinasi dan Pelaksanaan Akuntansi SKPD	Persentase PNS perangkat daerah yang berkinerja baik Persentase dokumen perencanaan perangkat daerah yang disusun sesuai standar dan tepat waktu Persentase pelaporan perangkat daerah sesuai standar dan tepat waktu Persentase penyampaian laporan aset sesuai standar dan tepat waktu Persentase penyampaian laporan keuangan sesuai standar dan tepat waktu Persentase penyampaian SPM sesuai standar dan tepat waktu Persentase sarana dan prasarana kantor kondisi baik Persentase tertib ketatausahaan kantor	Jumlah Laporan SPJ Fungsional	Persentase SPJ Fungsional	Kab. Polewali Mandar, Polewali, Pekkabata	85 Persen 100 Persen 96 Persen 97,78 Persen 100 Persen 95,56 Persen 77 Persen 80 Persen	85 Persen 100 Persen 96 Persen 97,78 Persen 100 Persen 95,56 Persen 77 Persen 80 Persen	12 Laporan	12 Laporan	100 persen	100 persen	0	0	PENDAPATAN ASLI DAERAH (PAD)	Persentase PNS perangkat daerah yang berkinerja baik Persentase dokumen perencanaan perangkat daerah yang disusun sesuai standar dan tepat waktu Persentase pelaporan perangkat daerah sesuai standar dan tepat waktu Persentase penyampaian laporan aset sesuai standar dan tepat waktu Persentase penyampaian laporan keuangan sesuai standar dan tepat waktu Persentase penyampaian SPM sesuai standar dan tepat waktu Persentase sarana dan prasarana kantor kondisi baik Persentase tertib ketatausahaan kantor	85 Persen 100 Persen 96 Persen 97,78 Persen 100 Persen 95,56 Persen 77 Persen 80 Persen	35,174,150

**Perubahan Program dan Kegiatan Perangkat Daerah  
Kabupaten Polewali Mandar  
Tahun 2022**

Unit Organisasi : 5.01.5.05.0.00.05.0000 Badan Penelitian Pengembangan dan Perencanaan  
Sub Unit Organisasi : 5.01.5.05.0.00.05.0000 Badan Penelitian Pengembangan dan Perencanaan

Kode	Urusan/ Bidang Urusan/ Program/ Kegiatan/ Sub Kegiatan	Indikator Kinerja			Rencana Tahun 2022										Catatan Penting	Prakiraan Maju Rencana Tahun 2023				
		Capaian Program	Keluaran Sub Kegiatan	Hasil Kegiatan	Lokasi Output Kegiatan	Target Capaian Kinerja						Pagu Indikatif (Rp.)		Sumber Dana		Target Capaian Kinerja		Kebutuhan Dana/ Pagu Indikatif (Rp.)		
						Program		Keluaran Sub Kegiatan		Hasil Kegiatan		Sebelum	Sesudah			Sebelum	Sesudah		Tolok Ukur	Target
						Sebelum	Sesudah	Sebelum	Sesudah	Sebelum	Sesudah									
5 0 1 0 2 0 5	Koordinasi dan Penyusunan Laporan Keuangan Akhir Tahun SKPD	Persenase PNS perangkat daerah yang berkinerja baik Persentase dokumen perencanaan perangkat daerah yang disusun sesuai standar dan tepat waktu Persentase pelaporan perangkat daerah sesuai standar dan tepat waktu Persentase penyampaian laporan aset sesuai standar dan tepat waktu Persentase penyampaian laporan keuangan sesuai standar dan tepat waktu Persentase penyampaian SPM sesuai standar dan tepat waktu Persentase sarana dan prasarana kantor kondisi baik Persentase tertib ketatausahaan kantor	Jumlah Dokumen Laporan Keuangan Akhir Tahun Perangkat Daerah	Persentase SPJ Fungsional	Kab. Polewali Mandar, Polewali, Pekkabata	85 Persen 100 Persen 96 Persen 97,78 Persen 100 Persen 95,56 Persen 77 Persen 80 Persen	85 Persen 100 Persen 96 Persen 97,78 Persen 100 Persen 95,56 Persen 77 Persen 80 Persen	1 Dokumen	1 Dokumen	100 persen	100 persen	13,070,600	13,070,600	PENDAPATAN ASLI DAERAH (PAD)	Persenase PNS perangkat daerah yang berkinerja baik Persentase dokumen perencanaan perangkat daerah yang disusun sesuai standar dan tepat waktu Persentase pelaporan perangkat daerah sesuai standar dan tepat waktu Persentase penyampaian laporan aset sesuai standar dan tepat waktu Persentase penyampaian laporan keuangan sesuai standar dan tepat waktu Persentase penyampaian SPM sesuai standar dan tepat waktu Persentase sarana dan prasarana kantor kondisi baik Persentase tertib ketatausahaan kantor	85 Persen 100 Persen 96 Persen 97,78 Persen 100 Persen 95,56 Persen 77 Persen 80 Persen	4,314,860			
5 0 1 0 03	<b>Administrasi Barang Milik Daerah pada Perangkat Daerah</b>											0	0			<b>5,647,400</b>				

**Perubahan Program dan Kegiatan Perangkat Daerah  
Kabupaten Polewali Mandar  
Tahun 2022**

Unit Organisasi : 5.01.5.05.0.00.05.0000 Badan Penelitian Pengembangan dan Perencanaan  
Sub Unit Organisasi : 5.01.5.05.0.00.05.0000 Badan Penelitian Pengembangan dan Perencanaan

Kode	Urusan/ Bidang Urusan/ Program/ Kegiatan/ Sub Kegiatan	Indikator Kinerja			Rencana Tahun 2022										Catatan Penting	Prakiraan Maju Rencana Tahun 2023		
		Capaian Program	Keluaran Sub Kegiatan	Hasil Kegiatan	Lokasi Output Kegiatan	Target Capaian Kinerja				Pagu Indikatif (Rp.)		Sumber Dana	Target Capaian Kinerja			Kebutuhan Dana/ Pagu Indikatif (Rp.)		
						Program		Keluaran Sub Kegiatan		Hasil Kegiatan			Sebelum	Sesudah			Tolok Ukur	Target
						Sebelum	Sesudah	Sebelum	Sesudah	Sebelum	Sesudah							
5 0 1 0 1 2.0 0 3 6	Penatausahaan Barang Milik Daerah pada SKPD	Persenase PNS perangkat daerah yang berkinerja baik Persentase dokumen perencanaan perangkat daerah yang disusun sesuai standar dan tepat waktu Persentase pelaporan perangkat daerah sesuai standar dan tepat waktu Persentase penyampaian laporan aset sesuai standar dan tepat waktu Persentase penyampaian laporan keuangan sesuai standar dan tepat waktu Persentase penyampaian SPM sesuai standar dan tepat waktu Persentase sarana dan prasarana kantor kondisi baik Persentase tertib ketatausahaan kantor	Jumlah Kartu Inventaris Barang yang disusun sesuai standar dan tepat waktu	Persentase kartu inventaris Barang Milik Daerah yang diperbaharui	Kab. Polewali Mandar, Polewali, Pekkabata	85 Persen 100 Persen 96 Persen 97,78 Persen 100 Persen 95,56 Persen 77 Persen 80 Persen	85 Persen 100 Persen 96 Persen 97,78 Persen 100 Persen 95,56 Persen 77 Persen 80 Persen	3 KIB	3 KIB	100 persen	100 persen	0	0	PENDAPATAN ASLI DAERAH (PAD)	Persenase PNS perangkat daerah yang berkinerja baik Persentase dokumen perencanaan perangkat daerah yang disusun sesuai standar dan tepat waktu Persentase pelaporan perangkat daerah sesuai standar dan tepat waktu Persentase penyampaian laporan aset sesuai standar dan tepat waktu Persentase penyampaian laporan keuangan sesuai standar dan tepat waktu Persentase penyampaian SPM sesuai standar dan tepat waktu Persentase sarana dan prasarana kantor kondisi baik Persentase tertib ketatausahaan kantor	85 Persen 100 Persen 96 Persen 97,78 Persen 100 Persen 95,56 Persen 77 Persen 80 Persen	5,647,400	
5 0 1 0 1 2.0 0 05	<b>Administrasi Kepegawaian Perangkat Daerah</b>														<b>165,766,000</b>	<b>144,320,800</b>		<b>354,464,110</b>

**Perubahan Program dan Kegiatan Perangkat Daerah  
Kabupaten Polewali Mandar  
Tahun 2022**

Unit Organisasi : 5.01.5.05.0.00.05.0000 Badan Penelitian Pengembangan dan Perencanaan  
Sub Unit Organisasi : 5.01.5.05.0.00.05.0000 Badan Penelitian Pengembangan dan Perencanaan

Kode	Urusan/ Bidang Urusan/ Program/ Kegiatan/ Sub Kegiatan	Indikator Kinerja			Rencana Tahun 2022										Catatan Penting	Prakiraan Maju Rencana Tahun 2023				
		Capaian Program	Keluaran Sub Kegiatan	Hasil Kegiatan	Lokasi Output Kegiatan	Target Capaian Kinerja						Pagu Indikatif (Rp.)		Sumber Dana		Target Capaian Kinerja		Kebutuhan Dana/ Pagu Indikatif (Rp.)		
						Program		Keluaran Sub Kegiatan		Hasil Kegiatan		Sebelum	Sesudah			Sebelum	Sesudah		Tolok Ukur	Target
						Sebelum	Sesudah	Sebelum	Sesudah	Sebelum	Sesudah									
5	0 0 2.0 0 1 1 5 2 Pengadaan Pakaian Dinas Beserta Atribut Kelengkapannya	Persenase PNS perangkat daerah yang berkinerja baik Persentase dokumen perencanaan perangkat daerah yang disusun sesuai standar dan tepat waktu Persentase pelaporan perangkat daerah sesuai standar dan tepat waktu Persentase penyampaian laporan aset sesuai standar dan tepat waktu Persentase penyampaian laporan keuangan sesuai standar dan tepat waktu Persentase penyampaian SPM sesuai standar dan tepat waktu Persentase sarana dan prasarana kantor kondisi baik Persentase tertib ketatausahaan kantor	Jumlah pakaian dinas yang tersedia	Persentase Administrasi Kepegawaian yang lengkap	Kab. Polewali Mandar, Semua Kecamatan, Semua Kelurahan	85 Persen 100 Persen 96 Persen 97,78 Persen 100 Persen 95,56 Persen 77 Persen 80 Persen	85 Persen 100 Persen 96 Persen 97,78 Persen 100 Persen 95,56 Persen 77 Persen 80 Persen	77 Pasang	77 Pasang	100 persen	100 persen	0	0	PENDAPATAN ASLI DAERAH (PAD)	Persenase PNS perangkat daerah yang berkinerja baik Persentase dokumen perencanaan perangkat daerah yang disusun sesuai standar dan tepat waktu Persentase pelaporan perangkat daerah sesuai standar dan tepat waktu Persentase penyampaian laporan aset sesuai standar dan tepat waktu Persentase penyampaian laporan keuangan sesuai standar dan tepat waktu Persentase penyampaian SPM sesuai standar dan tepat waktu Persentase sarana dan prasarana kantor kondisi baik Persentase tertib ketatausahaan kantor	85 Persen 100 Persen 96 Persen 97,78 Persen 100 Persen 95,56 Persen 77 Persen 80 Persen	37,972,330			

**Perubahan Program dan Kegiatan Perangkat Daerah  
Kabupaten Polewali Mandar  
Tahun 2022**

Unit Organisasi : 5.01.5.05.0.00.05.0000 Badan Penelitian Pengembangan dan Perencanaan  
Sub Unit Organisasi : 5.01.5.05.0.00.05.0000 Badan Penelitian Pengembangan dan Perencanaan

Kode	Urusan/ Bidang Urusan/ Program/ Kegiatan/ Sub Kegiatan	Indikator Kinerja			Rencana Tahun 2022										Catatan Penting	Prakiraan Maju Rencana Tahun 2023				
		Capaian Program	Keluaran Sub Kegiatan	Hasil Kegiatan	Lokasi Output Kegiatan	Target Capaian Kinerja						Pagu Indikatif (Rp.)		Sumber Dana		Target Capaian Kinerja		Kebutuhan Dana/ Pagu Indikatif (Rp.)		
						Program		Keluaran Sub Kegiatan		Hasil Kegiatan		Sebelum	Sesudah			Sebelum	Sesudah		Tolok Ukur	Target
						Sebelum	Sesudah	Sebelum	Sesudah	Sebelum	Sesudah									
5	002001159	Pendidikan dan Pelatihan Pegawai Berdasarkan Tugas dan Fungsi	Persenase PNS perangkat daerah yang berkinerja baik Persentase dokumen perencanaan perangkat daerah yang disusun sesuai standar dan tepat waktu Persentase pelaporan perangkat daerah sesuai standar dan tepat waktu Persentase penyampaian laporan aset sesuai standar dan tepat waktu Persentase penyampaian laporan keuangan sesuai standar dan tepat waktu Persentase penyampaian SPM sesuai standar dan tepat waktu Persentase sarana dan prasarana kantor kondisi baik Persentase tertib ketatausahaan kantor	Jumlah Pegawai yang dengan bimtek tugas dan fungsi kerja Perangkat Daerah	Persentase Administrasi Kepegawaian yang lengkap	Kab. Polewali Mandar, Semua Kecamatan, Semua Kelurahan	85 Persen 100 Persen 96 Persen 97,78 Persen 100 Persen 95,56 Persen 77 Persen 80 Persen	85 Persen 100 Persen 96 Persen 97,78 Persen 100 Persen 95,56 Persen 77 Persen 80 Persen	2 orang	4 orang	100 persen	100 persen	55,738,000	70,906,000	PENDAPATAN ASLI DAERAH (PAD)	Persenase PNS perangkat daerah yang berkinerja baik Persentase dokumen perencanaan perangkat daerah yang disusun sesuai standar dan tepat waktu Persentase pelaporan perangkat daerah sesuai standar dan tepat waktu Persentase penyampaian laporan aset sesuai standar dan tepat waktu Persentase penyampaian laporan keuangan sesuai standar dan tepat waktu Persentase penyampaian SPM sesuai standar dan tepat waktu Persentase sarana dan prasarana kantor kondisi baik Persentase tertib ketatausahaan kantor	85 Persen 100 Persen 96 Persen 97,78 Persen 100 Persen 95,56 Persen 77 Persen 80 Persen	101,865,500		

**Perubahan Program dan Kegiatan Perangkat Daerah  
Kabupaten Polewali Mandar  
Tahun 2022**

Unit Organisasi : 5.01.5.05.0.00.05.0000 Badan Penelitian Pengembangan dan Perencanaan  
Sub Unit Organisasi : 5.01.5.05.0.00.05.0000 Badan Penelitian Pengembangan dan Perencanaan

Kode	Urusan/ Bidang Urusan/ Program/ Kegiatan/ Sub Kegiatan	Indikator Kinerja			Rencana Tahun 2022										Catatan Penting	Prakiraan Maju Rencana Tahun 2023				
		Capaian Program	Keluaran Sub Kegiatan	Hasil Kegiatan	Lokasi Output Kegiatan	Target Capaian Kinerja						Pagu Indikatif (Rp.)		Sumber Dana		Target Capaian Kinerja		Kebutuhan Dana/ Pagu Indikatif (Rp.)		
						Program		Keluaran Sub Kegiatan		Hasil Kegiatan		Sebelum	Sesudah			Sebelum	Sesudah		Tolok Ukur	Target
						Sebelum	Sesudah	Sebelum	Sesudah	Sebelum	Sesudah									
5 0 1 1 5 0	Sosialisasi Peraturan Perundang- Undangan	Persenase PNS perangkat daerah yang berkinerja baik Persentase dokumen perencanaan perangkat daerah yang disusun sesuai standar dan tepat waktu Persentase pelaporan perangkat daerah sesuai standar dan tepat waktu Persentase penyampaian laporan aset sesuai standar dan tepat waktu Persentase penyampaian laporan keuangan sesuai standar dan tepat waktu Persentase penyampaian SPM sesuai standar dan tepat waktu Persentase sarana dan prasarana kantor kondisi baik Persentase tertib ketatausahaan kantor	Jumlah pegawai yang mengikuti sosialisasi dalam rangka peningkatan kapasitas aparat perencana	Persentase Administrasi Kepegawaian yang lengkap	Kab. Polewali Mandar, Semua Kecamatan, Semua Kelurahan	85 Persen 100 Persen 96 Persen 97,78 Persen 100 Persen 95,56 Persen 77 Persen 80 Persen	85 Persen 100 Persen 96 Persen 97,78 Persen 100 Persen 95,56 Persen 77 Persen 80 Persen	39 Orang	39 Orang	100 persen	100 persen	110,028,000	73,414,800	PENDAPATAN ASLI DAERAH (PAD)	Persenase PNS perangkat daerah yang berkinerja baik Persentase dokumen perencanaan perangkat daerah yang disusun sesuai standar dan tepat waktu Persentase pelaporan perangkat daerah sesuai standar dan tepat waktu Persentase penyampaian laporan aset sesuai standar dan tepat waktu Persentase penyampaian laporan keuangan sesuai standar dan tepat waktu Persentase penyampaian SPM sesuai standar dan tepat waktu Persentase sarana dan prasarana kantor kondisi baik Persentase tertib ketatausahaan kantor	85 Persen 100 Persen 96 Persen 97,78 Persen 100 Persen 95,56 Persen 77 Persen 80 Persen	214,626,280			
5 0 1 1 06	<b>Administrasi Umum Perangkat Daerah</b>											<b>426,959,500</b>	<b>558,588,200</b>		<b>554,169,660</b>					

**Perubahan Program dan Kegiatan Perangkat Daerah  
Kabupaten Polewali Mandar  
Tahun 2022**

Unit Organisasi : 5.01.5.05.0.00.05.0000 Badan Penelitian Pengembangan dan Perencanaan  
Sub Unit Organisasi : 5.01.5.05.0.00.05.0000 Badan Penelitian Pengembangan dan Perencanaan

Kode	Urusan/ Bidang Urusan/ Program/ Kegiatan/ Sub Kegiatan	Indikator Kinerja			Rencana Tahun 2022										Catatan Penting	Prakiraan Maju Rencana Tahun 2023				
		Capaian Program	Keluaran Sub Kegiatan	Hasil Kegiatan	Lokasi Output Kegiatan	Target Capaian Kinerja						Pagu Indikatif (Rp.)		Sumber Dana		Target Capaian Kinerja		Kebutuhan Dana/ Pagu Indikatif (Rp.)		
						Program		Keluaran Sub Kegiatan		Hasil Kegiatan		Sebelum	Sesudah			Sebelum	Sesudah		Tolok Ukur	Target
						Sebelum	Sesudah	Sebelum	Sesudah	Sebelum	Sesudah									
5	0 1 0 1 2.0 0 6 1	Penyediaan Komponen Instalasi Listrik/Penerangan Bangunan Kantor	Persenase PNS perangkat daerah yang berkinerja baik Persentase dokumen perencanaan perangkat daerah yang disusun sesuai standar dan tepat waktu Persentase pelaporan perangkat daerah sesuai standar dan tepat waktu Persentase penyampaian laporan aset sesuai standar dan tepat waktu Persentase penyampaian laporan keuangan sesuai standar dan tepat waktu Persentase penyampaian SPM sesuai standar dan tepat waktu Persentase sarana dan prasarana kantor kondisi baik Persentase tertib ketatausahaan kantor	Jumlah Komponen Instalasi Listrik/Penerangan Bangunan Kantor yang digunakan	Persentase Administrasi Umum yang tersedia pada Kantor Perangkat Daerah	Kab. Polewali Mandar, Polewali, Pekkabata	85 Persen 100 Persen 96 Persen 97,78 Persen 100 Persen 95,56 Persen 77 Persen 80 Persen	85 Persen 100 Persen 96 Persen 97,78 Persen 100 Persen 95,56 Persen 77 Persen 80 Persen	3 Jenis	5 Jenis	100 persen	100 persen	12,348,200	19,725,800	PENDAPATAN ASLI DAERAH (PAD)	Persenase PNS perangkat daerah yang berkinerja baik Persentase dokumen perencanaan perangkat daerah yang disusun sesuai standar dan tepat waktu Persentase pelaporan perangkat daerah sesuai standar dan tepat waktu Persentase penyampaian laporan aset sesuai standar dan tepat waktu Persentase penyampaian laporan keuangan sesuai standar dan tepat waktu Persentase penyampaian SPM sesuai standar dan tepat waktu Persentase sarana dan prasarana kantor kondisi baik Persentase tertib ketatausahaan kantor	85 Persen 100 Persen 96 Persen 97,78 Persen 100 Persen 95,56 Persen 77 Persen 80 Persen	13,057,220		



**Perubahan Program dan Kegiatan Perangkat Daerah  
Kabupaten Polewali Mandar  
Tahun 2022**

Unit Organisasi : 5.01.5.05.0.00.05.0000 Badan Penelitian Pengembangan dan Perencanaan  
Sub Unit Organisasi : 5.01.5.05.0.00.05.0000 Badan Penelitian Pengembangan dan Perencanaan

Kode	Urusan/ Bidang Urusan/ Program/ Kegiatan/ Sub Kegiatan	Indikator Kinerja			Rencana Tahun 2022										Catatan Penting	Prakiraan Maju Rencana Tahun 2023				
		Capaian Program	Keluaran Sub Kegiatan	Hasil Kegiatan	Lokasi Output Kegiatan	Target Capaian Kinerja						Pagu Indikatif (Rp.)		Sumber Dana		Target Capaian Kinerja		Kebutuhan Dana/ Pagu Indikatif (Rp.)		
						Program		Keluaran Sub Kegiatan		Hasil Kegiatan		Sebelum	Sesudah			Sebelum	Sesudah		Tolok Ukur	Target
						Sebelum	Sesudah	Sebelum	Sesudah	Sebelum	Sesudah									
5	0020 1162	Penyediaan Peralatan dan Perlengkapan Kantor	Persenase PNS perangkat daerah yang berkinerja baik Persentase dokumen perencanaan perangkat daerah yang disusun sesuai standar dan tepat waktu Persentase pelaporan perangkat daerah sesuai standar dan tepat waktu Persentase penyampaian laporan aset sesuai standar dan tepat waktu Persentase penyampaian laporan keuangan sesuai standar dan tepat waktu Persentase penyampaian SPM sesuai standar dan tepat waktu Persentase sarana dan prasarana kantor kondisi baik Persentase tertib ketatausahaan kantor	Jumlah Peralatan dan Perlengkapan Kantor yang tersedia	Persentase Administrasi Umum yang tersedia pada Kantor Perangkat Daerah	Kab. Polewali Mandar, Polewali, Pekkabata	85 Persen 100 Persen 96 Persen 97,78 Persen 100 Persen 95,56 Persen 77 Persen 80 Persen	85 Persen 100 Persen 96 Persen 97,78 Persen 100 Persen 95,56 Persen 77 Persen 80 Persen	24 Jenis	24 Jenis	100 persen	100 persen	13,619,000	13,619,000	PENDAPATAN ASLI DAERAH (PAD)	Persenase PNS perangkat daerah yang berkinerja baik Persentase dokumen perencanaan perangkat daerah yang disusun sesuai standar dan tepat waktu Persentase pelaporan perangkat daerah sesuai standar dan tepat waktu Persentase penyampaian laporan aset sesuai standar dan tepat waktu Persentase penyampaian laporan keuangan sesuai standar dan tepat waktu Persentase penyampaian SPM sesuai standar dan tepat waktu Persentase sarana dan prasarana kantor kondisi baik Persentase tertib ketatausahaan kantor	85 Persen 100 Persen 96 Persen 97,78 Persen 100 Persen 95,56 Persen 77 Persen 80 Persen	7,851,250		

**Perubahan Program dan Kegiatan Perangkat Daerah  
Kabupaten Polewali Mandar  
Tahun 2022**

Unit Organisasi : 5.01.5.05.0.00.05.0000 Badan Penelitian Pengembangan dan Perencanaan  
Sub Unit Organisasi : 5.01.5.05.0.00.05.0000 Badan Penelitian Pengembangan dan Perencanaan

Kode	Urusan/ Bidang Urusan/ Program/ Kegiatan/ Sub Kegiatan	Indikator Kinerja			Rencana Tahun 2022										Catatan Penting	Prakiraan Maju Rencana Tahun 2023						
		Capaian Program	Keluaran Sub Kegiatan	Hasil Kegiatan	Lokasi Output Kegiatan	Target Capaian Kinerja						Pagu Indikatif (Rp.)		Sumber Dana		Target Capaian Kinerja		Kebutuhan Dana/ Pagu Indikatif (Rp.)				
						Program		Keluaran Sub Kegiatan		Hasil Kegiatan		Sebelum	Sesudah			Sebelum	Sesudah		Tolok Ukur	Target		
						Sebelum	Sesudah	Sebelum	Sesudah	Sebelum	Sesudah											
5	0 1 1 6 4	2.0 0	0	0	0	Penyediaan Bahan Logistik Kantor	Persentase PNS perangkat daerah yang berkinerja baik Persentase dokumen perencanaan perangkat daerah yang disusun sesuai standar dan tepat waktu Persentase pelaporan perangkat daerah sesuai standar dan tepat waktu Persentase penyampaian laporan aset sesuai standar dan tepat waktu Persentase penyampaian laporan keuangan sesuai standar dan tepat waktu Persentase penyampaian SPM sesuai standar dan tepat waktu Persentase sarana dan prasarana kantor kondisi baik Persentase tertib ketatausahaan kantor	Jumlah Paket Bahan Logistik Kantor yang tersedia	Persentase Administrasi Umum yang tersedia pada Kantor Perangkat Daerah	Kab. Polewali Mandar, Polewali, Pekkabata	85 Persen 100 Persen 96 Persen 97,78 Persen 100 Persen 95,56 Persen 77 Persen 80 Persen	85 Persen 100 Persen 96 Persen 97,78 Persen 100 Persen 95,56 Persen 77 Persen 80 Persen	8 Jenis	8 Jenis	100 persen	100 persen	37,141,000	47,641,000	PENDAPATAN ASLI DAERAH (PAD)	Persentase PNS perangkat daerah yang berkinerja baik Persentase dokumen perencanaan perangkat daerah yang disusun sesuai standar dan tepat waktu Persentase pelaporan perangkat daerah sesuai standar dan tepat waktu Persentase penyampaian laporan aset sesuai standar dan tepat waktu Persentase penyampaian laporan keuangan sesuai standar dan tepat waktu Persentase penyampaian SPM sesuai standar dan tepat waktu Persentase sarana dan prasarana kantor kondisi baik Persentase tertib ketatausahaan kantor	85 Persen 100 Persen 96 Persen 97,78 Persen 100 Persen 95,56 Persen 77 Persen 80 Persen	40,291,900

**Perubahan Program dan Kegiatan Perangkat Daerah  
Kabupaten Polewali Mandar  
Tahun 2022**

Unit Organisasi : 5.01.5.05.0.00.05.0000 Badan Penelitian Pengembangan dan Perencanaan  
Sub Unit Organisasi : 5.01.5.05.0.00.05.0000 Badan Penelitian Pengembangan dan Perencanaan

Kode	Urusan/ Bidang Urusan/ Program/ Kegiatan/ Sub Kegiatan	Indikator Kinerja			Rencana Tahun 2022										Catatan Penting	Prakiraan Maju Rencana Tahun 2023				
		Capaian Program	Keluaran Sub Kegiatan	Hasil Kegiatan	Lokasi Output Kegiatan	Target Capaian Kinerja						Pagu Indikatif (Rp.)		Sumber Dana		Target Capaian Kinerja		Kebutuhan Dana/ Pagu Indikatif (Rp.)		
						Program		Keluaran Sub Kegiatan		Hasil Kegiatan		Sebelum	Sesudah			Sebelum	Sesudah		Tolok Ukur	Target
						Sebelum	Sesudah	Sebelum	Sesudah	Sebelum	Sesudah									
5002005	Penyediaan Barang Cetakan dan Penggandaan	Persenase PNS perangkat daerah yang berkinerja baik Persentase dokumen perencanaan perangkat daerah yang disusun sesuai standar dan tepat waktu Persentase pelaporan perangkat daerah sesuai standar dan tepat waktu Persentase penyampaian laporan aset sesuai standar dan tepat waktu Persentase penyampaian laporan keuangan sesuai standar dan tepat waktu Persentase penyampaian SPM sesuai standar dan tepat waktu Persentase sarana dan prasarana kantor kondisi baik Persentase tertib ketatausahaan kantor	Jumlah Barang Cetakan dan Penggandaan kantor yang dibutuhkan dalam satu tahun	Persentase Administrasi Umum yang tersedia pada Kantor Perangkat Daerah	Kab. Polewali Mandar, Polewali, Pekkabata	85 Persen 100 Persen 96 Persen 97,78 Persen 100 Persen 95,56 Persen 77 Persen 80 Persen	85 Persen 100 Persen 96 Persen 97,78 Persen 100 Persen 95,56 Persen 77 Persen 80 Persen	3 Jenis	3 Jenis	100 persen	100 persen	13,652,000	23,652,000	PENDAPATAN ASLI DAERAH (PAD)	Persenase PNS perangkat daerah yang berkinerja baik Persentase dokumen perencanaan perangkat daerah yang disusun sesuai standar dan tepat waktu Persentase pelaporan perangkat daerah sesuai standar dan tepat waktu Persentase penyampaian laporan aset sesuai standar dan tepat waktu Persentase penyampaian laporan keuangan sesuai standar dan tepat waktu Persentase penyampaian SPM sesuai standar dan tepat waktu Persentase sarana dan prasarana kantor kondisi baik Persentase tertib ketatausahaan kantor	85 Persen 100 Persen 96 Persen 97,78 Persen 100 Persen 95,56 Persen 77 Persen 80 Persen	12,438,800			

**Perubahan Program dan Kegiatan Perangkat Daerah  
Kabupaten Polewali Mandar  
Tahun 2022**

Unit Organisasi : 5.01.5.05.0.00.05.0000 Badan Penelitian Pengembangan dan Perencanaan  
Sub Unit Organisasi : 5.01.5.05.0.00.05.0000 Badan Penelitian Pengembangan dan Perencanaan

Kode	Urusan/ Bidang Urusan/ Program/ Kegiatan/ Sub Kegiatan	Indikator Kinerja			Rencana Tahun 2022										Catatan Penting	Prakiraan Maju Rencana Tahun 2023		
		Capaian Program	Keluaran Sub Kegiatan	Hasil Kegiatan	Lokasi Output Kegiatan	Target Capaian Kinerja				Pagu Indikatif (Rp.)		Sumber Dana	Target Capaian Kinerja			Kebutuhan Dana/ Pagu Indikatif (Rp.)		
						Program		Keluaran Sub Kegiatan		Hasil Kegiatan			Sebelum	Sesudah			Tolok Ukur	Target
						Sebelum	Sesudah	Sebelum	Sesudah	Sebelum	Sesudah							
5 0 1 0 1 2.0 0 6 6	Penyediaan Bahan Bacaan dan Peraturan Perundang- undangan	Persenase PNS perangkat daerah yang berkinerja baik Persentase dokumen perencanaan perangkat daerah yang disusun sesuai standar dan tepat waktu Persentase pelaporan perangkat daerah sesuai standar dan tepat waktu Persentase penyampaian laporan aset sesuai standar dan tepat waktu Persentase penyampaian laporan keuangan sesuai standar dan tepat waktu Persentase penyampaian SPM sesuai standar dan tepat waktu Persentase sarana dan prasarana kantor kondisi baik Persentase tertib ketatausahaan kantor	Jumlah Bahan Bacaan dan Peraturan Perundang- undangan yang tersedia	Persentase Administrasi Umum yang tersedia pada Kantor Perangkat Daerah	Kab. Polewali Mandar, Polewali, Pekkabata	85 Persen 100 Persen 96 Persen 97,78 Persen 100 Persen 95,56 Persen 77 Persen 80 Persen	85 Persen 100 Persen 96 Persen 97,78 Persen 100 Persen 95,56 Persen 77 Persen 80 Persen	2 Jenis	2 Jenis	100 persen	100 persen	8,880,000	8,880,000	PENDAPATAN ASLI DAERAH (PAD)	Persenase PNS perangkat daerah yang berkinerja baik Persentase dokumen perencanaan perangkat daerah yang disusun sesuai standar dan tepat waktu Persentase pelaporan perangkat daerah sesuai standar dan tepat waktu Persentase penyampaian laporan aset sesuai standar dan tepat waktu Persentase penyampaian laporan keuangan sesuai standar dan tepat waktu Persentase penyampaian SPM sesuai standar dan tepat waktu Persentase sarana dan prasarana kantor kondisi baik Persentase tertib ketatausahaan kantor	85 Persen 100 Persen 96 Persen 97,78 Persen 100 Persen 95,56 Persen 77 Persen 80 Persen	9,768,000	

**Perubahan Program dan Kegiatan Perangkat Daerah  
Kabupaten Polewali Mandar  
Tahun 2022**

Unit Organisasi : 5.01.5.05.0.00.05.0000 Badan Penelitian Pengembangan dan Perencanaan  
Sub Unit Organisasi : 5.01.5.05.0.00.05.0000 Badan Penelitian Pengembangan dan Perencanaan

Kode	Urusan/ Bidang Urusan/ Program/ Kegiatan/ Sub Kegiatan	Indikator Kinerja			Rencana Tahun 2022										Catatan Penting	Prakiraan Maju Rencana Tahun 2023				
		Capaian Program	Keluaran Sub Kegiatan	Hasil Kegiatan	Lokasi Output Kegiatan	Target Capaian Kinerja						Pagu Indikatif (Rp.)		Sumber Dana		Target Capaian Kinerja		Kebutuhan Dana/ Pagu Indikatif (Rp.)		
						Program		Keluaran Sub Kegiatan		Hasil Kegiatan		Sebelum	Sesudah			Sebelum	Sesudah		Tolok Ukur	Target
						Sebelum	Sesudah	Sebelum	Sesudah	Sebelum	Sesudah									
5 0 1 0 1 2.0 0 6 9	Penyelenggaraan Rapat Koordinasi dan Konsultasi SKPD	Persenase PNS perangkat daerah yang berkinerja baik Persentase dokumen perencanaan perangkat daerah yang disusun sesuai standar dan tepat waktu Persentase pelaporan perangkat daerah sesuai standar dan tepat waktu Persentase penyampaian laporan aset sesuai standar dan tepat waktu Persentase penyampaian laporan keuangan sesuai standar dan tepat waktu Persentase penyampaian SPM sesuai standar dan tepat waktu Persentase sarana dan prasarana kantor kondisi baik Persentase tertib ketatausahaan kantor	Jumlah laporan koordinasi dan konsultasi dalam daerah Jumlah laporan koordinasi dan konsultasi luar daerah	Persentase Administrasi Umum yang tersedia pada Kantor Perangkat Daerah	Kab. Polewali Mandar, Semua Kecamatan, Semua Kelurahan	85 Persen 100 Persen 96 Persen 97,78 Persen 100 Persen 95,56 Persen 77 Persen 80 Persen	85 Persen 100 Persen 96 Persen 97,78 Persen 100 Persen 95,56 Persen 77 Persen 80 Persen	116 Laporan 101 Laporan	126 Laporan 203 Laporan	100 persen 100 persen	100 persen 100 persen	296,485,300 407,334,400	407,334,400 296,485,300	PENDAPATAN ASLI DAERAH (PAD) Dana Transfer Umum-Dana Alokasi Umum	Persenase PNS perangkat daerah yang berkinerja baik Persentase dokumen perencanaan perangkat daerah yang disusun sesuai standar dan tepat waktu Persentase pelaporan perangkat daerah sesuai standar dan tepat waktu Persentase penyampaian laporan aset sesuai standar dan tepat waktu Persentase penyampaian laporan keuangan sesuai standar dan tepat waktu Persentase penyampaian SPM sesuai standar dan tepat waktu Persentase sarana dan prasarana kantor kondisi baik Persentase tertib ketatausahaan kantor	85 Persen 100 Persen 96 Persen 97,78 Persen 100 Persen 95,56 Persen 77 Persen 80 Persen	397,292,390			

**Perubahan Program dan Kegiatan Perangkat Daerah  
Kabupaten Polewali Mandar  
Tahun 2022**

Unit Organisasi : 5.01.5.05.0.00.05.0000 Badan Penelitian Pengembangan dan Perencanaan  
Sub Unit Organisasi : 5.01.5.05.0.00.05.0000 Badan Penelitian Pengembangan dan Perencanaan

Kode	Urusan/ Bidang Urusan/ Program/ Kegiatan/ Sub Kegiatan	Indikator Kinerja			Rencana Tahun 2022										Catatan Penting	Prakiraan Maju Rencana Tahun 2023				
		Capaian Program	Keluaran Sub Kegiatan	Hasil Kegiatan	Lokasi Output Kegiatan	Target Capaian Kinerja						Pagu Indikatif (Rp.)		Sumber Dana		Target Capaian Kinerja		Kebutuhan Dana/ Pagu Indikatif (Rp.)		
						Program		Keluaran Sub Kegiatan		Hasil Kegiatan		Sebelum	Sesudah			Sebelum	Sesudah		Tolok Ukur	Target
						Sebelum	Sesudah	Sebelum	Sesudah	Sebelum	Sesudah									
5 0 1 0 1 2.0 1 6 1	Dukungan Pelaksanaan Sistem Pemerintahan Berbasis Elektronik pada SKPD	Persenase PNS perangkat daerah yang berkinerja baik Persentase dokumen perencanaan perangkat daerah yang disusun sesuai standar dan tepat waktu Persentase pelaporan perangkat daerah sesuai standar dan tepat waktu Persentase penyampaian laporan aset sesuai standar dan tepat waktu Persentase penyampaian laporan keuangan sesuai standar dan tepat waktu Persentase penyampaian SPM sesuai standar dan tepat waktu Persentase sarana dan prasarana kantor kondisi baik Persentase tertib ketatausahaan kantor	Jumlah laporan pengelolaan informasi kinerja perangkat daerah	Persentase Administrasi Umum yang tersedia pada Kantor Perangkat Daerah	Kab. Polewali Mandar, Polewali, Pekkabata	85 Persen 100 Persen 96 Persen 97,78 Persen 100 Persen 95,56 Persen 77 Persen 80 Persen	85 Persen 100 Persen 96 Persen 97,78 Persen 100 Persen 95,56 Persen 77 Persen 80 Persen	2 Laporan	2 Laporan	100 persen	100 persen	44,834,000	37,736,000	PENDAPATAN ASLI DAERAH (PAD)	Persenase PNS perangkat daerah yang berkinerja baik Persentase dokumen perencanaan perangkat daerah yang disusun sesuai standar dan tepat waktu Persentase pelaporan perangkat daerah sesuai standar dan tepat waktu Persentase penyampaian laporan aset sesuai standar dan tepat waktu Persentase penyampaian laporan keuangan sesuai standar dan tepat waktu Persentase penyampaian SPM sesuai standar dan tepat waktu Persentase sarana dan prasarana kantor kondisi baik Persentase tertib ketatausahaan kantor	85 Persen 100 Persen 96 Persen 97,78 Persen 100 Persen 95,56 Persen 77 Persen 80 Persen	73,470,100			
5 0 1 0 1 2.0 1 07	<b>Pengadaan Barang Milik Daerah Penunjang Urusan Pemerintah Daerah</b>											<b>94,046,900</b>	<b>131,406,900</b>			<b>410,788,400</b>				

**Perubahan Program dan Kegiatan Perangkat Daerah  
Kabupaten Polewali Mandar  
Tahun 2022**

Unit Organisasi : 5.01.5.05.0.00.05.0000 Badan Penelitian Pengembangan dan Perencanaan  
Sub Unit Organisasi : 5.01.5.05.0.00.05.0000 Badan Penelitian Pengembangan dan Perencanaan

Kode	Urusan/ Bidang Urusan/ Program/ Kegiatan/ Sub Kegiatan	Indikator Kinerja			Rencana Tahun 2022										Catatan Penting	Prakiraan Maju Rencana Tahun 2023				
		Capaian Program	Keluaran Sub Kegiatan	Hasil Kegiatan	Lokasi Output Kegiatan	Target Capaian Kinerja						Pagu Indikatif (Rp.)		Sumber Dana		Target Capaian Kinerja		Kebutuhan Dana/ Pagu Indikatif (Rp.)		
						Program		Keluaran Sub Kegiatan		Hasil Kegiatan		Sebelum	Sesudah			Sebelum	Sesudah		Tolok Ukur	Target
						Sebelum	Sesudah	Sebelum	Sesudah	Sebelum	Sesudah									
5	0 1 0 1 2.0 0 7 2	Pengadaan Kendaraan Dinas Operasional atau Lapangan	Persentase PNS perangkat daerah yang berkinerja baik Persentase dokumen perencanaan perangkat daerah yang disusun sesuai standar dan tepat waktu Persentase pelaporan perangkat daerah sesuai standar dan tepat waktu Persentase penyampaian laporan aset sesuai standar dan tepat waktu Persentase penyampaian laporan keuangan sesuai standar dan tepat waktu Persentase penyampaian SPM sesuai standar dan tepat waktu Persentase sarana dan prasarana kantor kondisi baik Persentase tertib ketatausahaan kantor	Jumlah unit Pengadaan Kendaraan Dinas Operasional atau Lapangan	Persentase Pengadaan Barang Milik Perangkat Daerah	Kab. Polewali Mandar, Polewali, Pekkabata	85 Persen 100 Persen 96 Persen 97,78 Persen 100 Persen 95,56 Persen 77 Persen 80 Persen	85 Persen 100 Persen 96 Persen 97,78 Persen 100 Persen 95,56 Persen 77 Persen 80 Persen	5 Unit	1 Unit	100 persen	100 persen	0	37,000,000	PENDAPATAN ASLI DAERAH (PAD)	Persentase PNS perangkat daerah yang berkinerja baik Persentase dokumen perencanaan perangkat daerah yang disusun sesuai standar dan tepat waktu Persentase pelaporan perangkat daerah sesuai standar dan tepat waktu Persentase penyampaian laporan aset sesuai standar dan tepat waktu Persentase penyampaian laporan keuangan sesuai standar dan tepat waktu Persentase penyampaian SPM sesuai standar dan tepat waktu Persentase sarana dan prasarana kantor kondisi baik Persentase tertib ketatausahaan kantor	85 Persen 100 Persen 96 Persen 97,78 Persen 100 Persen 95,56 Persen 77 Persen 80 Persen	185,020,000		

**Perubahan Program dan Kegiatan Perangkat Daerah  
Kabupaten Polewali Mandar  
Tahun 2022**

Unit Organisasi : 5.01.5.05.0.00.05.0000 Badan Penelitian Pengembangan dan Perencanaan  
Sub Unit Organisasi : 5.01.5.05.0.00.05.0000 Badan Penelitian Pengembangan dan Perencanaan

Kode	Urusan/ Bidang Urusan/ Program/ Kegiatan/ Sub Kegiatan	Indikator Kinerja			Rencana Tahun 2022										Catatan Penting	Prakiraan Maju Rencana Tahun 2023				
		Capaian Program	Keluaran Sub Kegiatan	Hasil Kegiatan	Lokasi Output Kegiatan	Target Capaian Kinerja						Pagu Indikatif (Rp.)		Sumber Dana		Target Capaian Kinerja		Kebutuhan Dana/ Pagu Indikatif (Rp.)		
						Program		Keluaran Sub Kegiatan		Hasil Kegiatan		Sebelum	Sesudah			Sebelum	Sesudah		Tolok Ukur	Target
						Sebelum	Sesudah	Sebelum	Sesudah	Sebelum	Sesudah									
5	0 1 0 1 2.0 0 7 5	Pengadaan Mebel	Persentase PNS perangkat daerah yang berkinerja baik Persentase dokumen perencanaan perangkat daerah yang disusun sesuai standar dan tepat waktu Persentase pelaporan perangkat daerah sesuai standar dan tepat waktu Persentase penyampaian laporan aset sesuai standar dan tepat waktu Persentase penyampaian laporan keuangan sesuai standar dan tepat waktu Persentase penyampaian SPM sesuai standar dan tepat waktu Persentase sarana dan prasarana kantor kondisi baik Persentase tertib ketatausahaan kantor	Jumlah Pengadaan Mebel	Persentase Pengadaan Barang Milik Perangkat Daerah	Kab. Polewali Mandar, Polewali, Pekkabata	85 Persen 100 Persen 96 Persen 97,78 Persen 100 Persen 95,56 Persen 77 Persen 80 Persen	85 Persen 100 Persen 96 Persen 97,78 Persen 100 Persen 95,56 Persen 77 Persen 80 Persen	1 Jenis	1 Jenis	100 persen	100 persen	12,000,000	12,360,000	PENDAPATAN ASLI DAERAH (PAD)	Persentase PNS perangkat daerah yang berkinerja baik Persentase dokumen perencanaan perangkat daerah yang disusun sesuai standar dan tepat waktu Persentase pelaporan perangkat daerah sesuai standar dan tepat waktu Persentase penyampaian laporan aset sesuai standar dan tepat waktu Persentase penyampaian laporan keuangan sesuai standar dan tepat waktu Persentase penyampaian SPM sesuai standar dan tepat waktu Persentase sarana dan prasarana kantor kondisi baik Persentase tertib ketatausahaan kantor	85 Persen 100 Persen 96 Persen 97,78 Persen 100 Persen 95,56 Persen 77 Persen 80 Persen	47,914,680		



**Perubahan Program dan Kegiatan Perangkat Daerah  
Kabupaten Polewali Mandar  
Tahun 2022**

Unit Organisasi : 5.01.5.05.0.00.05.0000 Badan Penelitian Pengembangan dan Perencanaan  
Sub Unit Organisasi : 5.01.5.05.0.00.05.0000 Badan Penelitian Pengembangan dan Perencanaan

Kode	Urusan/ Bidang Urusan/ Program/ Kegiatan/ Sub Kegiatan	Indikator Kinerja			Rencana Tahun 2022										Catatan Penting	Prakiraan Maju Rencana Tahun 2023				
		Capaian Program	Keluaran Sub Kegiatan	Hasil Kegiatan	Lokasi Output Kegiatan	Target Capaian Kinerja						Pagu Indikatif (Rp.)		Sumber Dana		Target Capaian Kinerja		Kebutuhan Dana/ Pagu Indikatif (Rp.)		
						Program		Keluaran Sub Kegiatan		Hasil Kegiatan		Sebelum	Sesudah			Sebelum	Sesudah		Tolok Ukur	Target
						Sebelum	Sesudah	Sebelum	Sesudah	Sebelum	Sesudah									
500200	Pengadaan Peralatan dan Mesin Lainnya	Persenase PNS perangkat daerah yang berkinerja baik Persentase dokumen perencanaan perangkat daerah yang disusun sesuai standar dan tepat waktu Persentase pelaporan perangkat daerah sesuai standar dan tepat waktu Persentase penyampaian laporan aset sesuai standar dan tepat waktu Persentase penyampaian laporan keuangan sesuai standar dan tepat waktu Persentase penyampaian SPM sesuai standar dan tepat waktu Persentase sarana dan prasarana kantor kondisi baik Persentase tertib ketatausahaan kantor	Jumlah Pengadaan Peralatan dan Mesin Lainnya	Persentase Pengadaan Barang Milik Perangkat Daerah	Kab. Polewali Mandar, Polewali, Pekkabata	85 Persen 100 Persen 96 Persen 97,78 Persen 100 Persen 95,56 Persen 77 Persen 80 Persen	85 Persen 100 Persen 96 Persen 97,78 Persen 100 Persen 95,56 Persen 77 Persen 80 Persen	2 Jenis	2 Jenis	100 persen	100 persen	82,046,900	82,046,900	PENDAPATAN ASLI DAERAH (PAD)	Persenase PNS perangkat daerah yang berkinerja baik Persentase dokumen perencanaan perangkat daerah yang disusun sesuai standar dan tepat waktu Persentase pelaporan perangkat daerah sesuai standar dan tepat waktu Persentase penyampaian laporan aset sesuai standar dan tepat waktu Persentase penyampaian laporan keuangan sesuai standar dan tepat waktu Persentase penyampaian SPM sesuai standar dan tepat waktu Persentase sarana dan prasarana kantor kondisi baik Persentase tertib ketatausahaan kantor	85 Persen 100 Persen 96 Persen 97,78 Persen 100 Persen 95,56 Persen 77 Persen 80 Persen	176,460,020			

**Perubahan Program dan Kegiatan Perangkat Daerah  
Kabupaten Polewali Mandar  
Tahun 2022**

Unit Organisasi : 5.01.5.05.0.00.05.0000 Badan Penelitian Pengembangan dan Perencanaan  
Sub Unit Organisasi : 5.01.5.05.0.00.05.0000 Badan Penelitian Pengembangan dan Perencanaan

Kode	Urusan/ Bidang Urusan/ Program/ Kegiatan/ Sub Kegiatan	Indikator Kinerja			Rencana Tahun 2022										Catatan Penting	Prakiraan Maju Rencana Tahun 2023				
		Capaian Program	Keluaran Sub Kegiatan	Hasil Kegiatan	Lokasi Output Kegiatan	Target Capaian Kinerja						Pagu Indikatif (Rp.)		Sumber Dana		Target Capaian Kinerja		Kebutuhan Dana/ Pagu Indikatif (Rp.)		
						Program		Keluaran Sub Kegiatan		Hasil Kegiatan		Sebelum	Sesudah			Sebelum	Sesudah		Tolok Ukur	Target
						Sebelum	Sesudah	Sebelum	Sesudah	Sebelum	Sesudah									
5 0 1 1 2.0 1 7 1	Pengadaan Sarana dan Prasarana Pendukung Gedung Kantor atau Bangunan Lainnya	Persenase PNS perangkat daerah yang berkinerja baik Persentase dokumen perencanaan perangkat daerah yang disusun sesuai standar dan tepat waktu Persentase pelaporan perangkat daerah sesuai standar dan tepat waktu Persentase penyampaian laporan aset sesuai standar dan tepat waktu Persentase penyampaian laporan keuangan sesuai standar dan tepat waktu Persentase penyampaian SPM sesuai standar dan tepat waktu Persentase sarana dan prasarana kantor kondisi baik Persentase tertib ketatausahaan kantor	Jumlah Pengadaan Sarana dan Prasarana Pendukung Gedung Kantor atau Bangunan Lainnya	Persentase Pengadaan Barang Milik Perangkat Daerah	Kab. Polewali Mandar, Polewali, Pekkabata	85 Persen 100 Persen 96 Persen 97,78 Persen 100 Persen 95,56 Persen 77 Persen 80 Persen	85 Persen 100 Persen 96 Persen 97,78 Persen 100 Persen 95,56 Persen 77 Persen 80 Persen	5 Jenis	5 Jenis	100 persen	100 persen	0	0	PENDAPATAN ASLI DAERAH (PAD)	Persenase PNS perangkat daerah yang berkinerja baik Persentase dokumen perencanaan perangkat daerah yang disusun sesuai standar dan tepat waktu Persentase pelaporan perangkat daerah sesuai standar dan tepat waktu Persentase penyampaian laporan aset sesuai standar dan tepat waktu Persentase penyampaian laporan keuangan sesuai standar dan tepat waktu Persentase penyampaian SPM sesuai standar dan tepat waktu Persentase sarana dan prasarana kantor kondisi baik Persentase tertib ketatausahaan kantor	85 Persen 100 Persen 96 Persen 97,78 Persen 100 Persen 95,56 Persen 77 Persen 80 Persen	1,393,700			
5 0 1 1 2.0 08	<b>Penyediaan Jasa Penunjang Urusan Pemerintahan Daerah</b>														<b>141,042,800</b>	<b>125,742,800</b>		<b>240,394,554</b>		

**Perubahan Program dan Kegiatan Perangkat Daerah  
Kabupaten Polewali Mandar  
Tahun 2022**

Unit Organisasi : 5.01.5.05.0.00.05.0000 Badan Penelitian Pengembangan dan Perencanaan  
Sub Unit Organisasi : 5.01.5.05.0.00.05.0000 Badan Penelitian Pengembangan dan Perencanaan

Kode	Urusan/ Bidang Urusan/ Program/ Kegiatan/ Sub Kegiatan	Indikator Kinerja			Rencana Tahun 2022										Catatan Penting	Prakiraan Maju Rencana Tahun 2023				
		Capaian Program	Keluaran Sub Kegiatan	Hasil Kegiatan	Lokasi Output Kegiatan	Target Capaian Kinerja						Pagu Indikatif (Rp.)		Sumber Dana		Target Capaian Kinerja		Kebutuhan Dana/ Pagu Indikatif (Rp.)		
						Program		Keluaran Sub Kegiatan		Hasil Kegiatan		Sebelum	Sesudah			Sebelum	Sesudah		Tolok Ukur	Target
						Sebelum	Sesudah	Sebelum	Sesudah	Sebelum	Sesudah									
5	002001	001	2.001	0	Penyediaan Jasa Surat Menyurat	Persenase PNS perangkat daerah yang berkinerja baik Persentase dokumen perencanaan perangkat daerah yang disusun sesuai standar dan tepat waktu Persentase pelaporan perangkat daerah sesuai standar dan tepat waktu Persentase penyampaian laporan aset sesuai standar dan tepat waktu Persentase penyampaian laporan keuangan sesuai standar dan tepat waktu Persentase penyampaian SPM sesuai standar dan tepat waktu Persentase sarana dan prasarana kantor kondisi baik Persentase tertib ketatausahaan kantor	Jumlah Surat masuk dan keluar yang terkelola	Persentase Tagihan Jasa Penunjang Urusan Perangkat Daerah	Kab. Polewali Mandar, Polewali, Pekkabata	85 Persen 100 Persen 96 Persen 97,78 Persen 100 Persen 95,56 Persen 77 Persen 80 Persen	85 Persen 100 Persen 96 Persen 97,78 Persen 100 Persen 95,56 Persen 77 Persen 80 Persen	1314 Surat	1314 Surat	100 persen 100 persen	52,800,000	37,500,000	PENDAPATAN ASLI DAERAH (PAD)	Persentase PNS perangkat daerah yang berkinerja baik Persentase dokumen perencanaan perangkat daerah yang disusun sesuai standar dan tepat waktu Persentase pelaporan perangkat daerah sesuai standar dan tepat waktu Persentase penyampaian laporan aset sesuai standar dan tepat waktu Persentase penyampaian laporan keuangan sesuai standar dan tepat waktu Persentase penyampaian SPM sesuai standar dan tepat waktu Persentase sarana dan prasarana kantor kondisi baik Persentase tertib ketatausahaan kantor	85 Persen 100 Persen 96 Persen 97,78 Persen 100 Persen 95,56 Persen 77 Persen 80 Persen	47,774,980

**Perubahan Program dan Kegiatan Perangkat Daerah  
Kabupaten Polewali Mandar  
Tahun 2022**

Unit Organisasi : 5.01.5.05.0.00.05.0000 Badan Penelitian Pengembangan dan Perencanaan  
Sub Unit Organisasi : 5.01.5.05.0.00.05.0000 Badan Penelitian Pengembangan dan Perencanaan

Kode	Urusan/ Bidang Urusan/ Program/ Kegiatan/ Sub Kegiatan	Indikator Kinerja			Rencana Tahun 2022										Catatan Penting	Prakiraan Maju Rencana Tahun 2023				
		Capaian Program	Keluaran Sub Kegiatan	Hasil Kegiatan	Lokasi Output Kegiatan	Target Capaian Kinerja						Pagu Indikatif (Rp.)		Sumber Dana		Target Capaian Kinerja		Kebutuhan Dana/ Pagu Indikatif (Rp.)		
						Program		Keluaran Sub Kegiatan		Hasil Kegiatan		Sebelum	Sesudah			Sebelum	Sesudah		Tolok Ukur	Target
						Sebelum	Sesudah	Sebelum	Sesudah	Sebelum	Sesudah									
5	002001182	Penyediaan Jasa Komunikasi, Sumber Daya Air dan Listrik	Persenase PNS perangkat daerah yang berkinerja baik Persentase dokumen perencanaan perangkat daerah yang disusun sesuai standar dan tepat waktu Persentase pelaporan perangkat daerah sesuai standar dan tepat waktu Persentase penyampaian laporan aset sesuai standar dan tepat waktu Persentase penyampaian laporan keuangan sesuai standar dan tepat waktu Persentase penyampaian SPM sesuai standar dan tepat waktu Persentase sarana dan prasarana kantor kondisi baik Persentase tertib ketatausahaan kantor	Jumlah tagihan jasa Komunikasi, Sumber Daya Air dan Listrik yang dibayarkan	Persentase Tagihan Jasa Penunjang Urusan Perangkat Daerah	Kab. Polewali Mandar, Polewali, Pekkabata	85 Persen 100 Persen 96 Persen 97,78 Persen 100 Persen 95,56 Persen 77 Persen 80 Persen	85 Persen 100 Persen 96 Persen 97,78 Persen 100 Persen 95,56 Persen 77 Persen 80 Persen	2 Jenis	2 Jenis	100 persen	100 persen	8,520,000	8,520,000	PENDAPATAN ASLI DAERAH (PAD)	Persenase PNS perangkat daerah yang berkinerja baik Persentase dokumen perencanaan perangkat daerah yang disusun sesuai standar dan tepat waktu Persentase pelaporan perangkat daerah sesuai standar dan tepat waktu Persentase penyampaian laporan aset sesuai standar dan tepat waktu Persentase penyampaian laporan keuangan sesuai standar dan tepat waktu Persentase penyampaian SPM sesuai standar dan tepat waktu Persentase sarana dan prasarana kantor kondisi baik Persentase tertib ketatausahaan kantor	85 Persen 100 Persen 96 Persen 97,78 Persen 100 Persen 95,56 Persen 77 Persen 80 Persen	106,159,574		

**Perubahan Program dan Kegiatan Perangkat Daerah  
Kabupaten Polewali Mandar  
Tahun 2022**

Unit Organisasi : 5.01.5.05.0.00.05.0000 Badan Penelitian Pengembangan dan Perencanaan  
Sub Unit Organisasi : 5.01.5.05.0.00.05.0000 Badan Penelitian Pengembangan dan Perencanaan

Kode	Urusan/ Bidang Urusan/ Program/ Kegiatan/ Sub Kegiatan	Indikator Kinerja			Rencana Tahun 2022										Catatan Penting	Prakiraan Maju Rencana Tahun 2023				
		Capaian Program	Keluaran Sub Kegiatan	Hasil Kegiatan	Lokasi Output Kegiatan	Target Capaian Kinerja						Pagu Indikatif (Rp.)		Sumber Dana		Target Capaian Kinerja		Kebutuhan Dana/ Pagu Indikatif (Rp.)		
						Program		Keluaran Sub Kegiatan		Hasil Kegiatan		Sebelum	Sesudah			Sebelum	Sesudah		Tolok Ukur	Target
						Sebelum	Sesudah	Sebelum	Sesudah	Sebelum	Sesudah									
5 0 1 0 2.0 1 8 0 4	Penyediaan Jasa Pelayanan Umum Kantor	Persenase PNS perangkat daerah yang berkinerja baik Persentase dokumen perencanaan perangkat daerah yang disusun sesuai standar dan tepat waktu Persentase pelaporan perangkat daerah sesuai standar dan tepat waktu Persentase penyampaian laporan aset sesuai standar dan tepat waktu Persentase penyampaian laporan keuangan sesuai standar dan tepat waktu Persentase penyampaian SPM sesuai standar dan tepat waktu Persentase sarana dan prasarana kantor kondisi baik Persentase tertib ketatausahaan kantor	Luas Gedung dan halaman kantor kondisi bersih	Persentase Tagihan Jasa Penunjang Urusan Perangkat Daerah	Kab. Polewali Mandar, Polewali, Pekkabata	85 Persen 100 Persen 96 Persen 97,78 Persen 100 Persen 95,56 Persen 77 Persen 80 Persen	85 Persen 100 Persen 96 Persen 97,78 Persen 100 Persen 95,56 Persen 77 Persen 80 Persen	2625 Meter	2625 Meter	100 persen	100 persen	79,722,800	79,722,800	PENDAPATAN ASLI DAERAH (PAD)	Persenase PNS perangkat daerah yang berkinerja baik Persentase dokumen perencanaan perangkat daerah yang disusun sesuai standar dan tepat waktu Persentase pelaporan perangkat daerah sesuai standar dan tepat waktu Persentase penyampaian laporan aset sesuai standar dan tepat waktu Persentase penyampaian laporan keuangan sesuai standar dan tepat waktu Persentase penyampaian SPM sesuai standar dan tepat waktu Persentase sarana dan prasarana kantor kondisi baik Persentase tertib ketatausahaan kantor	85 Persen 100 Persen 96 Persen 97,78 Persen 100 Persen 95,56 Persen 77 Persen 80 Persen	86,460,000			
5 0 1 0 2.0 1 09	Pemeliharaan Barang Milik Daerah Penunjang Urusan Pemerintahan Daerah											186,694,000	236,694,000			237,287,160				

**Perubahan Program dan Kegiatan Perangkat Daerah  
Kabupaten Polewali Mandar  
Tahun 2022**

Unit Organisasi : 5.01.5.05.0.00.05.0000 Badan Penelitian Pengembangan dan Perencanaan  
Sub Unit Organisasi : 5.01.5.05.0.00.05.0000 Badan Penelitian Pengembangan dan Perencanaan

Kode	Urusan/ Bidang Urusan/ Program/ Kegiatan/ Sub Kegiatan	Indikator Kinerja			Rencana Tahun 2022										Catatan Penting	Prakiraan Maju Rencana Tahun 2023				
		Capaian Program	Keluaran Sub Kegiatan	Hasil Kegiatan	Lokasi Output Kegiatan	Target Capaian Kinerja						Pagu Indikatif (Rp.)		Sumber Dana		Target Capaian Kinerja		Kebutuhan Dana/ Pagu Indikatif (Rp.)		
						Program		Keluaran Sub Kegiatan		Hasil Kegiatan		Sebelum	Sesudah			Sebelum	Sesudah		Tolok Ukur	Target
						Sebelum	Sesudah	Sebelum	Sesudah	Sebelum	Sesudah									
5	0 1 0 1 2.0 0 1	Penyediaan Jasa Pemeliharaan, Biaya Pemeliharaan dan Pajak Kendaraan Perorangan Dinas atau Kendaraan Dinas Jabatan	Persenase PNS perangkat daerah yang berkinerja baik Persentase dokumen perencanaan perangkat daerah yang disusun sesuai standar dan tepat waktu Persentase pelaporan perangkat daerah sesuai standar dan tepat waktu Persentase penyampaian laporan aset sesuai standar dan tepat waktu Persentase penyampaian laporan keuangan sesuai standar dan tepat waktu Persentase penyampaian SPM sesuai standar dan tepat waktu Persentase sarana dan prasarana kantor kondisi baik Persentase tertib ketatausahaan kantor	Jumlah unit Pengadaan Kendaraan Perorangan Dinas atau Kendaraan Dinas Jabatan yang dipelihara	Persentase Pemeliharaan Barang Milik Daerah pada perangkat Daerah	Kab. Polewali Mandar, Polewali, Pekkabata	85 Persen 100 Persen 96 Persen 97,78 Persen 100 Persen 95,56 Persen 77 Persen 80 Persen	85 Persen 100 Persen 96 Persen 97,78 Persen 100 Persen 95,56 Persen 77 Persen 80 Persen	2 Unit	2 Unit	100 persen	100 persen	94,335,600	124,335,600	PENDAPATAN ASLI DAERAH (PAD)	Persenase PNS perangkat daerah yang berkinerja baik Persentase dokumen perencanaan perangkat daerah yang disusun sesuai standar dan tepat waktu Persentase pelaporan perangkat daerah sesuai standar dan tepat waktu Persentase penyampaian laporan aset sesuai standar dan tepat waktu Persentase penyampaian laporan keuangan sesuai standar dan tepat waktu Persentase penyampaian SPM sesuai standar dan tepat waktu Persentase sarana dan prasarana kantor kondisi baik Persentase tertib ketatausahaan kantor	85 Persen 100 Persen 96 Persen 97,78 Persen 100 Persen 95,56 Persen 77 Persen 80 Persen	97,170,920		

**Perubahan Program dan Kegiatan Perangkat Daerah  
Kabupaten Polewali Mandar  
Tahun 2022**

Unit Organisasi : 5.01.5.05.0.00.05.0000 Badan Penelitian Pengembangan dan Perencanaan  
Sub Unit Organisasi : 5.01.5.05.0.00.05.0000 Badan Penelitian Pengembangan dan Perencanaan

Kode	Urusan/ Bidang Urusan/ Program/ Kegiatan/ Sub Kegiatan	Indikator Kinerja			Rencana Tahun 2022										Catatan Penting	Prakiraan Maju Rencana Tahun 2023				
		Capaian Program	Keluaran Sub Kegiatan	Hasil Kegiatan	Lokasi Output Kegiatan	Target Capaian Kinerja						Pagu Indikatif (Rp.)		Sumber Dana		Target Capaian Kinerja		Kebutuhan Dana/ Pagu Indikatif (Rp.)		
						Program		Keluaran Sub Kegiatan		Hasil Kegiatan		Sebelum	Sesudah			Sebelum	Sesudah		Tolok Ukur	Target
						Sebelum	Sesudah	Sebelum	Sesudah	Sebelum	Sesudah									
5 0 1 0 1 2.0 0 9 2	Penyediaan Jasa Pemeliharaan, Biaya Pemeliharaan, Pajak, dan Perizinan Kendaraan Dinas Operasional atau Lapangan	Persenase PNS perangkat daerah yang berkinerja baik Persentase dokumen perencanaan perangkat daerah yang disusun sesuai standar dan tepat waktu Persentase pelaporan perangkat daerah sesuai standar dan tepat waktu Persentase penyampaian laporan aset sesuai standar dan tepat waktu Persentase penyampaian laporan keuangan sesuai standar dan tepat waktu Persentase penyampaian SPM sesuai standar dan tepat waktu Persentase sarana dan prasarana kantor kondisi baik Persentase tertib ketatausahaan kantor	Jumlah unit Pengadaan Kendaraan Dinas Operasional atau Lapangan yang dipelihara	Persentase Pemeliharaan Barang Milik Daerah pada perangkat Daerah	Kab. Polewali Mandar, Polewali, Pekkabata	85 Persen 100 Persen 96 Persen 97,78 Persen 100 Persen 95,56 Persen 77 Persen 80 Persen	85 Persen 100 Persen 96 Persen 97,78 Persen 100 Persen 95,56 Persen 77 Persen 80 Persen	12 Unit	12 Unit	100 persen	100 persen	1,358,400	1,358,400	PENDAPATAN ASLI DAERAH (PAD)	Persenase PNS perangkat daerah yang berkinerja baik Persentase dokumen perencanaan perangkat daerah yang disusun sesuai standar dan tepat waktu Persentase pelaporan perangkat daerah sesuai standar dan tepat waktu Persentase penyampaian laporan aset sesuai standar dan tepat waktu Persentase penyampaian laporan keuangan sesuai standar dan tepat waktu Persentase penyampaian SPM sesuai standar dan tepat waktu Persentase sarana dan prasarana kantor kondisi baik Persentase tertib ketatausahaan kantor	85 Persen 100 Persen 96 Persen 97,78 Persen 100 Persen 95,56 Persen 77 Persen 80 Persen	21,294,240			

**Perubahan Program dan Kegiatan Perangkat Daerah  
Kabupaten Polewali Mandar  
Tahun 2022**

Unit Organisasi : 5.01.5.05.0.00.05.0000 Badan Penelitian Pengembangan dan Perencanaan  
Sub Unit Organisasi : 5.01.5.05.0.00.05.0000 Badan Penelitian Pengembangan dan Perencanaan

Kode	Urusan/ Bidang Urusan/ Program/ Kegiatan/ Sub Kegiatan	Indikator Kinerja			Rencana Tahun 2022										Catatan Penting	Prakiraan Maju Rencana Tahun 2023				
		Capaian Program	Keluaran Sub Kegiatan	Hasil Kegiatan	Lokasi Output Kegiatan	Target Capaian Kinerja						Pagu Indikatif (Rp.)		Sumber Dana		Target Capaian Kinerja		Kebutuhan Dana/ Pagu Indikatif (Rp.)		
						Program		Keluaran Sub Kegiatan		Hasil Kegiatan		Sebelum	Sesudah			Sebelum	Sesudah		Tolok Ukur	Target
						Sebelum	Sesudah	Sebelum	Sesudah	Sebelum	Sesudah									
5002006	Pemeliharaan Peralatan dan Mesin Lainnya	Persenase PNS perangkat daerah yang berkinerja baik Persentase dokumen perencanaan perangkat daerah yang disusun sesuai standar dan tepat waktu Persentase pelaporan perangkat daerah sesuai standar dan tepat waktu Persentase penyampaian laporan aset sesuai standar dan tepat waktu Persentase penyampaian laporan keuangan sesuai standar dan tepat waktu Persentase penyampaian SPM sesuai standar dan tepat waktu Persentase sarana dan prasarana kantor kondisi baik Persentase tertib ketatausahaan kantor	Jumlah Peralatan dan Mesin Lainnya yang dipelihara oleh Perangkat Daerah	Persentase Pemeliharaan Barang Milik Daerah pada perangkat Daerah	Kab. Polewali Mandar, Polewali, Pekkabata	85 Persen 100 Persen 96 Persen 97,78 Persen 100 Persen 95,56 Persen 77 Persen 80 Persen	85 Persen 100 Persen 96 Persen 97,78 Persen 100 Persen 95,56 Persen 77 Persen 80 Persen	3 Jenis	3 Jenis	100 persen	100 persen	26,000,000	26,000,000	PENDAPATAN ASLI DAERAH (PAD)	Persenase PNS perangkat daerah yang berkinerja baik Persentase dokumen perencanaan perangkat daerah yang disusun sesuai standar dan tepat waktu Persentase pelaporan perangkat daerah sesuai standar dan tepat waktu Persentase penyampaian laporan aset sesuai standar dan tepat waktu Persentase penyampaian laporan keuangan sesuai standar dan tepat waktu Persentase penyampaian SPM sesuai standar dan tepat waktu Persentase sarana dan prasarana kantor kondisi baik Persentase tertib ketatausahaan kantor	85 Persen 100 Persen 96 Persen 97,78 Persen 100 Persen 95,56 Persen 77 Persen 80 Persen	23,980,000			



**Perubahan Program dan Kegiatan Perangkat Daerah  
Kabupaten Polewali Mandar  
Tahun 2022**

Unit Organisasi : 5.01.5.05.0.00.05.0000 Badan Penelitian Pengembangan dan Perencanaan  
Sub Unit Organisasi : 5.01.5.05.0.00.05.0000 Badan Penelitian Pengembangan dan Perencanaan

Kode	Urusan/ Bidang Urusan/ Program/ Kegiatan/ Sub Kegiatan	Indikator Kinerja			Rencana Tahun 2022										Catatan Penting	Prakiraan Maju Rencana Tahun 2023									
		Capaian Program	Keluaran Sub Kegiatan	Hasil Kegiatan	Lokasi Output Kegiatan	Target Capaian Kinerja						Pagu Indikatif (Rp.)		Sumber Dana		Target Capaian Kinerja		Kebutuhan Dana/ Pagu Indikatif (Rp.)							
						Program		Keluaran Sub Kegiatan		Hasil Kegiatan		Sebelum	Sesudah			Sebelum	Sesudah		Tolok Ukur	Target					
						Sebelum	Sesudah	Sebelum	Sesudah	Sebelum	Sesudah														
5	002001199	Pemeliharaan/Rehabilitasi Gedung Kantor dan Bangunan Lainnya	Jumlah Gedung Kantor dan Bangunan Lainnya yang mengalami Pemeliharaan/Rehabilitasi	Persentase Pemeliharaan Barang Milik Daerah pada perangkat Daerah	Kab. Polewali Mandar, Polewali, Pekkabata	85 Persen	85 Persen	100 Persen	100 Persen	96 Persen	96 Persen	97,78 Persen	97,78 Persen	100 Persen	100 Persen	95,56 Persen	95,56 Persen	77 Persen	77 Persen	80 Persen	80 Persen	PENDAPATAN ASLI DAERAH (PAD)	Persentase PNS perangkat daerah yang berkinerja baik	85 Persen	94,842,000
		Persentase dokumen perencanaan perangkat daerah yang disusun sesuai standar dan tepat waktu																				Persentase dokumen perencanaan perangkat daerah yang disusun sesuai standar dan tepat waktu	100 Persen		
		Persentase pelaporan perangkat daerah sesuai standar dan tepat waktu																				Persentase pelaporan perangkat daerah sesuai standar dan tepat waktu	100 Persen		
		Persentase penyampaian laporan aset sesuai standar dan tepat waktu																				Persentase penyampaian laporan aset sesuai standar dan tepat waktu	97,78 Persen		
		Persentase penyampaian laporan keuangan sesuai standar dan tepat waktu																				Persentase penyampaian laporan keuangan sesuai standar dan tepat waktu	100 Persen		
		Persentase penyampaian SPM sesuai standar dan tepat waktu																				Persentase penyampaian SPM sesuai standar dan tepat waktu	95,56 Persen		
		Persentase sarana dan prasarana kantor kondisi baik																				Persentase sarana dan prasarana kantor kondisi baik	77 Persen		
		Persentase tertib ketatausahaan kantor																				Persentase tertib ketatausahaan kantor	80 Persen		

**Perubahan Program dan Kegiatan Perangkat Daerah  
Kabupaten Polewali Mandar  
Tahun 2022**

Unit Organisasi : 5.01.5.05.0.00.05.0000 Badan Penelitian Pengembangan dan Perencanaan  
Sub Unit Organisasi : 5.01.5.05.0.00.05.0000 Badan Penelitian Pengembangan dan Perencanaan

Kode	Urusan/ Bidang Urusan/ Program/ Kegiatan/ Sub Kegiatan	Indikator Kinerja			Rencana Tahun 2022										Catatan Penting	Prakiraan Maju Rencana Tahun 2023				
		Capaian Program	Keluaran Sub Kegiatan	Hasil Kegiatan	Lokasi Output Kegiatan	Target Capaian Kinerja						Pagu Indikatif (Rp.)		Sumber Dana		Target Capaian Kinerja		Kebutuhan Dana/ Pagu Indikatif (Rp.)		
						Program		Keluaran Sub Kegiatan		Hasil Kegiatan		Sebelum	Sesudah			Sebelum	Sesudah		Tolok Ukur	Target
						Sebelum	Sesudah	Sebelum	Sesudah	Sebelum	Sesudah									
5 0 1 1 2 0 1 9 0	Pemeliharaan/Rehabilitasi Sarana dan Prasarana Gedung Kantor atau Bangunan Lainnya	Persenase PNS perangkat daerah yang berkinerja baik Persentase dokumen perencanaan perangkat daerah yang disusun sesuai standar dan tepat waktu Persentase pelaporan perangkat daerah sesuai standar dan tepat waktu Persentase penyampaian laporan aset sesuai standar dan tepat waktu Persentase penyampaian laporan keuangan sesuai standar dan tepat waktu Persentase penyampaian SPM sesuai standar dan tepat waktu Persentase sarana dan prasarana kantor kondisi baik Persentase tertib ketatausahaan kantor	Jumlah Gedung Kantor dan Bangunan Lainnya yang mengalami Pemeliharaan/Rehabilitasi	Persentase Pemeliharaan Barang Milik Daerah pada perangkat Daerah	Kab. Polewali Mandar, Polewali, Pekkabata	85 Persen 100 Persen 96 Persen 97,78 Persen 100 Persen 95,56 Persen 77 Persen 80 Persen	85 Persen 100 Persen 96 Persen 97,78 Persen 100 Persen 95,56 Persen 77 Persen 80 Persen	2625 M	2625 M	100 persen	100 persen	0	0	PENDAPATAN ASLI DAERAH (PAD)	Persenase PNS perangkat daerah yang berkinerja baik Persentase dokumen perencanaan perangkat daerah yang disusun sesuai standar dan tepat waktu Persentase pelaporan perangkat daerah sesuai standar dan tepat waktu Persentase penyampaian laporan aset sesuai standar dan tepat waktu Persentase penyampaian laporan keuangan sesuai standar dan tepat waktu Persentase penyampaian SPM sesuai standar dan tepat waktu Persentase sarana dan prasarana kantor kondisi baik Persentase tertib ketatausahaan kantor	85 Persen 100 Persen 96 Persen 97,78 Persen 100 Persen 95,56 Persen 77 Persen 80 Persen	0			
5 0 1 2	<b>PROGRAM PERENCANAAN, PENGENDALIAN DAN EVALUASI PEMBANGUNAN DAERAH</b>											658,765,800	665,770,000			914,835,130				
5 0 1 2 01	<b>Penyusunan Perencanaan dan Pendanaan</b>											434,973,000	441,191,900			616,544,610				

**Perubahan Program dan Kegiatan Perangkat Daerah  
Kabupaten Polewali Mandar  
Tahun 2022**

Unit Organisasi : 5.01.5.05.0.00.05.0000 Badan Penelitian Pengembangan dan Perencanaan  
Sub Unit Organisasi : 5.01.5.05.0.00.05.0000 Badan Penelitian Pengembangan dan Perencanaan

Kode	Urusan/ Bidang Urusan/ Program/ Kegiatan/ Sub Kegiatan	Indikator Kinerja			Rencana Tahun 2022										Catatan Penting	Prakiraan Maju Rencana Tahun 2023				
		Capaian Program	Keluaran Sub Kegiatan	Hasil Kegiatan	Lokasi Output Kegiatan	Target Capaian Kinerja						Pagu Indikatif (Rp.)		Sumber Dana		Target Capaian Kinerja		Kebutuhan Dana/ Pagu Indikatif (Rp.)		
						Program		Keluaran Sub Kegiatan		Hasil Kegiatan		Sebelum	Sesudah			Sebelum	Sesudah		Tolok Ukur	Target
						Sebelum	Sesudah	Sebelum	Sesudah	Sebelum	Sesudah									
500211	Analisis Kondisi Daerah, Permasalahan, dan Isu Strategis Pembangunan Daerah	Persentase dokumen perencanaan pembangunan daerah yang ditetapkan sesuai standar dan tepat waktu Persentase keselarasan program antara RPJMD dengan RKPD Persentase konsistensi kegiatan antara RKPD dengan APBD Persentase rata-rata capaian program perencanaan pembangunan daerah	jumlah dokumen hasil analisis kondisi daerah, permasalahan, dan isu strategis pembangunan daerah	Jumlah dokumen perencanaan dan pendanaan yang tersusun	Kab. Polewali Mandar, Polewali, Pekkabata	100 Persen 100 Persen 100 Persen 100 Persen	100 Persen 100 Persen 100 Persen 100 Persen	1 dokumen	1 dokumen	2 Dokumen	2 Dokumen	0	0	Dana Transfer Umum-Dana Alokasi Umum	Persentase dokumen perencanaan pembangunan daerah yang ditetapkan sesuai standar dan tepat waktu Persentase keselarasan program antara RPJMD dengan RKPD Persentase konsistensi kegiatan antara RKPD dengan APBD Persentase rata-rata capaian program perencanaan pembangunan daerah	100 Persen 100 Persen 100 Persen	22,360,580			
500212	Koordinasi Penelaahan Dokumen Perencanaan Pembangunan Daerah dengan Dokumen Kebijakan Lainnya	Persentase dokumen perencanaan pembangunan daerah yang ditetapkan sesuai standar dan tepat waktu Persentase keselarasan program antara RPJMD dengan RKPD Persentase konsistensi kegiatan antara RKPD dengan APBD Persentase rata-rata capaian program perencanaan pembangunan daerah	Jumlah dokumen hasil penelaahan perencanaan pembangunan daerah dengan dokumen kebijakan lainnya	Jumlah dokumen perencanaan dan pendanaan yang tersusun	Kab. Polewali Mandar, Semua Kecamatan, Semua Kelurahan	100 Persen 100 Persen 100 Persen 100 Persen	100 Persen 100 Persen 100 Persen 100 Persen	1 dokumen	1 dokumen	2 Dokumen	2 Dokumen	0	0	Dana Transfer Umum-Dana Alokasi Umum	Persentase dokumen perencanaan pembangunan daerah yang ditetapkan sesuai standar dan tepat waktu Persentase keselarasan program antara RPJMD dengan RKPD Persentase konsistensi kegiatan antara RKPD dengan APBD Persentase rata-rata capaian program perencanaan pembangunan daerah	100 Persen 100 Persen 100 Persen	19,060,470			

**Perubahan Program dan Kegiatan Perangkat Daerah  
Kabupaten Polewali Mandar  
Tahun 2022**

Unit Organisasi : 5.01.5.05.0.00.05.0000 Badan Penelitian Pengembangan dan Perencanaan  
Sub Unit Organisasi : 5.01.5.05.0.00.05.0000 Badan Penelitian Pengembangan dan Perencanaan

Kode	Urusan/ Bidang Urusan/ Program/ Kegiatan/ Sub Kegiatan	Indikator Kinerja			Rencana Tahun 2022								Catatan Penting	Prakiraan Maju Rencana Tahun 2023				
		Capaian Program	Keluaran Sub Kegiatan	Hasil Kegiatan	Lokasi Output Kegiatan	Target Capaian Kinerja				Pagu Indikatif (Rp.)		Sumber Dana		Target Capaian Kinerja		Kebutuhan Dana/ Pagu Indikatif (Rp.)		
						Program		Keluaran Sub Kegiatan		Hasil Kegiatan				Sebelum	Sesudah		Tolok Ukur	Target
						Sebelum	Sesudah	Sebelum	Sesudah	Sebelum	Sesudah							
500213	Pelaksanaan Konsultasi Publik	Persentase dokumen perencanaan pembangunan daerah yang ditetapkan sesuai standar dan tepat waktu Persentase keselarasan program antara RPJMD dengan RKPD Persentase konsistensi kegiatan antara RKPD dengan APBD Persentase rata-rata capaian program perencanaan pembangunan daerah	Jumlah laporan hasil konsultasi publik	Jumlah dokumen perencanaan dan pendanaan yang tersusun	Kab. Polewali Mandar, Semua Kecamatan, Semua Kelurahan	100 Persen 100 Persen 100 Persen 100 Persen	100 Persen 100 Persen 100 Persen 100 Persen	1 Laporan	1 Laporan	2 Dokumen	2 Dokumen	13,236,300	8,836,300	Dana Transfer Umum-Dana Alokasi Umum	Persentase dokumen perencanaan pembangunan daerah yang ditetapkan sesuai standar dan tepat waktu Persentase keselarasan program antara RPJMD dengan RKPD Persentase konsistensi kegiatan antara RKPD dengan APBD Persentase rata-rata capaian program perencanaan pembangunan daerah	100 Persen 100 Persen 100 Persen	29,739,160	
500214	Koordinasi Pelaksanaan Forum SKPD/Lintas SKPD	Persentase dokumen perencanaan pembangunan daerah yang ditetapkan sesuai standar dan tepat waktu Persentase keselarasan program antara RPJMD dengan RKPD Persentase konsistensi kegiatan antara RKPD dengan APBD Persentase rata-rata capaian program perencanaan pembangunan daerah	Jumlah laporan hasil forum perangkat daerah/lintas perangkat daerah	Jumlah dokumen perencanaan dan pendanaan yang tersusun	Kab. Polewali Mandar, Semua Kecamatan, Semua Kelurahan	100 Persen 100 Persen 100 Persen 100 Persen	100 Persen 100 Persen 100 Persen 100 Persen	1 Laporan	1 Laporan	2 Dokumen	2 Dokumen	15,423,000	11,423,000	Dana Transfer Umum-Dana Alokasi Umum	Persentase dokumen perencanaan pembangunan daerah yang ditetapkan sesuai standar dan tepat waktu Persentase keselarasan program antara RPJMD dengan RKPD Persentase konsistensi kegiatan antara RKPD dengan APBD Persentase rata-rata capaian program perencanaan pembangunan daerah	100 Persen 100 Persen 100 Persen	34,217,150	

**Perubahan Program dan Kegiatan Perangkat Daerah  
Kabupaten Polewali Mandar  
Tahun 2022**

Unit Organisasi : 5.01.5.05.0.00.05.0000 Badan Penelitian Pengembangan dan Perencanaan  
Sub Unit Organisasi : 5.01.5.05.0.00.05.0000 Badan Penelitian Pengembangan dan Perencanaan

Kode	Urusan/ Bidang Urusan/ Program/ Kegiatan/ Sub Kegiatan	Indikator Kinerja			Rencana Tahun 2022										Catatan Penting	Prakiraan Maju Rencana Tahun 2023				
		Capaian Program	Keluaran Sub Kegiatan	Hasil Kegiatan	Lokasi Output Kegiatan	Target Capaian Kinerja						Pagu Indikatif (Rp.)		Sumber Dana		Target Capaian Kinerja		Kebutuhan Dana/ Pagu Indikatif (Rp.)		
						Program		Keluaran Sub Kegiatan		Hasil Kegiatan		Sebelum	Sesudah			Sebelum	Sesudah		Tolok Ukur	Target
						Sebelum	Sesudah	Sebelum	Sesudah	Sebelum	Sesudah									
500215	Pelaksanaan Musrenbang Kabupaten/Kota	Persentase dokumen perencanaan pembangunan daerah yang ditetapkan sesuai standar dan tepat waktu Persentase keselarasan program antara RPJMD dengan RKPD Persentase konsistensi kegiatan antara RKPD dengan APBD Persentase rata-rata capaian program perencanaan pembangunan daerah	Jumlah laporan hasil pelaksanaan Musrenbang	Jumlah dokumen perencanaan dan pendanaan yang tersusun	Kab. Polewali Mandar, Semua Kecamatan, Semua Kelurahan	100 Persen 100 Persen 100 Persen 100 Persen	100 Persen 100 Persen 100 Persen 100 Persen	1 Laporan	1 Laporan	2 Dokumen	2 Dokumen	30,306,800	30,032,300	Dana Transfer Umum-Dana Alokasi Umum	Persentase dokumen perencanaan pembangunan daerah yang ditetapkan sesuai standar dan tepat waktu Persentase keselarasan program antara RPJMD dengan RKPD Persentase konsistensi kegiatan antara RKPD dengan APBD Persentase rata-rata capaian program perencanaan pembangunan daerah	100 Persen 100 Persen 100 Persen	44,495,550			
500216	Penyiapan Bahan Koordinasi Musrenbang Kecamatan	Persentase dokumen perencanaan pembangunan daerah yang ditetapkan sesuai standar dan tepat waktu Persentase keselarasan program antara RPJMD dengan RKPD Persentase konsistensi kegiatan antara RKPD dengan APBD Persentase rata-rata capaian program perencanaan pembangunan daerah	Jumlah bahan koordinasi Musrenbang Kecamatan	Jumlah dokumen perencanaan dan pendanaan yang tersusun	Kab. Polewali Mandar, Polewali, Pekkabata	100 Persen 100 Persen 100 Persen 100 Persen	100 Persen 100 Persen 100 Persen 100 Persen	1 Laporan	1 Laporan	2 Dokumen	2 Dokumen	61,165,900	61,165,900	Dana Transfer Umum-Dana Alokasi Umum	Persentase dokumen perencanaan pembangunan daerah yang ditetapkan sesuai standar dan tepat waktu Persentase keselarasan program antara RPJMD dengan RKPD Persentase konsistensi kegiatan antara RKPD dengan APBD Persentase rata-rata capaian program perencanaan pembangunan daerah	100 Persen 100 Persen 100 Persen	39,967,950			

**Perubahan Program dan Kegiatan Perangkat Daerah  
Kabupaten Polewali Mandar  
Tahun 2022**

Unit Organisasi : 5.01.5.05.0.00.05.0000 Badan Penelitian Pengembangan dan Perencanaan  
Sub Unit Organisasi : 5.01.5.05.0.00.05.0000 Badan Penelitian Pengembangan dan Perencanaan

Kode	Urusan/ Bidang Urusan/ Program/ Kegiatan/ Sub Kegiatan	Indikator Kinerja			Rencana Tahun 2022								Catatan Penting	Prakiraan Maju Rencana Tahun 2023				
		Capaian Program	Keluaran Sub Kegiatan	Hasil Kegiatan	Lokasi Output Kegiatan	Target Capaian Kinerja				Pagu Indikatif (Rp.)		Sumber Dana		Target Capaian Kinerja		Kebutuhan Dana/ Pagu Indikatif (Rp.)		
						Program		Keluaran Sub Kegiatan		Hasil Kegiatan				Sebelum	Sesudah		Tolok Ukur	Target
						Sebelum	Sesudah	Sebelum	Sesudah	Sebelum	Sesudah							
5002017	Koordinasi Penyusunan dan Penetapan Dokumen Perencanaan Pembangunan Daerah Kabupaten/Kota	Persentase dokumen perencanaan pembangunan daerah yang ditetapkan sesuai standar dan tepat waktu Persentase keselarasan program antara RPJMD dengan RKPd Persentase konsistensi kegiatan antara RKPd dengan APBD Persentase rata-rata capaian program perencanaan pembangunan daerah	Jumlah dokumen perencanaan pembangunan daerah yang tersusun	Jumlah dokumen perencanaan dan pendanaan yang tersusun	Kab. Polewali Mandar, Semua Kecamatan, Semua Kelurahan	100 Persen 100 Persen 100 Persen 100 Persen	100 Persen 100 Persen 100 Persen 100 Persen	2 Dokumen	2 Dokumen	2 Dokumen	2 Dokumen	314,841,000	329,734,400	Dana Transfer Umum-Dana Alokasi Umum	Persentase dokumen perencanaan pembangunan daerah yang ditetapkan sesuai standar dan tepat waktu Persentase keselarasan program antara RPJMD dengan RKPd Persentase konsistensi kegiatan antara RKPd dengan APBD Persentase rata-rata capaian program perencanaan pembangunan daerah	100 Persen 100 Persen 100 Persen	426,703,750	
501202	<b>Analisis Data dan Informasi Pemerintahan Daerah Bidang Perencanaan Pembangunan Daerah</b>											<b>99,438,200</b>	<b>112,788,700</b>	<b>175,686,390</b>				
5012021	Analisis Data dan Informasi Perencanaan Pembangunan Daerah	Persentase dokumen perencanaan pembangunan daerah yang ditetapkan sesuai standar dan tepat waktu Persentase keselarasan program antara RPJMD dengan RKPd Persentase konsistensi kegiatan antara RKPd dengan APBD Persentase rata-rata capaian program perencanaan pembangunan daerah	Jumlah laporan hasil analisis data dan informasi perencanaan pembangunan daerah	Jumlah laporan hasil analisis data dan informasi pemerintah daerah bidang perencanaan pembangunan daerah	Kab. Polewali Mandar, Semua Kecamatan, Semua Kelurahan	100 Persen 100 Persen 100 Persen 100 Persen	100 Persen 100 Persen 100 Persen 100 Persen	1 Laporan	1 Laporan	2 Laporan	2 Laporan	85,015,200	100,917,000	Dana Transfer Umum-Dana Alokasi Umum	Persentase dokumen perencanaan pembangunan daerah yang ditetapkan sesuai standar dan tepat waktu Persentase keselarasan program antara RPJMD dengan RKPd Persentase konsistensi kegiatan antara RKPd dengan APBD Persentase rata-rata capaian program perencanaan pembangunan daerah	100 Persen 100 Persen 100 Persen	130,180,380	

**Perubahan Program dan Kegiatan Perangkat Daerah  
Kabupaten Polewali Mandar  
Tahun 2022**

Unit Organisasi : 5.01.5.05.0.00.05.0000 Badan Penelitian Pengembangan dan Perencanaan  
Sub Unit Organisasi : 5.01.5.05.0.00.05.0000 Badan Penelitian Pengembangan dan Perencanaan

Kode	Urusan/ Bidang Urusan/ Program/ Kegiatan/ Sub Kegiatan	Indikator Kinerja			Rencana Tahun 2022								Catatan Penting	Prakiraan Maju Rencana Tahun 2023				
		Capaian Program	Keluaran Sub Kegiatan	Hasil Kegiatan	Lokasi Output Kegiatan	Target Capaian Kinerja				Pagu Indikatif (Rp.)		Sumber Dana		Target Capaian Kinerja		Kebutuhan Dana/ Pagu Indikatif (Rp.)		
						Program		Keluaran Sub Kegiatan		Hasil Kegiatan				Sebelum	Sesudah		Tolok Ukur	Target
						Sebelum	Sesudah	Sebelum	Sesudah	Sebelum	Sesudah							
500202	Pembinaan dan Pemanfaatan Data dan Informasi Perencanaan Pembangunan SKPD	Persentase dokumen perencanaan pembangunan daerah yang ditetapkan sesuai standar dan tepat waktu Persentase keselarasan program antara RPJMD dengan RKPD Persentase konsistensi kegiatan antara RKPD dengan APBD Persentase rata-rata capaian program perencanaan pembangunan daerah	Jumlah laporan hasil pembinaan dan pemanfaatan data dan informasi perencanaan pembangunan perangkat daerah	Jumlah laporan hasil analisis data dan informasi pemerintah daerah bidang perencanaan pembangunan daerah	Kab. Polewali Mandar, Semua Kecamatan, Semua Kelurahan	100 Persen 100 Persen 100 Persen 100 Persen	100 Persen 100 Persen 100 Persen 100 Persen	1 Laporan	1 Laporan	2 Laporan	2 Laporan	14,423,000	11,871,700	Dana Transfer Umum-Dana Alokasi Umum	Persentase dokumen perencanaan pembangunan daerah yang ditetapkan sesuai standar dan tepat waktu Persentase keselarasan program antara RPJMD dengan RKPD Persentase konsistensi kegiatan antara RKPD dengan APBD Persentase rata-rata capaian program perencanaan pembangunan daerah	100 Persen 100 Persen 100 Persen	45,506,010	
501203	<b>Pengendalian, Evaluasi dan Pelaporan Bidang Perencanaan Pembangunan Daerah</b>											<b>124,354,600</b>	<b>111,789,400</b>				<b>122,604,130</b>	
501203	Koordinasi Pengendalian Perencanaan dan Pelaksanaan Pembangunan Daerah di Kabupaten/Kota	Persentase dokumen perencanaan pembangunan daerah yang ditetapkan sesuai standar dan tepat waktu Persentase keselarasan program antara RPJMD dengan RKPD Persentase konsistensi kegiatan antara RKPD dengan APBD Persentase rata-rata capaian program perencanaan pembangunan daerah	Jumlah laporan hasil evaluasi RKPD Jumlah laporan hasil evaluasi RPJMD	Jumlah laporan hasil pengendalian, evaluasi dan pelaporan bidang perencanaan pembangunan	Kab. Polewali Mandar, Semua Kecamatan, Semua Kelurahan	100 Persen 100 Persen 100 Persen	100 Persen 100 Persen 100 Persen	1 Laporan 1 Laporan	1 Laporan 1 Laporan	6 Laporan	6 Laporan	26,725,500	21,725,500	Dana Transfer Umum-Dana Alokasi Umum	Persentase dokumen perencanaan pembangunan daerah yang ditetapkan sesuai standar dan tepat waktu Persentase keselarasan program antara RPJMD dengan RKPD Persentase konsistensi kegiatan antara RKPD dengan APBD Persentase rata-rata capaian program perencanaan pembangunan daerah	100 Persen 100 Persen 100 Persen	35,974,290	

**Perubahan Program dan Kegiatan Perangkat Daerah  
Kabupaten Polewali Mandar  
Tahun 2022**

Unit Organisasi : 5.01.5.05.0.00.05.0000 Badan Penelitian Pengembangan dan Perencanaan  
Sub Unit Organisasi : 5.01.5.05.0.00.05.0000 Badan Penelitian Pengembangan dan Perencanaan

Kode	Urusan/ Bidang Urusan/ Program/ Kegiatan/ Sub Kegiatan	Indikator Kinerja			Rencana Tahun 2022										Catatan Penting	Prakiraan Maju Rencana Tahun 2023				
		Capaian Program	Keluaran Sub Kegiatan	Hasil Kegiatan	Lokasi Output Kegiatan	Target Capaian Kinerja						Pagu Indikatif (Rp.)		Sumber Dana		Target Capaian Kinerja		Kebutuhan Dana/ Pagu Indikatif (Rp.)		
						Program		Keluaran Sub Kegiatan		Hasil Kegiatan		Sebelum	Sesudah			Sebelum	Sesudah		Tolok Ukur	Target
						Sebelum	Sesudah	Sebelum	Sesudah	Sebelum	Sesudah									
5 0 1 2 3 3	Monitoring, Evaluasi dan Penyusunan Laporan Berkala Pelaksanaan Pembangunan Daerah	Persentase dokumen perencanaan pembangunan daerah yang ditetapkan sesuai standar dan tepat waktu  Persentase keselarasan program antara RPJMD dengan RKPD  Persentase konsistensi kegiatan antara RKPD dengan APBD  Persentase rata- rata capaian program perencanaan pembangunan daerah	Jumlah laporan hasil monitoring dan evaluasi pembangunan daerah	Jumlah laporan hasil pengendalian, evaluasi dan pelaporan bidang perencanaan pembangunan	Kab. Polewali Mandar, Semua Kecamatan, Semua Kelurahan	100 Persen 100 Persen 100 Persen 100 Persen	100 Persen 100 Persen 100 Persen 100 Persen	4 Laporan	4 Laporan	6 Laporan	6 Laporan	97,629,100	90,063,900	Dana Transfer Umum-Dana Alokasi Umum	Persentase dokumen perencanaan pembangunan daerah yang ditetapkan sesuai standar dan tepat waktu  Persentase keselarasan program antara RPJMD dengan RKPD  Persentase konsistensi kegiatan antara RKPD dengan APBD  Persentase rata-rata capaian program perencanaan pembangunan daerah	100 Persen 100 Persen 100 Persen 100 Persen	86,629,840			
5 0 1 3	<b>PROGRAM KOORDINASI DAN SINKRONISASI PERENCANAAN PEMBANGUNAN DAERAH</b>										<b>1,007,031,100</b>	<b>1,046,390,900</b>		<b>1,567,781,820</b>						
5 0 1 3 01	<b>Koordinasi Perencanaan Bidang Pemerintahan dan Pembangunan Manusia</b>										<b>426,577,700</b>	<b>461,225,300</b>		<b>414,497,820</b>						



**Perubahan Program dan Kegiatan Perangkat Daerah  
Kabupaten Polewali Mandar  
Tahun 2022**

Unit Organisasi : 5.01.5.05.0.00.05.0000 Badan Penelitian Pengembangan dan Perencanaan  
Sub Unit Organisasi : 5.01.5.05.0.00.05.0000 Badan Penelitian Pengembangan dan Perencanaan

Kode	Urusan/ Bidang Urusan/ Program/ Kegiatan/ Sub Kegiatan	Indikator Kinerja			Rencana Tahun 2022										Catatan Penting	Prakiraan Maju Rencana Tahun 2023				
		Capaian Program	Keluaran Sub Kegiatan	Hasil Kegiatan	Lokasi Output Kegiatan	Target Capaian Kinerja						Pagu Indikatif (Rp.)		Sumber Dana		Target Capaian Kinerja		Kebutuhan Dana/ Pagu Indikatif (Rp.)		
						Program		Keluaran Sub Kegiatan		Hasil Kegiatan		Sebelum	Sesudah			Sebelum	Sesudah		Tolok Ukur	Target
						Sebelum	Sesudah	Sebelum	Sesudah	Sebelum	Sesudah									
5001312	Asistensi Penyusunan Dokumen Perencanaan Pembangunan Perangkat Daerah Bidang Pemerintahan	Persentase dokumen perencanaan sektoral bidang Infrastruktur dan pengembangan wilayah, Bidang Ekonomi dan Bidang Sosial Budaya yang ditetapkan sesuai standar Persentase keselarasan program/kegiatan OPD pada Bidang Infrastruktur dan pengembangan wilayah, Bidang ekonomi, Bidang Sosial Budaya antara : - RPJMD dengan RENSTRA dan - RKPd dengan RENJA Persentase Konsistensi kegiatan OPD antara RENJA dengan RKA pada Bidang Infrastruktur dan pengembangan wilayah, Bidang ekonomi dan Bidang Sosial Budaya Persentase rata-rata capaian program perencanaan sektoral pada Bidang Infrastruktur dan pengembangan wilayah, Bidang ekonomi dan Bidang Sosial Budaya	Jumlah laporan asistensi perencanaan sektoral Bidang Pemerintahan, Hukum, pemberdayaan Masyarakat dan Keagamaan	Jumlah Keselarasan program/kegiatan OPD pada bidang pemerintahan dan pembangunan manusia antara RPJMD dengan RENSTRA, RKPd dengan RENJA: Jumlah Konsistensi Kegiatan OPD antara RENJA dengan RKA : Jumlah capaian program perencanaan sektoral pada bidang Pemerintahan dan Pembangunan Manusia	Kab. Polewali Mandar, Semua Kecamatan, Semua Kelurahan	100 Persen	100 Persen	100 Persen	100 Persen	1 Laporan	1 Laporan	50 program	50 program	15,339,700	6,589,700	Dana Transfer Umum-Dana Alokasi Umum Dana Transfer Khusus - Dana Alokasi Khusus Non Fisik	Persentase dokumen perencanaan sektoral bidang Infrastruktur dan pengembangan wilayah, Bidang Ekonomi dan Bidang Sosial Budaya yang ditetapkan sesuai standar Persentase keselarasan program/kegiatan OPD pada Bidang Infrastruktur dan pengembangan wilayah, Bidang ekonomi, Bidang Sosial Budaya antara : - RPJMD dengan RENSTRA dan - RKPd dengan RENJA Persentase Konsistensi kegiatan OPD antara RENJA dengan RKA pada Bidang Infrastruktur dan pengembangan wilayah, Bidang ekonomi dan Bidang Sosial Budaya Persentase rata-rata capaian program perencanaan sektoral pada Bidang Infrastruktur dan pengembangan wilayah, Bidang ekonomi dan Bidang Sosial Budaya	100 Persen 100 Persen 100 Persen	11,916,520	

**Perubahan Program dan Kegiatan Perangkat Daerah  
Kabupaten Polewali Mandar  
Tahun 2022**

Unit Organisasi : 5.01.5.05.0.00.05.0000 Badan Penelitian Pengembangan dan Perencanaan  
Sub Unit Organisasi : 5.01.5.05.0.00.05.0000 Badan Penelitian Pengembangan dan Perencanaan

Kode	Urusan/ Bidang Urusan/ Program/ Kegiatan/ Sub Kegiatan	Indikator Kinerja			Rencana Tahun 2022										Catatan Penting	Prakiraan Maju Rencana Tahun 2023				
		Capaian Program	Keluaran Sub Kegiatan	Hasil Kegiatan	Lokasi Output Kegiatan	Target Capaian Kinerja						Pagu Indikatif (Rp.)		Sumber Dana		Target Capaian Kinerja		Kebutuhan Dana/ Pagu Indikatif (Rp.)		
						Program		Keluaran Sub Kegiatan		Hasil Kegiatan		Sebelum	Sesudah			Sebelum	Sesudah		Tolok Ukur	Target
						Sebelum	Sesudah	Sebelum	Sesudah	Sebelum	Sesudah									
5001313	Pelaksanaan Monitoring dan Evaluasi Penyusunan Dokumen Perencanaan Pembangunan Perangkat Daerah Bidang Pemerintahan	Persentase dokumen perencanaan sektoral bidang Infrastruktur dan pengembangan wilayah, Bidang Ekonomi dan Bidang Sosial Budaya yang ditetapkan sesuai standar	Jumlah laporan hasil monitoring dan evaluasi Bidang Pemerintahan, Hukum, Pemberdayaan Masyarakat dan Keagamaan	Jumlah Keselarasan program/kegiatan OPD pada bidang pemerintahan dan pembangunan manusia antara RPJMD dengan RENSTRA, RKPd dengan RENJA: Jumlah Konsistensi Kegiatan OPD antara RENJA dengan RKA : Jumlah capaian program perencanaan sektoral pada bidang Pemerintahan dan Pembangunan Manusia	Kab. Polewali Mandar, Semua Kecamatan, Semua Kelurahan	100 Persen	100 Persen	100 Persen	100 Persen	4 Laporan	4 Laporan	50 program	50 program	11,273,900	11,273,900	Dana Transfer Umum-Dana Alokasi Umum	Persentase keselarasan program/kegiatan OPD pada Bidang Infrastruktur dan pengembangan wilayah, Bidang ekonomi, Bidang Sosial Budaya antara : - RPJMD dengan RENSTRA dan - RKPd dengan RENJA	100 Persen 100 Persen 100 Persen	24,416,920	
		Persentase rata-rata capaian program perencanaan sektoral pada Bidang Infrastruktur dan pengembangan wilayah, Bidang ekonomi dan Bidang Sosial Budaya															Persentase rata-rata capaian program perencanaan sektoral pada Bidang Infrastruktur dan pengembangan wilayah, Bidang ekonomi dan Bidang Sosial Budaya			

**Perubahan Program dan Kegiatan Perangkat Daerah  
Kabupaten Polewali Mandar  
Tahun 2022**

Unit Organisasi : 5.01.5.05.0.00.05.0000 Badan Penelitian Pengembangan dan Perencanaan  
Sub Unit Organisasi : 5.01.5.05.0.00.05.0000 Badan Penelitian Pengembangan dan Perencanaan

Kode	Urusan/ Bidang Urusan/ Program/ Kegiatan/ Sub Kegiatan	Indikator Kinerja			Rencana Tahun 2022										Catatan Penting	Prakiraan Maju Rencana Tahun 2023				
		Capaian Program	Keluaran Sub Kegiatan	Hasil Kegiatan	Lokasi Output Kegiatan	Target Capaian Kinerja						Pagu Indikatif (Rp.)		Sumber Dana		Target Capaian Kinerja		Kebutuhan Dana/ Pagu Indikatif (Rp.)		
						Program		Keluaran Sub Kegiatan		Hasil Kegiatan		Sebelum	Sesudah			Sebelum	Sesudah		Tolok Ukur	Target
						Sebelum	Sesudah	Sebelum	Sesudah	Sebelum	Sesudah									
500200314	Koordinasi Pelaksanaan Sinergitas dan Harmonisasi Perencanaan Pembangunan Daerah Bidang Pemerintahan	Persentase dokumen perencanaan sektoral bidang Infrastruktur dan pengembangan wilayah, Bidang Ekonomi dan Bidang Sosial Budaya yang ditetapkan sesuai standar Persentase keselarasan program/kegiatan OPD pada Bidang Infrastruktur dan pengembangan wilayah, Bidang ekonomi, Bidang Sosial Budaya antara : - RPJMD dengan RENSTRA dan - RKPd dengan RENJA Persentase Konsistensi kegiatan OPD antara RENJA dengan RKA pada Bidang Infrastruktur dan pengembangan wilayah, Bidang ekonomi dan Bidang Sosial Budaya Persentase rata-rata capaian program perencanaan sektoral pada Bidang Infrastruktur dan pengembangan wilayah, Bidang ekonomi dan Bidang Sosial Budaya	Jumlah laporan hasil koordinasi perencanaan sektoral Bidang Pemerintahan, Hukum, Pemberdayaan Masyarakat dan keagamaan	Jumlah Keselarasan program/kegiatan OPD pada bidang pemerintahan dan pembangunan manusia antara RPJMD dengan RENSTRA, RKPd dengan RENJA: Jumlah Konsistensi Kegiatan OPD antara RENJA dengan RKA : Jumlah capaian program perencanaan sektoral pada bidang Pemerintahan dan Pembangunan Manusia	Kab. Polewali Mandar, Semua Kecamatan, Semua Kelurahan	100 Persen	100 Persen	100 Persen	100 Persen	1 Laporan	1 Laporan	50 program	50 program	81,862,100	81,862,100	Dana Transfer Umum-Dana Alokasi Umum	Persentase dokumen perencanaan sektoral bidang Infrastruktur dan pengembangan wilayah, Bidang Ekonomi dan Bidang Sosial Budaya yang ditetapkan sesuai standar Persentase keselarasan program/kegiatan OPD pada Bidang Infrastruktur dan pengembangan wilayah, Bidang ekonomi, Bidang Sosial Budaya antara : - RPJMD dengan RENSTRA dan - RKPd dengan RENJA Persentase Konsistensi kegiatan OPD antara RENJA dengan RKA pada Bidang Infrastruktur dan pengembangan wilayah, Bidang ekonomi dan Bidang Sosial Budaya Persentase rata-rata capaian program perencanaan sektoral pada Bidang Infrastruktur dan pengembangan wilayah, Bidang ekonomi dan Bidang Sosial Budaya	100 Persen 100 Persen 100 Persen	115,929,220	

**Perubahan Program dan Kegiatan Perangkat Daerah  
Kabupaten Polewali Mandar  
Tahun 2022**

Unit Organisasi : 5.01.5.05.0.00.05.0000 Badan Penelitian Pengembangan dan Perencanaan  
Sub Unit Organisasi : 5.01.5.05.0.00.05.0000 Badan Penelitian Pengembangan dan Perencanaan

Kode	Urusan/ Bidang Urusan/ Program/ Kegiatan/ Sub Kegiatan	Indikator Kinerja			Rencana Tahun 2022										Catatan Penting	Prakiraan Maju Rencana Tahun 2023				
		Capaian Program	Keluaran Sub Kegiatan	Hasil Kegiatan	Lokasi Output Kegiatan	Target Capaian Kinerja						Pagu Indikatif (Rp.)		Sumber Dana		Target Capaian Kinerja		Kebutuhan Dana/ Pagu Indikatif (Rp.)		
						Program		Keluaran Sub Kegiatan		Hasil Kegiatan		Sebelum	Sesudah			Sebelum	Sesudah		Tolok Ukur	Target
						Sebelum	Sesudah	Sebelum	Sesudah	Sebelum	Sesudah									
50020316	Asistensi Penyusunan Dokumen Perencanaan Pembangunan Perangkat Daerah Bidang Pembangunan Manusia	Persentase dokumen perencanaan sektoral bidang Infrastruktur dan pengembangan wilayah, Bidang Ekonomi dan Bidang Sosial Budaya yang ditetapkan sesuai standar  Persentase keselarasan program/kegiatan OPD pada Bidang Infrastruktur dan pengembangan wilayah, Bidang ekonomi, Bidang Sosial Budaya antara : - RPJMD dengan RENSTRA dan - RKPd dengan RENJA  Persentase konsistensi kegiatan OPD antara RENJA dengan RKA pada Bidang Infrastruktur dan pengembangan wilayah, Bidang ekonomi dan Bidang Sosial Budaya  Persentase rata-rata capaian program perencanaan sektoral pada Bidang Infrastruktur dan pengembangan wilayah, Bidang ekonomi dan Bidang Sosial Budaya	Jumlah laporan hasil asistensi Perencanaan Sektoral Bidang Kesehatan, KB dan Kependudukan  Jumlah laporan hasil asistensi perencanaan sektoral bidang pendidikan, kebudayaan, pemuda dan olahraga	Jumlah Keselarasan program/kegiatan OPD pada bidang pemerintahan dan pembangunan manusia antara RPJMD dengan RENSTRA, RKPd dengan RENJA: Jumlah Konsistensi Kegiatan OPD antara RENJA dengan RKA : Jumlah capaian program perencanaan sektoral pada bidang Pemerintahan dan Pembangunan Manusia	Kab. Polewali Mandar, Semua Kecamatan, Semua Kelurahan	100 Persen	100 Persen	1 Laporan	1 Laporan	50 program	50 program	12,862,600	8,662,600	Dana Transfer Umum-Dana Alokasi Umum	Persentase dokumen perencanaan sektoral bidang Infrastruktur dan pengembangan wilayah, Bidang Ekonomi dan Bidang Sosial Budaya yang ditetapkan sesuai standar  Persentase keselarasan program/kegiatan OPD pada Bidang Infrastruktur dan pengembangan wilayah, Bidang ekonomi, Bidang Sosial Budaya antara : - RPJMD dengan RENSTRA dan - RKPd dengan RENJA  Persentase konsistensi kegiatan OPD antara RENJA dengan RKA pada Bidang Infrastruktur dan pengembangan wilayah, Bidang ekonomi dan Bidang Sosial Budaya  Persentase rata-rata capaian program perencanaan sektoral pada Bidang Infrastruktur dan pengembangan wilayah, Bidang ekonomi dan Bidang Sosial Budaya	100 Persen 100 Persen 100 Persen	12,939,520			

**Perubahan Program dan Kegiatan Perangkat Daerah  
Kabupaten Polewali Mandar  
Tahun 2022**

Unit Organisasi : 5.01.5.05.0.00.05.0000 Badan Penelitian Pengembangan dan Perencanaan  
Sub Unit Organisasi : 5.01.5.05.0.00.05.0000 Badan Penelitian Pengembangan dan Perencanaan

Kode	Urusan/ Bidang Urusan/ Program/ Kegiatan/ Sub Kegiatan	Indikator Kinerja			Rencana Tahun 2022										Catatan Penting	Prakiraan Maju Rencana Tahun 2023				
		Capaian Program	Keluaran Sub Kegiatan	Hasil Kegiatan	Lokasi Output Kegiatan	Target Capaian Kinerja						Pagu Indikatif (Rp.)		Sumber Dana		Target Capaian Kinerja		Kebutuhan Dana/ Pagu Indikatif (Rp.)		
						Program		Keluaran Sub Kegiatan		Hasil Kegiatan		Sebelum	Sesudah			Sebelum	Sesudah		Tolok Ukur	Target
						Sebelum	Sesudah	Sebelum	Sesudah	Sebelum	Sesudah									
501317	Pelaksanaan Monitoring dan Evaluasi Penyusunan Dokumen Perencanaan Perangkat Daerah Bidang Pembangunan Manusia	Persentase dokumen perencanaan sektoral bidang Infrastruktur dan pengembangan wilayah, Bidang Ekonomi dan Bidang Sosial Budaya yang ditetapkan sesuai standar Persentase keselarasan program/kegiatan OPD pada Bidang Infrastruktur dan pengembangan wilayah, Bidang ekonomi, Bidang Sosial Budaya antara : - RPJMD dengan RENSTRA dan - RKPd dengan RENJA Jumlah laporan hasil monitoring dan evaluasi bidang kesehatan, KB dan kependudukan Jumlah laporan hasil monitoring dan evaluasi bidang pendidikan, kebudayaan, pemuda dan olahraga Persentase rata-rata capaian program perencanaan sektoral pada Bidang Infrastruktur dan pengembangan wilayah, Bidang ekonomi dan Bidang Sosial Budaya	Jumlah laporan hasil monitoring dan evaluasi bidang kesehatan, KB dan kependudukan Jumlah laporan hasil monitoring dan evaluasi bidang pendidikan, kebudayaan, pemuda dan olahraga	Jumlah Keselarasan program/kegiatan OPD pada bidang pemerintahan dan pembangunan manusia antara RPJMD dengan RENSTRA, RKPd dengan RENJA: Jumlah Konsistensi Kegiatan OPD antara RENJA dengan RKA : Jumlah capaian program perencanaan sektoral pada bidang Pemerintahan dan Pembangunan Manusia	Kab. Polewali Mandar, Semua Kecamatan, Semua Kelurahan	100 Persen	100 Persen	4 Laporan	4 Laporan	50 program	50 program	25,306,900	21,446,900	Dana Transfer Umum-Dana Alokasi Umum	Persentase dokumen perencanaan sektoral bidang Infrastruktur dan pengembangan wilayah, Bidang Ekonomi dan Bidang Sosial Budaya yang ditetapkan sesuai standar Persentase keselarasan program/kegiatan OPD pada Bidang Infrastruktur dan pengembangan wilayah, Bidang ekonomi, Bidang Sosial Budaya antara : - RPJMD dengan RENSTRA dan - RKPd dengan RENJA Persentase Konsistensi kegiatan OPD antara RENJA dengan RKA pada Bidang Infrastruktur dan pengembangan wilayah, Bidang ekonomi dan Bidang Sosial Budaya Persentase rata-rata capaian program perencanaan sektoral pada Bidang Infrastruktur dan pengembangan wilayah, Bidang ekonomi dan Bidang Sosial Budaya	100 Persen 100 Persen 100 Persen	52,291,800			

**Perubahan Program dan Kegiatan Perangkat Daerah  
Kabupaten Polewali Mandar  
Tahun 2022**

Unit Organisasi : 5.01.5.05.0.00.05.0000 Badan Penelitian Pengembangan dan Perencanaan  
Sub Unit Organisasi : 5.01.5.05.0.00.05.0000 Badan Penelitian Pengembangan dan Perencanaan

Kode	Urusan/ Bidang Urusan/ Program/ Kegiatan/ Sub Kegiatan	Indikator Kinerja			Rencana Tahun 2022										Catatan Penting	Prakiraan Maju Rencana Tahun 2023				
		Capaian Program	Keluaran Sub Kegiatan	Hasil Kegiatan	Lokasi Output Kegiatan	Target Capaian Kinerja						Pagu Indikatif (Rp.)		Sumber Dana		Target Capaian Kinerja		Kebutuhan Dana/ Pagu Indikatif (Rp.)		
						Program		Keluaran Sub Kegiatan		Hasil Kegiatan		Sebelum	Sesudah			Sebelum	Sesudah		Tolok Ukur	Target
						Sebelum	Sesudah	Sebelum	Sesudah	Sebelum	Sesudah									
5 0 1 3 1 8	Koordinasi Pelaksanaan Sinergitas dan Harmonisasi Perencanaan Pembangunan Daerah Bidang Pembangunan Manusia	Persentase dokumen perencanaan sektoral bidang Infrastruktur dan pengembangan wilayah, Bidang Ekonomi dan Bidang Sosial Budaya yang ditetapkan sesuai standar Persentase keselarasan program/kegiatan OPD pada Bidang Infrastruktur dan pengembangan wilayah, Bidang ekonomi, Bidang Sosial Budaya antara : - RPJMD dengan RENSTRA dan - RKPd dengan RENJA Persentase Konsistensi Kegiatan OPD antara RENJA dengan RKA pada Bidang Infrastruktur dan pengembangan wilayah, Bidang ekonomi dan Bidang Sosial Budaya Persentase rata-rata capaian program perencanaan sektoral pada Bidang Infrastruktur dan pengembangan wilayah, Bidang ekonomi dan Bidang Sosial Budaya	Jumlah Dokumen Grand Desain Pembangunan Kependudukan Jumlah laporan hasil koordinasi perencanaan sektoral bidang kesehatan, KB dan kependudukan Jumlah laporan hasil koordinasi perencanaan sektoral bidang pendidikan, kebudayaan, pemuda dan olahraga	Jumlah Keselarasan program/kegiatan OPD pada bidang pemerintahan dan pembangunan manusia antara RPJMD dengan RENSTRA, RKPd dengan RENJA: Jumlah Konsistensi Kegiatan OPD antara RENJA dengan RKA : Jumlah capaian program perencanaan sektoral pada bidang Pemerintahan dan Pembangunan Manusia	Kab. Polewali Mandar, Semua Kecamatan, Semua Kelurahan	100 Persen 100 Persen 100 Persen 100 Persen	100 Persen 100 Persen 100 Persen 100 Persen	0 Dokumen 1 Laporan 1 Laporan	0 Dokumen 1 Laporan 1 Laporan	50 program 50 program	50 program 50 program	279,932,500	331,390,100	Dana Transfer Umum-Dana Alokasi Umum Dana Transfer Khusus - Dana Alokasi Khusus Non Fisik	Persentase dokumen perencanaan sektoral bidang Infrastruktur dan pengembangan wilayah, Bidang Ekonomi dan Bidang Sosial Budaya yang ditetapkan sesuai standar Persentase keselarasan program/kegiatan OPD pada Bidang Infrastruktur dan pengembangan wilayah, Bidang ekonomi, Bidang Sosial Budaya antara : - RPJMD dengan RENSTRA dan - RKPd dengan RENJA Persentase Konsistensi kegiatan OPD antara RENJA dengan RKA pada Bidang Infrastruktur dan pengembangan wilayah, Bidang ekonomi dan Bidang Sosial Budaya Persentase rata-rata capaian program perencanaan sektoral pada Bidang Infrastruktur dan pengembangan wilayah, Bidang ekonomi dan Bidang Sosial Budaya	100 Persen 100 Persen 100 Persen	197,003,840			
5 0 1 3 02	<b>Koordinasi Perencanaan Bidang Perekonomian dan SDA (Sumber Daya Alam)</b>											<b>259,578,900</b>	<b>277,412,500</b>	<b>441,457,170</b>						

**Perubahan Program dan Kegiatan Perangkat Daerah  
Kabupaten Polewali Mandar  
Tahun 2022**

Unit Organisasi : 5.01.5.05.0.00.05.0000 Badan Penelitian Pengembangan dan Perencanaan  
Sub Unit Organisasi : 5.01.5.05.0.00.05.0000 Badan Penelitian Pengembangan dan Perencanaan

Kode	Urusan/ Bidang Urusan/ Program/ Kegiatan/ Sub Kegiatan	Indikator Kinerja			Rencana Tahun 2022										Catatan Penting	Prakiraan Maju Rencana Tahun 2023					
		Capaian Program	Keluaran Sub Kegiatan	Hasil Kegiatan	Lokasi Output Kegiatan	Target Capaian Kinerja						Pagu Indikatif (Rp.)		Sumber Dana		Target Capaian Kinerja		Kebutuhan Dana/ Pagu Indikatif (Rp.)			
						Program		Keluaran Sub Kegiatan		Hasil Kegiatan		Sebelum	Sesudah			Sebelum	Sesudah		Tolok Ukur	Target	
						Sebelum	Sesudah	Sebelum	Sesudah	Sebelum	Sesudah										
5 0 1 0 3 2 0 2	Asistensi Penyusunan Dokumen Perencanaan Pembangunan Perangkat Daerah Bidang Perekonomian	Persentase dokumen perencanaan sektoral bidang Infrastruktur dan pengembangan wilayah, Bidang Ekonomi dan Bidang Sosial Budaya yang ditetapkan sesuai standar Persentase keselarasan program/kegiatan OPD pada Bidang Infrastruktur dan pengembangan wilayah, Bidang ekonomi, Bidang Sosial Budaya antara : - RPJMD dengan RENSTRA dan - RKPd dengan RENJA Persentase Konsistensi kegiatan OPD antara RENJA dengan RKA pada Bidang Infrastruktur dan pengembangan wilayah, Bidang ekonomi dan Bidang Sosial Budaya Persentase rata-rata capaian program perencanaan sektoral pada Bidang Infrastruktur dan pengembangan wilayah, Bidang ekonomi dan Bidang Sosial Budaya	Jumlah laporan hasil asistensi perencanaan sektoral bidang pendapatan, penanaman Modal, perizinan dan kepariwisataa Jumlah laporan hasil asistensi perencanaan sektoral bidang perindustrian, perdagangan, koperasi UMKM, tenaga kerja, transmigrasi dan ESDM	Jumlah Keselarasan program/kegiatan OPD pada bidang Perekonomian dan SDA antara RPJMD dengan RENSTRA, RKPd dengan RENJA: Jumlah Konsistensi Kegiatan OPD antara RENJA dengan RKA pada Bidang Perekonomian dan SDA: Jumlah capaian program perencanaan sektoral pada bidang Perekonomian dan SDA	Kab. Polewali Mandar, Semua Kecamatan, Semua Kelurahan	100 Persen	100 Persen	100 Persen	100 Persen	1 laporan	1 laporan	1 laporan	1 laporan	30 program	30 program	10,118,000	10,118,000	Dana Transfer Umum-Dana Alokasi Umum	Persentase dokumen perencanaan sektoral bidang Infrastruktur dan pengembangan wilayah, Bidang Ekonomi dan Bidang Sosial Budaya yang ditetapkan sesuai standar Persentase keselarasan program/kegiatan OPD pada Bidang Infrastruktur dan pengembangan wilayah, Bidang ekonomi, Bidang Sosial Budaya antara : - RPJMD dengan RENSTRA dan - RKPd dengan RENJA Persentase Konsistensi kegiatan OPD antara RENJA dengan RKA pada Bidang Infrastruktur dan pengembangan wilayah, Bidang ekonomi dan Bidang Sosial Budaya Persentase rata-rata capaian program perencanaan sektoral pada Bidang Infrastruktur dan pengembangan wilayah, Bidang ekonomi dan Bidang Sosial Budaya	100 Persen 100 Persen 100 Persen	16,829,560

**Perubahan Program dan Kegiatan Perangkat Daerah  
Kabupaten Polewali Mandar  
Tahun 2022**

Unit Organisasi : 5.01.5.05.0.00.05.0000 Badan Penelitian Pengembangan dan Perencanaan  
Sub Unit Organisasi : 5.01.5.05.0.00.05.0000 Badan Penelitian Pengembangan dan Perencanaan

Kode	Urusan/ Bidang Urusan/ Program/ Kegiatan/ Sub Kegiatan	Indikator Kinerja			Rencana Tahun 2022										Catatan Penting	Prakiraan Maju Rencana Tahun 2023				
		Capaian Program	Keluaran Sub Kegiatan	Hasil Kegiatan	Lokasi Output Kegiatan	Target Capaian Kinerja						Pagu Indikatif (Rp.)		Sumber Dana		Target Capaian Kinerja		Kebutuhan Dana/ Pagu Indikatif (Rp.)		
						Program		Keluaran Sub Kegiatan		Hasil Kegiatan		Sebelum	Sesudah			Sebelum	Sesudah		Tolok Ukur	Target
						Sebelum	Sesudah	Sebelum	Sesudah	Sebelum	Sesudah									
50013203	Pelaksanaan Monitoring dan Evaluasi Penyusunan Dokumen Perencanaan Pembangunan Perangkat Daerah Bidang Perekonomian	Persentase dokumen perencanaan sektoral bidang Infrastruktur dan pengembangan wilayah, Bidang Ekonomi dan Bidang Sosial Budaya yang ditetapkan sesuai standar Persentase keselarasan program/kegiatan OPD pada Bidang Infrastruktur dan pengembangan wilayah, Bidang ekonomi, Bidang Sosial Budaya antara : - RPJMD dengan RENSTRA dan - RKPd dengan RENJA Persentase konsistensi kegiatan OPD antara RENJA dengan RKA pada Bidang Infrastruktur dan pengembangan wilayah, Bidang ekonomi dan Bidang Sosial Budaya Persentase rata-rata capaian program perencanaan sektoral pada Bidang Infrastruktur dan pengembangan wilayah, Bidang ekonomi dan Bidang Sosial Budaya	Jumlah laporan hasil monitoring dan evaluasi bidang pendapatan, penanaman modal, perizinan dan kepariwisataan Jumlah laporan hasil monitoring dan evaluasi bidang perindustrian, perdagangan, koperasi, UMKM, tenaga kerja, transmigrasi dan ESDM	Jumlah Keselarasan program/kegiatan OPD pada bidang Perekonomian dan SDA antara RPJMD dengan RENSTRA, RKPd dengan RENJA: Jumlah Konsistensi Kegiatan OPD antara RENJA dengan RKA pada Bidang Perekonomian dan SDA: Jumlah capaian program perencanaan sektoral pada bidang Perekonomian dan SDA	Kab. Polewali Mandar, Semua Kecamatan, Semua Kelurahan	100 Persen	100 Persen	4 laporan	4 laporan	30 program	30 program	22,120,500	18,715,500	Dana Transfer Umum-Dana Alokasi Umum	100 Persen	100 Persen	100 Persen	57,170,300		



**Perubahan Program dan Kegiatan Perangkat Daerah  
Kabupaten Polewali Mandar  
Tahun 2022**

Unit Organisasi : 5.01.5.05.0.00.05.0000 Badan Penelitian Pengembangan dan Perencanaan  
Sub Unit Organisasi : 5.01.5.05.0.00.05.0000 Badan Penelitian Pengembangan dan Perencanaan

Kode	Urusan/ Bidang Urusan/ Program/ Kegiatan/ Sub Kegiatan	Indikator Kinerja			Rencana Tahun 2022										Catatan Penting	Prakiraan Maju Rencana Tahun 2023					
		Capaian Program	Keluaran Sub Kegiatan	Hasil Kegiatan	Lokasi Output Kegiatan	Target Capaian Kinerja						Pagu Indikatif (Rp.)		Sumber Dana		Target Capaian Kinerja		Kebutuhan Dana/ Pagu Indikatif (Rp.)			
						Program		Keluaran Sub Kegiatan		Hasil Kegiatan		Sebelum	Sesudah			Sebelum	Sesudah		Tolok Ukur	Target	
						Sebelum	Sesudah	Sebelum	Sesudah	Sebelum	Sesudah										
5001324	Koordinasi Pelaksanaan Sinergitas dan Harmonisasi Perencanaan Pembangunan Daerah Bidang Perekonomian	Persentase dokumen perencanaan sektoral bidang Infrastruktur dan pengembangan wilayah, Bidang Ekonomi dan Bidang Sosial Budaya yang ditetapkan sesuai standar Persentase keselarasan program/kegiatan OPD pada Bidang Infrastruktur dan pengembangan wilayah, Bidang ekonomi, Bidang Sosial Budaya antara : - RPJMD dengan RENSTRA dan - RKPd dengan RENJA Persentase konsistensi kegiatan OPD antara RENJA dengan RKA pada Bidang Infrastruktur dan pengembangan wilayah, Bidang ekonomi dan Bidang Sosial Budaya Persentase rata-rata capaian program perencanaan sektoral pada Bidang Infrastruktur dan pengembangan wilayah, Bidang ekonomi dan Bidang Sosial Budaya	Jumlah Laporan Hasil Koordinasi Perencanaan Sektoral Bidang Pendapatan, Penanaman Modal, Perizinan dan Kepariwisata Jumlah laporan hasil koordinasi perencanaan sektoral bidang perindustrian, perdagangan, koperasi UMKM, tenaga kerja, transmigrasi dan ESDM	Jumlah Keselarasan program/kegiatan OPD pada bidang Perekonomian dan SDA antara RPJMD dengan RENSTRA, RKPd dengan RENJA: Jumlah Konsistensi Kegiatan OPD antara RENJA dengan RKA pada Bidang Perekonomian dan SDA: Jumlah capaian program perencanaan sektoral pada bidang Perekonomian dan SDA	Kab. Polewali Mandar, Semua Kecamatan, Semua Kelurahan	100 Persen	100 Persen	100 Persen	100 Persen	1 Laporan	1 Laporan	1 Laporan	1 Laporan	30 program	30 program	144,554,300	165,180,200	Dana Transfer Umum-Dana Alokasi Umum	Persentase dokumen perencanaan sektoral bidang Infrastruktur dan pengembangan wilayah, Bidang Ekonomi dan Bidang Sosial Budaya yang ditetapkan sesuai standar Persentase keselarasan program/kegiatan OPD pada Bidang Infrastruktur dan pengembangan wilayah, Bidang ekonomi, Bidang Sosial Budaya antara : - RPJMD dengan RENSTRA dan - RKPd dengan RENJA Persentase konsistensi kegiatan OPD antara RENJA dengan RKA pada Bidang Infrastruktur dan pengembangan wilayah, Bidang ekonomi dan Bidang Sosial Budaya Persentase rata-rata capaian program perencanaan sektoral pada Bidang Infrastruktur dan pengembangan wilayah, Bidang ekonomi dan Bidang Sosial Budaya	100 Persen 100 Persen 100 Persen	201,505,920

**Perubahan Program dan Kegiatan Perangkat Daerah  
Kabupaten Polewali Mandar  
Tahun 2022**

Unit Organisasi : 5.01.5.05.0.00.05.0000 Badan Penelitian Pengembangan dan Perencanaan  
Sub Unit Organisasi : 5.01.5.05.0.00.05.0000 Badan Penelitian Pengembangan dan Perencanaan

Kode	Urusan/ Bidang Urusan/ Program/ Kegiatan/ Sub Kegiatan	Indikator Kinerja			Rencana Tahun 2022										Catatan Penting	Prakiraan Maju Rencana Tahun 2023				
		Capaian Program	Keluaran Sub Kegiatan	Hasil Kegiatan	Lokasi Output Kegiatan	Target Capaian Kinerja						Pagu Indikatif (Rp.)		Sumber Dana		Target Capaian Kinerja		Kebutuhan Dana/ Pagu Indikatif (Rp.)		
						Program		Keluaran Sub Kegiatan		Hasil Kegiatan		Sebelum	Sesudah			Sebelum	Sesudah		Tolok Ukur	Target
						Sebelum	Sesudah	Sebelum	Sesudah	Sebelum	Sesudah									
501326	Asistensi Penyusunan Dokumen Perencanaan Pembangunan Perangkat Daerah Bidang SDA	Persentase dokumen perencanaan sektoral bidang Infrastruktur dan pengembangan wilayah, Bidang Ekonomi dan Bidang Sosial Budaya yang ditetapkan sesuai standar Persentase keselarasan program/kegiatan OPD pada Bidang Infrastruktur dan pengembangan wilayah, Bidang ekonomi, Bidang Sosial Budaya antara : - RPJMD dengan RENSTRA dan - RKPd dengan RENJA Persentase konsistensi kegiatan OPD antara RENJA dengan RKA pada Bidang Infrastruktur dan pengembangan wilayah, Bidang ekonomi dan Bidang Sosial Budaya Persentase rata-rata capaian program perencanaan sektoral pada Bidang Infrastruktur dan pengembangan wilayah, Bidang ekonomi dan Bidang Sosial Budaya	Jumlah laporan hasil asistensi perencanaan sektoral bidang pertanian pangan kelautan dan perikanan	Jumlah Keselarasan program/kegiatan OPD pada bidang Perekonomian dan SDA antara RPJMD dengan RENSTRA, RKPd dengan RENJA: Jumlah Konsistensi Kegiatan OPD antara RENJA dengan RKA pada Bidang Perekonomian dan SDA: Jumlah capaian program perencanaan sektoral pada bidang Perekonomian dan SDA	Kab. Polewali Mandar, Semua Kecamatan, Semua Kelurahan	100 Persen	100 Persen	100 Persen	100 Persen	1 laporan	1 laporan	30 program	30 program	7,000,000	7,000,000	Dana Transfer Umum-Dana Alokasi Umum	Persentase dokumen perencanaan sektoral bidang Infrastruktur dan pengembangan wilayah, Bidang Ekonomi dan Bidang Sosial Budaya yang ditetapkan sesuai standar Persentase keselarasan program/kegiatan OPD pada Bidang Infrastruktur dan pengembangan wilayah, Bidang ekonomi, Bidang Sosial Budaya antara : - RPJMD dengan RENSTRA dan - RKPd dengan RENJA Persentase konsistensi kegiatan OPD antara RENJA dengan RKA pada Bidang Infrastruktur dan pengembangan wilayah, Bidang ekonomi dan Bidang Sosial Budaya Persentase rata-rata capaian program perencanaan sektoral pada Bidang Infrastruktur dan pengembangan wilayah, Bidang ekonomi dan Bidang Sosial Budaya	100 Persen 100 Persen 100 Persen	8,470,000	

**Perubahan Program dan Kegiatan Perangkat Daerah  
Kabupaten Polewali Mandar  
Tahun 2022**

Unit Organisasi : 5.01.5.05.0.00.05.0000 Badan Penelitian Pengembangan dan Perencanaan  
Sub Unit Organisasi : 5.01.5.05.0.00.05.0000 Badan Penelitian Pengembangan dan Perencanaan

Kode	Urusan/ Bidang Urusan/ Program/ Kegiatan/ Sub Kegiatan	Indikator Kinerja			Rencana Tahun 2022										Catatan Penting	Prakiraan Maju Rencana Tahun 2023				
		Capaian Program	Keluaran Sub Kegiatan	Hasil Kegiatan	Lokasi Output Kegiatan	Target Capaian Kinerja						Pagu Indikatif (Rp.)		Sumber Dana		Target Capaian Kinerja		Kebutuhan Dana/ Pagu Indikatif (Rp.)		
						Program		Keluaran Sub Kegiatan		Hasil Kegiatan		Sebelum	Sesudah			Sebelum	Sesudah		Tolok Ukur	Target
						Sebelum	Sesudah	Sebelum	Sesudah	Sebelum	Sesudah									
501327	Pelaksanaan Monitoring dan Evaluasi Penyusunan Dokumen Perencanaan Pembangunan Perangkat Daerah Bidang SDA	Persentase dokumen perencanaan sektoral bidang Infrastruktur dan pengembangan wilayah, Bidang Ekonomi dan Bidang Sosial Budaya yang ditetapkan sesuai standar Persentase keselarasan program/kegiatan OPD pada Bidang Infrastruktur dan pengembangan wilayah, Bidang ekonomi, Bidang Sosial Budaya antara : - RPJMD dengan RENSTRA dan - RKPD dengan RENJA Persentase Konsistensi kegiatan OPD antara RENJA dengan RKA pada Bidang Infrastruktur dan pengembangan wilayah, Bidang ekonomi dan Bidang Sosial Budaya Persentase rata-rata capaian program perencanaan sektoral pada Bidang Infrastruktur dan pengembangan wilayah, Bidang ekonomi dan Bidang Sosial Budaya	Jumlah Laporan Hasil Monitoring dan Evaluasi Perencanaan Sektoral Bidang, Pertanian, Pangan, Kelautan dan Perikanan	Jumlah Keselarasan program/kegiatan OPD pada bidang Perekonomian dan SDA antara RPJMD dengan RENSTRA, RKPD dengan RENJA: Jumlah Konsistensi Kegiatan OPD antara RENJA dengan RKA pada Bidang Perekonomian dan SDA: Jumlah capaian program perencanaan sektoral pada bidang Perekonomian dan SDA	Kab. Polewali Mandar, Semua Kecamatan, Semua Kelurahan	100 Persen	100 Persen	100 Persen	100 Persen	4 laporan	4 laporan	30 program	30 program	8,677,300	6,927,300	Dana Transfer Umum-Dana Alokasi Umum	Persentase dokumen perencanaan sektoral bidang Infrastruktur dan pengembangan wilayah, Bidang Ekonomi dan Bidang Sosial Budaya yang ditetapkan sesuai standar Persentase keselarasan program/kegiatan OPD pada Bidang Infrastruktur dan pengembangan wilayah, Bidang ekonomi, Bidang Sosial Budaya antara : - RPJMD dengan RENSTRA dan - RKPD dengan RENJA Persentase Konsistensi kegiatan OPD antara RENJA dengan RKA pada Bidang Infrastruktur dan pengembangan wilayah, Bidang ekonomi dan Bidang Sosial Budaya Persentase rata-rata capaian program perencanaan sektoral pada Bidang Infrastruktur dan pengembangan wilayah, Bidang ekonomi dan Bidang Sosial Budaya	100 Persen 100 Persen 100 Persen	27,339,290	

**Perubahan Program dan Kegiatan Perangkat Daerah  
Kabupaten Polewali Mandar  
Tahun 2022**

Unit Organisasi : 5.01.5.05.0.00.05.0000 Badan Penelitian Pengembangan dan Perencanaan  
Sub Unit Organisasi : 5.01.5.05.0.00.05.0000 Badan Penelitian Pengembangan dan Perencanaan

Kode	Urusan/ Bidang Urusan/ Program/ Kegiatan/ Sub Kegiatan	Indikator Kinerja			Rencana Tahun 2022										Catatan Penting	Prakiraan Maju Rencana Tahun 2023				
		Capaian Program	Keluaran Sub Kegiatan	Hasil Kegiatan	Lokasi Output Kegiatan	Target Capaian Kinerja						Pagu Indikatif (Rp.)		Sumber Dana		Target Capaian Kinerja		Kebutuhan Dana/ Pagu Indikatif (Rp.)		
						Program		Keluaran Sub Kegiatan		Hasil Kegiatan		Sebelum	Sesudah			Sebelum	Sesudah		Tolok Ukur	Target
						Sebelum	Sesudah	Sebelum	Sesudah	Sebelum	Sesudah									
5 0 1 3 2 8	Koordinasi Pelaksanaan Sinergitas dan Harmonisasi Perencanaan Pembangunan Daerah Bidang SDA	Persentase dokumen perencanaan sektoral bidang Infrastruktur dan pengembangan wilayah, Bidang Ekonomi dan Bidang Sosial Budaya yang ditetapkan sesuai standar Persentase keselarasan program/kegiatan OPD pada Bidang Infrastruktur dan pengembangan wilayah, Bidang ekonomi, Bidang Sosial Budaya antara : - RPJMD dengan RENSTRA dan - RKPd dengan RENJA Persentase Konsistensi kegiatan OPD antara RENJA dengan RKA pada Bidang Infrastruktur dan pengembangan wilayah, Bidang ekonomi dan Bidang Sosial Budaya Persentase rata-rata capaian program perencanaan sektoral pada Bidang Infrastruktur dan pengembangan wilayah, Bidang ekonomi dan Bidang Sosial Budaya	Jumlah laporan hasil koordinasi perencanaan sektoral bidang Pertanian Pangan Kelautan dan Perikanan	Jumlah Keselarasan program/kegiatan OPD pada bidang Perekonomian dan SDA antara RPJMD dengan RENSTRA, RKPd dengan RENJA: Jumlah Konsistensi Kegiatan OPD antara RENJA dengan RKA pada Bidang Perekonomian dan SDA: Jumlah capaian program perencanaan sektoral pada bidang Perekonomian dan SDA	Kab. Polewali Mandar, Semua Kecamatan, Semua Kelurahan	100 Persen	100 Persen	100 Persen	100 Persen	1 Laporan	1 Laporan	30 program	30 program	67,108,800	69,471,500	Dana Transfer Umum-Dana Alokasi Umum	Persentase dokumen perencanaan sektoral bidang Infrastruktur dan pengembangan wilayah, Bidang Ekonomi dan Bidang Sosial Budaya yang ditetapkan sesuai standar Persentase keselarasan program/kegiatan OPD pada Bidang Infrastruktur dan pengembangan wilayah, Bidang ekonomi, Bidang Sosial Budaya antara : - RPJMD dengan RENSTRA dan - RKPd dengan RENJA Persentase Konsistensi kegiatan OPD antara RENJA dengan RKA pada Bidang Infrastruktur dan pengembangan wilayah, Bidang ekonomi dan Bidang Sosial Budaya Persentase rata-rata capaian program perencanaan sektoral pada Bidang Infrastruktur dan pengembangan wilayah, Bidang ekonomi dan Bidang Sosial Budaya	100 Persen 100 Persen 100 Persen	130,142,100	
5 0 1 3 03	<b>Koordinasi Perencanaan Bidang Infrastruktur dan Kewilayahan</b>													<b>320,874,500</b>	<b>307,753,100</b>			<b>711,826,830</b>		

**Perubahan Program dan Kegiatan Perangkat Daerah  
Kabupaten Polewali Mandar  
Tahun 2022**

Unit Organisasi : 5.01.5.05.0.00.05.0000 Badan Penelitian Pengembangan dan Perencanaan  
Sub Unit Organisasi : 5.01.5.05.0.00.05.0000 Badan Penelitian Pengembangan dan Perencanaan

Kode	Urusan/ Bidang Urusan/ Program/ Kegiatan/ Sub Kegiatan	Indikator Kinerja			Rencana Tahun 2022										Catatan Penting	Prakiraan Maju Rencana Tahun 2023					
		Capaian Program	Keluaran Sub Kegiatan	Hasil Kegiatan	Lokasi Output Kegiatan	Target Capaian Kinerja						Pagu Indikatif (Rp.)		Sumber Dana		Target Capaian Kinerja		Kebutuhan Dana/ Pagu Indikatif (Rp.)			
						Program		Keluaran Sub Kegiatan		Hasil Kegiatan		Sebelum	Sesudah			Sebelum	Sesudah		Tolok Ukur	Target	
						Sebelum	Sesudah	Sebelum	Sesudah	Sebelum	Sesudah										
5001332	Asistensi Penyusunan Dokumen Perencanaan Pembangunan Perangkat Daerah Bidang Infrastruktur	Persentase dokumen perencanaan sektoral bidang Infrastruktur dan pengembangan wilayah, Bidang Ekonomi dan Bidang Sosial Budaya yang ditetapkan sesuai standar Persentase keselarasan program/kegiatan OPD pada Bidang Infrastruktur dan pengembangan wilayah, Bidang ekonomi, Bidang Sosial Budaya antara : - RPJMD dengan RENSTRA dan - RKPD dengan RENJA Persentase konsistensi kegiatan OPD antara RENJA dengan RKA pada Bidang Infrastruktur dan pengembangan wilayah, Bidang ekonomi dan Bidang Sosial Budaya Persentase rata-rata capaian program perencanaan sektoral pada Bidang Infrastruktur dan pengembangan wilayah, Bidang ekonomi dan Bidang Sosial Budaya	Jumlah laporan asistensi perencanaan sektoral bidang kebinamargaan dan perhubungan Jumlah laporan asistensi perencanaan sektoral bidang sumber daya air dan lingkungan hidup	Jumlah Keselarasan program OPD pada bidang Infrastruktur dan pengembangan wilayah antara:RPJMD dengan RENSTRA; Jumlah Konsistensi kegiatan OPD antara RENJA dengan RKA ; Jumlah capaian program perencanaan sektoral pada bidang Infrastruktur dan pengembangan wilayah	Kab. Polewali Mandar, Semua Kecamatan, Semua Kelurahan	100 Persen	100 Persen	100 Persen	100 Persen	1 Laporan	1 Laporan	1 Laporan	1 Laporan	22 program	22 program	10,118,200	10,118,200	Dana Transfer Umum-Dana Alokasi Umum	Persentase dokumen perencanaan sektoral bidang Infrastruktur dan pengembangan wilayah, Bidang Ekonomi dan Bidang Sosial Budaya yang ditetapkan sesuai standar Persentase keselarasan program/kegiatan OPD pada Bidang Infrastruktur dan pengembangan wilayah, Bidang ekonomi, Bidang Sosial Budaya antara : - RPJMD dengan RENSTRA dan - RKPD dengan RENJA Persentase konsistensi kegiatan OPD antara RENJA dengan RKA pada Bidang Infrastruktur dan pengembangan wilayah, Bidang ekonomi dan Bidang Sosial Budaya Persentase rata-rata capaian program perencanaan sektoral pada Bidang Infrastruktur dan pengembangan wilayah, Bidang ekonomi dan Bidang Sosial Budaya	100 Persen 100 Persen 100 Persen	25,879,700

**Perubahan Program dan Kegiatan Perangkat Daerah  
Kabupaten Polewali Mandar  
Tahun 2022**

Unit Organisasi : 5.01.5.05.0.00.05.0000 Badan Penelitian Pengembangan dan Perencanaan  
Sub Unit Organisasi : 5.01.5.05.0.00.05.0000 Badan Penelitian Pengembangan dan Perencanaan

Kode	Urusan/ Bidang Urusan/ Program/ Kegiatan/ Sub Kegiatan	Indikator Kinerja			Rencana Tahun 2022										Catatan Penting	Prakiraan Maju Rencana Tahun 2023						
		Capaian Program	Keluaran Sub Kegiatan	Hasil Kegiatan	Lokasi Output Kegiatan	Target Capaian Kinerja						Pagu Indikatif (Rp.)		Sumber Dana		Target Capaian Kinerja		Kebutuhan Dana/ Pagu Indikatif (Rp.)				
						Program		Keluaran Sub Kegiatan		Hasil Kegiatan		Sebelum	Sesudah			Sebelum	Sesudah		Tolok Ukur	Target		
						Sebelum	Sesudah	Sebelum	Sesudah	Sebelum	Sesudah											
5001333	Pelaksanaan Monitoring dan Evaluasi Penyusunan Dokumen Perencanaan Pembangunan Perangkat Daerah Bidang Infrastruktur	Persentase dokumen perencanaan sektoral bidang Infrastruktur dan pengembangan wilayah, Bidang Ekonomi dan Bidang Sosial Budaya yang ditetapkan sesuai standar Persentase keselarasan program/kegiatan OPD pada Bidang Infrastruktur dan pengembangan wilayah, Bidang ekonomi, Bidang Sosial Budaya antara : - RPJMD dengan RENSTRA dan - RKPd dengan RENJA Persentase rata-rata capaian program perencanaan sektoral pada Bidang Infrastruktur dan pengembangan wilayah, Bidang ekonomi dan Bidang Sosial Budaya	Jumlah laporan hasil monitoring dan evaluasi kegiatan pembangunan sektoral bidang kebinamargaan dan perhubungan Jumlah laporan hasil monitoring dan evaluasi kegiatan pembangunan sektoral bidang sumber daya air dan lingkungan hidup	Jumlah Keselarasan program OPD pada bidang Infrastruktur dan pengembangan wilayah antara:RPJMD dengan RENSTRA; Jumlah Konsistensi kegiatan OPD antara RENJA dengan RKA ; Jumlah capaian program perencanaan sektoral pada bidang Infrastruktur dan pengembangan wilayah	Kab. Polewali Mandar, Semua Kecamatan, Semua Kelurahan	100 Persen	100 Persen	100 Persen	100 Persen	4 Laporan	4 Laporan	4 Laporan	4 Laporan	22 program	22 program	15,866,500	15,866,500	Dana Transfer Umum-Dana Alokasi Umum	Persentase dokumen perencanaan sektoral bidang Infrastruktur dan pengembangan wilayah, Bidang Ekonomi dan Bidang Sosial Budaya yang ditetapkan sesuai standar Persentase keselarasan program/kegiatan OPD pada Bidang Infrastruktur dan pengembangan wilayah, Bidang ekonomi, Bidang Sosial Budaya antara : - RPJMD dengan RENSTRA dan - RKPd dengan RENJA Persentase rata-rata capaian program perencanaan sektoral pada Bidang Infrastruktur dan pengembangan wilayah, Bidang ekonomi dan Bidang Sosial Budaya	100 Persen 100 Persen 100 Persen	100 Persen 100 Persen 100 Persen	53,123,400

**Perubahan Program dan Kegiatan Perangkat Daerah  
Kabupaten Polewali Mandar  
Tahun 2022**

Unit Organisasi : 5.01.5.05.0.00.05.0000 Badan Penelitian Pengembangan dan Perencanaan  
Sub Unit Organisasi : 5.01.5.05.0.00.05.0000 Badan Penelitian Pengembangan dan Perencanaan

Kode	Urusan/ Bidang Urusan/ Program/ Kegiatan/ Sub Kegiatan	Indikator Kinerja			Rencana Tahun 2022										Catatan Penting	Prakiraan Maju Rencana Tahun 2023					
		Capaian Program	Keluaran Sub Kegiatan	Hasil Kegiatan	Lokasi Output Kegiatan	Target Capaian Kinerja						Pagu Indikatif (Rp.)		Sumber Dana		Target Capaian Kinerja		Kebutuhan Dana/ Pagu Indikatif (Rp.)			
						Program		Keluaran Sub Kegiatan		Hasil Kegiatan						Tolok Ukur	Target				
						Sebelum	Sesudah	Sebelum	Sesudah	Sebelum	Sesudah	Sebelum	Sesudah								
5001334	Koordinasi Pelaksanaan Sinergitas dan Harmonisasi Perencanaan Pembangunan Daerah Bidang Infrastruktur	Persentase dokumen perencanaan sektoral bidang Infrastruktur dan pengembangan wilayah, Bidang Ekonomi dan Bidang Sosial Budaya yang ditetapkan sesuai standar Persentase keselarasan program/kegiatan OPD pada Bidang Infrastruktur dan pengembangan wilayah, Bidang ekonomi, Bidang Sosial Budaya antara : - RPJMD dengan RENSTRA dan - RKPd dengan RENJA Persentase Konsistensi kegiatan OPD antara RENJA dengan RKA pada Bidang Infrastruktur dan pengembangan wilayah, Bidang ekonomi dan Bidang Sosial Budaya Persentase rata-rata capaian program perencanaan sektoral pada Bidang Infrastruktur dan pengembangan wilayah, Bidang ekonomi dan Bidang Sosial Budaya	Jumlah dokumen koordinasi perencanaan sektoral bidang kabinamargaan dan perhubungan Jumlah dokumen koordinasi perencanaan sektoral bidang sumber daya air dan lingkungan hidup	Jumlah Keselarasan program OPD pada bidang Infrastruktur dan pengembangan wilayah antara:RPJMD dengan RENSTRA; Jumlah Konsistensi kegiatan OPD antara RENJA dengan RKA ; Jumlah capaian program perencanaan sektoral pada bidang Infrastruktur dan pengembangan wilayah	Kab. Polewali Mandar, Semua Kecamatan, Semua Kelurahan	100 Persen	100 Persen	100 Persen	100 Persen	1 Laporan	1 Laporan	1 Laporan	1 Laporan	22 program	22 program	141,980,500	128,859,100	Dana Transfer Umum-Dana Alokasi Umum	Persentase dokumen perencanaan sektoral bidang Infrastruktur dan pengembangan wilayah, Bidang Ekonomi dan Bidang Sosial Budaya yang ditetapkan sesuai standar Persentase keselarasan program/kegiatan OPD pada Bidang Infrastruktur dan pengembangan wilayah, Bidang ekonomi, Bidang Sosial Budaya antara : - RPJMD dengan RENSTRA dan - RKPd dengan RENJA Persentase Konsistensi kegiatan OPD antara RENJA dengan RKA pada Bidang Infrastruktur dan pengembangan wilayah, Bidang ekonomi dan Bidang Sosial Budaya Persentase rata-rata capaian program perencanaan sektoral pada Bidang Infrastruktur dan pengembangan wilayah, Bidang ekonomi dan Bidang Sosial Budaya	100 Persen 100 Persen 100 Persen	296,083,150

**Perubahan Program dan Kegiatan Perangkat Daerah  
Kabupaten Polewali Mandar  
Tahun 2022**

Unit Organisasi : 5.01.5.05.0.00.05.0000 Badan Penelitian Pengembangan dan Perencanaan  
Sub Unit Organisasi : 5.01.5.05.0.00.05.0000 Badan Penelitian Pengembangan dan Perencanaan

Kode	Urusan/ Bidang Urusan/ Program/ Kegiatan/ Sub Kegiatan	Indikator Kinerja			Rencana Tahun 2022								Catatan Penting	Prakiraan Maju Rencana Tahun 2023						
		Capaian Program	Keluaran Sub Kegiatan	Hasil Kegiatan	Lokasi Output Kegiatan	Target Capaian Kinerja				Pagu Indikatif (Rp.)		Sumber Dana		Target Capaian Kinerja		Kebutuhan Dana/ Pagu Indikatif (Rp.)				
						Program		Keluaran Sub Kegiatan		Hasil Kegiatan				Sebelum	Sesudah		Tolok Ukur	Target		
						Sebelum	Sesudah	Sebelum	Sesudah	Sebelum	Sesudah									
5 0 1 3 3 6	Asistensi Penyusunan Dokumen Perencanaan Pembangunan Perangkat Daerah Bidang Kewilayahan	Persentase dokumen perencanaan sektoral bidang Infrastruktur dan pengembangan wilayah, Bidang Ekonomi dan Bidang Sosial Budaya yang ditetapkan sesuai standar  Persentase keselarasan program/kegiatan OPD pada Bidang Infrastruktur dan pengembangan wilayah, Bidang ekonomi, Bidang Sosial Budaya antara : - RPJMD dengan RENSTRA dan - RKPd dengan RENJA  Persentase konsistensi kegiatan OPD antara RENJA dengan RKA pada Bidang Infrastruktur dan pengembangan wilayah, Bidang ekonomi dan Bidang Sosial Budaya  Persentase rata-rata capaian program perencanaan sektoral pada Bidang Infrastruktur dan pengembangan wilayah, Bidang ekonomi dan Bidang Sosial Budaya	Jumlah laporan hasil asistensi perencanaan sektoral bidang keciptakaryaan dan kewilayahan	Jumlah Keselarasan program OPD pada bidang Infrastruktur dan pengembangan wilayah antara:RPJMD dengan RENSTRA; Jumlah Konsistensi kegiatan OPD antara RENJA dengan RKA ; Jumlah capaian program perencanaan sektoral pada bidang Infrastruktur dan pengembangan wilayah	Kab. Polewali Mandar, Semua Kecamatan, Semua Kelurahan	100 Persen	100 Persen	100 Persen	100 Persen	1 Laporan	1 Laporan	22 program	22 program	7,102,700	7,102,700	Dana Transfer Umum-Dana Alokasi Umum	100 Persen	100 Persen	100 Persen	23,678,050



**Perubahan Program dan Kegiatan Perangkat Daerah  
Kabupaten Polewali Mandar  
Tahun 2022**

Unit Organisasi : 5.01.5.05.0.00.05.0000 Badan Penelitian Pengembangan dan Perencanaan  
Sub Unit Organisasi : 5.01.5.05.0.00.05.0000 Badan Penelitian Pengembangan dan Perencanaan

Kode	Urusan/ Bidang Urusan/ Program/ Kegiatan/ Sub Kegiatan	Indikator Kinerja			Rencana Tahun 2022										Catatan Penting	Prakiraan Maju Rencana Tahun 2023				
		Capaian Program	Keluaran Sub Kegiatan	Hasil Kegiatan	Lokasi Output Kegiatan	Target Capaian Kinerja						Pagu Indikatif (Rp.)		Sumber Dana		Target Capaian Kinerja		Kebutuhan Dana/ Pagu Indikatif (Rp.)		
						Program		Keluaran Sub Kegiatan		Hasil Kegiatan		Sebelum	Sesudah			Sebelum	Sesudah		Tolok Ukur	Target
						Sebelum	Sesudah	Sebelum	Sesudah	Sebelum	Sesudah									
5001337	Pelaksanaan Monitoring dan Evaluasi Penyusunan Dokumen Perencanaan Pembangunan Perangkat Daerah Bidang Kewilayahan	Persentase dokumen perencanaan sektoral bidang Infrastruktur dan pengembangan wilayah, Bidang Ekonomi dan Bidang Sosial Budaya yang ditetapkan sesuai standar Persentase keselarasan program/kegiatan OPD pada Bidang Infrastruktur dan pengembangan wilayah, Bidang ekonomi, Bidang Sosial Budaya antara : - RPJMD dengan RENSTRA dan - RKPd dengan RENJA Persentase Konsistensi kegiatan OPD antara RENJA dengan RKA pada Bidang Infrastruktur dan pengembangan wilayah, Bidang ekonomi dan Bidang Sosial Budaya Persentase rata-rata capaian program perencanaan sektoral pada Bidang Infrastruktur dan pengembangan wilayah, Bidang ekonomi dan Bidang Sosial Budaya	Jumlah laporan hasil monitoring dan evaluasi kegiatan bidang keciptakaryaan dan kewilayahan	Jumlah Keselarasan program OPD pada bidang Infrastruktur dan pengembangan wilayah antara:RPJMD dengan RENSTRA; Jumlah Konsistensi kegiatan OPD antara RENJA dengan RKA ; Jumlah capaian program perencanaan sektoral pada bidang Infrastruktur dan pengembangan wilayah	Kab. Polewali Mandar, Semua Kecamatan, Semua Kelurahan	100 Persen	100 Persen	100 Persen	100 Persen	4 Laporan	4 Laporan	22 program	22 program	14,082,100	14,082,100	Dana Transfer Umum-Dana Alokasi Umum	Persentase dokumen perencanaan sektoral bidang Infrastruktur dan pengembangan wilayah, Bidang Ekonomi dan Bidang Sosial Budaya yang ditetapkan sesuai standar Persentase keselarasan program/kegiatan OPD pada Bidang Infrastruktur dan pengembangan wilayah, Bidang ekonomi, Bidang Sosial Budaya antara : - RPJMD dengan RENSTRA dan - RKPd dengan RENJA Persentase Konsistensi kegiatan OPD antara RENJA dengan RKA pada Bidang Infrastruktur dan pengembangan wilayah, Bidang ekonomi dan Bidang Sosial Budaya Persentase rata-rata capaian program perencanaan sektoral pada Bidang Infrastruktur dan pengembangan wilayah, Bidang ekonomi dan Bidang Sosial Budaya	100 Persen 100 Persen 100 Persen	46,677,400	

**Perubahan Program dan Kegiatan Perangkat Daerah  
Kabupaten Polewali Mandar  
Tahun 2022**

Unit Organisasi : 5.01.5.05.0.00.05.0000 Badan Penelitian Pengembangan dan Perencanaan  
Sub Unit Organisasi : 5.01.5.05.0.00.05.0000 Badan Penelitian Pengembangan dan Perencanaan

Kode	Urusan/ Bidang Urusan/ Program/ Kegiatan/ Sub Kegiatan	Indikator Kinerja			Rencana Tahun 2022										Catatan Penting	Prakiraan Maju Rencana Tahun 2023				
		Capaian Program	Keluaran Sub Kegiatan	Hasil Kegiatan	Lokasi Output Kegiatan	Target Capaian Kinerja						Pagu Indikatif (Rp.)		Sumber Dana		Target Capaian Kinerja		Kebutuhan Dana/ Pagu Indikatif (Rp.)		
						Program		Keluaran Sub Kegiatan		Hasil Kegiatan		Sebelum	Sesudah			Sebelum	Sesudah		Tolok Ukur	Target
						Sebelum	Sesudah	Sebelum	Sesudah	Sebelum	Sesudah									
50020308	Koordinasi Pelaksanaan Sinergitas dan Harmonisasi Perencanaan Pembangunan Daerah Bidang Kewilayahan	Persentase dokumen perencanaan sektoral bidang Infrastruktur dan pengembangan wilayah, Bidang Ekonomi dan Bidang Sosial Budaya yang ditetapkan sesuai standar Persentase keselarasan program/kegiatan OPD pada Bidang Infrastruktur dan pengembangan wilayah, Bidang ekonomi, Bidang Sosial Budaya antara : - RPJMD dengan RENSTRA dan - RKPD dengan RENJA Persentase Konsistensi kegiatan OPD antara RENJA dengan RKA pada Bidang Infrastruktur dan pengembangan wilayah, Bidang ekonomi dan Bidang Sosial Budaya Persentase rata-rata capaian program perencanaan sektoral pada Bidang Infrastruktur dan pengembangan wilayah, Bidang ekonomi dan Bidang Sosial Budaya	Jumlah laporan hasil koordinasi perencanaan sektoral bidang keciptakaryaan dan kewilayahan	Jumlah Keselarasan program OPD pada bidang Infrastruktur dan pengembangan wilayah antara:RPJMD dengan RENSTRA; Jumlah Konsistensi kegiatan OPD antara RENJA dengan RKA ; Jumlah capaian program perencanaan sektoral pada bidang Infrastruktur dan pengembangan wilayah	Kab. Polewali Mandar, Semua Kecamatan, Semua Kelurahan	100 Persen	100 Persen	100 Persen	100 Persen	1 Laporan	1 Laporan	22 program	22 program	131,724,500	131,724,500	Dana Transfer Umum-Dana Alokasi Umum	Persentase dokumen perencanaan sektoral bidang Infrastruktur dan pengembangan wilayah, Bidang Ekonomi dan Bidang Sosial Budaya yang ditetapkan sesuai standar Persentase keselarasan program/kegiatan OPD pada Bidang Infrastruktur dan pengembangan wilayah, Bidang ekonomi, Bidang Sosial Budaya antara : - RPJMD dengan RENSTRA dan - RKPD dengan RENJA Persentase Konsistensi kegiatan OPD antara RENJA dengan RKA pada Bidang Infrastruktur dan pengembangan wilayah, Bidang ekonomi dan Bidang Sosial Budaya Persentase rata-rata capaian program perencanaan sektoral pada Bidang Infrastruktur dan pengembangan wilayah, Bidang ekonomi dan Bidang Sosial Budaya	100 Persen 100 Persen 100 Persen	266,385,130	
505		<b>PENELITIAN DAN PENGEMBANGAN</b>										345,458,100	315,047,000			1,270,804,640				
5052		<b>PROGRAM PENELITIAN DAN PENGEMBANGAN DAERAH</b>										345,458,100	315,047,000			1,270,804,640				
505202		<b>Penelitian dan Pengembangan Bidang Sosial dan Kependudukan</b>										254,075,400	154,246,300			731,939,010				

**Perubahan Program dan Kegiatan Perangkat Daerah  
Kabupaten Polewali Mandar  
Tahun 2022**

Unit Organisasi : 5.01.5.05.0.00.05.0000 Badan Penelitian Pengembangan dan Perencanaan  
Sub Unit Organisasi : 5.01.5.05.0.00.05.0000 Badan Penelitian Pengembangan dan Perencanaan

Kode	Urusan/ Bidang Urusan/ Program/ Kegiatan/ Sub Kegiatan	Indikator Kinerja			Rencana Tahun 2022										Catatan Penting	Prakiraan Maju Rencana Tahun 2023				
		Capaian Program	Keluaran Sub Kegiatan	Hasil Kegiatan	Lokasi Output Kegiatan	Target Capaian Kinerja						Pagu Indikatif (Rp.)		Sumber Dana		Target Capaian Kinerja		Kebutuhan Dana/ Pagu Indikatif (Rp.)		
						Program		Keluaran Sub Kegiatan		Hasil Kegiatan		Sebelum	Sesudah			Sebelum	Sesudah		Tolok Ukur	Target
						Sebelum	Sesudah	Sebelum	Sesudah	Sebelum	Sesudah									
505022001	Penelitian dan Pengembangan Bidang Aspek-Aspek Sosial	Persentase Inovasi Hasil Pengkajian dan Kelitbangan	Jumlah laporan hasil kajian, penelitian dan pengembangan bidang aspek-aspek sosial	Jumlah inovasi hasil pengkajian dan kelitbangan bidang sosial dan kependudukan	Kab. Polewali Mandar, Semua Kecamatan, Semua Kelurahan	80 Persen	80 Persen	1 Laporan	1 Laporan	1 Laporan	1 Laporan	154,246,300	154,246,300	Dana Transfer Umum-Dana Alokasi Umum	Persentase Inovasi Hasil Pengkajian dan Kelitbangan	80 Persen	563,621,520			
505022003	Penelitian dan Pengembangan Pendidikan dan Kebudayaan	Persentase Inovasi Hasil Pengkajian dan Kelitbangan	Jumlah Dokumen hasil Kajian, Penelitian, dan Pengembangan, Bidang Pendidikan dan Kebudayaan	Jumlah inovasi hasil pengkajian dan kelitbangan bidang sosial dan kependudukan	Semua Kab/Kota, Semua Kecamatan, Semua Kelurahan	80 Persen	80 Persen	1 Dokumen	1 Dokumen	1 Laporan	1 Laporan	0	0	Dana Transfer Umum-Dana Alokasi Umum	Persentase Inovasi Hasil Pengkajian dan Kelitbangan	80 Persen	0			
505022004	Penelitian dan Pengembangan Kepemudaan dan Olahraga	Persentase Inovasi Hasil Pengkajian dan Kelitbangan	Jumlah Dokumen hasil Kajian, Penelitian, dan Pengembangan, Bidang Kepemudaan dan Olahraga	Jumlah inovasi hasil pengkajian dan kelitbangan bidang sosial dan kependudukan	Semua Kab/Kota, Semua Kecamatan, Semua Kelurahan	80 Persen	80 Persen	1 Dokumen	1 Dokumen	1 Laporan	1 Laporan	0	0	Dana Transfer Umum-Dana Alokasi Umum	Persentase Inovasi Hasil Pengkajian dan Kelitbangan	80 Persen	0			
505022006	Penelitian dan Pengembangan Kesehatan	Persentase Inovasi Hasil Pengkajian dan Kelitbangan	Jumlah laporan hasil kajian, penelitian dan pengembangan bidang Kesehatan	Jumlah inovasi hasil pengkajian dan kelitbangan bidang sosial dan kependudukan	Semua Kab/Kota, Semua Kecamatan, Semua Kelurahan	80 Persen	80 Persen	1 Laporan	1 Laporan	1 Laporan	1 Laporan	0	0	Dana Transfer Umum-Dana Alokasi Umum	Persentase Inovasi Hasil Pengkajian dan Kelitbangan	80 Persen	40,085,100			
505022007	Penelitian dan Pengembangan Pengendalian Penduduk dan Keluarga Berencana	Persentase Inovasi Hasil Pengkajian dan Kelitbangan	Jumlah Dokumen hasil Kajian, Penelitian, dan Pengembangan, Bidang Pengendalian Penduduk dan Keluarga Berencana	Jumlah inovasi hasil pengkajian dan kelitbangan bidang sosial dan kependudukan	Kab. Polewali Mandar, Semua Kecamatan, Semua Kelurahan	80 Persen	80 Persen	1 Dokumen	1 Dokumen	1 Laporan	1 Laporan	0	0	Dana Transfer Umum-Dana Alokasi Umum	Persentase Inovasi Hasil Pengkajian dan Kelitbangan	80 Persen	0			
505022008	Penelitian dan Pengembangan Administrasi Kependudukan dan Pencatatan Sipil	Persentase Inovasi Hasil Pengkajian dan Kelitbangan	Jumlah dokumen hasil kajian, penelitian dan pengembangan bidang Kependudukan dan catatan sipil	Jumlah inovasi hasil pengkajian dan kelitbangan bidang sosial dan kependudukan	Kab. Polewali Mandar, Semua Kecamatan, Semua Kelurahan	80 Persen	80 Persen	1 dokumen	1 dokumen	1 Laporan	1 Laporan	99,829,100	0	Dana Transfer Umum-Dana Alokasi Umum	Persentase Inovasi Hasil Pengkajian dan Kelitbangan	80 Persen	128,232,390			
<b>505022003</b>	<b>Penelitian dan Pengembangan Bidang Ekonomi dan Pembangunan</b>											<b>91,382,700</b>	<b>160,800,700</b>			<b>492,296,800</b>				
505022004	Penelitian dan Pengembangan Pertanian, Perkebunan dan Pangan	Persentase inovasi hasil pengkajian dan kelitbangan	Jumlah laporan hasil kajian, penelitian dan pengembangan bidang pertanian, pangan, kelautan dan perikanan	Jumlah inovasi hasil pengkajian dan kelitbangan bidang ekonomi dan pembangunan	Kab. Polewali Mandar, Wonomulyo, Nepo	80 persen	80 persen	1 Laporan	1 Laporan	1 Laporan	1 Laporan	91,382,700	91,382,700	Dana Transfer Umum-Dana Alokasi Umum	Persentase inovasi hasil pengkajian dan kelitbangan	80 persen	230,450,660			

**Perubahan Program dan Kegiatan Perangkat Daerah  
Kabupaten Polewali Mandar  
Tahun 2022**

Unit Organisasi : 5.01.5.05.0.00.05.0000 Badan Penelitian Pengembangan dan Perencanaan  
Sub Unit Organisasi : 5.01.5.05.0.00.05.0000 Badan Penelitian Pengembangan dan Perencanaan

Kode	Urusan/ Bidang Urusan/ Program/ Kegiatan/ Sub Kegiatan	Indikator Kinerja			Rencana Tahun 2022								Catatan Penting	Prakiraan Maju Rencana Tahun 2023				
		Capaian Program	Keluaran Sub Kegiatan	Hasil Kegiatan	Lokasi Output Kegiatan	Target Capaian Kinerja				Pagu Indikatif (Rp.)		Sumber Dana		Target Capaian Kinerja		Kebutuhan Dana/ Pagu Indikatif (Rp.)		
						Program		Keluaran Sub Kegiatan		Hasil Kegiatan				Sebelum	Sesudah		Tolok Ukur	Target
						Sebelum	Sesudah	Sebelum	Sesudah	Sebelum	Sesudah							
502037	Penelitian dan Pengembangan Lingkungan Hidup	Persentase inovasi hasil pengkajian dan kelitbangan	Jumlah laporan hasil kajian, penelitian dan pengembangan bidang Lingkungan Hidup	Jumlah inovasi hasil pengkajian dan kelitbangan bidang ekonomi dan pembangunan	Kab. Polewali Mandar, Semua Kecamatan, Semua Kelurahan	80 persen	80 persen	1 Laporan	1 Laporan	1 Laporan	1 Laporan	0	0	Dana Transfer Umum-Dana Alokasi Umum	Persentase inovasi hasil pengkajian dan kelitbangan	80 persen	101,846,140	
502031	Penelitian dan Pengembangan Perumahan dan Kawasan Permukiman	Persentase inovasi hasil pengkajian dan kelitbangan	Jumlah Laporan Hasil Kajian, Penelitian dan Pengembangan Bidang Perumahan dan Kawasan Permukiman	Jumlah inovasi hasil pengkajian dan kelitbangan bidang ekonomi dan pembangunan	Kab. Polewali Mandar, Semua Kecamatan, Semua Kelurahan	80 persen	80 persen	1 Laporan	1 Laporan	1 Laporan	1 Laporan	0	69,418,000	Dana Transfer Umum-Dana Alokasi Umum	Persentase inovasi hasil pengkajian dan kelitbangan	80 persen	160,000,000	
50204	<b>Pengembangan Inovasi dan Teknologi</b>											0	0			46,568,830		
50204	Sosialisasi dan Diseminasi Hasil-Kelitbangan	Persentase Inovasi Hasil Pengkajian dan Kelitbangan	Jumlah Rekomendasi Hasil Diseminasi Kajian, Penelitian dan Pengembangan Bidang Ekonomi	Jumlah Rekomendasi Hasil Diseminasi Kajian, Penelitian dan Pengembangan Bidang Ekonomi	Kab. Polewali Mandar, Semua Kecamatan, Semua Kelurahan	80 Persen	80 Persen	2 Rekomendasi	2 Rekomendasi	2 rekomendasi	2 rekomendasi	0	0	Dana Transfer Umum-Dana Alokasi Umum	Persentase Inovasi Hasil Pengkajian dan Kelitbangan	80 Persen	46,568,830	
<b>TOTAL</b>												<b>6,226,900,915</b>	<b>6,496,023,868</b>			<b>9,142,273,740</b>		

**Perubahan Program dan Kegiatan Perangkat Daerah  
Kabupaten Polewali Mandar  
Tahun 2022**

Unit Organisasi : 5.02.0.00.0.00.05.0000 Badan Keuangan

Sub Unit Organisasi : 5.02.0.00.0.00.05.0000 Badan Keuangan

Kode	Urusan/ Bidang Urusan/ Program/ Kegiatan/ Sub Kegiatan	Indikator Kinerja			Rencana Tahun 2022								Catatan Penting	Prakiraan Maju Rencana Tahun 2023							
		Capaian Program	Keluaran Sub Kegiatan	Hasil Kegiatan	Lokasi Output Kegiatan	Target Capaian Kinerja				Pagu Indikatif (Rp.)		Sumber Dana		Target Capaian Kinerja		Kebutuhan Dana/ Pagu Indikatif (Rp.)					
						Program		Keluaran Sub Kegiatan		Hasil Kegiatan				Sebelum	Sesudah		Tolok Ukur	Target			
						Sebelum	Sesudah	Sebelum	Sesudah	Sebelum	Sesudah										
5		<b>UNSUR PENUNJANG URUSAN PEMERINTAHAN</b>																			
5 0 2		<b>KEUANGAN</b>															256,254,824,935	243,689,283,083		285,537,079,500	
5 0 2	0 1	<b>PROGRAM PENUNJANG URUSAN PEMERINTAHAN DAERAH KABUPATEN/KOTA</b>															26,820,218,635	15,417,184,902		20,606,516,400	
5 0 2	0 1 01	<b>Perencanaan, Penganggaran, dan Evaluasi Kinerja Perangkat Daerah</b>															37,351,800	37,351,800		50,031,100	
5 0 2	0 1 1 1	2.0 0 1 1	0 1 1	0 1 1	Penyusunan Dokumen Perencanaan Perangkat Daerah	Indeks kepuasan masyarakat (IKM); Predikat Sistem Akuntabilitas Kinerja Instansi Pemerintah (SAKIP) perangkat daerah; Opini Pengelolaan Keuangan perangkat daerah	Jumlah Dokumen Renja yang Tersusun sesuai standar dan tepat waktu	Persentase Ketepatan Waktu Penyampaian Dokumen Perencanaan	Kab. Polewali Mandar, Semua Kecamatan, Semua Kelurahan	Sangat Baik; BB; WTP Indeks; Predikat	Sangat Baik; BB; WTP Indeks; Predikat	1 Dokumen	1 Dokumen	100 Persen	100 Persen	3,181,900	3,181,900	Dana Transfer Umum-Dana Alokasi Umum	Indeks kepuasan masyarakat (IKM); Predikat Sistem Akuntabilitas Kinerja Instansi Pemerintah (SAKIP) perangkat daerah; Opini Pengelolaan Keuangan perangkat daerah	Sangat Baik; BB; WTP Indeks; Predikat	4,681,100
5 0 2	0 1 1 2	2.0 0 1 2	0 1 1 2	0 1 1 2	Koordinasi dan Penyusunan Dokumen RKA-SKPD	Indeks kepuasan masyarakat (IKM); Predikat Sistem Akuntabilitas Kinerja Instansi Pemerintah (SAKIP) perangkat daerah; Opini Pengelolaan Keuangan perangkat daerah	Jumlah dokumen Rencana Kerja Anggaran (RKA) Perangkat Daerah yang tersusun sesuai standar	Persentase Ketepatan Waktu Penyampaian Dokumen Perencanaan	Kab. Polewali Mandar, Semua Kecamatan, Semua Kelurahan	Sangat Baik; BB; WTP Indeks; Predikat	Sangat Baik; BB; WTP Indeks; Predikat	2 Dokumen	2 Dokumen	100 Persen	100 Persen	6,963,600	6,963,600	Dana Transfer Umum-Dana Alokasi Umum	Indeks kepuasan masyarakat (IKM); Predikat Sistem Akuntabilitas Kinerja Instansi Pemerintah (SAKIP) perangkat daerah; Opini Pengelolaan Keuangan perangkat daerah	Sangat Baik; BB; WTP Indeks; Predikat	8,947,200

**Perubahan Program dan Kegiatan Perangkat Daerah  
Kabupaten Polewali Mandar  
Tahun 2022**

Unit Organisasi : 5.02.0.00.0.00.05.0000 Badan Keuangan  
Sub Unit Organisasi : 5.02.0.00.0.00.05.0000 Badan Keuangan

Kode	Urusan/ Bidang Urusan/ Program/ Kegiatan/ Sub Kegiatan	Indikator Kinerja			Rencana Tahun 2022								Catatan Penting	Prakiraan Maju Rencana Tahun 2023				
		Capaian Program	Keluaran Sub Kegiatan	Hasil Kegiatan	Lokasi Output Kegiatan	Target Capaian Kinerja				Pagu Indikatif (Rp.)		Sumber Dana		Target Capaian Kinerja		Kebutuhan Dana/ Pagu Indikatif (Rp.)		
						Program		Keluaran Sub Kegiatan		Hasil Kegiatan				Sebelum	Sesudah		Tolok Ukur	Target
						Sebelum	Sesudah	Sebelum	Sesudah	Sebelum	Sesudah							
5020113	Koordinasi dan Penyusunan Dokumen Perubahan RKA- SKPD	Indeks kepuasan masyarakat (IKM); Predikat Sistem Akuntabilitas Kinerja Instansi Pemerintah (SAKIP) perangkat daerah; Opini Pengelolaan Keuangan perangkat daerah	Jumlah dokumen Perubahan Rencana Kerja Anggaran (RKA) Perangkat Daerah yang tersusun	Persentase Ketepatan Waktu Penyampaian Dokumen Perencanaan	Kab. Polewali Mandar, Semua Kecamatan, Semua Kelurahan	Sangat Baik; BB; WTP Indeks; Predikat	Sangat Baik; BB; WTP Indeks; Predikat	2 Dokumen	2 Dokumen	100 Persen	100 Persen	20,623,600	20,623,600	Dana Transfer Umum-Dana Alokasi Umum	Indeks kepuasan masyarakat (IKM); Predikat Sistem Akuntabilitas Kinerja Instansi Pemerintah (SAKIP) perangkat daerah; Opini Pengelolaan Keuangan perangkat daerah	Sangat Baik; BB; WTP Indeks; Predikat	24,347,100	
5020116	Koordinasi dan Penyusunan Laporan Capaian Kinerja dan Ikhtisar Realisasi Kinerja SKPD	Indeks kepuasan masyarakat (IKM); Predikat Sistem Akuntabilitas Kinerja Instansi Pemerintah (SAKIP) perangkat daerah; Opini Pengelolaan Keuangan perangkat daerah	Jumlah Laporan Akuntabilitas Kinerja Perangkat Daerah Sesuai Standart dan Tepat Waktu Jumlah LPPD dan Laporan Pertanggungjawaban Bupati pada Perangkat Daerah yang Tersusun sesuai Standar dan Tepat Waktu	Persentase Ketepatan Waktu Penyampaian Dokumen Perencanaan	Kab. Polewali Mandar, Semua Kecamatan, Semua Kelurahan	Sangat Baik; BB; WTP Indeks; Predikat	Sangat Baik; BB; WTP Indeks; Predikat	1 Dokumen 2 Dokumen	1 Dokumen 2 Dokumen	100 Persen	100 Persen	3,594,300	3,594,300	Dana Transfer Umum-Dana Alokasi Umum Dana Transfer Khusus - Dana Alokasi Khusus Non Fisik	Indeks kepuasan masyarakat (IKM); Predikat Sistem Akuntabilitas Kinerja Instansi Pemerintah (SAKIP) perangkat daerah; Opini Pengelolaan Keuangan perangkat daerah	Sangat Baik; BB; WTP Indeks; Predikat	8,250,000	
5020117	Evaluasi Kinerja Perangkat Daerah	Indeks kepuasan masyarakat (IKM); Predikat Sistem Akuntabilitas Kinerja Instansi Pemerintah (SAKIP) perangkat daerah; Opini Pengelolaan Keuangan perangkat daerah	Jumlah Rekomendasi Hasil Monitoring Evaluasi dan Pelaporan Kinerja yang Tersusun Sesuai	Persentase Ketepatan Waktu Penyampaian Dokumen Perencanaan	Kab. Polewali Mandar, Semua Kecamatan, Semua Kelurahan	Sangat Baik; BB; WTP Indeks; Predikat	Sangat Baik; BB; WTP Indeks; Predikat	4 Dokumen	4 Dokumen	100 Persen	100 Persen	2,988,400	2,988,400	Dana Transfer Umum-Dana Alokasi Umum	Indeks kepuasan masyarakat (IKM); Predikat Sistem Akuntabilitas Kinerja Instansi Pemerintah (SAKIP) perangkat daerah; Opini Pengelolaan Keuangan perangkat daerah	Sangat Baik; BB; WTP Indeks; Predikat	3,805,700	
<b>5020102</b>	<b>Administrasi Keuangan Perangkat Daerah</b>											<b>26,040,653,135</b>	<b>14,587,516,402</b>				<b>19,387,373,400</b>	

**Perubahan Program dan Kegiatan Perangkat Daerah  
Kabupaten Polewali Mandar  
Tahun 2022**

Unit Organisasi : 5.02.0.00.0.00.05.0000 Badan Keuangan

Sub Unit Organisasi : 5.02.0.00.0.00.05.0000 Badan Keuangan

Kode	Urusan/ Bidang Urusan/ Program/ Kegiatan/ Sub Kegiatan	Indikator Kinerja			Rencana Tahun 2022								Catatan Penting	Prakiraan Maju Rencana Tahun 2023				
		Capaian Program	Keluaran Sub Kegiatan	Hasil Kegiatan	Lokasi Output Kegiatan	Target Capaian Kinerja				Pagu Indikatif (Rp.)		Sumber Dana		Target Capaian Kinerja		Kebutuhan Dana/ Pagu Indikatif (Rp.)		
						Program		Keluaran Sub Kegiatan		Hasil Kegiatan				Sebelum	Sesudah		Tolok Ukur	Target
						Sebelum	Sesudah	Sebelum	Sesudah	Sebelum	Sesudah							
5 0 2 0 2 1	Penyediaan Gaji dan Tunjangan ASN	Indeks kepuasan masyarakat (IKM); Predikat Sistem Akuntabilitas Kinerja Instansi Pemerintah (SAKIP) perangkat daerah; Opini Pengelolaan Keuangan perangkat daerah	Jumlah ASN yang dibayarkan Gaji dan Tunjangan Jumlah Jenis Tambahan Penghasilan PNS Jumlah PTT dan Aparat Desa yang Dibayarkan Iuran BPJS-nya	Persentase Ketepatan Waktu Penyampaian Laporan Keuangan	Kab. Polewali Mandar, Semua Kecamatan, Semua Kelurahan	Sangat Baik; BB; WTP Indeks; Predikat	Sangat Baik; BB; WTP Indeks; Predikat	45 Orang 2 Jenis 4086 Orang	45 Orang 2 Jenis 4086 Orang	100 Persen 100 Persen	100 Persen 100 Persen	25,966,833,935	14,513,697,202	Dana Transfer Umum-Dana Alokasi Umum Dana Transfer Khusus - Dana Alokasi Khusus Fisik	Indeks kepuasan masyarakat (IKM); Predikat Sistem Akuntabilitas Kinerja Instansi Pemerintah (SAKIP) perangkat daerah; Opini Pengelolaan Keuangan perangkat daerah	Sangat Baik; BB; WTP Indeks; Predikat	19,265,619,300	
5 0 2 0 2 3	Pelaksanaan Penatausahaan dan Pengujian/Verifikasi Keuangan SKPD	Indeks kepuasan masyarakat (IKM); Predikat Sistem Akuntabilitas Kinerja Instansi Pemerintah (SAKIP) perangkat daerah; Opini Pengelolaan Keuangan perangkat daerah	Jumlah SPM yang di Terbitkan	Persentase Ketepatan Waktu Penyampaian Laporan Keuangan	Kab. Polewali Mandar, Semua Kecamatan, Semua Kelurahan	Sangat Baik; BB; WTP Indeks; Predikat	Sangat Baik; BB; WTP Indeks; Predikat	680 Dokumen	680 Dokumen	100 Persen	100 Persen	59,594,600	59,594,600	Dana Transfer Umum-Dana Alokasi Umum Dana Transfer Khusus - Dana Alokasi Khusus Non Fisik	Indeks kepuasan masyarakat (IKM); Predikat Sistem Akuntabilitas Kinerja Instansi Pemerintah (SAKIP) perangkat daerah; Opini Pengelolaan Keuangan perangkat daerah	Sangat Baik; BB; WTP Indeks; Predikat	97,462,800	
5 0 2 0 2 5	Koordinasi dan Penyusunan Laporan Keuangan Akhir Tahun SKPD	Indeks kepuasan masyarakat (IKM); Predikat Sistem Akuntabilitas Kinerja Instansi Pemerintah (SAKIP) perangkat daerah; Opini Pengelolaan Keuangan perangkat daerah	Jumlah Dokumen Laporan Keuangan Akhir Tahun Sesuai Standar dan Tepat Waktu	Persentase Ketepatan Waktu Penyampaian Laporan Keuangan	Kab. Polewali Mandar, Semua Kecamatan, Semua Kelurahan	Sangat Baik; BB; WTP Indeks; Predikat	Sangat Baik; BB; WTP Indeks; Predikat	1 Dokumen	1 Dokumen	100 Persen	100 Persen	3,343,000	3,343,000	Dana Transfer Umum-Dana Alokasi Umum Dana Transfer Khusus - Dana Alokasi Khusus Non Fisik	Indeks kepuasan masyarakat (IKM); Predikat Sistem Akuntabilitas Kinerja Instansi Pemerintah (SAKIP) perangkat daerah; Opini Pengelolaan Keuangan perangkat daerah	Sangat Baik; BB; WTP Indeks; Predikat	5,525,300	

**Perubahan Program dan Kegiatan Perangkat Daerah  
Kabupaten Polewali Mandar  
Tahun 2022**

Unit Organisasi : 5.02.0.00.0.00.05.0000 Badan Keuangan  
Sub Unit Organisasi : 5.02.0.00.0.00.05.0000 Badan Keuangan

Kode	Urusan/ Bidang Urusan/ Program/ Kegiatan/ Sub Kegiatan	Indikator Kinerja			Rencana Tahun 2022								Catatan Penting	Prakiraan Maju Rencana Tahun 2023				
		Capaian Program	Keluaran Sub Kegiatan	Hasil Kegiatan	Lokasi Output Kegiatan	Target Capaian Kinerja				Pagu Indikatif (Rp.)		Sumber Dana		Target Capaian Kinerja		Kebutuhan Dana/ Pagu Indikatif (Rp.)		
						Program		Keluaran Sub Kegiatan		Hasil Kegiatan				Sebelum	Sesudah		Tolok Ukur	Target
						Sebelum	Sesudah	Sebelum	Sesudah	Sebelum	Sesudah							
5021207	Koordinasi dan Penyusunan Laporan Keuangan Bulanan/Triwulanan /Semesteran SKPD	Indeks kepuasan masyarakat (IKM); Predikat Sistem Akuntabilitas Kinerja Instansi Pemerintah (SAKIP) perangkat daerah; Opini Pengelolaan Keuangan perangkat daerah	Jumlah Dokumen Laporan Keuangan Berkala Sesuai standar dan Tepat Waktu	Persentase Ketepatan Waktu Penyampaian Laporan Keuangan	Kab. Polewali Mandar, Semua Kecamatan, Semua Kelurahan	Sangat Baik; BB; WTP Indeks; Predikat	Sangat Baik; BB; WTP Indeks; Predikat	4 Dokumen	4 Dokumen	100 Persen	100 Persen	10,881,600	10,881,600	Dana Transfer Umum-Dana Alokasi Umum Dana Transfer Khusus - Dana Alokasi Khusus Non Fisik	Indeks kepuasan masyarakat (IKM); Predikat Sistem Akuntabilitas Kinerja Instansi Pemerintah (SAKIP) perangkat daerah; Opini Pengelolaan Keuangan perangkat daerah	Sangat Baik; BB; WTP Indeks; Predikat	18,766,000	
502103	<b>Administrasi Barang Milik Daerah pada Perangkat Daerah</b>											3,917,200	3,917,200		4,805,000			
502136	Penatausahaan Barang Milik Daerah pada SKPD	Indeks kepuasan masyarakat (IKM); Predikat Sistem Akuntabilitas Kinerja Instansi Pemerintah (SAKIP) perangkat daerah; Opini Pengelolaan Keuangan perangkat daerah	Jumlah Dokumen Barang Milik Daerah yang Tersusun Sesuai Standar dan Tepat Waktu	Persentase Ketepatan Waktu Penyampaian Laporan BMD	Kab. Polewali Mandar, Semua Kecamatan, Semua Kelurahan	Sangat Baik; BB; WTP Indeks; Predikat	Sangat Baik; BB; WTP Indeks; Predikat	3 Dokumen	3 Dokumen	100 Persen	100 Persen	3,917,200	3,917,200	Dana Transfer Umum-Dana Alokasi Umum	Indeks kepuasan masyarakat (IKM); Predikat Sistem Akuntabilitas Kinerja Instansi Pemerintah (SAKIP) perangkat daerah; Opini Pengelolaan Keuangan perangkat daerah	Sangat Baik; BB; WTP Indeks; Predikat	4,805,000	
502105	<b>Administrasi Kepegawaian Perangkat Daerah</b>											61,403,800	61,403,800		156,332,200			
502152	Pengadaan Pakaian Dinas Beserta Atribut Kelengkapannya	Indeks kepuasan masyarakat (IKM); Predikat Sistem Akuntabilitas Kinerja Instansi Pemerintah (SAKIP) perangkat daerah; Opini Pengelolaan Keuangan perangkat daerah	Jumlah pakaian dinas yang tersedia	Persentase PNS Perangkat Daerah yang berkinerja baik	Kab. Polewali Mandar, Semua Kecamatan, Semua Kelurahan	Sangat Baik; BB; WTP Indeks; Predikat	Sangat Baik; BB; WTP Indeks; Predikat	0 Pasang	0 Pasang	95 Persen	95 Persen	0	0	Dana Transfer Umum-Dana Alokasi Umum	Indeks kepuasan masyarakat (IKM); Predikat Sistem Akuntabilitas Kinerja Instansi Pemerintah (SAKIP) perangkat daerah; Opini Pengelolaan Keuangan perangkat daerah	Sangat Baik; BB; WTP Indeks; Predikat	30,591,000	



**Perubahan Program dan Kegiatan Perangkat Daerah  
Kabupaten Polewali Mandar  
Tahun 2022**

Unit Organisasi : 5.02.0.00.0.00.05.0000 Badan Keuangan  
Sub Unit Organisasi : 5.02.0.00.0.00.05.0000 Badan Keuangan

Kode	Urusan/ Bidang Urusan/ Program/ Kegiatan/ Sub Kegiatan	Indikator Kinerja			Rencana Tahun 2022								Catatan Penting	Prakiraan Maju Rencana Tahun 2023				
		Capaian Program	Keluaran Sub Kegiatan	Hasil Kegiatan	Lokasi Output Kegiatan	Target Capaian Kinerja				Pagu Indikatif (Rp.)		Sumber Dana		Target Capaian Kinerja		Kebutuhan Dana/ Pagu Indikatif (Rp.)		
						Program		Keluaran Sub Kegiatan		Hasil Kegiatan				Sebelum	Sesudah		Tolok Ukur	Target
						Sebelum	Sesudah	Sebelum	Sesudah	Sebelum	Sesudah							
5 0 2 0 1 5 3	Pendataan dan Pengolahan Administrasi Kepegawaian	Indeks kepuasan masyarakat (IKM); Predikat Sistem Akuntabilitas Kinerja Instansi Pemerintah (SAKIP) perangkat daerah; Opini Pengelolaan Keuangan perangkat daerah	Jumlah Jenis Administrasi Kepegawaian yang Terkelola dengan Tertib	Persentase PNS Perangkat Daerah yang berkinerja baik	Kab. Polewali Mandar, Semua Kecamatan, Semua Kelurahan	Sangat Baik; BB; WTP Indeks; Predikat		5 Jenis	5 Jenis	95 Persen	95 Persen	14,044,000	14,044,000	Dana Transfer Umum-Dana Alokasi Umum Dana Transfer Khusus - Dana Alokasi Khusus Non Fisik	Indeks kepuasan masyarakat (IKM); Predikat Sistem Akuntabilitas Kinerja Instansi Pemerintah (SAKIP) perangkat daerah; Opini Pengelolaan Keuangan perangkat daerah	Sangat Baik; BB; WTP Indeks; Predikat	17,690,900	
5 0 2 0 1 5 5	Monitoring, Evaluasi, dan Penilaian Kinerja Pegawai	Indeks kepuasan masyarakat (IKM); Predikat Sistem Akuntabilitas Kinerja Instansi Pemerintah (SAKIP) perangkat daerah; Opini Pengelolaan Keuangan perangkat daerah	Jumlah Jenis Dokumen Penilaian Kinerja Pegawai yang diterbitkan	Persentase PNS Perangkat Daerah yang berkinerja baik	Kab. Polewali Mandar, Semua Kecamatan, Semua Kelurahan	Sangat Baik; BB; WTP Indeks; Predikat	Sangat Baik; BB; WTP Indeks; Predikat	4 Jenis	4 Jenis	95 Persen	95 Persen	3,055,600	3,055,600	Dana Transfer Umum-Dana Alokasi Umum	Indeks kepuasan masyarakat (IKM); Predikat Sistem Akuntabilitas Kinerja Instansi Pemerintah (SAKIP) perangkat daerah; Opini Pengelolaan Keuangan perangkat daerah	Sangat Baik; BB; WTP Indeks; Predikat	4,422,200	
5 0 2 0 1 5 9	Pendidikan dan Pelatihan Pegawai Berdasarkan Tugas dan Fungsi	Indeks kepuasan masyarakat (IKM); Predikat Sistem Akuntabilitas Kinerja Instansi Pemerintah (SAKIP) perangkat daerah; Opini Pengelolaan Keuangan perangkat daerah	Jumlah Pegawai yang menyelesaikan pendidikan dan pelatihan	Persentase PNS Perangkat Daerah yang berkinerja baik	Kab. Polewali Mandar, Semua Kecamatan, Semua Kelurahan	Sangat Baik; BB; WTP Indeks; Predikat	Sangat Baik; BB; WTP Indeks; Predikat	2 Orang	2 Orang	95 Persen	95 Persen	42,355,000	42,355,000	Dana Transfer Umum-Dana Alokasi Umum Dana Transfer Khusus - Dana Alokasi Khusus Non Fisik	Indeks kepuasan masyarakat (IKM); Predikat Sistem Akuntabilitas Kinerja Instansi Pemerintah (SAKIP) perangkat daerah; Opini Pengelolaan Keuangan perangkat daerah	Sangat Baik; BB; WTP Indeks; Predikat	65,201,400	

**Perubahan Program dan Kegiatan Perangkat Daerah  
Kabupaten Polewali Mandar  
Tahun 2022**

Unit Organisasi : 5.02.0.00.0.00.05.0000 Badan Keuangan

Sub Unit Organisasi : 5.02.0.00.0.00.05.0000 Badan Keuangan

Kode	Urusan/ Bidang Urusan/ Program/ Kegiatan/ Sub Kegiatan	Indikator Kinerja			Rencana Tahun 2022								Catatan Penting	Prakiraan Maju Rencana Tahun 2023				
		Capaian Program	Keluaran Sub Kegiatan	Hasil Kegiatan	Lokasi Output Kegiatan	Target Capaian Kinerja				Pagu Indikatif (Rp.)		Sumber Dana		Target Capaian Kinerja		Kebutuhan Dana/ Pagu Indikatif (Rp.)		
						Program		Keluaran Sub Kegiatan		Hasil Kegiatan				Sebelum	Sesudah		Tolok Ukur	Target
						Sebelum	Sesudah	Sebelum	Sesudah	Sebelum	Sesudah							
5 0 2 0 1 2.0 1 5 0	Sosialisasi Peraturan Perundang- Undangan	Indeks kepuasan masyarakat (IKM); Predikat Sistem Akuntabilitas Kinerja Instansi Pemerintah (SAKIP) perangkat daerah; Opini Pengelolaan Keuangan perangkat daerah	Jumlah Pegawai yang mengikuti Sosialisasi Peraturan Perundang- Undangan	Persentase PNS Perangkat Daerah yang berkinerja baik	Kab. Polewali Mandar, Semua Kecamatan, Semua Kelurahan	Sangat Baik; BB; WTP Indeks; Predikat	Sangat Baik; BB; WTP Indeks; Predikat	0 Orang	0 Orang	95 Persen	95 Persen	0	0	Dana Transfer Umum-Dana Alokasi Umum	Indeks kepuasan masyarakat (IKM); Predikat Sistem Akuntabilitas Kinerja Instansi Pemerintah (SAKIP) perangkat daerah; Opini Pengelolaan Keuangan perangkat daerah	Sangat Baik; BB; WTP Indeks; Predikat	17,913,300	
5 0 2 0 1 2.0 1 5 1	Bimbingan Teknis Implementasi Peraturan Perundang- Undangan	Indeks kepuasan masyarakat (IKM); Predikat Sistem Akuntabilitas Kinerja Instansi Pemerintah (SAKIP) perangkat daerah; Opini Pengelolaan Keuangan perangkat daerah	Jumlah Pegawai yang mengikuti Bimbingan Teknis Implementasi Peraturan Perundang- Undangan	Persentase PNS Perangkat Daerah yang berkinerja baik	Kab. Polewali Mandar, Semua Kecamatan, Semua Kelurahan	Sangat Baik; BB; WTP Indeks; Predikat	Sangat Baik; BB; WTP Indeks; Predikat	1 Orang	1 Orang	95 Persen	95 Persen	1,949,200	1,949,200	Dana Transfer Umum-Dana Alokasi Umum	Indeks kepuasan masyarakat (IKM); Predikat Sistem Akuntabilitas Kinerja Instansi Pemerintah (SAKIP) perangkat daerah; Opini Pengelolaan Keuangan perangkat daerah	Sangat Baik; BB; WTP Indeks; Predikat	20,513,400	
5 0 2 0 1 2.0 06	<b>Administrasi Umum Perangkat Daerah</b>											<b>339,252,600</b>	<b>397,326,000</b>				<b>465,948,400</b>	
5 0 2 0 1 2.0 0 6 1	Penyediaan Komponen Instalasi Listrik/Penerangan Bangunan Kantor	Indeks kepuasan masyarakat (IKM); Predikat Sistem Akuntabilitas Kinerja Instansi Pemerintah (SAKIP) perangkat daerah; Opini Pengelolaan Keuangan perangkat daerah	Jumlah Jenis Komponen Instalasi Listrik/Penerangan yang Tersedia	Persentase Tertib Administasi Umum Kantor	Kab. Polewali Mandar, Semua Kecamatan, Semua Kelurahan	Sangat Baik; BB; WTP Indeks; Predikat	Sangat Baik; BB; WTP Indeks; Predikat	3 Jenis	3 Jenis	100 Persen	100 Persen	10,600,000	10,600,000	Dana Transfer Umum-Dana Alokasi Umum	Indeks kepuasan masyarakat (IKM); Predikat Sistem Akuntabilitas Kinerja Instansi Pemerintah (SAKIP) perangkat daerah; Opini Pengelolaan Keuangan perangkat daerah	Sangat Baik; BB; WTP Indeks; Predikat	14,736,700	

**Perubahan Program dan Kegiatan Perangkat Daerah  
Kabupaten Polewali Mandar  
Tahun 2022**

Unit Organisasi : 5.02.0.00.0.00.05.0000 Badan Keuangan

Sub Unit Organisasi : 5.02.0.00.0.00.05.0000 Badan Keuangan

Kode	Urusan/ Bidang Urusan/ Program/ Kegiatan/ Sub Kegiatan	Indikator Kinerja			Rencana Tahun 2022								Catatan Penting	Prakiraan Maju Rencana Tahun 2023				
		Capaian Program	Keluaran Sub Kegiatan	Hasil Kegiatan	Lokasi Output Kegiatan	Target Capaian Kinerja				Pagu Indikatif (Rp.)		Sumber Dana		Target Capaian Kinerja		Kebutuhan Dana/ Pagu Indikatif (Rp.)		
						Program		Keluaran Sub Kegiatan		Hasil Kegiatan				Sebelum	Sesudah		Tolok Ukur	Target
						Sebelum	Sesudah	Sebelum	Sesudah	Sebelum	Sesudah							
502016200	Penyediaan Peralatan dan Perlengkapan Kantor	Indeks kepuasan masyarakat (IKM); Predikat Sistem Akuntabilitas Kinerja Instansi Pemerintah (SAKIP) perangkat daerah; Opini Pengelolaan Keuangan perangkat daerah	Jumlah Jenis Alat Tulis Kantor yang Tersedia	Persentase Tertib Administasi Umum Kantor	Kab. Polewali Mandar, Semua Kecamatan, Semua Kelurahan	Sangat Baik; BB; WTP Indeks; Predikat	Sangat Baik; BB; WTP Indeks; Predikat	43 Jenis	43 Jenis	100 Persen	100 Persen	58,912,500	58,912,500	Dana Transfer Umum-Dana Alokasi Umum Dana Transfer Khusus - Dana Alokasi Khusus Non Fisik	Indeks kepuasan masyarakat (IKM); Predikat Sistem Akuntabilitas Kinerja Instansi Pemerintah (SAKIP) perangkat daerah; Opini Pengelolaan Keuangan perangkat daerah	Sangat Baik; BB; WTP Indeks; Predikat	55,424,000	
502016300	Penyediaan Peralatan Rumah Tangga	Indeks kepuasan masyarakat (IKM); Predikat Sistem Akuntabilitas Kinerja Instansi Pemerintah (SAKIP) perangkat daerah; Opini Pengelolaan Keuangan perangkat daerah	Jumlah Jenis Alat -Alat Rumah Tangga yang Tersedia	Persentase Tertib Administasi Umum Kantor	Kab. Polewali Mandar, Semua Kecamatan, Semua Kelurahan	Sangat Baik; BB; WTP Indeks; Predikat	Sangat Baik; BB; WTP Indeks; Predikat	7 Jenis	7 Jenis	100 Persen	100 Persen	2,035,800	2,035,800	Dana Transfer Umum-Dana Alokasi Umum	Indeks kepuasan masyarakat (IKM); Predikat Sistem Akuntabilitas Kinerja Instansi Pemerintah (SAKIP) perangkat daerah; Opini Pengelolaan Keuangan perangkat daerah	Sangat Baik; BB; WTP Indeks; Predikat	1,820,500	
502016400	Penyediaan Bahan Logistik Kantor	Indeks kepuasan masyarakat (IKM); Predikat Sistem Akuntabilitas Kinerja Instansi Pemerintah (SAKIP) perangkat daerah; Opini Pengelolaan Keuangan perangkat daerah	Jumlah Jenis Makan Minum yang Tersedia	Persentase Tertib Administasi Umum Kantor	Kab. Polewali Mandar, Semua Kecamatan, Semua Kelurahan	Sangat Baik; BB; WTP Indeks; Predikat	Sangat Baik; BB; WTP Indeks; Predikat	1 Jenis	1 Jenis	100 Persen	100 Persen	68,250,000	68,250,000	Dana Transfer Umum-Dana Alokasi Umum Dana Transfer Khusus - Dana Alokasi Khusus Non Fisik	Indeks kepuasan masyarakat (IKM); Predikat Sistem Akuntabilitas Kinerja Instansi Pemerintah (SAKIP) perangkat daerah; Opini Pengelolaan Keuangan perangkat daerah	Sangat Baik; BB; WTP Indeks; Predikat	55,599,500	

**Perubahan Program dan Kegiatan Perangkat Daerah  
Kabupaten Polewali Mandar  
Tahun 2022**

Unit Organisasi : 5.02.0.00.0.00.05.0000 Badan Keuangan

Sub Unit Organisasi : 5.02.0.00.0.00.05.0000 Badan Keuangan

Kode	Urusan/ Bidang Urusan/ Program/ Kegiatan/ Sub Kegiatan	Indikator Kinerja			Rencana Tahun 2022								Catatan Penting	Prakiraan Maju Rencana Tahun 2023				
		Capaian Program	Keluaran Sub Kegiatan	Hasil Kegiatan	Lokasi Output Kegiatan	Target Capaian Kinerja				Pagu Indikatif (Rp.)		Sumber Dana		Target Capaian Kinerja		Kebutuhan Dana/ Pagu Indikatif (Rp.)		
						Program		Keluaran Sub Kegiatan		Hasil Kegiatan				Sebelum	Sesudah		Tolok Ukur	Target
						Sebelum	Sesudah	Sebelum	Sesudah	Sebelum	Sesudah							
502165	Penyediaan Barang Cetak dan Penggandaan	Indeks kepuasan masyarakat (IKM); Predikat Sistem Akuntabilitas Kinerja Instansi Pemerintah (SAKIP) perangkat daerah; Opini Pengelolaan Keuangan perangkat daerah	Jumlah Jenis Cetak dan Penggandaan yang Tersedia	Persentase Tertib Administasi Umum Kantor	Kab. Polewali Mandar, Semua Kecamatan, Semua Kelurahan	Sangat Baik; BB; WTP Indeks; Predikat	Sangat Baik; BB; WTP Indeks; Predikat	3 Jenis	3 Jenis	100 Persen	100 Persen	14,052,600	14,052,600	Dana Transfer Umum-Dana Alokasi Umum Dana Transfer Khusus - Dana Alokasi Khusus Non Fisik	Indeks kepuasan masyarakat (IKM); Predikat Sistem Akuntabilitas Kinerja Instansi Pemerintah (SAKIP) perangkat daerah; Opini Pengelolaan Keuangan perangkat daerah	Sangat Baik; BB; WTP Indeks; Predikat	19,059,700	
502166	Penyediaan Bahan Bacaan dan Peraturan Perundang-undangan	Indeks kepuasan masyarakat (IKM); Predikat Sistem Akuntabilitas Kinerja Instansi Pemerintah (SAKIP) perangkat daerah; Opini Pengelolaan Keuangan perangkat daerah	Jumlah Jenis Bahan Bacaan dan Peraturan Perundang-Undangan	Persentase Tertib Administasi Umum Kantor	Kab. Polewali Mandar, Semua Kecamatan, Semua Kelurahan	Sangat Baik; BB; WTP Indeks; Predikat	Sangat Baik; BB; WTP Indeks; Predikat	2 Jenis	2 Jenis	100 Persen	100 Persen	12,720,000	12,720,000	Dana Transfer Umum-Dana Alokasi Umum	Indeks kepuasan masyarakat (IKM); Predikat Sistem Akuntabilitas Kinerja Instansi Pemerintah (SAKIP) perangkat daerah; Opini Pengelolaan Keuangan perangkat daerah	Sangat Baik; BB; WTP Indeks; Predikat	13,992,000	
502169	Penyelenggaraan Rapat Koordinasi dan Konsultasi SKPD	Indeks kepuasan masyarakat (IKM); Predikat Sistem Akuntabilitas Kinerja Instansi Pemerintah (SAKIP) perangkat daerah; Opini Pengelolaan Keuangan perangkat daerah	Jumlah Laporan Koordinasi dan Konsultasi dalam Daerah Jumlah Laporan Koordinasi dan Konsultasi Luar Daerah	Persentase Tertib Administasi Umum Kantor	Kab. Polewali Mandar, Semua Kecamatan, Semua Kelurahan	Sangat Baik; BB; WTP Indeks; Predikat	Sangat Baik; BB; WTP Indeks; Predikat	24 Laporan 106 Laporan	24 Laporan 106 Laporan	100 Persen	100 Persen	159,446,700	217,520,100	Dana Transfer Umum-Dana Alokasi Umum Dana Transfer Khusus - Dana Alokasi Khusus Non Fisik	Indeks kepuasan masyarakat (IKM); Predikat Sistem Akuntabilitas Kinerja Instansi Pemerintah (SAKIP) perangkat daerah; Opini Pengelolaan Keuangan perangkat daerah	Sangat Baik; BB; WTP Indeks; Predikat	289,483,700	

**Perubahan Program dan Kegiatan Perangkat Daerah  
Kabupaten Polewali Mandar  
Tahun 2022**

Unit Organisasi : 5.02.0.00.0.00.05.0000 Badan Keuangan  
Sub Unit Organisasi : 5.02.0.00.0.00.05.0000 Badan Keuangan

Kode	Urusan/ Bidang Urusan/ Program/ Kegiatan/ Sub Kegiatan	Indikator Kinerja			Rencana Tahun 2022										Catatan Penting	Prakiraan Maju Rencana Tahun 2023					
		Capaian Program	Keluaran Sub Kegiatan	Hasil Kegiatan	Lokasi Output Kegiatan	Target Capaian Kinerja						Pagu Indikatif (Rp.)		Sumber Dana		Target Capaian Kinerja		Kebutuhan Dana/ Pagu Indikatif (Rp.)			
						Program		Keluaran Sub Kegiatan		Hasil Kegiatan		Sebelum	Sesudah			Sebelum	Sesudah		Tolok Ukur	Target	
						Sebelum	Sesudah	Sebelum	Sesudah	Sebelum	Sesudah										
5 0 2 0 1 2.0 1 6 1	Dukungan Pelaksanaan Sistem Pemerintahan Berbasis Elektronik pada SKPD	Indeks kepuasan masyarakat (IKM); Predikat Sistem Akuntabilitas Kinerja Instansi Pemerintah (SAKIP) perangkat daerah; Opini Pengelolaan Keuangan perangkat daerah	Jumlah Jenis Layanan Informasi Berbasis Elektronik yang Terkelola	Persentase Tertib Administasi Umum Kantor	Kab. Polewali Mandar, Semua Kecamatan, Semua Kelurahan	Sangat Baik; BB; WTP Indeks; Predikat	Sangat Baik; BB; WTP Indeks; Predikat	3 Jenis	3 Jenis	100 Persen	100 Persen	13,235,000	13,235,000	Dana Transfer Umum-Dana Alokasi Umum	Indeks kepuasan masyarakat (IKM); Predikat Sistem Akuntabilitas Kinerja Instansi Pemerintah (SAKIP) perangkat daerah; Opini Pengelolaan Keuangan perangkat daerah	Sangat Baik; BB; WTP Indeks; Predikat	15,832,300				
5 0 2 0 1 2.0 1 07	<b>Pengadaan Barang Milik Daerah Penunjang Urusan Pemerintah Daerah</b>																	<b>174,591,900</b>	<b>166,621,500</b>		<b>336,014,800</b>
5 0 2 0 1 2.0 1 7 5	Pengadaan Mebel	Indeks kepuasan masyarakat (IKM); Predikat Sistem Akuntabilitas Kinerja Instansi Pemerintah (SAKIP) perangkat daerah; Opini Pengelolaan Keuangan perangkat daerah	Jumlah Unit Mebeleur	Persentase Pemenuhan Kebutuhan BMD sesuai RKBMD	Kab. Polewali Mandar, Semua Kecamatan, Semua Kelurahan	Sangat Baik; BB; WTP Indeks; Predikat	Sangat Baik; BB; WTP Indeks; Predikat	10 Unit	10 Unit	75 Persen	28.36 Persen	14,057,600	14,057,600	Dana Transfer Umum-Dana Alokasi Umum	Indeks kepuasan masyarakat (IKM); Predikat Sistem Akuntabilitas Kinerja Instansi Pemerintah (SAKIP) perangkat daerah; Opini Pengelolaan Keuangan perangkat daerah	Sangat Baik; BB; WTP Indeks; Predikat	98,120,000				
5 0 2 0 1 2.0 1 7 6	Pengadaan Peralatan dan Mesin Lainnya	Indeks kepuasan masyarakat (IKM); Predikat Sistem Akuntabilitas Kinerja Instansi Pemerintah (SAKIP) perangkat daerah; Opini Pengelolaan Keuangan perangkat daerah	Jumlah Unit Alat Kantor Lainnya Jumlah Unit Komputer PC/ Notebook Jumlah Unit Peralatan Komputer Lainnya	Persentase Pemenuhan Kebutuhan BMD sesuai RKBMD	Kab. Polewali Mandar, Semua Kecamatan, Semua Kelurahan	Sangat Baik; BB; WTP Indeks; Predikat	Sangat Baik; BB; WTP Indeks; Predikat	1 Unit 5 Unit 3 Unit	1 Unit 5 Unit 1 Unit	75 Persen	28.36 Persen	160,534,300	152,563,900	Dana Transfer Umum-Dana Alokasi Umum Dana Transfer Khusus - Dana Alokasi Khusus Non Fisik	Indeks kepuasan masyarakat (IKM); Predikat Sistem Akuntabilitas Kinerja Instansi Pemerintah (SAKIP) perangkat daerah; Opini Pengelolaan Keuangan perangkat daerah	Sangat Baik; BB; WTP Indeks; Predikat	237,894,800				
5 0 2 0 1 2.0 1 08	<b>Penyediaan Jasa Penunjang Urusan Pemerintahan Daerah</b>																	<b>44,528,000</b>	<b>44,528,000</b>		<b>46,348,300</b>

**Perubahan Program dan Kegiatan Perangkat Daerah  
Kabupaten Polewali Mandar  
Tahun 2022**

Unit Organisasi : 5.02.0.00.0.00.05.0000 Badan Keuangan

Sub Unit Organisasi : 5.02.0.00.0.00.05.0000 Badan Keuangan

Kode	Urusan/ Bidang Urusan/ Program/ Kegiatan/ Sub Kegiatan	Indikator Kinerja			Rencana Tahun 2022								Catatan Penting	Prakiraan Maju Rencana Tahun 2023				
		Capaian Program	Keluaran Sub Kegiatan	Hasil Kegiatan	Lokasi Output Kegiatan	Target Capaian Kinerja				Pagu Indikatif (Rp.)		Sumber Dana		Target Capaian Kinerja		Kebutuhan Dana/ Pagu Indikatif (Rp.)		
						Program		Keluaran Sub Kegiatan		Hasil Kegiatan				Sebelum	Sesudah		Tolok Ukur	Target
						Sebelum	Sesudah	Sebelum	Sesudah	Sebelum	Sesudah							
5020181	Penyediaan Jasa Surat Menyurat	Indeks kepuasan masyarakat (IKM); Predikat Sistem Akuntabilitas Kinerja Instansi Pemerintah (SAKIP) perangkat daerah; Opini Pengelolaan Keuangan perangkat daerah	Jumlah Surat Masuk dan Keluar yang Terkelola	Persentase Tertib Penyediaan Jasa Penunjang Administasi Kantor	Kab. Polewali Mandar, Semua Kecamatan, Semua Kelurahan	Sangat Baik; BB; WTP Indeks; Predikat		3500 Surat	3500 Surat	100 Persen	100 Persen	22,362,500	22,362,500	Dana Transfer Umum-Dana Alokasi Umum	Indeks kepuasan masyarakat (IKM); Predikat Sistem Akuntabilitas Kinerja Instansi Pemerintah (SAKIP) perangkat daerah; Opini Pengelolaan Keuangan perangkat daerah	Sangat Baik; BB; WTP Indeks; Predikat	25,636,400	
5020182	Penyediaan Jasa Komunikasi, Sumber Daya Air dan Listrik	Indeks kepuasan masyarakat (IKM); Predikat Sistem Akuntabilitas Kinerja Instansi Pemerintah (SAKIP) perangkat daerah; Opini Pengelolaan Keuangan perangkat daerah	Jumlah Jenis Kebutuhan Komunikasi yang Terpenuhi	Persentase Tertib Penyediaan Jasa Penunjang Administasi Kantor	Kab. Polewali Mandar, Semua Kecamatan, Semua Kelurahan	Sangat Baik; BB; WTP Indeks; Predikat		1 Jenis	1 Jenis	100 Persen	100 Persen	3,360,000	3,360,000	Dana Transfer Umum-Dana Alokasi Umum	Indeks kepuasan masyarakat (IKM); Predikat Sistem Akuntabilitas Kinerja Instansi Pemerintah (SAKIP) perangkat daerah; Opini Pengelolaan Keuangan perangkat daerah	Sangat Baik; BB; WTP Indeks; Predikat	3,465,000	
5020184	Penyediaan Jasa Pelayanan Umum Kantor	Indeks kepuasan masyarakat (IKM); Predikat Sistem Akuntabilitas Kinerja Instansi Pemerintah (SAKIP) perangkat daerah; Opini Pengelolaan Keuangan perangkat daerah	Luas Gedung dan Halaman Kantor Kondisi Bersih	Persentase Tertib Penyediaan Jasa Penunjang Administasi Kantor	Kab. Polewali Mandar, Semua Kecamatan, Semua Kelurahan	Sangat Baik; BB; WTP Indeks; Predikat		1100 M2	1100 M2	100 Persen	100 Persen	18,805,500	18,805,500	Dana Transfer Umum-Dana Alokasi Umum Dana Transfer Khusus - Dana Alokasi Khusus Non Fisik	Indeks kepuasan masyarakat (IKM); Predikat Sistem Akuntabilitas Kinerja Instansi Pemerintah (SAKIP) perangkat daerah; Opini Pengelolaan Keuangan perangkat daerah	Sangat Baik; BB; WTP Indeks; Predikat	17,246,900	
<b>50201809</b>	<b>Pemeliharaan Barang Milik Daerah Penunjang Urusan Pemerintahan Daerah</b>											<b>118,520,200</b>	<b>118,520,200</b>				<b>159,663,200</b>	

**Perubahan Program dan Kegiatan Perangkat Daerah  
Kabupaten Polewali Mandar  
Tahun 2022**

Unit Organisasi : 5.02.0.00.0.00.05.0000 Badan Keuangan  
Sub Unit Organisasi : 5.02.0.00.0.00.05.0000 Badan Keuangan

Kode	Urusan/ Bidang Urusan/ Program/ Kegiatan/ Sub Kegiatan	Indikator Kinerja			Rencana Tahun 2022								Catatan Penting	Prakiraan Maju Rencana Tahun 2023				
		Capaian Program	Keluaran Sub Kegiatan	Hasil Kegiatan	Lokasi Output Kegiatan	Target Capaian Kinerja				Pagu Indikatif (Rp.)		Sumber Dana		Target Capaian Kinerja		Kebutuhan Dana/ Pagu Indikatif (Rp.)		
						Program		Keluaran Sub Kegiatan		Hasil Kegiatan				Sebelum	Sesudah		Tolok Ukur	Target
						Sebelum	Sesudah	Sebelum	Sesudah	Sebelum	Sesudah							
5020191	Penyediaan Jasa Pemeliharaan, Biaya Pemeliharaan dan Pajak Kendaraan Perorangan Dinas atau Kendaraan Dinas Jabatan	Indeks kepuasan masyarakat (IKM); Predikat Sistem Akuntabilitas Kinerja Instansi Pemerintah (SAKIP) perangkat daerah; Opini Pengelolaan Keuangan perangkat daerah	Jumlah Unit Kendaraan Jabatan yang terpelihara dan dilengkapi Surat Izin	Persentase Pemenuhan Pemeliharaan BMD Sesuai RKPBMMD	Kab. Polewali Mandar, Semua Kecamatan, Semua Kelurahan	Sangat Baik; BB; WTP Indeks; Predikat	Sangat Baik; BB; WTP Indeks; Predikat	1 Unit	1 Unit	90 Persen	90 Persen	57,300,000	57,300,000	Dana Transfer Umum-Dana Alokasi Umum Dana Transfer Khusus - Dana Alokasi Khusus Non Fisik	Indeks kepuasan masyarakat (IKM); Predikat Sistem Akuntabilitas Kinerja Instansi Pemerintah (SAKIP) perangkat daerah; Opini Pengelolaan Keuangan perangkat daerah	Sangat Baik; BB; WTP Indeks; Predikat	60,497,900	
5020192	Penyediaan Jasa Pemeliharaan, Biaya Pemeliharaan, Pajak, dan Perizinan Kendaraan Dinas Operasional atau Lapangan	Indeks kepuasan masyarakat (IKM); Predikat Sistem Akuntabilitas Kinerja Instansi Pemerintah (SAKIP) perangkat daerah; Opini Pengelolaan Keuangan perangkat daerah	Jumlah Unit Kendaraan Operasional yang terpelihara dan dilengkapi Surat Izin	Persentase Pemenuhan Pemeliharaan BMD Sesuai RKPBMMD	Kab. Polewali Mandar, Semua Kecamatan, Semua Kelurahan	Sangat Baik; BB; WTP Indeks; Predikat	Sangat Baik; BB; WTP Indeks; Predikat	12 Unit	12 Unit	90 Persen	90 Persen	29,040,200	29,040,200	Dana Transfer Umum-Dana Alokasi Umum Dana Transfer Khusus - Dana Alokasi Khusus Non Fisik	Indeks kepuasan masyarakat (IKM); Predikat Sistem Akuntabilitas Kinerja Instansi Pemerintah (SAKIP) perangkat daerah; Opini Pengelolaan Keuangan perangkat daerah	Sangat Baik; BB; WTP Indeks; Predikat	40,757,200	
5020196	Pemeliharaan Peralatan dan Mesin Lainnya	Indeks kepuasan masyarakat (IKM); Predikat Sistem Akuntabilitas Kinerja Instansi Pemerintah (SAKIP) perangkat daerah; Opini Pengelolaan Keuangan perangkat daerah	Jumlah Unit Peralatan dan Mesin yang Terpelihara	Persentase Pemenuhan Pemeliharaan BMD Sesuai RKPBMMD	Kab. Polewali Mandar, Semua Kecamatan, Semua Kelurahan	Sangat Baik; BB; WTP Indeks; Predikat	Sangat Baik; BB; WTP Indeks; Predikat	45 Unit	45 Unit	90 Persen	90 Persen	20,900,000	20,900,000	Dana Transfer Umum-Dana Alokasi Umum Dana Transfer Khusus - Dana Alokasi Khusus Non Fisik	Indeks kepuasan masyarakat (IKM); Predikat Sistem Akuntabilitas Kinerja Instansi Pemerintah (SAKIP) perangkat daerah; Opini Pengelolaan Keuangan perangkat daerah	Sangat Baik; BB; WTP Indeks; Predikat	24,750,000	

**Perubahan Program dan Kegiatan Perangkat Daerah  
Kabupaten Polewali Mandar  
Tahun 2022**

Unit Organisasi : 5.02.0.00.0.00.05.0000 Badan Keuangan

Sub Unit Organisasi : 5.02.0.00.0.00.05.0000 Badan Keuangan

Kode	Urusan/ Bidang Urusan/ Program/ Kegiatan/ Sub Kegiatan	Indikator Kinerja			Rencana Tahun 2022								Catatan Penting	Prakiraan Maju Rencana Tahun 2023				
		Capaian Program	Keluaran Sub Kegiatan	Hasil Kegiatan	Lokasi Output Kegiatan	Target Capaian Kinerja				Pagu Indikatif (Rp.)		Sumber Dana		Target Capaian Kinerja		Kebutuhan Dana/ Pagu Indikatif (Rp.)		
						Program		Keluaran Sub Kegiatan		Hasil Kegiatan				Sebelum	Sesudah		Tolok Ukur	Target
						Sebelum	Sesudah	Sebelum	Sesudah	Sebelum	Sesudah							
5020120099	Pemeliharaan/Rehabilitasi Gedung Kantor dan Bangunan Lainnya	Indeks kepuasan masyarakat (IKM); Predikat Sistem Akuntabilitas Kinerja Instansi Pemerintah (SAKIP) perangkat daerah; Opini Pengelolaan Keuangan perangkat daerah	Luas Bangunan dan Halaman Kantor yang Terpelihara	Persentase Pemenuhan Pemeliharaan BMD Sesuai RKPBMMD	Kab. Polewali Mandar, Semua Kecamatan, Semua Kelurahan	Sangat Baik; BB; WTP Indeks; Predikat	Sangat Baik; BB; WTP Indeks; Predikat	1100 M2	1100 M2	90 Persen	90 Persen	11,280,000	11,280,000	Dana Transfer Umum-Dana Alokasi Umum	Indeks kepuasan masyarakat (IKM); Predikat Sistem Akuntabilitas Kinerja Instansi Pemerintah (SAKIP) perangkat daerah; Opini Pengelolaan Keuangan perangkat daerah	Sangat Baik; BB; WTP Indeks; Predikat	33,658,100	
50202	<b>PROGRAM PENGELOLAAN KEUANGAN DAERAH</b>											228,957,240,300	227,734,732,181		264,196,797,700			
5020201	<b>Koordinasi dan Penyusunan Rencana Anggaran Daerah</b>											941,548,400	1,091,786,721		1,070,883,000			
5020211	Koordinasi dan Penyusunan KUA dan PPAS	Persentase dokumen penganggaran yang disusun tepat waktu; Persentase pencairan belanja tepat waktu; Persentase laporan keuangan daerah yang disampaikan sesuai standar dan tepat waktu	Jumlah KUA dan PPAS yang Tersusun	Persentase OPD yang menyampaikan dokumen penganggaran tepat waktu	Kab. Polewali Mandar, Semua Kecamatan, Semua Kelurahan	66,67; 85,00; 100 Persen	66,67; 85,00; 100 Persen	2 Dokumen	2 Dokumen	95 Persen	95 Persen	91,177,600	174,887,421	Dana Transfer Umum-Dana Alokasi Umum Dana Transfer Khusus - Dana Alokasi Khusus Fisik	Persentase dokumen penganggaran yang disusun tepat waktu; Persentase pencairan belanja tepat waktu; Persentase laporan keuangan daerah yang disampaikan sesuai standar dan tepat waktu	66,67; 85,00; 100 Persen	49,852,000	
5020212	Koordinasi dan Penyusunan Perubahan KUA dan Perubahan PPAS	Persentase dokumen penganggaran yang disusun tepat waktu; Persentase pencairan belanja tepat waktu; Persentase laporan keuangan daerah yang disampaikan sesuai standar dan tepat waktu	Jumlah Dokumen Perubahan KUA dan Perubahan PPAS yang Tersusun	Persentase OPD yang menyampaikan dokumen penganggaran tepat waktu	Kab. Polewali Mandar, Semua Kecamatan, Semua Kelurahan	66,67; 85,00; 100 Persen	66,67; 85,00; 100 Persen	2 Dokumen	2 Dokumen	95 Persen	95 Persen	63,791,100	63,791,100	Dana Transfer Umum-Dana Alokasi Umum Dana Transfer Khusus - Dana Alokasi Khusus Non Fisik	Persentase dokumen penganggaran yang disusun tepat waktu; Persentase pencairan belanja tepat waktu; Persentase laporan keuangan daerah yang disampaikan sesuai standar dan tepat waktu	66,67; 85,00; 100 Persen	55,451,000	



**Perubahan Program dan Kegiatan Perangkat Daerah  
Kabupaten Polewali Mandar  
Tahun 2022**

Unit Organisasi : 5.02.0.00.0.00.05.0000 Badan Keuangan  
Sub Unit Organisasi : 5.02.0.00.0.00.05.0000 Badan Keuangan

Kode	Urusan/ Bidang Urusan/ Program/ Kegiatan/ Sub Kegiatan	Indikator Kinerja			Rencana Tahun 2022								Catatan Penting	Prakiraan Maju Rencana Tahun 2023				
		Capaian Program	Keluaran Sub Kegiatan	Hasil Kegiatan	Lokasi Output Kegiatan	Target Capaian Kinerja				Pagu Indikatif (Rp.)		Sumber Dana		Target Capaian Kinerja		Kebutuhan Dana/ Pagu Indikatif (Rp.)		
						Program		Keluaran Sub Kegiatan		Hasil Kegiatan				Sebelum	Sesudah		Tolok Ukur	Target
						Sebelum	Sesudah	Sebelum	Sesudah	Sebelum	Sesudah							
5 0 2 2 0 1 5	Koordinasi, Penyusunan dan Verifikasi DPA- SKPD	Persentase dokumen penganggaran yang disusun tepat waktu; Persentase pencairan belanja tepat waktu; Persentase laporan keuangan daerah yang disampaikan sesuai standar dan tepat waktu	Jumlah Dokumen RKA/DPA-SKPD yang diverifikasi Tepat Waktu	Persentase OPD yang menyampaikan dokumen penganggaran tepat waktu	Kab. Polewali Mandar, Semua Kecamatan, Semua Kelurahan	66,67; 85,00; 100 Persen		0 Dokumen	0 Dokumen	95 Persen	95 Persen		0	Dana Transfer Umum-Dana Alokasi Umum	Persentase dokumen penganggaran yang disusun tepat waktu; Persentase pencairan belanja tepat waktu; Persentase laporan keuangan daerah yang disampaikan sesuai standar dan tepat waktu	66,67; 85,00; 100 Persen	24,205,600	
5 0 2 2 2 0 1 6	Koordinasi, Penyusunan dan Verifikasi Perubahan DPA- SKPD	Persentase dokumen penganggaran yang disusun tepat waktu; Persentase pencairan belanja tepat waktu; Persentase laporan keuangan daerah yang disampaikan sesuai standar dan tepat waktu	Jumlah Dokumen Perubahan RKA/DPA-SKPD yang Diverifikasi Tepat Waktu	Persentase OPD yang menyampaikan dokumen penganggaran tepat waktu	Kab. Polewali Mandar, Semua Kecamatan, Semua Kelurahan	66,67; 85,00; 100 Persen	66,67; 85,00; 100 Persen	0 Dokumen	0 Dokumen	95 Persen	95 Persen		0	Dana Transfer Umum-Dana Alokasi Umum	Persentase dokumen penganggaran yang disusun tepat waktu; Persentase pencairan belanja tepat waktu; Persentase laporan keuangan daerah yang disampaikan sesuai standar dan tepat waktu	66,67; 85,00; 100 Persen	56,182,400	
5 0 2 2 0 1 7	Koordinasi dan Penyusunan Peraturan Daerah tentang APBD dan Peraturan Kepala Daerah tentang Penjabaran APBD	Persentase dokumen penganggaran yang disusun tepat waktu; Persentase pencairan belanja tepat waktu; Persentase laporan keuangan daerah yang disampaikan sesuai standar dan tepat waktu	Jumlah Rancangan Perda/Perbup Tentang APBD yang Tersusun	Persentase OPD yang menyampaikan dokumen penganggaran tepat waktu	Kab. Polewali Mandar, Semua Kecamatan, Semua Kelurahan	66,67; 85,00; 100 Persen	66,67; 85,00; 100 Persen	2 Dokumen	2 Dokumen	95 Persen	95 Persen	631,150,300	697,678,800	Dana Transfer Umum-Dana Alokasi Umum Dana Transfer Khusus - Dana Alokasi Khusus Non Fisik	Persentase dokumen penganggaran yang disusun tepat waktu; Persentase pencairan belanja tepat waktu; Persentase laporan keuangan daerah yang disampaikan sesuai standar dan tepat waktu	66,67; 85,00; 100 Persen	662,108,000	

**Perubahan Program dan Kegiatan Perangkat Daerah  
Kabupaten Polewali Mandar  
Tahun 2022**

Unit Organisasi : 5.02.0.00.0.00.05.0000 Badan Keuangan

Sub Unit Organisasi : 5.02.0.00.0.00.05.0000 Badan Keuangan

Kode	Urusan/ Bidang Urusan/ Program/ Kegiatan/ Sub Kegiatan	Indikator Kinerja			Rencana Tahun 2022								Catatan Penting	Prakiraan Maju Rencana Tahun 2023				
		Capaian Program	Keluaran Sub Kegiatan	Hasil Kegiatan	Lokasi Output Kegiatan	Target Capaian Kinerja						Pagu Indikatif (Rp.)		Sumber Dana	Target Capaian Kinerja		Kebutuhan Dana/ Pagu Indikatif (Rp.)	
						Program		Keluaran Sub Kegiatan		Hasil Kegiatan					Tolok Ukur	Target		
						Sebelum	Sesudah	Sebelum	Sesudah	Sebelum	Sesudah	Sebelum						Sesudah
5 0 2 2 1 8	Koordinasi dan Penyusunan Peraturan Daerah tentang Perubahan APBD dan Peraturan Kepala Daerah tentang Penjabaran Perubahan APBD	Persentase dokumen penganggaran yang disusun tepat waktu; Persentase pencairan belanja tepat waktu; Persentase laporan keuangan daerah yang disampaikan sesuai standar dan tepat waktu	Jumlah Rancangan Perda/Perbup Tentang Perubahan APBD yang Tersusun	Persentase OPD yang menyampaikan dokumen penganggaran tepat waktu	Kab. Polewali Mandar, Semua Kecamatan, Semua Kelurahan	66,67; 85,00; 100 Persen	66,67; 85,00; 100 Persen	3 Dokumen	3 Dokumen	95 Persen	95 Persen	81,512,900	81,512,900	Dana Transfer Umum-Dana Alokasi Umum Dana Transfer Khusus - Dana Alokasi Khusus Non Fisik	Persentase dokumen penganggaran yang disusun tepat waktu; Persentase pencairan belanja tepat waktu; Persentase laporan keuangan daerah yang disampaikan sesuai standar dan tepat waktu	66,67; 85,00; 100 Persen	83,956,800	
5 0 2 2 1 9	Koordinasi dan Penyusunan Regulasi serta Kebijakan Bidang Anggaran	Persentase dokumen penganggaran yang disusun tepat waktu; Persentase pencairan belanja tepat waktu; Persentase laporan keuangan daerah yang disampaikan sesuai standar dan tepat waktu	Jumlah Regulasi Pengelolaan Keuangan	Persentase OPD yang menyampaikan dokumen penganggaran tepat waktu	Kab. Polewali Mandar, Semua Kecamatan, Semua Kelurahan	66,67; 85,00; 100 Persen	66,67; 85,00; 100 Persen	2 Dokumen	2 Dokumen	95 Persen	95 Persen	73,916,500	73,916,500	Dana Transfer Umum-Dana Alokasi Umum Dana Transfer Khusus - Dana Alokasi Khusus Fisik	Persentase dokumen penganggaran yang disusun tepat waktu; Persentase pencairan belanja tepat waktu; Persentase laporan keuangan daerah yang disampaikan sesuai standar dan tepat waktu	66,67; 85,00; 100 Persen	78,987,900	
5 0 2 2 1 3	Pembinaan Penganggaran Daerah Pemerintah Kabupaten/Kota	Persentase dokumen penganggaran yang disusun tepat waktu; Persentase pencairan belanja tepat waktu; Persentase laporan keuangan daerah yang disampaikan sesuai standar dan tepat waktu	Jumlah Peserta Sosialisasi Peraturan Perundang- undangan	Persentase OPD yang menyampaikan dokumen penganggaran tepat waktu	Semua Kab/Kota, Semua Kecamatan, Semua Kelurahan Kab. Polewali Mandar, Semua Kecamatan, Semua Kelurahan	66,67; 85,00; 100 Persen	66,67; 85,00; 100 Persen	0 Orang	0 Orang	95 Persen	95 Persen	0	0	Dana Transfer Umum-Dana Alokasi Umum	Persentase dokumen penganggaran yang disusun tepat waktu; Persentase pencairan belanja tepat waktu; Persentase laporan keuangan daerah yang disampaikan sesuai standar dan tepat waktu	66,67; 85,00; 100 Persen	60,139,300	
5 0 2 2 2 02	<b>Koordinasi dan Pengelolaan Perbendaharaan Daerah</b>											<b>363,611,600</b>	<b>393,508,600</b>				<b>555,711,500</b>	

**Perubahan Program dan Kegiatan Perangkat Daerah  
Kabupaten Polewali Mandar  
Tahun 2022**

Unit Organisasi : 5.02.0.00.0.00.05.0000 Badan Keuangan

Sub Unit Organisasi : 5.02.0.00.0.00.05.0000 Badan Keuangan

Kode	Urusan/ Bidang Urusan/ Program/ Kegiatan/ Sub Kegiatan	Indikator Kinerja			Rencana Tahun 2022										Catatan Penting	Prakiraan Maju Rencana Tahun 2023				
		Capaian Program	Keluaran Sub Kegiatan	Hasil Kegiatan	Lokasi Output Kegiatan	Target Capaian Kinerja						Pagu Indikatif (Rp.)		Sumber Dana		Target Capaian Kinerja		Kebutuhan Dana/ Pagu Indikatif (Rp.)		
						Program		Keluaran Sub Kegiatan		Hasil Kegiatan		Sebelum	Sesudah			Sebelum	Sesudah		Tolok Ukur	Target
						Sebelum	Sesudah	Sebelum	Sesudah	Sebelum	Sesudah									
5 0 2 0 2 2 0 1	Koordinasi dan Pengelolaan Kas Daerah	Persentase dokumen penganggaran yang disusun tepat waktu; Persentase pencairan belanja tepat waktu; Persentase laporan keuangan daerah yang disampaikan sesuai standar dan tepat waktu	Jumlah Laporan Kas Daerah yang di Kelola	Persentase pencairan belanja tepat waktu	Semua Kab/Kota, Semua Kecamatan, Semua Kelurahan	66,67; 85,00; 100 Persen	66,67; 85,00; 100 Persen	48 Dokumen	48 Dokumen	85 Persen	85 Persen	22,784,000	22,784,000	Dana Transfer Umum - Dana Alokasi Umum	Persentase dokumen penganggaran yang disusun tepat waktu; Persentase pencairan belanja tepat waktu; Persentase laporan keuangan daerah yang disampaikan sesuai standar dan tepat waktu	66,67; 85,00; 100 Persen	19,162,000			
5 0 2 0 2 2 0 5	Koordinasi, Fasilitasi, Asistensi, Sinkronisasi, Supervisi, Monitoring dan Evaluasi Pengelolaan Dana Perimbangan dan Dana Transfer Lainnya	Persentase dokumen penganggaran yang disusun tepat waktu; Persentase pencairan belanja tepat waktu; Persentase laporan keuangan daerah yang disampaikan sesuai standar dan tepat waktu	Jumlah Jenis Dana Transfer yang di Kelola	Persentase pencairan belanja tepat waktu	Semua Kab/Kota, Semua Kecamatan, Semua Kelurahan	66,67; 85,00; 100 Persen	66,67; 85,00; 100 Persen	30 Jenis	30 Jenis	85 Persen	85 Persen	26,483,400	26,483,400	Dana Transfer Umum - Dana Alokasi Umum	Persentase dokumen penganggaran yang disusun tepat waktu; Persentase pencairan belanja tepat waktu; Persentase laporan keuangan daerah yang disampaikan sesuai standar dan tepat waktu	66,67; 85,00; 100 Persen	78,454,600			
5 0 2 0 2 2 0 7	Koordinasi dan Penyusunan Laporan Realisasi Penerimaan dan Pengeluaran Kas Daerah, Laporan Aliran Kas, dan Pelaksanaan Pemungutan/Pemo- tongan dan Penyetoran Perhitungan Fihak Ketiga (PFK)	Persentase dokumen penganggaran yang disusun tepat waktu; Persentase pencairan belanja tepat waktu; Persentase laporan keuangan daerah yang disampaikan sesuai standar dan tepat waktu	Jumlah Daftar Gaji SKPD yang diterbitkan Jumlah SP2D yang Diterbitkan	Persentase pencairan belanja tepat waktu	Kab. Polewali Mandar, Semua Kecamatan, Semua Kelurahan	66,67; 85,00; 100 Persen	66,67; 85,00; 100 Persen	658 Dokumen 12800 Dokumen	658 Dokumen 12800 Dokumen	85 Persen	85 Persen	119,771,500	119,771,500	Dana Transfer Umum - Dana Alokasi Umum Dana Transfer Khusus - Dana Alokasi Khusus Non Fisik	Persentase dokumen penganggaran yang disusun tepat waktu; Persentase pencairan belanja tepat waktu; Persentase laporan keuangan daerah yang disampaikan sesuai standar dan tepat waktu	66,67; 85,00; 100 Persen	132,653,500			

**Perubahan Program dan Kegiatan Perangkat Daerah  
Kabupaten Polewali Mandar  
Tahun 2022**

Unit Organisasi : 5.02.0.00.0.00.05.0000 Badan Keuangan

Sub Unit Organisasi : 5.02.0.00.0.00.05.0000 Badan Keuangan

Kode	Urusan/ Bidang Urusan/ Program/ Kegiatan/ Sub Kegiatan	Indikator Kinerja			Rencana Tahun 2022										Catatan Penting	Prakiraan Maju Rencana Tahun 2023				
		Capaian Program	Keluaran Sub Kegiatan	Hasil Kegiatan	Lokasi Output Kegiatan	Target Capaian Kinerja						Pagu Indikatif (Rp.)		Sumber Dana		Target Capaian Kinerja		Kebutuhan Dana/ Pagu Indikatif (Rp.)		
						Program		Keluaran Sub Kegiatan		Hasil Kegiatan		Sebelum	Sesudah			Sebelum	Sesudah		Tolok Ukur	Target
						Sebelum	Sesudah	Sebelum	Sesudah	Sebelum	Sesudah									
50220202	Rekonsiliasi Data Penerimaan dan Pengeluaran Kas serta Pemungutan dan Pematangan Atas SP2D dengan Instansi Terkait	Persentase dokumen penganggaran yang disusun tepat waktu; Persentase pencairan belanja tepat waktu; Persentase laporan keuangan daerah yang disampaikan sesuai standar dan tepat waktu	Jumlah Rekomendasi SPM yang Diterbitkan	Persentase pencairan belanja tepat waktu	Semua Kab/Kota, Semua Kecamatan, Semua Kelurahan	66,67; 85,00; 100 Persen	66,67; 85,00; 100 Persen	12800 Dokumen	12800 Dokumen	85 Persen	85 Persen	105,375,900	105,375,900	Dana Transfer Umum - Dana Alokasi Umum	Persentase dokumen penganggaran yang disusun tepat waktu; Persentase pencairan belanja tepat waktu; Persentase laporan keuangan daerah yang disampaikan sesuai standar dan tepat waktu	66,67; 85,00; 100 Persen	133,601,600			
50220201	Pembinaan Penatausahaan Keuangan Pemerintah Kabupaten/Kota	Persentase dokumen penganggaran yang disusun tepat waktu; Persentase pencairan belanja tepat waktu; Persentase laporan keuangan daerah yang disampaikan sesuai standar dan tepat waktu	Jumlah Pejabat Pengelola Keuangan yang Mendapatkan Penguatan Kompetensi Pengelolaan Keuangan Daerah	Persentase pencairan belanja tepat waktu	Semua Kab/Kota, Semua Kecamatan, Semua Kelurahan	66,67; 85,00; 100 Persen	66,67; 85,00; 100 Persen	50 Orang	50 Orang	85 Persen	85 Persen	89,196,800	119,093,800	Dana Transfer Umum - Dana Alokasi Umum Dana Transfer Khusus - Dana Alokasi Khusus Non Fisik	Persentase dokumen penganggaran yang disusun tepat waktu; Persentase pencairan belanja tepat waktu; Persentase laporan keuangan daerah yang disampaikan sesuai standar dan tepat waktu	66,67; 85,00; 100 Persen	191,839,800			
502203	<b>Koordinasi dan Pelaksanaan Akuntansi dan Pelaporan Keuangan Daerah</b>											<b>664,909,500</b>	<b>684,909,500</b>			<b>920,831,300</b>				
50220301	Koordinasi Pelaksanaan Akuntansi Penerimaan dan Pengeluaran Kas Daerah	Persentase dokumen penganggaran yang disusun tepat waktu; Persentase pencairan belanja tepat waktu; Persentase laporan keuangan daerah yang disampaikan sesuai standar dan tepat waktu	Jumlah Dokumen Akuntansi Keuangan Daerah	Persentase laporan keuangan perangkat daerah yang disampaikan sesuai standar dan tepat waktu	Semua Kab/Kota, Semua Kecamatan, Semua Kelurahan	66,67; 85,00; 100 Persen	66,67; 85,00; 100 Persen	2 Dokumen	2 Dokumen	100 Persen	100 Persen	97,669,000	97,669,000	Dana Transfer Umum - Dana Alokasi Umum	Persentase dokumen penganggaran yang disusun tepat waktu; Persentase pencairan belanja tepat waktu; Persentase laporan keuangan daerah yang disampaikan sesuai standar dan tepat waktu	66,67; 85,00; 100 Persen	138,333,800			

**Perubahan Program dan Kegiatan Perangkat Daerah  
Kabupaten Polewali Mandar  
Tahun 2022**

Unit Organisasi : 5.02.0.00.0.00.05.0000 Badan Keuangan

Sub Unit Organisasi : 5.02.0.00.0.00.05.0000 Badan Keuangan

Kode	Urusan/ Bidang Urusan/ Program/ Kegiatan/ Sub Kegiatan	Indikator Kinerja			Rencana Tahun 2022								Catatan Penting	Prakiraan Maju Rencana Tahun 2023				
		Capaian Program	Keluaran Sub Kegiatan	Hasil Kegiatan	Lokasi Output Kegiatan	Target Capaian Kinerja				Pagu Indikatif (Rp.)		Sumber Dana		Target Capaian Kinerja		Kebutuhan Dana/ Pagu Indikatif (Rp.)		
						Program		Keluaran Sub Kegiatan		Hasil Kegiatan				Sebelum	Sesudah		Tolok Ukur	Target
						Sebelum	Sesudah	Sebelum	Sesudah	Sebelum	Sesudah							
5 0 2 0 2 3 2	Rekonsiliasi dan Verifikasi Aset, Kewajiban, Ekuitas, Pendapatan, Belanja, Pembiayaan, Pendapatan-LO dan Beban	Persentase dokumen penganggaran yang disusun tepat waktu; Persentase pencairan belanja tepat waktu; Persentase laporan keuangan daerah yang disampaikan sesuai standar dan tepat waktu	Jumlah Berita Acara Rekonsiliasi	Persentase laporan keuangan perangkat daerah yang disampaikan sesuai standar dan tepat waktu	Semua Kab/Kota, Semua Kecamatan, Semua Kelurahan	66,67; 85,00; 100 Persen	66,67; 85,00; 100 Persen	195 Dokumen	195 Dokumen	100 Persen	100 Persen	51,541,500	51,541,500	Dana Transfer Umum - Dana Alokasi Umum	Persentase dokumen penganggaran yang disusun tepat waktu; Persentase pencairan belanja tepat waktu; Persentase laporan keuangan daerah yang disampaikan sesuai standar dan tepat waktu	66,67; 85,00; 100 Persen	61,347,400	
5 0 2 0 2 3 3	Koordinasi Penyusunan Laporan Pertanggungjawaban Pelaksanaan APBD Bulanan, Triwulanan dan Semesteran	Persentase dokumen penganggaran yang disusun tepat waktu; Persentase pencairan belanja tepat waktu; Persentase laporan keuangan daerah yang disampaikan sesuai standar dan tepat waktu	Jumlah Laporan Keuangan Berkala Kabupaten yang Tersusun	Persentase laporan keuangan perangkat daerah yang disampaikan sesuai standar dan tepat waktu	Semua Kab/Kota, Semua Kecamatan, Semua Kelurahan	66,67; 85,00; 100 Persen	66,67; 85,00; 100 Persen	17 Dokumen	17 Dokumen	100 Persen	100 Persen	90,682,400	90,682,400	Dana Transfer Umum - Dana Alokasi Umum Dana Transfer Khusus - Dana Alokasi Khusus Non Fisik	Persentase dokumen penganggaran yang disusun tepat waktu; Persentase pencairan belanja tepat waktu; Persentase laporan keuangan daerah yang disampaikan sesuai standar dan tepat waktu	66,67; 85,00; 100 Persen	94,262,800	
5 0 2 0 2 3 4	Konsolidasi Laporan Keuangan SKPD, BLUD dan Laporan Keuangan Pemerintah Daerah	Persentase dokumen penganggaran yang disusun tepat waktu; Persentase pencairan belanja tepat waktu; Persentase laporan keuangan daerah yang disampaikan sesuai standar dan tepat waktu	Jumlah Laporan Keuangan Pemerintah Daerah yang Tersusun	Persentase laporan keuangan perangkat daerah yang disampaikan sesuai standar dan tepat waktu	Kab. Polewali Mandar, Semua Kecamatan, Semua Kelurahan	66,67; 85,00; 100 Persen	66,67; 85,00; 100 Persen	1 Dokumen	1 Dokumen	100 Persen	100 Persen	153,250,800	173,250,800	Dana Transfer Umum-Dana Alokasi Umum Dana Transfer Khusus - Dana Alokasi Khusus Non Fisik	Persentase dokumen penganggaran yang disusun tepat waktu; Persentase pencairan belanja tepat waktu; Persentase laporan keuangan daerah yang disampaikan sesuai standar dan tepat waktu	66,67; 85,00; 100 Persen	198,175,400	

**Perubahan Program dan Kegiatan Perangkat Daerah  
Kabupaten Polewali Mandar  
Tahun 2022**

Unit Organisasi : 5.02.0.00.0.00.05.0000 Badan Keuangan  
Sub Unit Organisasi : 5.02.0.00.0.00.05.0000 Badan Keuangan

Kode	Urusan/ Bidang Urusan/ Program/ Kegiatan/ Sub Kegiatan	Indikator Kinerja			Rencana Tahun 2022										Catatan Penting	Prakiraan Maju Rencana Tahun 2023				
		Capaian Program	Keluaran Sub Kegiatan	Hasil Kegiatan	Lokasi Output Kegiatan	Target Capaian Kinerja						Pagu Indikatif (Rp.)		Sumber Dana		Target Capaian Kinerja		Kebutuhan Dana/ Pagu Indikatif (Rp.)		
						Program		Keluaran Sub Kegiatan		Hasil Kegiatan		Sebelum	Sesudah			Sebelum	Sesudah		Tolok Ukur	Target
						Sebelum	Sesudah	Sebelum	Sesudah	Sebelum	Sesudah									
5 0 2 0 2 3 5	Koordinasi dan Penyusunan Rancangan Peraturan Daerah tentang Pertanggungjawab an Pelaksanaan APBD Provinsi dan Rancangan Peraturan Kepala Daerah tentang Penjabaran Pertanggungjawab an Pelaksanaan APBD Kabupaten/Kota	Persentase dokumen penganggaran yang disusun tepat waktu; Persentase pencairan belanja tepat waktu; Persentase laporan keuangan daerah yang disampaikan sesuai standar dan tepat waktu	Jumlah Regulasi Pertanggung- Jawaban Pelaksanaan APBD yang Tersusun	Persentase laporan keuangan perangkat daerah yang disampaikan sesuai standar dan tepat waktu	Kab. Polewali Mandar, Semua Kecamatan, Semua Kelurahan	66,67; 85,00; 100 Persen	66,67; 85,00; 100 Persen	2 Dokumen	2 Dokumen	100 Persen	100 Persen	214,553,600	214,553,600	Dana Transfer Umum-Dana Alokasi Umum	Persentase dokumen penganggaran yang disusun tepat waktu; Persentase pencairan belanja tepat waktu; Persentase laporan keuangan daerah yang disampaikan sesuai standar dan tepat waktu	66,67; 85,00; 100 Persen	179,584,600			
5 0 2 0 2 3 7	Koordinasi, Sinkronisasi, dan Penyelesaian Tuntutan Perbendaharaan dan Tuntutan Kerugian Daerah	Persentase dokumen penganggaran yang disusun tepat waktu; Persentase pencairan belanja tepat waktu; Persentase laporan keuangan daerah yang disampaikan sesuai standar dan tepat waktu	Jumlah Sidang Majelis Pertimbangan Penyelesaian Kerugian Daerah	Persentase laporan keuangan perangkat daerah yang disampaikan sesuai standar dan tepat waktu	Kab. Polewali Mandar, Semua Kecamatan, Semua Kelurahan	66,67; 85,00; 100 Persen	66,67; 85,00; 100 Persen	2 Kali	2 Kali	100 Persen	100 Persen	57,212,200	57,212,200	Dana Transfer Umum-Dana Alokasi Umum	Persentase dokumen penganggaran yang disusun tepat waktu; Persentase pencairan belanja tepat waktu; Persentase laporan keuangan daerah yang disampaikan sesuai standar dan tepat waktu	66,67; 85,00; 100 Persen	44,619,600			
5 0 2 0 0 3 9	Penyusunan Kebijakan dan Panduan Teknis Operasional Penyelenggaraan Akuntansi Pemerintah Daerah	Persentase dokumen penganggaran yang disusun tepat waktu; Persentase pencairan belanja tepat waktu; Persentase laporan keuangan daerah yang disampaikan sesuai standar dan tepat waktu	Jumlah Regulasi tentang Pelaksanaan Akuntansi Pemerintah Daerah	Persentase laporan keuangan perangkat daerah yang disampaikan sesuai standar dan tepat waktu	Kab. Polewali Mandar, Semua Kecamatan, Semua Kelurahan	66,67; 85,00; 100 Persen	66,67; 85,00; 100 Persen	0 Dokumen	0 Dokumen	100 Persen	100 Persen	0	0		Persentase dokumen penganggaran yang disusun tepat waktu; Persentase pencairan belanja tepat waktu; Persentase laporan keuangan daerah yang disampaikan sesuai standar dan tepat waktu	66,67; 85,00; 100 Persen	137,560,800			

**Perubahan Program dan Kegiatan Perangkat Daerah  
Kabupaten Polewali Mandar  
Tahun 2022**

Unit Organisasi : 5.02.0.00.0.00.05.0000 Badan Keuangan  
Sub Unit Organisasi : 5.02.0.00.0.00.05.0000 Badan Keuangan

Kode	Urusan/ Bidang Urusan/ Program/ Kegiatan/ Sub Kegiatan	Indikator Kinerja			Rencana Tahun 2022								Catatan Penting	Prakiraan Maju Rencana Tahun 2023				
		Capaian Program	Keluaran Sub Kegiatan	Hasil Kegiatan	Lokasi Output Kegiatan	Target Capaian Kinerja				Pagu Indikatif (Rp.)		Sumber Dana		Target Capaian Kinerja		Kebutuhan Dana/ Pagu Indikatif (Rp.)		
						Program		Keluaran Sub Kegiatan		Hasil Kegiatan				Sebelum	Sesudah		Tolok Ukur	Target
						Sebelum	Sesudah	Sebelum	Sesudah	Sebelum	Sesudah							
5 0 2 2 0 3 1	Pembinaan Akuntansi, Pelaporan dan Pertanggungjawaban Pemerintah Kabupaten/Kota	Persentase dokumen penganggaran yang disusun tepat waktu; Persentase pencairan belanja tepat waktu; Persentase laporan keuangan daerah yang disampaikan sesuai standar dan tepat waktu	Jumlah Pejabat Akuntansi dan Pelaporan yang Mendapatkan Penguatan Kapasitas Akuntansi dan Pelaporan Keuangan	Persentase laporan keuangan perangkat daerah yang disampaikan sesuai standar dan tepat waktu	Kab. Polewali Mandar, Semua Kecamatan, Semua Kelurahan	66,67; 85,00; 100 Persen	66,67; 85,00; 100 Persen	0 Orang	50 Orang	100 Persen	100 Persen	0	0	Dana Transfer Khusus - Dana Alokasi Khusus Non Fisik	Persentase dokumen penganggaran yang disusun tepat waktu; Persentase pencairan belanja tepat waktu; Persentase laporan keuangan daerah yang disampaikan sesuai standar dan tepat waktu	66,67; 85,00; 100 Persen	66,946,900	
5 0 2 2 0 4	<b>Penunjang Urusan Kewenangan Pengelolaan Keuangan Daerah</b>											226,790,204,200	225,367,560,760		261,364,031,900			
5 0 2 2 0 4 9	Pengelolaan Dana Darurat dan Mendesak	Persentase dokumen penganggaran yang disusun tepat waktu; Persentase pencairan belanja tepat waktu; Persentase laporan keuangan daerah yang disampaikan sesuai standar dan tepat waktu	Jumlah Jenis Belanja Tidak Terduga	Persentase Penyaluran Dana Transfer Tepat Waktu	Kab. Polewali Mandar, Semua Kecamatan, Semua Kelurahan	66,67; 85,00; 100 Persen	66,67; 85,00; 100 Persen	2 Jenis	2 Jenis	100 Persen	100 Persen	7,244,553,200	5,821,909,760	Dana Transfer Umum-Dana Alokasi Umum	Persentase dokumen penganggaran yang disusun tepat waktu; Persentase pencairan belanja tepat waktu; Persentase laporan keuangan daerah yang disampaikan sesuai standar dan tepat waktu	66,67; 85,00; 100 Persen	3,300,000,000	
5 0 2 2 0 4 0	Pengelolaan Dana Bagi Hasil Kabupaten/Kota	Persentase dokumen penganggaran yang disusun tepat waktu; Persentase pencairan belanja tepat waktu; Persentase laporan keuangan daerah yang disampaikan sesuai standar dan tepat waktu	Jumlah Desa yang Memperoleh Penyaluran Dana Desa, Alokasi Dana Desa, dan Bagi Hasil Pajak	Persentase Penyaluran Dana Transfer Tepat Waktu	Kab. Polewali Mandar, Semua Kecamatan, Semua Kelurahan	66,67; 85,00; 100 Persen	66,67; 85,00; 100 Persen	144 Desa	144 Desa	100 Persen	100 Persen	219,545,651,000	219,545,651,000	Dana Desa	Persentase dokumen penganggaran yang disusun tepat waktu; Persentase pencairan belanja tepat waktu; Persentase laporan keuangan daerah yang disampaikan sesuai standar dan tepat waktu	66,67; 85,00; 100 Persen	258,064,031,900	
5 0 2 2 0 5	<b>Pengelolaan Data dan Implementasi Sistem Informasi Pemerintah Daerah Lingkup Keuangan Daerah</b>											196,966,600	196,966,600		285,340,000			

**Perubahan Program dan Kegiatan Perangkat Daerah  
Kabupaten Polewali Mandar  
Tahun 2022**

Unit Organisasi : 5.02.0.00.0.00.05.0000 Badan Keuangan  
Sub Unit Organisasi : 5.02.0.00.0.00.05.0000 Badan Keuangan

Kode	Urusan/ Bidang Urusan/ Program/ Kegiatan/ Sub Kegiatan	Indikator Kinerja			Rencana Tahun 2022										Catatan Penting	Prakiraan Maju Rencana Tahun 2023				
		Capaian Program	Keluaran Sub Kegiatan	Hasil Kegiatan	Lokasi Output Kegiatan	Target Capaian Kinerja						Pagu Indikatif (Rp.)		Sumber Dana		Target Capaian Kinerja		Kebutuhan Dana/ Pagu Indikatif (Rp.)		
						Program		Keluaran Sub Kegiatan		Hasil Kegiatan		Sebelum	Sesudah			Sebelum	Sesudah		Tolok Ukur	Target
						Sebelum	Sesudah	Sebelum	Sesudah	Sebelum	Sesudah									
50202052	Implementasi dan Pemeliharaan Sistem Informasi Pemerintah Daerah Bidang Keuangan Daerah	Persentase dokumen penganggaran yang disusun tepat waktu; Persentase pencairan belanja tepat waktu; Persentase laporan keuangan daerah yang disampaikan sesuai standar dan tepat waktu	Jumlah Perangkat Daerah yang Memanfaatkan Aplikasi E-Budgeting	Persentase Ketepatan Waktu Penyajian Data Keuangan	Semua Kab/Kota, Semua Kecamatan, Semua Kelurahan	66,67; 85,00; 100 Persen		45 Perangkat daerah	45 Perangkat daerah	100 Persen	100 Persen	196,966,600	196,966,600	Dana Transfer Umum - Dana Alokasi Umum Dana Transfer Khusus - Dana Alokasi Khusus Non Fisik	Persentase dokumen penganggaran yang disusun tepat waktu; Persentase pencairan belanja tepat waktu; Persentase laporan keuangan daerah yang disampaikan sesuai standar dan tepat waktu	66,67; 85,00; 100 Persen	285,340,000			
50203	<b>PROGRAM PENGELOLAAN BARANG MILIK DAERAH</b>											<b>477,366,000</b>	<b>537,366,000</b>		<b>733,765,400</b>					
5020301	<b>Pengelolaan Barang Milik Daerah</b>											<b>477,366,000</b>	<b>537,366,000</b>		<b>733,765,400</b>					
5020311	Penyusunan Standar Harga	Persentase pengelolaan BMD sesuai Standar	Jumlah Regulasi Standar Harga yang disusun	Persentase Perangkat Daerah yang menyampaikan laporan aset daerah sesuai standar dan tepat waktu	Kab. Polewali Mandar, Semua Kecamatan, Semua Kelurahan	100 %	100 %	1 Dokumen	1 Dokumen	97.78 Persen	97.78 Persen	44,267,600	74,267,600	Dana Transfer Umum-Dana Alokasi Umum Dana Transfer Khusus - Dana Alokasi Khusus Non Fisik	Persentase pengelolaan BMD sesuai Standar	100 %	75,988,000			
5020313	Penyusunan Perencanaan Kebutuhan Barang Milik Daerah	Persentase pengelolaan BMD sesuai Standar	Jumlah Regulasi Rencana Kebutuhan BMD Perangkat Daerah	Persentase Perangkat Daerah yang menyampaikan laporan aset daerah sesuai standar dan tepat waktu	Kab. Polewali Mandar, Semua Kecamatan, Semua Kelurahan	100 %	100 %	1 Dokumen	1 Dokumen	97.78 Persen	97.78 Persen	9,126,000	9,126,000	Dana Transfer Umum-Dana Alokasi Umum	Persentase pengelolaan BMD sesuai Standar	100 %	74,865,000			
5020314	Penyusunan Kebijakan Pengelolaan Barang Milik Daerah	Persentase pengelolaan BMD sesuai Standar	Jumlah Regulasi Terkait Standar Belanja	Persentase Perangkat Daerah yang menyampaikan laporan aset daerah sesuai standar dan tepat waktu	Kab. Polewali Mandar, Semua Kecamatan, Semua Kelurahan	100 %	100 %	1 Dokumen	1 Dokumen	97.78 Persen	97.78 Persen	23,911,900	23,911,900	Dana Transfer Umum-Dana Alokasi Umum	Persentase pengelolaan BMD sesuai Standar	100 %	56,776,300			
5020317	Pengamanan Barang Milik Daerah	Persentase pengelolaan BMD sesuai Standar	Jumlah laporan Pengamanan BMD	Persentase Perangkat Daerah yang menyampaikan laporan aset daerah sesuai standar dan tepat waktu	Kab. Polewali Mandar, Semua Kecamatan, Semua Kelurahan	100 %	100 %	1 Dokumen	1 Dokumen	97.78 Persen	97.78 Persen	51,831,000	81,831,000	Dana Transfer Umum-Dana Alokasi Umum Dana Transfer Khusus - Dana Alokasi Khusus Non Fisik	Persentase pengelolaan BMD sesuai Standar	100 %	111,322,700			



**Perubahan Program dan Kegiatan Perangkat Daerah  
Kabupaten Polewali Mandar  
Tahun 2022**

Unit Organisasi : 5.02.0.00.0.00.05.0000 Badan Keuangan  
Sub Unit Organisasi : 5.02.0.00.0.00.05.0000 Badan Keuangan

Kode	Urusan/ Bidang Urusan/ Program/ Kegiatan/ Sub Kegiatan	Indikator Kinerja			Rencana Tahun 2022										Catatan Penting	Prakiraan Maju Rencana Tahun 2023				
		Capaian Program	Keluaran Sub Kegiatan	Hasil Kegiatan	Lokasi Output Kegiatan	Target Capaian Kinerja						Pagu Indikatif (Rp.)		Sumber Dana		Target Capaian Kinerja		Kebutuhan Dana/ Pagu Indikatif (Rp.)		
						Program		Keluaran Sub Kegiatan		Hasil Kegiatan		Sebelum	Sesudah			Sebelum	Sesudah		Tolok Ukur	Target
						Sebelum	Sesudah	Sebelum	Sesudah	Sebelum	Sesudah									
5023108	Penilaian Barang Milik Daerah	Persentase pengelolaan BMD sesuai Standar	Jumlah BMD yang dinilai sesuai standar dan ketentuan yang berlaku	Persentase Perangkat Daerah yang menyampaikan laporan aset daerah sesuai standar dan tepat waktu	Kab. Polewali Mandar, Semua Kecamatan, Semua Kelurahan	100 %	100 %	60 Unit	60 Unit	97.78 Persen	97.78 Persen	59,161,500	59,161,500	Dana Transfer Umum-Dana Alokasi Umum	Persentase pengelolaan BMD sesuai Standar	100 %	78,479,300			
5023109	Pengawasan dan Pengendalian Pengelolaan Barang Milik Daerah	Persentase pengelolaan BMD sesuai Standar	Jumlah Perangkat Daerah yang di monev	Persentase Perangkat Daerah yang menyampaikan laporan aset daerah sesuai standar dan tepat waktu	Kab. Polewali Mandar, Semua Kecamatan, Semua Kelurahan	100 %	100 %	30 SKPD	30 SKPD	97.78 Persen	97.78 Persen	28,293,700	28,293,700	Dana Transfer Umum-Dana Alokasi Umum	Persentase pengelolaan BMD sesuai Standar	100 %	46,883,400			
5023110	Optimalisasi Penggunaan, Pemanfaatan, Pemindahtanganan, Pemusnahan, dan Penghapusan Barang Milik Daerah	Persentase pengelolaan BMD sesuai Standar	Jumlah dokumen pemindahtanganan BMD dan dokumen regulasi BMD yang disusun	Persentase Perangkat Daerah yang menyampaikan laporan aset daerah sesuai standar dan tepat waktu	Kab. Polewali Mandar, Semua Kecamatan, Semua Kelurahan	100 %	100 %	3 Dokumen	3 Dokumen	97.78 Persen	97.78 Persen	105,506,100	105,506,100	Dana Transfer Umum-Dana Alokasi Umum	Persentase pengelolaan BMD sesuai Standar	100 %	75,214,800			
5023112	Penyusunan Laporan Barang Milik Daerah	Persentase pengelolaan BMD sesuai Standar	Jumlah Laporan BMD	Persentase Perangkat Daerah yang menyampaikan laporan aset daerah sesuai standar dan tepat waktu	Kab. Polewali Mandar, Semua Kecamatan, Semua Kelurahan	100 %	100 %	1 Dokumen	1 Dokumen	97.78 Persen	97.78 Persen	109,575,200	109,575,200	Dana Transfer Umum-Dana Alokasi Umum	Persentase pengelolaan BMD sesuai Standar	100 %	126,813,400			
5023113	Pembinaan Pengelolaan Barang Milik Daerah Pemerintah Kabupaten/Kota	Persentase pengelolaan BMD sesuai Standar	Jumlah Pelaksanaan Pembinaan Pengelolaan Barang Milik Daerah	Persentase Perangkat Daerah yang menyampaikan laporan aset daerah sesuai standar dan tepat waktu	Kab. Polewali Mandar, Semua Kecamatan, Semua Kelurahan	100 %	100 %	1 Kali	1 Kali	97.78 Persen	97.78 Persen	45,693,000	45,693,000	Dana Transfer Umum-Dana Alokasi Umum	Persentase pengelolaan BMD sesuai Standar	100 %	87,422,500			
502												0	0				0			
502	2.01	<b>Koordinasi dan Penyusunan Rencana Anggaran Daerah</b>										0	0				0			
502	2.01	Penyusunan KUA dan PPAS	Persentase laporan keuangan daerah yang disampaikan sesuai standar dan tepat waktu	Jumlah Dokumen KUA dan PPAS yang Disusun	Persentase Perangkat Daerah yang menyampaikan dokumen penganggaran sesuai standar dan tepat waktu	Semua Kab/Kota, Semua Kecamatan, Semua Kelurahan	100 %	100 %	2 Dokumen	2 Dokumen	95.56 %	95.56 %	0	0	Dana Transfer Umum-Dana Alokasi Umum Dana Transfer Umum-Dana Alokasi Umum	Persentase laporan keuangan daerah yang disampaikan sesuai standar dan tepat waktu		20,000,000		
<b>TOTAL</b>												<b>256,254,824,935</b>	<b>243,689,283,083</b>				<b>285,537,079,500</b>			





**Perubahan Program dan Kegiatan Perangkat Daerah  
Kabupaten Polewali Mandar  
Tahun 2022**

Unit Organisasi : 5.02.0.00.0.00.06.0000 Badan Pendapatan  
Sub Unit Organisasi : 5.02.0.00.0.00.06.0000 Badan Pendapatan

Kode	Urusan/ Bidang Urusan/ Program/ Kegiatan/ Sub Kegiatan	Indikator Kinerja			Rencana Tahun 2022										Catatan Penting	Prakiraan Maju Rencana Tahun 2023			
		Capaian Program	Keluaran Sub Kegiatan	Hasil Kegiatan	Lokasi Output Kegiatan	Target Capaian Kinerja						Pagu Indikatif (Rp.)		Sumber Dana		Target Capaian Kinerja		Kebutuhan Dana/ Pagu Indikatif (Rp.)	
						Program		Keluaran Sub Kegiatan		Hasil Kegiatan		Sebelum	Sesudah			Sebelum	Sesudah		Target
						Sebelum	Sesudah	Sebelum	Sesudah	Sebelum	Sesudah								
5 2 1 1 2	Koordinasi dan Penyusunan Dokumen RKA- SKPD	Persenase PNS perangkat daerah yang berkinerja baik Persentase dokumen perencanaan perangkat daerah yang disusun sesuai standar dan tepat waktu Persentase pelaporan perangkat daerah sesuai standar dan tepat waktu Persentase penyampaian laporan aset sesuai standar dan tepat waktu Persentase penyampaian laporan keuangan sesuai standar dan tepat waktu Persentase penyampaian laporan keuangan sesuai standar dan tepat waktu Persentase penyampaian SPM sesuai standar dan tepat waktu Persentase sarana dan prasarana kantor kondisi baik Persentase tertib ketatausahaan kantor	Jumlah Rencana Kerja Anggaran (RKA) Perangkat Daerah yang tersusun sesuai standar dan tepat waktu	Persentase pelaporan perangkat daerah sesuai standar dan tepat waktu	Kab. Polewali Mandar, Semua Kecamatan, Semua Kelurahan	85 Persen 100 Persen 96 Persen 97,78 Persen 100 Persen 95,56 Persen 77 Persen 80 Persen	85 Persen 100 Persen 96 Persen 97,78 Persen 100 Persen 95,56 Persen 77 Persen 80 Persen	3 Dokumen	3 Dokumen	100 PERSEN	100 PERSEN	20,812,700	20,812,700	PENDAPATAN ASLI DAERAH (PAD) Dana Transfer Umum - Dana Bagi Hasil	Persenase PNS perangkat daerah yang berkinerja baik Persentase dokumen perencanaan perangkat daerah yang disusun sesuai standar dan tepat waktu Persentase pelaporan perangkat daerah sesuai standar dan tepat waktu Persentase penyampaian laporan aset sesuai standar dan tepat waktu Persentase penyampaian laporan keuangan sesuai standar dan tepat waktu Persentase penyampaian SPM sesuai standar dan tepat waktu Persentase sarana dan prasarana kantor kondisi baik Persentase tertib ketatausahaan kantor	85 Persen 100 Persen 96 Persen 97,78 Persen 100 Persen 95,56 Persen 77 Persen 80 Persen	25,196,535		

**Perubahan Program dan Kegiatan Perangkat Daerah  
Kabupaten Polewali Mandar  
Tahun 2022**

Unit Organisasi : 5.02.0.00.0.00.06.0000 Badan Pendapatan  
Sub Unit Organisasi : 5.02.0.00.0.00.06.0000 Badan Pendapatan

Kode	Urusan/ Bidang Urusan/ Program/ Kegiatan/ Sub Kegiatan	Indikator Kinerja			Rencana Tahun 2022										Catatan Penting	Prakiraan Maju Rencana Tahun 2023				
		Capaian Program	Keluaran Sub Kegiatan	Hasil Kegiatan	Lokasi Output Kegiatan	Target Capaian Kinerja						Pagu Indikatif (Rp.)		Sumber Dana		Target Capaian Kinerja		Kebutuhan Dana/ Pagu Indikatif (Rp.)		
						Program		Keluaran Sub Kegiatan		Hasil Kegiatan		Sebelum	Sesudah			Sebelum	Sesudah		Sebelum	Target
						Sebelum	Sesudah	Sebelum	Sesudah	Sebelum	Sesudah									
5 2 1 1 6	Koordinasi dan Penyusunan Laporan Capaian Kinerja dan Ikhtisar Realisasi Kinerja SKPD	Persenase PNS perangkat daerah yang berkinerja baik Persentase dokumen perencanaan perangkat daerah yang disusun sesuai standar dan tepat waktu Persentase pelaporan perangkat daerah sesuai standar dan tepat waktu Persentase penyampaian laporan aset sesuai standar dan tepat waktu Persentase penyampaian laporan keuangan sesuai standar dan tepat waktu Persentase penyampaian SPM sesuai standar dan tepat waktu Persentase sarana dan prasarana kantor kondisi baik Persentase tertib ketatausahaan kantor	Jumlah Laporan Akuntabilitas Kinerja Perangkat Daerah Sesuai Standat dan Tepat Waktu	Persentase pelaporan perangkat daerah sesuai standar dan tepat waktu	Kab. Polewali Mandar, Semua Kecamatan, Semua Kelurahan	85 Persen 100 Persen 96 Persen 97,78 Persen 100 Persen 95,56 Persen 77 Persen 80 Persen	85 Persen 100 Persen 96 Persen 97,78 Persen 100 Persen 95,56 Persen 77 Persen 80 Persen	1 Dokumen	1 Dokumen	100 PERSEN	100 PERSEN	7,138,800	7,138,800	PENDAPATAN ASLI DAERAH (PAD) Dana Transfer Umum - Dana Bagi Hasil	Persenase PNS perangkat daerah yang berkinerja baik Persentase dokumen perencanaan perangkat daerah yang disusun sesuai standar dan tepat waktu Persentase pelaporan perangkat daerah sesuai standar dan tepat waktu Persentase penyampaian laporan aset sesuai standar dan tepat waktu Persentase penyampaian laporan keuangan sesuai standar dan tepat waktu Persentase penyampaian SPM sesuai standar dan tepat waktu Persentase sarana dan prasarana kantor kondisi baik Persentase tertib ketatausahaan kantor	85 Persen 100 Persen 96 Persen 97,78 Persen 100 Persen 95,56 Persen 77 Persen 80 Persen	30,900,000			
5 2 1 2	<b>Administrasi Keuangan Perangkat Daerah</b>														<b>5,208,666,143</b>	<b>6,170,005,763</b>	<b>7,367,548,577</b>			

**Perubahan Program dan Kegiatan Perangkat Daerah  
Kabupaten Polewali Mandar  
Tahun 2022**

Unit Organisasi : 5.02.0.00.0.00.06.0000 Badan Pendapatan  
Sub Unit Organisasi : 5.02.0.00.0.00.06.0000 Badan Pendapatan

Kode	Urusan/ Bidang Urusan/ Program/ Kegiatan/ Sub Kegiatan	Indikator Kinerja			Rencana Tahun 2022										Catatan Penting	Prakiraan Maju Rencana Tahun 2023				
		Capaian Program	Keluaran Sub Kegiatan	Hasil Kegiatan	Lokasi Output Kegiatan	Target Capaian Kinerja						Pagu Indikatif (Rp.)		Sumber Dana		Target Capaian Kinerja		Kebutuhan Dana/ Pagu Indikatif (Rp.)		
						Program		Keluaran Sub Kegiatan		Hasil Kegiatan		Sebelum	Sesudah			Sebelum	Sesudah		Sebelum	Target
						Sebelum	Sesudah	Sebelum	Sesudah	Sebelum	Sesudah									
5 0 2 0 1 2 0 1	Penyediaan Gaji dan Tunjangan ASN	Persenase PNS perangkat daerah yang berkinerja baik Persentase dokumen perencanaan perangkat daerah yang disusun sesuai standar dan tepat waktu Persentase pelaporan perangkat daerah sesuai standar dan tepat waktu Persentase penyampaian laporan aset sesuai standar dan tepat waktu Persentase penyampaian laporan keuangan sesuai standar dan tepat waktu Persentase penyampaian laporan keuangan sesuai standar dan tepat waktu Persentase penyampaian SPM sesuai standar dan tepat waktu Persentase sarana dan prasarana kantor kondisi baik Persentase tertib ketatausahaan kantor	Jumlah ASN yang menerima Gaji, Tunjangan dan Tambahan Penghasilan	Persentase penyampaian laporan keuangan sesuai standar dan tepat waktu	Kab. Polewali Mandar, Semua Kecamatan, Semua Kelurahan	85 Persen 100 Persen 96 Persen 97,78 Persen 100 Persen 95,56 Persen 77 Persen 80 Persen	85 Persen 100 Persen 96 Persen 97,78 Persen 100 Persen 95,56 Persen 77 Persen 80 Persen	38 Orang	38 Orang	100 PERSEN	100 PERSEN	5,201,545,643	6,162,885,263	Dana Transfer Umum-Dana Alokasi Umum Dana Transfer Khusus - Dana Alokasi Khusus Fisik	Persenase PNS perangkat daerah yang berkinerja baik Persentase dokumen perencanaan perangkat daerah yang disusun sesuai standar dan tepat waktu Persentase pelaporan perangkat daerah sesuai standar dan tepat waktu Persentase penyampaian laporan aset sesuai standar dan tepat waktu Persentase penyampaian laporan keuangan sesuai standar dan tepat waktu Persentase penyampaian SPM sesuai standar dan tepat waktu Persentase sarana dan prasarana kantor kondisi baik Persentase tertib ketatausahaan kantor	85 Persen 100 Persen 96 Persen 97,78 Persen 100 Persen 95,56 Persen 77 Persen 80 Persen	7,341,927,527			

**Perubahan Program dan Kegiatan Perangkat Daerah  
Kabupaten Polewali Mandar  
Tahun 2022**

Unit Organisasi : 5.02.0.00.0.00.06.0000 Badan Pendapatan  
Sub Unit Organisasi : 5.02.0.00.0.00.06.0000 Badan Pendapatan

Kode	Urusan/ Bidang Urusan/ Program/ Kegiatan/ Sub Kegiatan	Indikator Kinerja			Rencana Tahun 2022								Catatan Penting	Prakiraan Maju Rencana Tahun 2023				
		Capaian Program	Keluaran Sub Kegiatan	Hasil Kegiatan	Lokasi Output Kegiatan	Target Capaian Kinerja						Pagu Indikatif (Rp.)		Sumber Dana	Target Capaian Kinerja		Kebutuhan Dana/ Pagu Indikatif (Rp.)	
						Program		Keluaran Sub Kegiatan		Hasil Kegiatan		Sebelum			Sesudah	Tolok Ukur		Target
						Sebelum	Sesudah	Sebelum	Sesudah	Sebelum	Sesudah							
5 2 1 2 5	Koordinasi dan Penyusunan Laporan Keuangan Akhir Tahun SKPD	Persenase PNS perangkat daerah yang berkinerja baik Persentase dokumen perencanaan perangkat daerah yang disusun sesuai standar dan tepat waktu Persentase pelaporan perangkat daerah sesuai standar dan tepat waktu Persentase penyampaian laporan aset sesuai standar dan tepat waktu Persentase penyampaian laporan keuangan sesuai standar dan tepat waktu Persentase penyampaian SPM sesuai standar dan tepat waktu Persentase sarana dan prasarana kantor kondisi baik Persentase tertib ketatausahaan kantor	Jumlah Laporan Keuangan Akhir Tahun Sesuai Standar dan Tepat Waktu	Persentase penyampaian laporan keuangan sesuai standar dan tepat waktu	Kab. Polewali Mandar, Semua Kecamatan, Semua Kelurahan	85 Persen 100 Persen 96 Persen 97,78 Persen 100 Persen 95,56 Persen 77 Persen 80 Persen	85 Persen 100 Persen 96 Persen 97,78 Persen 100 Persen 95,56 Persen 77 Persen 80 Persen	1 Dokumen	1 Dokumen	100 PERSEN	100 PERSEN	7,120,500	7,120,500	PENDAPATAN ASLI DAERAH (PAD) Dana Transfer Umum - Dana Bagi Hasil	Persenase PNS perangkat daerah yang berkinerja baik Persentase dokumen perencanaan perangkat daerah yang disusun sesuai standar dan tepat waktu Persentase pelaporan perangkat daerah sesuai standar dan tepat waktu Persentase penyampaian laporan aset sesuai standar dan tepat waktu Persentase penyampaian laporan keuangan sesuai standar dan tepat waktu Persentase penyampaian SPM sesuai standar dan tepat waktu Persentase sarana dan prasarana kantor kondisi baik Persentase tertib ketatausahaan kantor	85 Persen 100 Persen 96 Persen 97,78 Persen 100 Persen 95,56 Persen 77 Persen 80 Persen	25,621,050	
5 2 1 5	<b>Administrasi Kependidikan Perangkat Daerah</b>											0	0		<b>47,532,800</b>			

**Perubahan Program dan Kegiatan Perangkat Daerah  
Kabupaten Polewali Mandar  
Tahun 2022**

Unit Organisasi : 5.02.0.00.0.00.06.0000 Badan Pendapatan  
Sub Unit Organisasi : 5.02.0.00.0.00.06.0000 Badan Pendapatan

Kode	Urusan/ Bidang Urusan/ Program/ Kegiatan/ Sub Kegiatan	Indikator Kinerja			Rencana Tahun 2022										Catatan Penting	Prakiraan Maju Rencana Tahun 2023			
		Capaian Program	Keluaran Sub Kegiatan	Hasil Kegiatan	Lokasi Output Kegiatan	Target Capaian Kinerja						Pagu Indikatif (Rp.)		Sumber Dana		Target Capaian Kinerja		Kebutuhan Dana/ Pagu Indikatif (Rp.)	
						Program		Keluaran Sub Kegiatan		Hasil Kegiatan		Sebelum	Sesudah			Sebelum	Sesudah		Target
						Sebelum	Sesudah	Sebelum	Sesudah	Sebelum	Sesudah								
5	0 0 2.0 0 2 1 5 2	Pengadaan Pakaian Dinas Beserta Atribut Kelengkapannya	Jumlah Pakaian Dinas Beserta Atribut Kelengkapannya	Persentase Tertib Administrasi Kepegawaian Kantor	Kab. Polewali Mandar, Semua Kecamatan, Semua Kelurahan	85 Persen 100 Persen 96 Persen 97,78 Persen 100 Persen 95,56 Persen 77 Persen 80 Persen	85 Persen 100 Persen 96 Persen 97,78 Persen 100 Persen 95,56 Persen 77 Persen 80 Persen	89 Set	89 Set	100 PERSEN	100 PERSEN	0	0	PENDAPATAN ASLI DAERAH (PAD) Dana Transfer Umum - Dana Bagi Hasil	Persentase PNS perangkat daerah yang berkinerja baik Persentase dokumen perencanaan perangkat daerah yang disusun sesuai standar dan tepat waktu Persentase pelaporan perangkat daerah sesuai standar dan tepat waktu Persentase penyampaian laporan aset sesuai standar dan tepat waktu Persentase penyampaian laporan keuangan sesuai standar dan tepat waktu Persentase penyampaian SPM sesuai standar dan tepat waktu Persentase sarana dan prasarana kantor kondisi baik Persentase tertib ketatausahaan kantor	85 Persen 100 Persen 96 Persen 97,78 Persen 100 Persen 95,56 Persen 77 Persen 80 Persen	47,532,800		



**Perubahan Program dan Kegiatan Perangkat Daerah  
Kabupaten Polewali Mandar  
Tahun 2022**

Unit Organisasi : 5.02.0.00.0.00.06.0000 Badan Pendapatan  
Sub Unit Organisasi : 5.02.0.00.0.00.06.0000 Badan Pendapatan

Kode	Urusan/ Bidang Urusan/ Program/ Kegiatan/ Sub Kegiatan	Indikator Kinerja			Rencana Tahun 2022								Catatan Penting	Prakiraan Maju Rencana Tahun 2023				
		Capaian Program	Keluaran Sub Kegiatan	Hasil Kegiatan	Lokasi Output Kegiatan	Target Capaian Kinerja				Pagu Indikatif (Rp.)		Sumber Dana		Target Capaian Kinerja		Kebutuhan Dana/ Pagu Indikatif (Rp.)		
						Program		Keluaran Sub Kegiatan		Hasil Kegiatan				Sebelum	Sesudah		Tolok Ukur	Target
						Sebelum	Sesudah	Sebelum	Sesudah	Sebelum	Sesudah							
5 0 2 0 1 5 9	Pendidikan dan Pelatihan Pegawai Berdasarkan Tugas dan Fungsi	Persenase PNS perangkat daerah yang berkinerja baik Persentase dokumen perencanaan perangkat daerah yang disusun sesuai standar dan tepat waktu Persentase pelaporan perangkat daerah sesuai standar dan tepat waktu Persentase penyampaian laporan aset sesuai standar dan tepat waktu Persentase penyampaian laporan keuangan sesuai standar dan tepat waktu Persentase penyampaian SPM sesuai standar dan tepat waktu Persentase sarana dan prasarana kantor kondisi baik Persentase tertib ketatausahaan kantor	Jumlah Pegawai yang menyelesaikan Pelatihan	Persentase Tertib Administrasi Kepegawaian Kantor	Kab. Polewali Mandar, Semua Kecamatan, Semua Kelurahan	85 Persen 100 Persen 96 Persen 97,78 Persen 100 Persen 95,56 Persen 77 Persen 80 Persen	85 Persen 100 Persen 96 Persen 97,78 Persen 100 Persen 95,56 Persen 77 Persen 80 Persen	6 ORANG	6 ORANG	100 PERSEN	100 PERSEN	0	0	PENDAPATAN ASLI DAERAH (PAD) Dana Transfer Umum - Dana Bagi Hasil	Persenase PNS perangkat daerah yang berkinerja baik Persentase dokumen perencanaan perangkat daerah yang disusun sesuai standar dan tepat waktu Persentase pelaporan perangkat daerah sesuai standar dan tepat waktu Persentase penyampaian laporan aset sesuai standar dan tepat waktu Persentase penyampaian laporan keuangan sesuai standar dan tepat waktu Persentase penyampaian SPM sesuai standar dan tepat waktu Persentase sarana dan prasarana kantor kondisi baik Persentase tertib ketatausahaan kantor	85 Persen 100 Persen 96 Persen 97,78 Persen 100 Persen 95,56 Persen 77 Persen 80 Persen	0	
5 0 2 0 1 6	<b>Administrasi Umum Perangkat Daerah</b>														<b>383,572,500</b>	<b>382,372,500</b>	<b>507,569,970</b>	

**Perubahan Program dan Kegiatan Perangkat Daerah  
Kabupaten Polewali Mandar  
Tahun 2022**

Unit Organisasi : 5.02.0.00.0.00.06.0000 Badan Pendapatan  
Sub Unit Organisasi : 5.02.0.00.0.00.06.0000 Badan Pendapatan

Kode	Urusan/ Bidang Urusan/ Program/ Kegiatan/ Sub Kegiatan	Indikator Kinerja			Rencana Tahun 2022										Catatan Penting	Prakiraan Maju Rencana Tahun 2023				
		Capaian Program	Keluaran Sub Kegiatan	Hasil Kegiatan	Lokasi Output Kegiatan	Target Capaian Kinerja						Pagu Indikatif (Rp.)		Sumber Dana		Target Capaian Kinerja		Kebutuhan Dana/ Pagu Indikatif (Rp.)		
						Program		Keluaran Sub Kegiatan		Hasil Kegiatan		Sebelum	Sesudah			Sebelum	Sesudah		Sebelum	Target
						Sebelum	Sesudah	Sebelum	Sesudah	Sebelum	Sesudah									
5 0 2 1 6 1	Penyediaan Komponen Instalasi Listrik/Penerangan Bangunan Kantor	Persenase PNS perangkat daerah yang berkinerja baik Persentase dokumen perencanaan perangkat daerah yang disusun sesuai standar dan tepat waktu Persentase pelaporan perangkat daerah sesuai standar dan tepat waktu Persentase penyampaian laporan aset sesuai standar dan tepat waktu Persentase penyampaian laporan keuangan sesuai standar dan tepat waktu Persentase penyampaian SPM sesuai standar dan tepat waktu Persentase sarana dan prasarana kantor kondisi baik Persentase tertib ketatausahaan kantor	Jumlah Jenis Komponen Instalasi Listrik/Penerangan yang Tersedia	Persentase Tertib Ketatausahaan Kantor	Kab. Polewali Mandar, Semua Kecamatan, Semua Kelurahan	85 Persen 100 Persen 96 Persen 97,78 Persen 100 Persen 95,56 Persen 77 Persen 80 Persen	85 Persen 100 Persen 96 Persen 97,78 Persen 100 Persen 95,56 Persen 77 Persen 80 Persen	4 Jenis	4 Jenis	100 PERSEN	100 PERSEN	3,444,300	3,444,300	PENDAPATAN ASLI DAERAH (PAD) Dana Transfer Umum - Dana Bagi Hasil	Persenase PNS perangkat daerah yang berkinerja baik Persentase dokumen perencanaan perangkat daerah yang disusun sesuai standar dan tepat waktu Persentase pelaporan perangkat daerah sesuai standar dan tepat waktu Persentase penyampaian laporan aset sesuai standar dan tepat waktu Persentase penyampaian laporan keuangan sesuai standar dan tepat waktu Persentase penyampaian SPM sesuai standar dan tepat waktu Persentase sarana dan prasarana kantor kondisi baik Persentase tertib ketatausahaan kantor	85 Persen 100 Persen 96 Persen 97,78 Persen 100 Persen 95,56 Persen 77 Persen 80 Persen	5,364,450			

**Perubahan Program dan Kegiatan Perangkat Daerah  
Kabupaten Polewali Mandar  
Tahun 2022**

Unit Organisasi : 5.02.0.00.0.00.06.0000 Badan Pendapatan  
Sub Unit Organisasi : 5.02.0.00.0.00.06.0000 Badan Pendapatan

Kode	Urusan/ Bidang Urusan/ Program/ Kegiatan/ Sub Kegiatan	Indikator Kinerja			Rencana Tahun 2022										Catatan Penting	Prakiraan Maju Rencana Tahun 2023			
		Capaian Program	Keluaran Sub Kegiatan	Hasil Kegiatan	Lokasi Output Kegiatan	Target Capaian Kinerja						Pagu Indikatif (Rp.)		Sumber Dana		Target Capaian Kinerja		Kebutuhan Dana/ Pagu Indikatif (Rp.)	
						Program		Keluaran Sub Kegiatan		Hasil Kegiatan		Sebelum	Sesudah			Sebelum	Sesudah		Target
						Sebelum	Sesudah	Sebelum	Sesudah	Sebelum	Sesudah								
5 2 1 6 4	Penyediaan Bahan Logistik Kantor	Persenase PNS perangkat daerah yang berkinerja baik Persentase dokumen perencanaan perangkat daerah yang disusun sesuai standar dan tepat waktu Persentase pelaporan perangkat daerah sesuai standar dan tepat waktu Persentase penyampaian laporan aset sesuai standar dan tepat waktu Persentase penyampaian laporan keuangan sesuai standar dan tepat waktu Persentase penyampaian laporan keuangan sesuai standar dan tepat waktu Persentase penyampaian SPM sesuai standar dan tepat waktu Persentase sarana dan prasarana kantor kondisi baik Persentase tertib ketatausahaan kantor	Jumlah Jenis Makan Minum yang Tersedia	Persentase Tertib Ketatausahaan Kantor	Kab. Polewali Mandar, Semua Kecamatan, Semua Kelurahan	85 Persen 100 Persen 96 Persen 97,78 Persen 100 Persen 95,56 Persen 77 Persen 80 Persen	85 Persen 100 Persen 96 Persen 97,78 Persen 100 Persen 95,56 Persen 77 Persen 80 Persen	3 Paket	3 Paket	100 PERSEN	100 PERSEN	17,526,000	17,526,000	PENDAPATAN ASLI DAERAH (PAD) Dana Transfer Umum - Dana Bagi Hasil	Persenase PNS perangkat daerah yang berkinerja baik Persentase dokumen perencanaan perangkat daerah yang disusun sesuai standar dan tepat waktu Persentase pelaporan perangkat daerah sesuai standar dan tepat waktu Persentase penyampaian laporan aset sesuai standar dan tepat waktu Persentase penyampaian laporan keuangan sesuai standar dan tepat waktu Persentase penyampaian SPM sesuai standar dan tepat waktu Persentase sarana dan prasarana kantor kondisi baik Persentase tertib ketatausahaan kantor	85 Persen 100 Persen 96 Persen 97,78 Persen 100 Persen 95,56 Persen 77 Persen 80 Persen	31,500,000		

**Perubahan Program dan Kegiatan Perangkat Daerah  
Kabupaten Polewali Mandar  
Tahun 2022**

Unit Organisasi : 5.02.0.00.0.00.06.0000 Badan Pendapatan  
Sub Unit Organisasi : 5.02.0.00.0.00.06.0000 Badan Pendapatan

Kode	Urusan/ Bidang Urusan/ Program/ Kegiatan/ Sub Kegiatan	Indikator Kinerja			Rencana Tahun 2022										Catatan Penting	Prakiraan Maju Rencana Tahun 2023			
		Capaian Program	Keluaran Sub Kegiatan	Hasil Kegiatan	Lokasi Output Kegiatan	Target Capaian Kinerja						Pagu Indikatif (Rp.)		Sumber Dana		Target Capaian Kinerja		Kebutuhan Dana/ Pagu Indikatif (Rp.)	
						Program		Keluaran Sub Kegiatan		Hasil Kegiatan		Sebelum	Sesudah			Sebelum	Sesudah		Target
						Sebelum	Sesudah	Sebelum	Sesudah	Sebelum	Sesudah								
5 2 1 6 5	Penyediaan Barang Cetakan dan Penggandaan	Persenase PNS perangkat daerah yang berkinerja baik Persentase dokumen perencanaan perangkat daerah yang disusun sesuai standar dan tepat waktu Persentase pelaporan perangkat daerah sesuai standar dan tepat waktu Persentase penyampaian laporan aset sesuai standar dan tepat waktu Persentase penyampaian laporan keuangan sesuai standar dan tepat waktu Persentase penyampaian SPM sesuai standar dan tepat waktu Persentase sarana dan prasarana kantor kondisi baik Persentase tertib ketatausahaan kantor	Jumlah Jenis Cetak dan Penggandaan yang Tersedia	Persentase Tertib Ketatausahaan Kantor	Kab. Polewali Mandar, Semua Kecamatan, Semua Kelurahan	85 Persen 100 Persen 96 Persen 97,78 Persen 100 Persen 95,56 Persen 77 Persen 80 Persen	85 Persen 100 Persen 96 Persen 97,78 Persen 100 Persen 95,56 Persen 77 Persen 80 Persen	13 JENIS	13 JENIS	100 PERSEN	100 PERSEN	156,613,700	156,613,700	PENDAPATAN ASLI DAERAH (PAD) Dana Transfer Umum - Dana Bagi Hasil	Persenase PNS perangkat daerah yang berkinerja baik Persentase dokumen perencanaan perangkat daerah yang disusun sesuai standar dan tepat waktu Persentase pelaporan perangkat daerah sesuai standar dan tepat waktu Persentase penyampaian laporan aset sesuai standar dan tepat waktu Persentase penyampaian laporan keuangan sesuai standar dan tepat waktu Persentase penyampaian SPM sesuai standar dan tepat waktu Persentase sarana dan prasarana kantor kondisi baik Persentase tertib ketatausahaan kantor	85 Persen 100 Persen 96 Persen 97,78 Persen 100 Persen 95,56 Persen 77 Persen 80 Persen	209,570,550		

**Perubahan Program dan Kegiatan Perangkat Daerah  
Kabupaten Polewali Mandar  
Tahun 2022**

Unit Organisasi : 5.02.0.00.0.00.06.0000 Badan Pendapatan  
Sub Unit Organisasi : 5.02.0.00.0.00.06.0000 Badan Pendapatan

Kode	Urusan/ Bidang Urusan/ Program/ Kegiatan/ Sub Kegiatan	Indikator Kinerja			Rencana Tahun 2022										Catatan Penting	Prakiraan Maju Rencana Tahun 2023		
		Capaian Program	Keluaran Sub Kegiatan	Hasil Kegiatan	Lokasi Output Kegiatan	Target Capaian Kinerja						Pagu Indikatif (Rp.)		Sumber Dana		Target Capaian Kinerja		Kebutuhan Dana/ Pagu Indikatif (Rp.)
						Program		Keluaran Sub Kegiatan		Hasil Kegiatan		Sebelum	Sesudah			Tolok Ukur	Target	
						Sebelum	Sesudah	Sebelum	Sesudah	Sebelum	Sesudah							
5 2 1 6 6	Penyediaan Bahan Bacaan dan Peraturan Perundang- undangan	Persentase PNS perangkat daerah yang berkinerja baik Persentase dokumen perencanaan perangkat daerah yang disusun sesuai standar dan tepat waktu Persentase pelaporan perangkat daerah sesuai standar dan tepat waktu Persentase penyampaian laporan aset sesuai standar dan tepat waktu Persentase penyampaian laporan keuangan sesuai standar dan tepat waktu Persentase penyampaian SPM sesuai standar dan tepat waktu Persentase sarana dan prasarana kantor kondisi baik Persentase tertib ketatausahaan kantor	Jumlah Jenis Bahan Bacaan dan Peraturan Perundang- Undangan	Persentase Tertib Ketatausahaan Kantor	Kab. Polewali Mandar, Semua Kecamatan, Semua Kelurahan	85 Persen 100 Persen 96 Persen 97,78 Persen 100 Persen 95,56 Persen 77 Persen 80 Persen	85 Persen 100 Persen 96 Persen 97,78 Persen 100 Persen 95,56 Persen 77 Persen 80 Persen	2 JENIS	2 JENIS	100 PERSEN	100 PERSEN	3,000,000	1,800,000	PENDAPATAN ASLI DAERAH (PAD) Dana Transfer Umum - Dana Bagi Hasil	Persentase PNS perangkat daerah yang berkinerja baik Persentase dokumen perencanaan perangkat daerah yang disusun sesuai standar dan tepat waktu Persentase pelaporan perangkat daerah sesuai standar dan tepat waktu Persentase penyampaian laporan aset sesuai standar dan tepat waktu Persentase penyampaian laporan keuangan sesuai standar dan tepat waktu Persentase penyampaian SPM sesuai standar dan tepat waktu Persentase sarana dan prasarana kantor kondisi baik Persentase tertib ketatausahaan kantor	85 Persen 100 Persen 96 Persen 97,78 Persen 100 Persen 95,56 Persen 77 Persen 80 Persen	1,584,000	

**Perubahan Program dan Kegiatan Perangkat Daerah  
Kabupaten Polewali Mandar  
Tahun 2022**

Unit Organisasi : 5.02.0.00.0.00.06.0000 Badan Pendapatan  
Sub Unit Organisasi : 5.02.0.00.0.00.06.0000 Badan Pendapatan

Kode	Urusan/ Bidang Urusan/ Program/ Kegiatan/ Sub Kegiatan	Indikator Kinerja			Rencana Tahun 2022										Catatan Penting	Prakiraan Maju Rencana Tahun 2023		
		Capaian Program	Keluaran Sub Kegiatan	Hasil Kegiatan	Lokasi Output Kegiatan	Target Capaian Kinerja						Pagu Indikatif (Rp.)		Sumber Dana		Target Capaian Kinerja		Kebutuhan Dana/ Pagu Indikatif (Rp.)
						Program		Keluaran Sub Kegiatan		Hasil Kegiatan		Sebelum	Sesudah			Sebelum	Target	
						Sebelum	Sesudah	Sebelum	Sesudah	Sebelum	Sesudah							
5 2 1 6 7	0 0 2.0 0 0 Penyediaan Bahan/Material	Persenase PNS perangkat daerah yang berkinerja baik Persentase dokumen perencanaan perangkat daerah yang disusun sesuai standar dan tepat waktu Persentase pelaporan perangkat daerah sesuai standar dan tepat waktu Persentase penyampaian laporan aset sesuai standar dan tepat waktu Persentase penyampaian laporan keuangan sesuai standar dan tepat waktu Persentase penyampaian laporan keuangan sesuai standar dan tepat waktu Persentase penyampaian SPM sesuai standar dan tepat waktu Persentase sarana dan prasarana kantor kondisi baik Persentase tertib ketatausahaan kantor	Jumlah Jenis Alat Tulis Kantor yang Tersedia	Persentase Tertib Ketatausahaan Kantor	Kab. Polewali Mandar, Semua Kecamatan, Semua Kelurahan	85 Persen 100 Persen 96 Persen 97,78 Persen 100 Persen 95,56 Persen 77 Persen 80 Persen	85 Persen 100 Persen 96 Persen 97,78 Persen 100 Persen 95,56 Persen 77 Persen 80 Persen	30 JENIS	30 JENIS	100 PERSEN	100 PERSEN	56,848,300	56,848,300	PENDAPATAN ASLI DAERAH (PAD) Dana Transfer Umum - Dana Bagi Hasil	Persenase PNS perangkat daerah yang berkinerja baik Persentase dokumen perencanaan perangkat daerah yang disusun sesuai standar dan tepat waktu Persentase pelaporan perangkat daerah sesuai standar dan tepat waktu Persentase penyampaian laporan aset sesuai standar dan tepat waktu Persentase penyampaian laporan keuangan sesuai standar dan tepat waktu Persentase penyampaian SPM sesuai standar dan tepat waktu Persentase sarana dan prasarana kantor kondisi baik Persentase tertib ketatausahaan kantor	85 Persen 100 Persen 96 Persen 97,78 Persen 100 Persen 95,56 Persen 77 Persen 80 Persen	55,499,220	

**Perubahan Program dan Kegiatan Perangkat Daerah  
Kabupaten Polewali Mandar  
Tahun 2022**

Unit Organisasi : 5.02.0.00.0.00.06.0000 Badan Pendapatan  
Sub Unit Organisasi : 5.02.0.00.0.00.06.0000 Badan Pendapatan

Kode	Urusan/ Bidang Urusan/ Program/ Kegiatan/ Sub Kegiatan	Indikator Kinerja			Rencana Tahun 2022										Catatan Penting	Prakiraan Maju Rencana Tahun 2023				
		Capaian Program	Keluaran Sub Kegiatan	Hasil Kegiatan	Lokasi Output Kegiatan	Target Capaian Kinerja						Pagu Indikatif (Rp.)		Sumber Dana		Target Capaian Kinerja		Kebutuhan Dana/ Pagu Indikatif (Rp.)		
						Program		Keluaran Sub Kegiatan		Hasil Kegiatan		Sebelum	Sesudah			Sebelum	Sesudah		Tolok Ukur	Target
						Sebelum	Sesudah	Sebelum	Sesudah	Sebelum	Sesudah									
5 2 1 6 9	Penyelenggaraan Rapat Koordinasi dan Konsultasi SKPD	Persenase PNS perangkat daerah yang berkinerja baik Persentase dokumen perencanaan perangkat daerah yang disusun sesuai standar dan tepat waktu Persentase pelaporan perangkat daerah sesuai standar dan tepat waktu Persentase penyampaian laporan aset sesuai standar dan tepat waktu Persentase penyampaian laporan keuangan sesuai standar dan tepat waktu Persentase penyampaian SPM sesuai standar dan tepat waktu Persentase sarana dan prasarana kantor kondisi baik Persentase tertib ketatausahaan kantor	Jumlah Laporan Koordinasi dan Konsultasi dalam Daerah Jumlah Laporan Koordinasi dan Konsultasi Luar Daerah	Persentase Tertib Ketatausahaan Kantor	Kab. Polewali Mandar, Semua Kecamatan, Semua Kelurahan	85 Persen 100 Persen 96 Persen 97,78 Persen 100 Persen 95,56 Persen 77 Persen 80 Persen	85 Persen 100 Persen 96 Persen 97,78 Persen 100 Persen 95,56 Persen 77 Persen 80 Persen	42 Laporan 61 Laporan	42 Laporan 61 Laporan	100 PERSEN 100 PERSEN	100 PERSEN 100 PERSEN	146,140,200 146,140,200	146,140,200 146,140,200	PENDAPATAN ASLI DAERAH (PAD) Dana Transfer Umum - Dana Bagi Hasil	Persenase PNS perangkat daerah yang berkinerja baik Persentase dokumen perencanaan perangkat daerah yang disusun sesuai standar dan tepat waktu Persentase pelaporan perangkat daerah sesuai standar dan tepat waktu Persentase penyampaian laporan aset sesuai standar dan tepat waktu Persentase penyampaian laporan keuangan sesuai standar dan tepat waktu Persentase penyampaian SPM sesuai standar dan tepat waktu Persentase sarana dan prasarana kantor kondisi baik Persentase tertib ketatausahaan kantor	85 Persen 100 Persen 96 Persen 97,78 Persen 100 Persen 95,56 Persen 77 Persen 80 Persen	204,051,750			
5 2 1 7	Pengadaan Barang Milik Daerah Penunjang Urusan Pemerintah Daerah											224,393,500	222,892,200			1,061,521,561				

**Perubahan Program dan Kegiatan Perangkat Daerah  
Kabupaten Polewali Mandar  
Tahun 2022**

Unit Organisasi : 5.02.0.00.0.00.06.0000 Badan Pendapatan  
Sub Unit Organisasi : 5.02.0.00.0.00.06.0000 Badan Pendapatan

Kode	Urusan/ Bidang Urusan/ Program/ Kegiatan/ Sub Kegiatan	Indikator Kinerja			Rencana Tahun 2022										Catatan Penting	Prakiraan Maju Rencana Tahun 2023			
		Capaian Program	Keluaran Sub Kegiatan	Hasil Kegiatan	Lokasi Output Kegiatan	Target Capaian Kinerja						Pagu Indikatif (Rp.)		Sumber Dana		Target Capaian Kinerja		Kebutuhan Dana/ Pagu Indikatif (Rp.)	
						Program		Keluaran Sub Kegiatan		Hasil Kegiatan		Sebelum	Sesudah			Sebelum	Sesudah		Target
						Sebelum	Sesudah	Sebelum	Sesudah	Sebelum	Sesudah								
5 2 1 7 2	Pengadaan Kendaraan Dinas Operasional atau Lapangan	Persenase PNS perangkat daerah yang berkinerja baik Persentase dokumen perencanaan perangkat daerah yang disusun sesuai standar dan tepat waktu Persentase pelaporan perangkat daerah sesuai standar dan tepat waktu Persentase penyampaian laporan aset sesuai standar dan tepat waktu Persentase penyampaian laporan keuangan sesuai standar dan tepat waktu Persentase penyampaian laporan keuangan sesuai standar dan tepat waktu Persentase penyampaian SPM sesuai standar dan tepat waktu Persentase sarana dan prasarana kantor kondisi baik Persentase tertib ketatausahaan kantor	Jumlah unit Pengadaan Kendaraan Dinas Operasional atau Lapangan	Persentase Tertib Ketatausahaan Kantor	Kab. Polewali Mandar, Semua Kecamatan, Semua Kelurahan	85 Persen 100 Persen 96 Persen 97,78 Persen 100 Persen 95,56 Persen 77 Persen 80 Persen	85 Persen 100 Persen 96 Persen 97,78 Persen 100 Persen 95,56 Persen 77 Persen 80 Persen	10 UNIT	10 UNIT	100 PERSEN	100 PERSEN	0	0	PENDAPATAN ASLI DAERAH (PAD) Dana Transfer Umum - Dana Bagi Hasil	Persenase PNS perangkat daerah yang berkinerja baik Persentase dokumen perencanaan perangkat daerah yang disusun sesuai standar dan tepat waktu Persentase pelaporan perangkat daerah sesuai standar dan tepat waktu Persentase penyampaian laporan aset sesuai standar dan tepat waktu Persentase penyampaian laporan keuangan sesuai standar dan tepat waktu Persentase penyampaian SPM sesuai standar dan tepat waktu Persentase sarana dan prasarana kantor kondisi baik Persentase tertib ketatausahaan kantor	85 Persen 100 Persen 96 Persen 97,78 Persen 100 Persen 95,56 Persen 77 Persen 80 Persen	577,500,000		



**Perubahan Program dan Kegiatan Perangkat Daerah  
Kabupaten Polewali Mandar  
Tahun 2022**

Unit Organisasi : 5.02.0.00.0.00.06.0000 Badan Pendapatan  
Sub Unit Organisasi : 5.02.0.00.0.00.06.0000 Badan Pendapatan

Kode	Urusan/ Bidang Urusan/ Program/ Kegiatan/ Sub Kegiatan	Indikator Kinerja			Rencana Tahun 2022										Catatan Penting	Prakiraan Maju Rencana Tahun 2023				
		Capaian Program	Keluaran Sub Kegiatan	Hasil Kegiatan	Lokasi Output Kegiatan	Target Capaian Kinerja						Pagu Indikatif (Rp.)		Sumber Dana		Target Capaian Kinerja		Kebutuhan Dana/ Pagu Indikatif (Rp.)		
						Program		Keluaran Sub Kegiatan		Hasil Kegiatan		Sebelum	Sesudah			Sebelum	Sesudah		Tolok Ukur	Target
						Sebelum	Sesudah	Sebelum	Sesudah	Sebelum	Sesudah									
5 0 2 0 1 7 5	Pengadaan Mebel	Persenase PNS perangkat daerah yang berkinerja baik Persentase dokumen perencanaan perangkat daerah yang disusun sesuai standar dan tepat waktu Persentase pelaporan perangkat daerah sesuai standar dan tepat waktu Persentase penyampaian laporan aset sesuai standar dan tepat waktu Persentase penyampaian laporan keuangan sesuai standar dan tepat waktu Persentase penyampaian SPM sesuai standar dan tepat waktu Persentase sarana dan prasarana kantor kondisi baik Persentase tertib ketatausahaan kantor	Jumlah Unit mebeleur	Persentase Tertib Ketatausahaan Kantor	Kab. Polewali Mandar, Semua Kecamatan, Semua Kelurahan	85 Persen 100 Persen 96 Persen 97,78 Persen 100 Persen 95,56 Persen 77 Persen 80 Persen	85 Persen 100 Persen 96 Persen 97,78 Persen 100 Persen 95,56 Persen 77 Persen 80 Persen	4 Unit	4 Unit	100 PERSEN	100 PERSEN	0	0	PENDAPATAN ASLI DAERAH (PAD) Dana Transfer Umum - Dana Bagi Hasil	Persenase PNS perangkat daerah yang berkinerja baik Persentase dokumen perencanaan perangkat daerah yang disusun sesuai standar dan tepat waktu Persentase pelaporan perangkat daerah sesuai standar dan tepat waktu Persentase penyampaian laporan aset sesuai standar dan tepat waktu Persentase penyampaian laporan keuangan sesuai standar dan tepat waktu Persentase penyampaian SPM sesuai standar dan tepat waktu Persentase sarana dan prasarana kantor kondisi baik Persentase tertib ketatausahaan kantor	85 Persen 100 Persen 96 Persen 97,78 Persen 100 Persen 95,56 Persen 77 Persen 80 Persen	15,000,001			

**Perubahan Program dan Kegiatan Perangkat Daerah  
Kabupaten Polewali Mandar  
Tahun 2022**

Unit Organisasi : 5.02.0.00.0.00.06.0000 Badan Pendapatan  
Sub Unit Organisasi : 5.02.0.00.0.00.06.0000 Badan Pendapatan

Kode	Urusan/ Bidang Urusan/ Program/ Kegiatan/ Sub Kegiatan	Indikator Kinerja			Rencana Tahun 2022										Catatan Penting	Prakiraan Maju Rencana Tahun 2023				
		Capaian Program	Keluaran Sub Kegiatan	Hasil Kegiatan	Lokasi Output Kegiatan	Target Capaian Kinerja						Pagu Indikatif (Rp.)		Sumber Dana		Target Capaian Kinerja		Kebutuhan Dana/ Pagu Indikatif (Rp.)		
						Program		Keluaran Sub Kegiatan		Hasil Kegiatan		Sebelum	Sesudah			Sebelum	Sesudah		Tolok Ukur	Target
						Sebelum	Sesudah	Sebelum	Sesudah	Sebelum	Sesudah									
5 0 2 1 7 0	Pengadaan Sarana dan Prasarana Gedung Kantor atau Bangunan Lainnya	Persenase PNS perangkat daerah yang berkinerja baik Persentase dokumen perencanaan perangkat daerah yang disusun sesuai standar dan tepat waktu Persentase pelaporan perangkat daerah sesuai standar dan tepat waktu Persentase penyampaian laporan aset sesuai standar dan tepat waktu Persentase penyampaian laporan keuangan sesuai standar dan tepat waktu Persentase penyampaian SPM sesuai standar dan tepat waktu Persentase sarana dan prasarana kantor kondisi baik Persentase tertib ketatausahaan kantor	Jumlah Jenis Alat Kantor Jumlah Komputer PC/ Notebook Jumlah Peralatan Komputer Lainnya	Persentase Tertib Ketatausahaan Kantor	Kab. Polewali Mandar, Semua Kecamatan, Semua Kelurahan	85 Persen 100 Persen 96 Persen 97,78 Persen 100 Persen 95,56 Persen 77 Persen 80 Persen	85 Persen 100 Persen 96 Persen 97,78 Persen 100 Persen 95,56 Persen 77 Persen 80 Persen	3 UNIT 14 UNIT 6 UNIT	3 UNIT 14 UNIT 6 UNIT	100 PERSEN 100 PERSEN	100 PERSEN	224,393,500	222,892,200	PENDAPATAN ASLI DAERAH (PAD) Dana Transfer Umum - Dana Bagi Hasil	Persenase PNS perangkat daerah yang berkinerja baik Persentase dokumen perencanaan perangkat daerah yang disusun sesuai standar dan tepat waktu Persentase pelaporan perangkat daerah sesuai standar dan tepat waktu Persentase penyampaian laporan aset sesuai standar dan tepat waktu Persentase penyampaian laporan keuangan sesuai standar dan tepat waktu Persentase penyampaian SPM sesuai standar dan tepat waktu Persentase sarana dan prasarana kantor kondisi baik Persentase tertib ketatausahaan kantor	85 Persen 100 Persen 96 Persen 97,78 Persen 100 Persen 95,56 Persen 77 Persen 80 Persen	469,021,560			
5 0 2 1 8	Penyediaan Jasa Penunjang Urusan Pemerintahan Daerah											53,308,500	53,308,500			72,763,950				

**Perubahan Program dan Kegiatan Perangkat Daerah  
Kabupaten Polewali Mandar  
Tahun 2022**

Unit Organisasi : 5.02.0.00.0.00.06.0000 Badan Pendapatan  
Sub Unit Organisasi : 5.02.0.00.0.00.06.0000 Badan Pendapatan

Kode	Urusan/ Bidang Urusan/ Program/ Kegiatan/ Sub Kegiatan	Indikator Kinerja			Rencana Tahun 2022										Catatan Penting	Prakiraan Maju Rencana Tahun 2023			
		Capaian Program	Keluaran Sub Kegiatan	Hasil Kegiatan	Lokasi Output Kegiatan	Target Capaian Kinerja						Pagu Indikatif (Rp.)		Sumber Dana		Target Capaian Kinerja		Kebutuhan Dana/ Pagu Indikatif (Rp.)	
						Program		Keluaran Sub Kegiatan		Hasil Kegiatan		Sebelum	Sesudah			Sebelum	Sesudah		Target
						Sebelum	Sesudah	Sebelum	Sesudah	Sebelum	Sesudah								
5 0 2 0 1 8 0 1	Penyediaan Jasa Surat Menyurat	Persenase PNS perangkat daerah yang berkinerja baik Persentase dokumen perencanaan perangkat daerah yang disusun sesuai standar dan tepat waktu Persentase pelaporan perangkat daerah sesuai standar dan tepat waktu Persentase penyampaian laporan aset sesuai standar dan tepat waktu Persentase penyampaian laporan keuangan sesuai standar dan tepat waktu Persentase penyampaian SPM sesuai standar dan tepat waktu Persentase sarana dan prasarana kantor kondisi baik Persentase tertib ketatausahaan kantor	Jumlah Surat Masuk dan Keluar yang Terkelola	Persentase Tertib Ketatausahaan Kantor	Kab. Polewali Mandar, Semua Kecamatan, Semua Kelurahan	85 Persen 100 Persen 96 Persen 97,78 Persen 100 Persen 95,56 Persen 77 Persen 80 Persen	85 Persen 100 Persen 96 Persen 97,78 Persen 100 Persen 95,56 Persen 77 Persen 80 Persen	3200 SURAT	3200 SURAT	100 PERSEN	100 PERSEN	26,400,000	26,400,000	PENDAPATAN ASLI DAERAH (PAD) Dana Transfer Umum - Dana Bagi Hasil	Persenase PNS perangkat daerah yang berkinerja baik Persentase dokumen perencanaan perangkat daerah yang disusun sesuai standar dan tepat waktu Persentase pelaporan perangkat daerah sesuai standar dan tepat waktu Persentase penyampaian laporan aset sesuai standar dan tepat waktu Persentase penyampaian laporan keuangan sesuai standar dan tepat waktu Persentase penyampaian SPM sesuai standar dan tepat waktu Persentase sarana dan prasarana kantor kondisi baik Persentase tertib ketatausahaan kantor	85 Persen 100 Persen 96 Persen 97,78 Persen 100 Persen 95,56 Persen 77 Persen 80 Persen	27,714,750		

**Perubahan Program dan Kegiatan Perangkat Daerah  
Kabupaten Polewali Mandar  
Tahun 2022**

Unit Organisasi : 5.02.0.00.0.00.06.0000 Badan Pendapatan  
Sub Unit Organisasi : 5.02.0.00.0.00.06.0000 Badan Pendapatan

Kode	Urusan/ Bidang Urusan/ Program/ Kegiatan/ Sub Kegiatan	Indikator Kinerja			Rencana Tahun 2022										Catatan Penting	Prakiraan Maju Rencana Tahun 2023				
		Capaian Program	Keluaran Sub Kegiatan	Hasil Kegiatan	Lokasi Output Kegiatan	Target Capaian Kinerja						Pagu Indikatif (Rp.)		Sumber Dana		Target Capaian Kinerja		Kebutuhan Dana/ Pagu Indikatif (Rp.)		
						Program		Keluaran Sub Kegiatan		Hasil Kegiatan		Sebelum	Sesudah			Sebelum	Sesudah		Sebelum	Target
						Sebelum	Sesudah	Sebelum	Sesudah	Sebelum	Sesudah									
5 2 1 8 2	Penyediaan Jasa Komunikasi, Sumber Daya Air dan Listrik	Persenase PNS perangkat daerah yang berkinerja baik Persentase dokumen perencanaan perangkat daerah yang disusun sesuai standar dan tepat waktu Persentase pelaporan perangkat daerah sesuai standar dan tepat waktu Persentase penyampaian laporan aset sesuai standar dan tepat waktu Persentase penyampaian laporan keuangan sesuai standar dan tepat waktu Persentase penyampaian laporan keuangan sesuai standar dan tepat waktu Persentase penyampaian SPM sesuai standar dan tepat waktu Persentase sarana dan prasarana kantor kondisi baik Persentase tertib ketatausahaan kantor	Jumlah Jenis Kebutuhan Komunikasi yang Terpenuhi	Persentase Tertib Ketatausahaan Kantor	Kab. Polewali Mandar, Semua Kecamatan, Semua Kelurahan	85 Persen 100 Persen 96 Persen 97,78 Persen 100 Persen 95,56 Persen 77 Persen 80 Persen	85 Persen 100 Persen 96 Persen 97,78 Persen 100 Persen 95,56 Persen 77 Persen 80 Persen	1 JENIS	1 JENIS	100 PERSEN	100 PERSEN	840,000	840,000	PENDAPATAN ASLI DAERAH (PAD) Dana Transfer Umum - Dana Bagi Hasil	Persenase PNS perangkat daerah yang berkinerja baik Persentase dokumen perencanaan perangkat daerah yang disusun sesuai standar dan tepat waktu Persentase pelaporan perangkat daerah sesuai standar dan tepat waktu Persentase penyampaian laporan aset sesuai standar dan tepat waktu Persentase penyampaian laporan keuangan sesuai standar dan tepat waktu Persentase penyampaian SPM sesuai standar dan tepat waktu Persentase sarana dan prasarana kantor kondisi baik Persentase tertib ketatausahaan kantor	85 Persen 100 Persen 96 Persen 97,78 Persen 100 Persen 95,56 Persen 77 Persen 80 Persen	882,000			

**Perubahan Program dan Kegiatan Perangkat Daerah  
Kabupaten Polewali Mandar  
Tahun 2022**

Unit Organisasi : 5.02.0.00.0.00.06.0000 Badan Pendapatan  
Sub Unit Organisasi : 5.02.0.00.0.00.06.0000 Badan Pendapatan

Kode	Urusan/ Bidang Urusan/ Program/ Kegiatan/ Sub Kegiatan	Indikator Kinerja			Rencana Tahun 2022										Catatan Penting	Prakiraan Maju Rencana Tahun 2023		
		Capaian Program	Keluaran Sub Kegiatan	Hasil Kegiatan	Lokasi Output Kegiatan	Target Capaian Kinerja						Pagu Indikatif (Rp.)		Sumber Dana		Target Capaian Kinerja		Kebutuhan Dana/ Pagu Indikatif (Rp.)
						Program		Keluaran Sub Kegiatan		Hasil Kegiatan		Sebelum	Sesudah			Sebelum	Target	
						Sebelum	Sesudah	Sebelum	Sesudah	Sebelum	Sesudah							
5 2 1 8 4	Penyediaan Jasa Pelayanan Umum Kantor	Persenase PNS perangkat daerah yang berkinerja baik Persentase dokumen perencanaan perangkat daerah yang disusun sesuai standar dan tepat waktu Persentase pelaporan perangkat daerah sesuai standar dan tepat waktu Persentase penyampaian laporan aset sesuai standar dan tepat waktu Persentase penyampaian laporan keuangan sesuai standar dan tepat waktu Persentase penyampaian laporan keuangan sesuai standar dan tepat waktu Persentase penyampaian SPM sesuai standar dan tepat waktu Persentase sarana dan prasarana kantor kondisi baik Persentase tertib ketatausahaan kantor	Luas Gedung dan Halaman Kantor Kondisi Bersih	Persentase Tertib Ketatausahaan Kantor	Kab. Polewali Mandar, Semua Kecamatan, Semua Kelurahan	85 Persen 100 Persen 96 Persen 97,78 Persen 100 Persen 95,56 Persen 77 Persen 80 Persen	85 Persen 100 Persen 96 Persen 97,78 Persen 100 Persen 95,56 Persen 77 Persen 80 Persen	95 M2	95 M2	100 PERSEN	100 PERSEN	26,068,500	26,068,500	PENDAPATAN ASLI DAERAH (PAD) Dana Transfer Umum - Dana Bagi Hasil	Persenase PNS perangkat daerah yang berkinerja baik Persentase dokumen perencanaan perangkat daerah yang disusun sesuai standar dan tepat waktu Persentase pelaporan perangkat daerah sesuai standar dan tepat waktu Persentase penyampaian laporan aset sesuai standar dan tepat waktu Persentase penyampaian laporan keuangan sesuai standar dan tepat waktu Persentase penyampaian SPM sesuai standar dan tepat waktu Persentase sarana dan prasarana kantor kondisi baik Persentase tertib ketatausahaan kantor	85 Persen 100 Persen 96 Persen 97,78 Persen 100 Persen 95,56 Persen 77 Persen 80 Persen	44,167,200	
5 2 1 9	<b>Pemeliharaan Barang Milik Daerah Penunjang Urusan Pemerintahan Daerah</b>														<b>104,202,650</b>	<b>109,302,100</b>	<b>125,251,425</b>	

**Perubahan Program dan Kegiatan Perangkat Daerah  
Kabupaten Polewali Mandar  
Tahun 2022**

Unit Organisasi : 5.02.0.00.0.00.06.0000 Badan Pendapatan  
Sub Unit Organisasi : 5.02.0.00.0.00.06.0000 Badan Pendapatan

Kode	Urusan/ Bidang Urusan/ Program/ Kegiatan/ Sub Kegiatan	Indikator Kinerja			Rencana Tahun 2022										Catatan Penting	Prakiraan Maju Rencana Tahun 2023			
		Capaian Program	Keluaran Sub Kegiatan	Hasil Kegiatan	Lokasi Output Kegiatan	Target Capaian Kinerja						Pagu Indikatif (Rp.)		Sumber Dana		Target Capaian Kinerja		Kebutuhan Dana/ Pagu Indikatif (Rp.)	
						Program		Keluaran Sub Kegiatan		Hasil Kegiatan		Sebelum	Sesudah			Sebelum	Sesudah		Target
						Sebelum	Sesudah	Sebelum	Sesudah	Sebelum	Sesudah								
5 2 1 9 2	Penyediaan Jasa Pemeliharaan, Biaya Pemeliharaan, Pajak, dan Perizinan Kendaraan Dinas Operasional atau Lapangan	Persenase PNS perangkat daerah yang berkinerja baik Persentase dokumen perencanaan perangkat daerah yang disusun sesuai standar dan tepat waktu Persentase pelaporan perangkat daerah sesuai standar dan tepat waktu Persentase penyampaian laporan aset sesuai standar dan tepat waktu Persentase penyampaian laporan keuangan sesuai standar dan tepat waktu Persentase penyampaian SPM sesuai standar dan tepat waktu Persentase sarana dan prasarana kantor kondisi baik Persentase tertib ketatausahaan kantor	Jumlah Kendaraan Dinas yang terpelihara Jumlah Kendaraan yang Dilengkapi Surat Izin	Persentase Tertib Ketatausahaan Kantor	Kab. Polewali Mandar, Semua Kecamatan, Semua Kelurahan	85 Persen 100 Persen 96 Persen 97,78 Persen 100 Persen 95,56 Persen 77 Persen 80 Persen	85 Persen 100 Persen 96 Persen 97,78 Persen 100 Persen 95,56 Persen 77 Persen 80 Persen	17 Unit 17 Unit	17 Unit 19 Unit	100 PERSEN 100 PERSEN	100 PERSEN 100 PERSEN	90,802,650 95,902,100	95,902,100	PENDAPATAN ASLI DAERAH (PAD) Dana Transfer Umum - Dana Bagi Hasil	Persenase PNS perangkat daerah yang berkinerja baik Persentase dokumen perencanaan perangkat daerah yang disusun sesuai standar dan tepat waktu Persentase pelaporan perangkat daerah sesuai standar dan tepat waktu Persentase penyampaian laporan aset sesuai standar dan tepat waktu Persentase penyampaian laporan keuangan sesuai standar dan tepat waktu Persentase penyampaian SPM sesuai standar dan tepat waktu Persentase sarana dan prasarana kantor kondisi baik Persentase tertib ketatausahaan kantor	85 Persen 100 Persen 96 Persen 97,78 Persen 100 Persen 95,56 Persen 77 Persen 80 Persen	70,203,000		

**Perubahan Program dan Kegiatan Perangkat Daerah  
Kabupaten Polewali Mandar  
Tahun 2022**

Unit Organisasi : 5.02.0.00.0.00.06.0000 Badan Pendapatan  
Sub Unit Organisasi : 5.02.0.00.0.00.06.0000 Badan Pendapatan

Kode	Urusan/ Bidang Urusan/ Program/ Kegiatan/ Sub Kegiatan	Indikator Kinerja			Rencana Tahun 2022										Catatan Penting	Prakiraan Maju Rencana Tahun 2023			
		Capaian Program	Keluaran Sub Kegiatan	Hasil Kegiatan	Lokasi Output Kegiatan	Target Capaian Kinerja						Pagu Indikatif (Rp.)		Sumber Dana		Target Capaian Kinerja		Kebutuhan Dana/ Pagu Indikatif (Rp.)	
						Program		Keluaran Sub Kegiatan		Hasil Kegiatan		Sebelum	Sesudah			Sebelum	Sesudah		Target
						Sebelum	Sesudah	Sebelum	Sesudah	Sebelum	Sesudah								
5 0 2 0 1 9 9	Pemeliharaan/Rehabilitasi Gedung Kantor dan Bangunan Lainnya	Persenase PNS perangkat daerah yang berkinerja baik Persentase dokumen perencanaan perangkat daerah yang disusun sesuai standar dan tepat waktu Persentase pelaporan perangkat daerah sesuai standar dan tepat waktu Persentase penyampaian laporan aset sesuai standar dan tepat waktu Persentase penyampaian laporan keuangan sesuai standar dan tepat waktu Persentase penyampaian SPM sesuai standar dan tepat waktu Persentase sarana dan prasarana kantor kondisi baik Persentase tertib ketatausahaan kantor	Luas Bangunan dan Halaman Kantor yang Terpelihara	Persentase Tertib Ketatausahaan Kantor	Kab. Polewali Mandar, Semua Kecamatan, Semua Kelurahan	85 Persen 100 Persen 96 Persen 97,78 Persen 100 Persen 95,56 Persen 77 Persen 80 Persen	85 Persen 100 Persen 96 Persen 97,78 Persen 100 Persen 95,56 Persen 77 Persen 80 Persen	95 M2	95 M2	100 PERSEN	100 PERSEN	0	0	PENDAPATAN ASLI DAERAH (PAD) Dana Transfer Umum - Dana Bagi Hasil	Persenase PNS perangkat daerah yang berkinerja baik Persentase dokumen perencanaan perangkat daerah yang disusun sesuai standar dan tepat waktu Persentase pelaporan perangkat daerah sesuai standar dan tepat waktu Persentase penyampaian laporan aset sesuai standar dan tepat waktu Persentase penyampaian laporan keuangan sesuai standar dan tepat waktu Persentase penyampaian SPM sesuai standar dan tepat waktu Persentase sarana dan prasarana kantor kondisi baik Persentase tertib ketatausahaan kantor	85 Persen 100 Persen 96 Persen 97,78 Persen 100 Persen 95,56 Persen 77 Persen 80 Persen	30,900,000		

**Perubahan Program dan Kegiatan Perangkat Daerah  
Kabupaten Polewali Mandar  
Tahun 2022**

Unit Organisasi : 5.02.0.00.0.00.06.0000 Badan Pendapatan  
Sub Unit Organisasi : 5.02.0.00.0.00.06.0000 Badan Pendapatan

Kode	Urusan/ Bidang Urusan/ Program/ Kegiatan/ Sub Kegiatan	Indikator Kinerja			Rencana Tahun 2022										Catatan Penting	Prakiraan Maju Rencana Tahun 2023				
		Capaian Program	Keluaran Sub Kegiatan	Hasil Kegiatan	Lokasi Output Kegiatan	Target Capaian Kinerja						Pagu Indikatif (Rp.)		Sumber Dana		Target Capaian Kinerja		Kebutuhan Dana/ Pagu Indikatif (Rp.)		
						Program		Keluaran Sub Kegiatan		Hasil Kegiatan		Sebelum	Sesudah			Sebelum	Sesudah		Tolok Ukur	Target
						Sebelum	Sesudah	Sebelum	Sesudah	Sebelum	Sesudah									
5 2 1 9 0	Pemeliharaan/Rehabilitasi Sarana dan Prasarana Gedung Kantor atau Bangunan Lainnya	Persenase PNS perangkat daerah yang berkinerja baik Persentase dokumen perencanaan perangkat daerah yang disusun sesuai standar dan tepat waktu Persentase pelaporan perangkat daerah sesuai standar dan tepat waktu Persentase penyampaian laporan aset sesuai standar dan tepat waktu Persentase penyampaian laporan keuangan sesuai standar dan tepat waktu Persentase penyampaian SPM sesuai standar dan tepat waktu Persentase sarana dan prasarana kantor kondisi baik Persentase tertib ketatausahaan kantor	Jumlah Peralatan dan Mesin Kantor yang Terpelihara	Persentase Tertib Ketatausahaan Kantor	Kab. Polewali Mandar, Semua Kecamatan, Semua Kelurahan	85 Persen 100 Persen 96 Persen 97,78 Persen 100 Persen 95,56 Persen 77 Persen 80 Persen	85 Persen 100 Persen 96 Persen 97,78 Persen 100 Persen 95,56 Persen 77 Persen 80 Persen	4 JENIS	4 JENIS	100 PERSEN	100 PERSEN	13,400,000	13,400,000	PENDAPATAN ASLI DAERAH (PAD) Dana Transfer Umum - Dana Bagi Hasil	Persenase PNS perangkat daerah yang berkinerja baik Persentase dokumen perencanaan perangkat daerah yang disusun sesuai standar dan tepat waktu Persentase pelaporan perangkat daerah sesuai standar dan tepat waktu Persentase penyampaian laporan aset sesuai standar dan tepat waktu Persentase penyampaian laporan keuangan sesuai standar dan tepat waktu Persentase penyampaian SPM sesuai standar dan tepat waktu Persentase sarana dan prasarana kantor kondisi baik Persentase tertib ketatausahaan kantor	85 Persen 100 Persen 96 Persen 97,78 Persen 100 Persen 95,56 Persen 77 Persen 80 Persen	24,148,425			
5 2 4	<b>PROGRAM PENGELOLAAN PENDAPATAN DAERAH</b>											6,515,461,360	6,863,063,210			2,549,162,805				
5 2 4 1	<b>Kegiatan Pengelolaan pendapatan Daerah</b>											6,515,461,360	6,863,063,210			2,549,162,805				



**Perubahan Program dan Kegiatan Perangkat Daerah  
Kabupaten Polewali Mandar  
Tahun 2022**

Unit Organisasi : 5.02.0.00.0.00.06.0000 Badan Pendapatan  
Sub Unit Organisasi : 5.02.0.00.0.00.06.0000 Badan Pendapatan

Kode	Urusan/ Bidang Urusan/ Program/ Kegiatan/ Sub Kegiatan	Indikator Kinerja			Rencana Tahun 2022										Catatan Penting	Prakiraan Maju Rencana Tahun 2023						
		Capaian Program	Keluaran Sub Kegiatan	Hasil Kegiatan	Lokasi Output Kegiatan	Target Capaian Kinerja						Pagu Indikatif (Rp.)		Sumber Dana		Target Capaian Kinerja		Kebutuhan Dana/ Pagu Indikatif (Rp.)				
						Program		Keluaran Sub Kegiatan		Hasil Kegiatan		Sebelum	Sesudah			Sebelum	Sesudah		Sebelum	Sesudah	Tolok Ukur	Target
						Sebelum	Sesudah	Sebelum	Sesudah	Sebelum	Sesudah											
502411	Perencanaan pengelolaan pajak daerah	Jumlah penerimaan:- Pajak daerah;Retribusi Daerah;Persentase administrasi pengelolaan pajak dan retribusi daerah yang tertib sesuai standar dan tepat waktu	Jumlah dokumen Pengelolaan Pajak Daerah yang disusun	Jumlah Dokumen Pengelolaan Pendapatan Daerah	Kab. Polewali Mandar, Semua Kecamatan, Semua Kelurahan	27.670.000,000	153.670.400,000	0,00 Rp.Persen	0,00 Rp.Persen	2 Dokumen	2 Dokumen	71,288,700	69,863,700	Dana Transfer Umum-Dana Alokasi Umum	Jumlah penerimaan:- Pajak daerah-Retribusi Daerah;Persentase administrasi pengelolaan pajak dan retribusi daerah yang tertib sesuai standar dan tepat waktu	27.670.000,000	15.302.377,000					
502412	Analisa dan Pengembangan Pajak Daerah, serta Penyusunan Kebijakan Pajak Daerah.	Jumlah penerimaan:- Pajak daerah;Retribusi Daerah;Persentase administrasi pengelolaan pajak dan retribusi daerah yang tertib sesuai standar dan tepat waktu	Jumlah Dokumen Kebijakan PDRD yang disusun	Jumlah Dokumen Pengelolaan Pendapatan Daerah	Kab. Polewali Mandar, Semua Kecamatan, Semua Kelurahan	27.670.000,000	153.670.400,000	0,00 Rp.Persen	0,00 Rp.Persen	2 Dokumen	2 Dokumen	20,000,000	95,942,100	Dana Transfer Umum-Dana Alokasi Umum	Jumlah penerimaan:- Pajak daerah-Retribusi Daerah;Persentase administrasi pengelolaan pajak dan retribusi daerah yang tertib sesuai standar dan tepat waktu	27.670.000,000	15.302.377,000					
502413	Penyuluhan dan Penyebarluasan Kebijakan Pajak Daerah	Jumlah penerimaan:- Pajak daerah;Retribusi Daerah;Persentase administrasi pengelolaan pajak dan retribusi daerah yang tertib sesuai standar dan tepat waktu	Jumlah Jenis penyebarluasan informasi pajak daerah dan retribusi daerah	Jumlah Dokumen Pengelolaan Pendapatan Daerah	Kab. Polewali Mandar, Semua Kecamatan, Semua Kelurahan	27.670.000,000	153.670.400,000	0,00 Rp.Persen	0,00 Rp.Persen	2 Dokumen	2 Dokumen	15,000,100	15,000,100	Dana Transfer Umum-Dana Alokasi Umum	Jumlah penerimaan:- Pajak daerah-Retribusi Daerah;Persentase administrasi pengelolaan pajak dan retribusi daerah yang tertib sesuai standar dan tepat waktu	27.670.000,000	15.302.377,000					
502415	Pendataan dan Pendaftaran Objek Pajak Daerah	Jumlah penerimaan:- Pajak daerah;Retribusi Daerah;Persentase administrasi pengelolaan pajak dan retribusi daerah yang tertib sesuai standar dan tepat waktu	Jumlah data pajak retribusi daerah yang dimuktahirkan	Jumlah Dokumen Pengelolaan Pendapatan Daerah	Kab. Polewali Mandar, Semua Kecamatan, Semua Kelurahan	27.670.000,000	153.670.400,000	0,00 Rp.Persen	0,00 Rp.Persen	2 Dokumen	2 Dokumen	268,695,200	273,809,100	Dana Transfer Umum-Dana Alokasi Umum	Jumlah penerimaan:- Pajak daerah-Retribusi Daerah;Persentase administrasi pengelolaan pajak dan retribusi daerah yang tertib sesuai standar dan tepat waktu	27.670.000,000	15.302.377,000					
502416	Pengolahan, Pemeliharaan, dan Pelaporan Basis Data Pajak Daerah	Jumlah penerimaan:- Pajak daerah;Retribusi Daerah;Persentase administrasi pengelolaan pajak dan retribusi daerah yang tertib sesuai standar dan tepat waktu	Jumlah sistem informasi pajak daerah dan Data Base yang terpelihara dan Tersedia	Jumlah Dokumen Pengelolaan Pendapatan Daerah	Kab. Polewali Mandar, Semua Kecamatan, Semua Kelurahan	27.670.000,000	153.670.400,000	2 Sistem Aplikasi	2 Sistem Aplikasi	2 Dokumen	2 Dokumen	68,818,300	65,169,100	Dana Transfer Umum-Dana Alokasi Umum	Jumlah penerimaan:- Pajak daerah-Retribusi Daerah;Persentase administrasi pengelolaan pajak dan retribusi daerah yang tertib sesuai standar dan tepat waktu	27.670.000,000	15.302.377,000					

**Perubahan Program dan Kegiatan Perangkat Daerah  
Kabupaten Polewali Mandar  
Tahun 2022**

Unit Organisasi : 5.02.0.00.0.00.06.0000 Badan Pendapatan  
Sub Unit Organisasi : 5.02.0.00.0.00.06.0000 Badan Pendapatan

Kode	Urusan/ Bidang Urusan/ Program/ Kegiatan/ Sub Kegiatan	Indikator Kinerja			Rencana Tahun 2022								Catatan Penting	Prakiraan Maju Rencana Tahun 2023					
		Capaian Program	Keluaran Sub Kegiatan	Hasil Kegiatan	Lokasi Output Kegiatan	Target Capaian Kinerja						Pagu Indikatif (Rp.)		Sumber Dana	Target Capaian Kinerja		Kebutuhan Dana/ Pagu Indikatif (Rp.)		
						Program		Keluaran Sub Kegiatan		Hasil Kegiatan		Sebelum			Sesudah	Sebelum		Sesudah	Target
						Sebelum	Sesudah	Sebelum	Sesudah	Sebelum	Sesudah								
502411	Penagihan Pajak Daerah	Jumlah penerimaan:- Pajak daerah- Retribusi Daerah;Persentase administrasi pengelolaan pajak dan retribusi daerah yang tertib sesuai standar dan tepat waktu	Jumlah jenis pajak daerah yang ditagih	Jumlah Dokumen Pengelolaan Pendapatan Daerah	Kab. Polewali Mandar, Semua Kecamatan, Semua Kelurahan	27.670.000,000	15.367.040,000	0,00	0,00	0,00	0,00	2 Dokumen	2 Dokumen	339,009,200	339,009,200	Dana Transfer Umum-Dana Alokasi Umum	Jumlah penerimaan:- Pajak daerah- Retribusi Daerah;Persentase administrasi pengelolaan pajak dan retribusi daerah yang tertib sesuai standar dan tepat waktu	27.670.000,000	15.367.040,000
502413	Pengendalian, Pemeriksaan dan Pengawasan Pajak Daerah	Jumlah penerimaan:- Pajak daerah- Retribusi Daerah;Persentase administrasi pengelolaan pajak dan retribusi daerah yang tertib sesuai standar dan tepat waktu	Jumlah Laporan Hasil monev dan Pengawasan pajak Daerah dan retribusi daerah	Jumlah Dokumen Pengelolaan Pendapatan Daerah	Kab. Polewali Mandar, Semua Kecamatan, Semua Kelurahan	27.670.000,000	15.367.040,000	0,00	0,00	0,00	0,00	2 Dokumen	2 Dokumen	5,044,387,360	4,960,807,410	Dana Transfer Umum-Dana Alokasi Umum	Jumlah penerimaan:- Pajak daerah- Retribusi Daerah;Persentase administrasi pengelolaan pajak dan retribusi daerah yang tertib sesuai standar dan tepat waktu	27.670.000,000	15.367.040,000
502414	Pembinaan dan Pengawasan Pengelolaan Retribusi Daerah	Jumlah penerimaan:- Pajak daerah- Retribusi Daerah;Persentase administrasi pengelolaan pajak dan retribusi daerah yang tertib sesuai standar dan tepat waktu	Jumlah Jenis Pajak Daerah dan Retribusi Daerah yang dibina dan diawasi	Jumlah Dokumen Pengelolaan Pendapatan Daerah	Kab. Polewali Mandar, Semua Kecamatan, Semua Kelurahan	27.670.000,000	15.367.040,000	0,00	0,00	0,00	0,00	2 Dokumen	2 Dokumen	688,262,500	1,043,462,500	Dana Transfer Umum-Dana Alokasi Umum	Jumlah penerimaan:- Pajak daerah- Retribusi Daerah;Persentase administrasi pengelolaan pajak dan retribusi daerah yang tertib sesuai standar dan tepat waktu	27.670.000,000	15.367.040,000
<b>TOTAL</b>													<b>12,522,556,053</b>	<b>13,833,895,673</b>			<b>11,795,062,853</b>		

**Perubahan Program dan Kegiatan Perangkat Daerah  
Kabupaten Polewali Mandar  
Tahun 2022**

Unit Organisasi : 5.03.5.04.0.00.07.0000 Badan Kepegawaian, Pendidikan dan Pelatihan  
Sub Unit Organisasi : 5.03.5.04.0.00.07.0000 Badan Kepegawaian, Pendidikan dan Pelatihan

Kode	Urusan/ Bidang Urusan/ Program/ Kegiatan/ Sub Kegiatan	Indikator Kinerja			Rencana Tahun 2022								Catatan Penting	Prakiraan Maju Rencana Tahun 2023					
		Capaian Program	Keluaran Sub Kegiatan	Hasil Kegiatan	Lokasi Output Kegiatan	Target Capaian Kinerja				Pagu Indikatif (Rp.)		Sumber Dana		Target Capaian Kinerja		Kebutuhan Dana/ Pagu Indikatif (Rp.)			
						Program		Keluaran Sub Kegiatan		Hasil Kegiatan				Sebelum	Sesudah		Tolok Ukur	Target	
						Sebelum	Sesudah	Sebelum	Sesudah	Sebelum	Sesudah								
5		<b>UNSUR PENUNJANG URUSAN PEMERINTAHAN</b>																	
5	03	<b>KEPEGAWAIAN</b>												5,915,417,404	6,057,550,418		6,861,630,457		
5	031	<b>PROGRAM PENUNJANG URUSAN PEMERINTAHAN DAERAH KABUPATEN/KOTA</b>												4,377,276,476	4,449,409,490		4,810,651,725		
5	031	2.01	<b>Perencanaan, Penganggaran, dan Evaluasi Kinerja Perangkat Daerah</b>												40,985,464	40,985,464		48,294,140	
5	031	2.011	Penyusunan Dokumen Perencanaan Perangkat Daerah	Persenase PNS perangkat daerah yang berkinerja baik Persentase dokumen perencanaan perangkat daerah yang disusun sesuai standar dan tepat waktu Persentase pelaporan perangkat daerah sesuai standar dan tepat waktu Persentase penyampaian laporan aset sesuai standar dan tepat waktu Persentase penyampaian laporan keuangan sesuai standar dan tepat waktu Persentase penyampaian SPM sesuai standar dan tepat waktu Persentase sarana dan prasarana kantor kondisi baik Persentase tertib ketatausahaan kantor	Jumlah Dokumen Renstra / Renja Perubahan Renja yang tersusun sesuai standar dan tepat waktu	Jumlah Dokumen Perencanaan, Penganggaran, dan Evaluasi Kinerja Perangkat Daerah	Kab. Polewali Mandar, Polewali, Semua Kelurahan	85 Persen 100 Persen 96 Persen 97,78 Persen 100 Persen 95,56 Persen 77 Persen 80 Persen	85 Persen 100 Persen 96 Persen 97,78 Persen 100 Persen 95,56 Persen 77 Persen 80 Persen	2 Dokumen	2 Dokumen	6 Dokumen	6 Dokumen	11,684,964	11,684,964	PENDAPATAN ASLI DAERAH (PAD) Dana Transfer Umum - Dana Bagi Hasil	Persenase PNS perangkat daerah yang berkinerja baik Persentase dokumen perencanaan perangkat daerah yang disusun sesuai standar dan tepat waktu Persentase pelaporan perangkat daerah sesuai standar dan tepat waktu Persentase penyampaian laporan aset sesuai standar dan tepat waktu Persentase penyampaian laporan keuangan sesuai standar dan tepat waktu Persentase penyampaian SPM sesuai standar dan tepat waktu Persentase sarana dan prasarana kantor kondisi baik Persentase tertib ketatausahaan kantor	85 Persen 100 Persen 96 Persen 97,78 Persen 100 Persen 95,56 Persen 77 Persen 80 Persen	13,644,030

**Perubahan Program dan Kegiatan Perangkat Daerah  
Kabupaten Polewali Mandar  
Tahun 2022**

Unit Organisasi : 5.03.5.04.0.00.07.0000 Badan Kepegawaian, Pendidikan dan Pelatihan  
Sub Unit Organisasi : 5.03.5.04.0.00.07.0000 Badan Kepegawaian, Pendidikan dan Pelatihan

Kode	Urusan/ Bidang Urusan/ Program/ Kegiatan/ Sub Kegiatan	Indikator Kinerja			Rencana Tahun 2022										Catatan Penting	Prakiraan Maju Rencana Tahun 2023				
		Capaian Program	Keluaran Sub Kegiatan	Hasil Kegiatan	Lokasi Output Kegiatan	Target Capaian Kinerja						Pagu Indikatif (Rp.)		Sumber Dana		Target Capaian Kinerja		Kebutuhan Dana/ Pagu Indikatif (Rp.)		
						Program		Keluaran Sub Kegiatan		Hasil Kegiatan		Sebelum	Sesudah			Sebelum	Sesudah		Tolok Ukur	Target
						Sebelum	Sesudah	Sebelum	Sesudah	Sebelum	Sesudah									
5 0 3 0 1 2.0 0 1 2	Koordinasi dan Penyusunan Dokumen RKA- SKPD	Persenase PNS perangkat daerah yang berkinerja baik Persentase dokumen perencanaan perangkat daerah yang disusun sesuai standar dan tepat waktu Persentase pelaporan perangkat daerah sesuai standar dan tepat waktu Persentase penyampaian laporan aset sesuai standar dan tepat waktu Persentase penyampaian laporan keuangan sesuai standar dan tepat waktu Persentase penyampaian SPM sesuai standar dan tepat waktu Persentase sarana dan prasarana kantor kondisi baik Persentase tertib ketatausahaan kantor	Jumlah Dokumen RKA/DPA Pokok/DPA Perubahan Perangkat Daerah	Jumlah Dokumen Perencanaan, Panganggaran, dan Evaluasi Kinerja Perangkat Daerah	Kab. Polewali Mandar, Polewali, Semua Kelurahan	85 Persen 100 Persen 96 Persen 97,78 Persen 100 Persen 95,56 Persen 77 Persen 80 Persen	85 Persen 100 Persen 96 Persen 97,78 Persen 100 Persen 95,56 Persen 77 Persen 80 Persen	2 Dokumen	2 Dokumen	6 Dokumen	6 Dokumen	15,314,200	15,314,200	PENDAPATAN ASLI DAERAH (PAD) Dana Transfer Umum - Dana Bagi Hasil	Persenase PNS perangkat daerah yang berkinerja baik Persentase dokumen perencanaan perangkat daerah yang disusun sesuai standar dan tepat waktu Persentase pelaporan perangkat daerah sesuai standar dan tepat waktu Persentase penyampaian laporan aset sesuai standar dan tepat waktu Persentase penyampaian laporan keuangan sesuai standar dan tepat waktu Persentase penyampaian SPM sesuai standar dan tepat waktu Persentase sarana dan prasarana kantor kondisi baik Persentase tertib ketatausahaan kantor	85 Persen 100 Persen 96 Persen 97,78 Persen 100 Persen 95,56 Persen 77 Persen 80 Persen	17,455,020			

**Perubahan Program dan Kegiatan Perangkat Daerah  
Kabupaten Polewali Mandar  
Tahun 2022**

Unit Organisasi : 5.03.5.04.0.00.07.0000 Badan Kepegawaian, Pendidikan dan Pelatihan  
Sub Unit Organisasi : 5.03.5.04.0.00.07.0000 Badan Kepegawaian, Pendidikan dan Pelatihan

Kode	Urusan/ Bidang Urusan/ Program/ Kegiatan/ Sub Kegiatan	Indikator Kinerja			Rencana Tahun 2022										Catatan Penting	Prakiraan Maju Rencana Tahun 2023				
		Capaian Program	Keluaran Sub Kegiatan	Hasil Kegiatan	Lokasi Output Kegiatan	Target Capaian Kinerja						Pagu Indikatif (Rp.)		Sumber Dana		Target Capaian Kinerja		Kebutuhan Dana/ Pagu Indikatif (Rp.)		
						Program		Keluaran Sub Kegiatan		Hasil Kegiatan		Sebelum	Sesudah			Sebelum	Sesudah		Tolok Ukur	Target
						Sebelum	Sesudah	Sebelum	Sesudah	Sebelum	Sesudah									
5	002003116	Koordinasi dan Penyusunan Laporan Capaian Kinerja dan Ikhtisar Realisasi Kinerja SKPD	Jumlah Laporan Monev Pembangunan	Jumlah Dokumen Perencanaan, Penganggaran, dan Evaluasi Kinerja Perangkat Daerah	Kab. Polewali Mandar, Polewali, Semua Kelurahan	85 Persen 100 Persen 96 Persen 97,78 Persen 100 Persen 95,56 Persen 77 Persen 80 Persen	85 Persen 100 Persen 96 Persen 97,78 Persen 100 Persen 95,56 Persen 77 Persen 80 Persen	1 Laporan	1 Laporan	6 Dokumen	6 Dokumen	5,934,700	5,934,700	PENDAPATAN ASLI DAERAH (PAD) Dana Transfer Umum - Dana Bagi Hasil	Persenase PNS perangkat daerah yang berkinerja baik Persentase dokumen perencanaan perangkat daerah yang disusun sesuai standar dan tepat waktu Persentase pelaporan perangkat daerah sesuai standar dan tepat waktu Persentase penyampaian laporan aset sesuai standar dan tepat waktu Persentase penyampaian laporan keuangan sesuai standar dan tepat waktu Persentase penyampaian SPM sesuai standar dan tepat waktu Persentase sarana dan prasarana kantor kondisi baik Persentase tertib ketatausahaan kantor	85 Persen 100 Persen 96 Persen 97,78 Persen 100 Persen 95,56 Persen 77 Persen 80 Persen	7,583,950			

**Perubahan Program dan Kegiatan Perangkat Daerah  
Kabupaten Polewali Mandar  
Tahun 2022**

Unit Organisasi : 5.03.5.04.0.00.07.0000 Badan Kepegawaian, Pendidikan dan Pelatihan  
Sub Unit Organisasi : 5.03.5.04.0.00.07.0000 Badan Kepegawaian, Pendidikan dan Pelatihan

Kode	Urusan/ Bidang Urusan/ Program/ Kegiatan/ Sub Kegiatan	Indikator Kinerja			Rencana Tahun 2022										Catatan Penting	Prakiraan Maju Rencana Tahun 2023				
		Capaian Program	Keluaran Sub Kegiatan	Hasil Kegiatan	Lokasi Output Kegiatan	Target Capaian Kinerja						Pagu Indikatif (Rp.)		Sumber Dana		Target Capaian Kinerja		Kebutuhan Dana/ Pagu Indikatif (Rp.)		
						Program		Keluaran Sub Kegiatan		Hasil Kegiatan		Sebelum	Sesudah			Sebelum	Sesudah		Tolok Ukur	Target
						Sebelum	Sesudah	Sebelum	Sesudah	Sebelum	Sesudah									
5 0 3 0 1 2.0 0 1 7	Evaluasi Kinerja Perangkat Daerah	Persenase PNS perangkat daerah yang berkinerja baik Persentase dokumen perencanaan perangkat daerah yang disusun sesuai standar dan tepat waktu Persentase pelaporan perangkat daerah sesuai standar dan tepat waktu Persentase penyampaian laporan aset sesuai standar dan tepat waktu Persentase penyampaian laporan keuangan sesuai standar dan tepat waktu Persentase penyampaian SPM sesuai standar dan tepat waktu Persentase sarana dan prasarana kantor kondisi baik Persentase tertib ketatausahaan kantor	Jumlah LPPD dan LAKIP perangkat Daerah	Jumlah Dokumen Perencanaan, Panganggaran, dan Evaluasi Kinerja Perangkat Daerah	Kab. Polewali Mandar, Polewali, Semua Kelurahan	85 Persen 100 Persen 96 Persen 97,78 Persen 100 Persen 95,56 Persen 77 Persen 80 Persen	85 Persen 100 Persen 96 Persen 97,78 Persen 100 Persen 95,56 Persen 77 Persen 80 Persen	2 Dokumen	2 Dokumen	6 Dokumen	6 Dokumen	8,051,600	8,051,600	PENDAPATAN ASLI DAERAH (PAD) Dana Transfer Umum - Dana Bagi Hasil	Persenase PNS perangkat daerah yang berkinerja baik Persentase dokumen perencanaan perangkat daerah yang disusun sesuai standar dan tepat waktu Persentase pelaporan perangkat daerah sesuai standar dan tepat waktu Persentase penyampaian laporan aset sesuai standar dan tepat waktu Persentase penyampaian laporan keuangan sesuai standar dan tepat waktu Persentase penyampaian SPM sesuai standar dan tepat waktu Persentase sarana dan prasarana kantor kondisi baik Persentase tertib ketatausahaan kantor	85 Persen 100 Persen 96 Persen 97,78 Persen 100 Persen 95,56 Persen 77 Persen 80 Persen	9,611,140			
5 0 3 0 1 2.0 0 1 02	<b>Administrasi Keuangan Perangkat Daerah</b>											<b>3,842,466,862</b>	<b>3,879,706,076</b>			<b>4,099,017,118</b>				

**Perubahan Program dan Kegiatan Perangkat Daerah  
Kabupaten Polewali Mandar  
Tahun 2022**

Unit Organisasi : 5.03.5.04.0.00.07.0000 Badan Kepegawaian, Pendidikan dan Pelatihan  
Sub Unit Organisasi : 5.03.5.04.0.00.07.0000 Badan Kepegawaian, Pendidikan dan Pelatihan

Kode	Urusan/ Bidang Urusan/ Program/ Kegiatan/ Sub Kegiatan	Indikator Kinerja			Rencana Tahun 2022										Catatan Penting	Prakiraan Maju Rencana Tahun 2023				
		Capaian Program	Keluaran Sub Kegiatan	Hasil Kegiatan	Lokasi Output Kegiatan	Target Capaian Kinerja						Pagu Indikatif (Rp.)		Sumber Dana		Target Capaian Kinerja		Kebutuhan Dana/ Pagu Indikatif (Rp.)		
						Program		Keluaran Sub Kegiatan		Hasil Kegiatan		Sebelum	Sesudah			Sebelum	Sesudah		Tolok Ukur	Target
						Sebelum	Sesudah	Sebelum	Sesudah	Sebelum	Sesudah									
5031201	Penyediaan Gaji dan Tunjangan ASN	Persenase PNS perangkat daerah yang berkinerja baik Persentase dokumen perencanaan perangkat daerah yang disusun sesuai standar dan tepat waktu Persentase pelaporan perangkat daerah sesuai standar dan tepat waktu Persentase penyampaian laporan aset sesuai standar dan tepat waktu Persentase penyampaian laporan keuangan sesuai standar dan tepat waktu Persentase penyampaian SPM sesuai standar dan tepat waktu Persentase sarana dan prasarana kantor kondisi baik Persentase tertib ketatausahaan kantor	Jumlah ASN yang dibayarkan Gaji dan Tunjangannya	Presentase SPJ Fungsional	Kab. Polewali Mandar, Polewali, Semua Kelurahan	85 Persen 100 Persen 96 Persen 97,78 Persen 100 Persen 95,56 Persen 77 Persen 80 Persen	85 Persen 100 Persen 96 Persen 97,78 Persen 100 Persen 95,56 Persen 77 Persen 80 Persen	47 Orang	49 Orang	100 Persen	100 Persen	3,820,456,862	3,857,696,076	Dana Transfer Umum-Dana Alokasi Umum Dana Transfer Khusus - Dana Alokasi Khusus Fisik	Persenase PNS perangkat daerah yang berkinerja baik Persentase dokumen perencanaan perangkat daerah yang disusun sesuai standar dan tepat waktu Persentase pelaporan perangkat daerah sesuai standar dan tepat waktu Persentase penyampaian laporan aset sesuai standar dan tepat waktu Persentase penyampaian laporan keuangan sesuai standar dan tepat waktu Persentase penyampaian SPM sesuai standar dan tepat waktu Persentase sarana dan prasarana kantor kondisi baik Persentase tertib ketatausahaan kantor	85 Persen 100 Persen 96 Persen 97,78 Persen 100 Persen 95,56 Persen 77 Persen 80 Persen	4,076,466,097			

**Perubahan Program dan Kegiatan Perangkat Daerah  
Kabupaten Polewali Mandar  
Tahun 2022**

Unit Organisasi : 5.03.5.04.0.00.07.0000 Badan Kepegawaian, Pendidikan dan Pelatihan  
Sub Unit Organisasi : 5.03.5.04.0.00.07.0000 Badan Kepegawaian, Pendidikan dan Pelatihan

Kode	Urusan/ Bidang Urusan/ Program/ Kegiatan/ Sub Kegiatan	Indikator Kinerja			Rencana Tahun 2022										Catatan Penting	Prakiraan Maju Rencana Tahun 2023				
		Capaian Program	Keluaran Sub Kegiatan	Hasil Kegiatan	Lokasi Output Kegiatan	Target Capaian Kinerja						Pagu Indikatif (Rp.)		Sumber Dana		Target Capaian Kinerja		Kebutuhan Dana/ Pagu Indikatif (Rp.)		
						Program		Keluaran Sub Kegiatan		Hasil Kegiatan		Sebelum	Sesudah			Sebelum	Sesudah		Tolok Ukur	Target
						Sebelum	Sesudah	Sebelum	Sesudah	Sebelum	Sesudah									
5	0 0 2.0 0 3 1 2 3 Pelaksanaan Penatausahaan dan Pengujian/Verifikasi Keuangan SKPD	Persenase PNS perangkat daerah yang berkinerja baik Persentase dokumen perencanaan perangkat daerah yang disusun sesuai standar dan tepat waktu Persentase pelaporan perangkat daerah sesuai standar dan tepat waktu Persentase penyampaian laporan aset sesuai standar dan tepat waktu Persentase penyampaian laporan keuangan sesuai standar dan tepat waktu Persentase penyampaian SPM sesuai standar dan tepat waktu Persentase sarana dan prasarana kantor kondisi baik Persentase tertib ketatausahaan kantor	Jumlah Surat Pemerintah Membayar (SPM) yang tersedia	Presentase SPJ Fungsional	Kab. Polewali Mandar, Polewali, Semua Kelurahan	85 Persen 100 Persen 96 Persen 97,78 Persen 100 Persen 95,56 Persen 77 Persen 80 Persen	85 Persen 100 Persen 96 Persen 97,78 Persen 100 Persen 95,56 Persen 77 Persen 80 Persen	200 Dokumen	200 Dokumen	100 Persen	100 Persen	10,334,000	10,334,000	PENDAPATAN ASLI DAERAH (PAD) Dana Transfer Umum - Dana Bagi Hasil	Persenase PNS perangkat daerah yang berkinerja baik Persentase dokumen perencanaan perangkat daerah yang disusun sesuai standar dan tepat waktu Persentase pelaporan perangkat daerah sesuai standar dan tepat waktu Persentase penyampaian laporan aset sesuai standar dan tepat waktu Persentase penyampaian laporan keuangan sesuai standar dan tepat waktu Persentase penyampaian SPM sesuai standar dan tepat waktu Persentase sarana dan prasarana kantor kondisi baik Persentase tertib ketatausahaan kantor	85 Persen 100 Persen 96 Persen 97,78 Persen 100 Persen 95,56 Persen 77 Persen 80 Persen	9,237,470			



**Perubahan Program dan Kegiatan Perangkat Daerah  
Kabupaten Polewali Mandar  
Tahun 2022**

Unit Organisasi : 5.03.5.04.0.00.07.0000 Badan Kepegawaian, Pendidikan dan Pelatihan  
Sub Unit Organisasi : 5.03.5.04.0.00.07.0000 Badan Kepegawaian, Pendidikan dan Pelatihan

Kode	Urusan/ Bidang Urusan/ Program/ Kegiatan/ Sub Kegiatan	Indikator Kinerja			Rencana Tahun 2022										Catatan Penting	Prakiraan Maju Rencana Tahun 2023				
		Capaian Program	Keluaran Sub Kegiatan	Hasil Kegiatan	Lokasi Output Kegiatan	Target Capaian Kinerja						Pagu Indikatif (Rp.)		Sumber Dana		Target Capaian Kinerja		Kebutuhan Dana/ Pagu Indikatif (Rp.)		
						Program		Keluaran Sub Kegiatan		Hasil Kegiatan		Sebelum	Sesudah			Sebelum	Sesudah		Tolok Ukur	Target
						Sebelum	Sesudah	Sebelum	Sesudah	Sebelum	Sesudah									
5	00205	Koordinasi dan Penyusunan Laporan Keuangan Akhir Tahun SKPD	Jumlah Dokumen Laporan Keuangan Akhir Tahun Perangkat Daerah	Presentase SPJ Fungsional	Kab. Polewali Mandar, Polewali, Semua Kelurahan	85 Persen 100 Persen 96 Persen 97,78 Persen 100 Persen 95,56 Persen 77 Persen 80 Persen	85 Persen 100 Persen 96 Persen 97,78 Persen 100 Persen 95,56 Persen 77 Persen 80 Persen	1 Dokumen	1 Dokumen	100 Persen	100 Persen	6,004,700	6,004,700	PENDAPATAN ASLI DAERAH (PAD) Dana Transfer Umum - Dana Bagi Hasil	Persenase PNS perangkat daerah yang berkinerja baik Persentase dokumen perencanaan perangkat daerah yang disusun sesuai standar dan tepat waktu Persentase pelaporan perangkat daerah sesuai standar dan tepat waktu Persentase penyampaian laporan aset sesuai standar dan tepat waktu Persentase penyampaian laporan keuangan sesuai standar dan tepat waktu Persentase penyampaian SPM sesuai standar dan tepat waktu Persentase sarana dan prasarana kantor kondisi baik Persentase tertib ketatausahaan kantor	85 Persen 100 Persen 96 Persen 97,78 Persen 100 Persen 95,56 Persen 77 Persen 80 Persen	6,390,010			

**Perubahan Program dan Kegiatan Perangkat Daerah  
Kabupaten Polewali Mandar  
Tahun 2022**

Unit Organisasi : 5.03.5.04.0.00.07.0000 Badan Kepegawaian, Pendidikan dan Pelatihan  
Sub Unit Organisasi : 5.03.5.04.0.00.07.0000 Badan Kepegawaian, Pendidikan dan Pelatihan

Kode	Urusan/ Bidang Urusan/ Program/ Kegiatan/ Sub Kegiatan	Indikator Kinerja			Rencana Tahun 2022										Catatan Penting	Prakiraan Maju Rencana Tahun 2023				
		Capaian Program	Keluaran Sub Kegiatan	Hasil Kegiatan	Lokasi Output Kegiatan	Target Capaian Kinerja						Pagu Indikatif (Rp.)		Sumber Dana		Target Capaian Kinerja		Kebutuhan Dana/ Pagu Indikatif (Rp.)		
						Program		Keluaran Sub Kegiatan		Hasil Kegiatan		Sebelum	Sesudah			Sebelum	Sesudah		Tolok Ukur	Target
						Sebelum	Sesudah	Sebelum	Sesudah	Sebelum	Sesudah									
5 0 3 0 1 2 0 7	Koordinasi dan Penyusunan Laporan Keuangan Bulanan/Triwulanan /Semesteran SKPD	Persenase PNS perangkat daerah yang berkinerja baik Persentase dokumen perencanaan perangkat daerah yang disusun sesuai standar dan tepat waktu Persentase pelaporan perangkat daerah sesuai standar dan tepat waktu Persentase penyampaian laporan aset sesuai standar dan tepat waktu Persentase penyampaian laporan keuangan sesuai standar dan tepat waktu Persentase penyampaian SPM sesuai standar dan tepat waktu Persentase sarana dan prasarana kantor kondisi baik Persentase tertib ketatausahaan kantor	Jumlah Laporan Keuangan Bulanan Perangkat Daerah	Presentase SPJ Fungsional	Kab. Polewali Mandar, Polewali, Semua Kelurahan	85 Persen 100 Persen 96 Persen 97,78 Persen 100 Persen 95,56 Persen 77 Persen 80 Persen	85 Persen 100 Persen 96 Persen 97,78 Persen 100 Persen 95,56 Persen 77 Persen 80 Persen	3 Dokumen	3 Dokumen	100 Persen	100 Persen	5,671,300	5,671,300	PENDAPATAN ASLI DAERAH (PAD) Dana Transfer Umum - Dana Bagi Hasil	Persenase PNS perangkat daerah yang berkinerja baik Persentase dokumen perencanaan perangkat daerah yang disusun sesuai standar dan tepat waktu Persentase pelaporan perangkat daerah sesuai standar dan tepat waktu Persentase penyampaian laporan aset sesuai standar dan tepat waktu Persentase penyampaian laporan keuangan sesuai standar dan tepat waktu Persentase penyampaian SPM sesuai standar dan tepat waktu Persentase sarana dan prasarana kantor kondisi baik Persentase tertib ketatausahaan kantor	85 Persen 100 Persen 96 Persen 97,78 Persen 100 Persen 95,56 Persen 77 Persen 80 Persen	6,923,541			
5 0 3 0 1 03	<b>Administrasi Barang Milik Daerah pada Perangkat Daerah</b>														<b>5,819,800</b>	<b>5,819,800</b>	<b>5,062,710</b>			

**Perubahan Program dan Kegiatan Perangkat Daerah  
Kabupaten Polewali Mandar  
Tahun 2022**

Unit Organisasi : 5.03.5.04.0.00.07.0000 Badan Kepegawaian, Pendidikan dan Pelatihan  
Sub Unit Organisasi : 5.03.5.04.0.00.07.0000 Badan Kepegawaian, Pendidikan dan Pelatihan

Kode	Urusan/ Bidang Urusan/ Program/ Kegiatan/ Sub Kegiatan	Indikator Kinerja			Rencana Tahun 2022										Catatan Penting	Prakiraan Maju Rencana Tahun 2023				
		Capaian Program	Keluaran Sub Kegiatan	Hasil Kegiatan	Lokasi Output Kegiatan	Target Capaian Kinerja						Pagu Indikatif (Rp.)		Sumber Dana		Target Capaian Kinerja		Kebutuhan Dana/ Pagu Indikatif (Rp.)		
						Program		Keluaran Sub Kegiatan		Hasil Kegiatan		Sebelum	Sesudah			Sebelum	Sesudah		Tolok Ukur	Target
						Sebelum	Sesudah	Sebelum	Sesudah	Sebelum	Sesudah									
5 0 3 0 0 2.0 3 3 0 6	Penatausahaan Barang Milik Daerah pada SKPD	Persenase PNS perangkat daerah yang berkinerja baik Persentase dokumen perencanaan perangkat daerah yang disusun sesuai standar dan tepat waktu Persentase pelaporan perangkat daerah sesuai standar dan tepat waktu Persentase penyampaian laporan aset sesuai standar dan tepat waktu Persentase penyampaian laporan keuangan sesuai standar dan tepat waktu Persentase penyampaian SPM sesuai standar dan tepat waktu Persentase sarana dan prasarana kantor kondisi baik Persentase tertib ketatausahaan kantor	Jumlah Kartu Inventaris Barang dan laporan Aset Tahunan yang disusun sesuai standar dan tepat waktu	Presentase Kartu Inventaris Barang Milik Daerah yang diperbaharui dan Laporan Aset perangkat daerah	Kab. Polewali Mandar, Polewali, Semua Kelurahan	85 Persen 100 Persen 96 Persen 97,78 Persen 100 Persen 95,56 Persen 77 Persen 80 Persen	85 Persen 100 Persen 96 Persen 97,78 Persen 100 Persen 95,56 Persen 77 Persen 80 Persen	1 Dokumen	1 Dokumen	100 Persen	100 Persen	5,819,800	5,819,800	PENDAPATAN ASLI DAERAH (PAD) Dana Transfer Umum - Dana Bagi Hasil	Persenase PNS perangkat daerah yang berkinerja baik Persentase dokumen perencanaan perangkat daerah yang disusun sesuai standar dan tepat waktu Persentase pelaporan perangkat daerah sesuai standar dan tepat waktu Persentase penyampaian laporan aset sesuai standar dan tepat waktu Persentase penyampaian laporan keuangan sesuai standar dan tepat waktu Persentase penyampaian SPM sesuai standar dan tepat waktu Persentase sarana dan prasarana kantor kondisi baik Persentase tertib ketatausahaan kantor	85 Persen 100 Persen 96 Persen 97,78 Persen 100 Persen 95,56 Persen 77 Persen 80 Persen	5,062,710			
5 0 3 0 1 05	<b>Administrasi Kepegawaian Perangkat Daerah</b>											0	0			<b>70,275,000</b>				

**Perubahan Program dan Kegiatan Perangkat Daerah  
Kabupaten Polewali Mandar  
Tahun 2022**

Unit Organisasi : 5.03.5.04.0.00.07.0000 Badan Kepegawaian, Pendidikan dan Pelatihan  
Sub Unit Organisasi : 5.03.5.04.0.00.07.0000 Badan Kepegawaian, Pendidikan dan Pelatihan

Kode	Urusan/ Bidang Urusan/ Program/ Kegiatan/ Sub Kegiatan	Indikator Kinerja			Rencana Tahun 2022										Catatan Penting	Prakiraan Maju Rencana Tahun 2023				
		Capaian Program	Keluaran Sub Kegiatan	Hasil Kegiatan	Lokasi Output Kegiatan	Target Capaian Kinerja						Pagu Indikatif (Rp.)		Sumber Dana		Target Capaian Kinerja		Kebutuhan Dana/ Pagu Indikatif (Rp.)		
						Program		Keluaran Sub Kegiatan		Hasil Kegiatan		Sebelum	Sesudah			Sebelum	Sesudah		Tolok Ukur	Target
						Sebelum	Sesudah	Sebelum	Sesudah	Sebelum	Sesudah									
5 0 3 1 5 2	Pengadaan Pakaian Dinas Beserta Atribut Kelengkapannya	Persenase PNS perangkat daerah yang berkinerja baik Persentase dokumen perencanaan perangkat daerah yang disusun sesuai standar dan tepat waktu Persentase pelaporan perangkat daerah sesuai standar dan tepat waktu Persentase penyampaian laporan aset sesuai standar dan tepat waktu Persentase penyampaian laporan keuangan sesuai standar dan tepat waktu Persentase penyampaian SPM sesuai standar dan tepat waktu Persentase sarana dan prasarana kantor kondisi baik Persentase tertib ketatausahaan kantor	Jumlah pakaian Dinas yang tersedia	Presentase Administrasi Kepegawaian Yang Lengkap	Kab. Polewali Mandar, Polewali, Semua Kelurahan	85 Persen 100 Persen 96 Persen 97,78 Persen 100 Persen 95,56 Persen 77 Persen 80 Persen	85 Persen 100 Persen 96 Persen 97,78 Persen 100 Persen 95,56 Persen 77 Persen 80 Persen	46 Pasang	46 Pasang	100 Persen	100 Persen	0	0	PENDAPATAN ASLI DAERAH (PAD) Dana Transfer Umum - Dana Bagi Hasil	Persenase PNS perangkat daerah yang berkinerja baik Persentase dokumen perencanaan perangkat daerah yang disusun sesuai standar dan tepat waktu Persentase pelaporan perangkat daerah sesuai standar dan tepat waktu Persentase penyampaian laporan aset sesuai standar dan tepat waktu Persentase penyampaian laporan keuangan sesuai standar dan tepat waktu Persentase penyampaian SPM sesuai standar dan tepat waktu Persentase sarana dan prasarana kantor kondisi baik Persentase tertib ketatausahaan kantor	85 Persen 100 Persen 96 Persen 97,78 Persen 100 Persen 95,56 Persen 77 Persen 80 Persen	16,100,000			

**Perubahan Program dan Kegiatan Perangkat Daerah  
Kabupaten Polewali Mandar  
Tahun 2022**

Unit Organisasi : 5.03.5.04.0.00.07.0000 Badan Kepegawaian, Pendidikan dan Pelatihan  
Sub Unit Organisasi : 5.03.5.04.0.00.07.0000 Badan Kepegawaian, Pendidikan dan Pelatihan

Kode	Urusan/ Bidang Urusan/ Program/ Kegiatan/ Sub Kegiatan	Indikator Kinerja			Rencana Tahun 2022										Catatan Penting	Prakiraan Maju Rencana Tahun 2023				
		Capaian Program	Keluaran Sub Kegiatan	Hasil Kegiatan	Lokasi Output Kegiatan	Target Capaian Kinerja						Pagu Indikatif (Rp.)		Sumber Dana		Target Capaian Kinerja		Kebutuhan Dana/ Pagu Indikatif (Rp.)		
						Program		Keluaran Sub Kegiatan		Hasil Kegiatan		Sebelum	Sesudah			Sebelum	Sesudah		Tolok Ukur	Target
						Sebelum	Sesudah	Sebelum	Sesudah	Sebelum	Sesudah									
5 0 3 0 1 2.0 0 5 9	Pendidikan dan Pelatihan Pegawai Berdasarkan Tugas dan Fungsi	Persenase PNS perangkat daerah yang berkinerja baik Persentase dokumen perencanaan perangkat daerah yang disusun sesuai standar dan tepat waktu Persentase pelaporan perangkat daerah sesuai standar dan tepat waktu Persentase penyampaian laporan aset sesuai standar dan tepat waktu Persentase penyampaian laporan keuangan sesuai standar dan tepat waktu Persentase penyampaian SPM sesuai standar dan tepat waktu Persentase sarana dan prasarana kantor kondisi baik Persentase tertib ketatausahaan kantor	Jumlah Pegawai yang dengan bintek tugas dan fungsi kerja Perangkat Daerah	Presentase Administrasi Kepegawaian Yang Lengkap	Kab. Polewali Mandar, Polewali, Semua Kelurahan	85 Persen 100 Persen 96 Persen 97,78 Persen 100 Persen 95,56 Persen 77 Persen 80 Persen	85 Persen 100 Persen 96 Persen 97,78 Persen 100 Persen 95,56 Persen 77 Persen 80 Persen	3 Orang	3 Orang	100 Persen	100 Persen	0	0	PENDAPATAN ASLI DAERAH (PAD) Dana Transfer Umum - Dana Bagi Hasil	Persenase PNS perangkat daerah yang berkinerja baik Persentase dokumen perencanaan perangkat daerah yang disusun sesuai standar dan tepat waktu Persentase pelaporan perangkat daerah sesuai standar dan tepat waktu Persentase penyampaian laporan aset sesuai standar dan tepat waktu Persentase penyampaian laporan keuangan sesuai standar dan tepat waktu Persentase penyampaian SPM sesuai standar dan tepat waktu Persentase sarana dan prasarana kantor kondisi baik Persentase tertib ketatausahaan kantor	85 Persen 100 Persen 96 Persen 97,78 Persen 100 Persen 95,56 Persen 77 Persen 80 Persen	54,175,000			
5 0 3 0 1 2.0 0 5 9	<b>Administrasi Umum Perangkat Daerah</b>													<b>198,506,300</b>	<b>235,143,100</b>		<b>228,819,702</b>			

**Perubahan Program dan Kegiatan Perangkat Daerah  
Kabupaten Polewali Mandar  
Tahun 2022**

Unit Organisasi : 5.03.5.04.0.00.07.0000 Badan Kepegawaian, Pendidikan dan Pelatihan  
Sub Unit Organisasi : 5.03.5.04.0.00.07.0000 Badan Kepegawaian, Pendidikan dan Pelatihan

Kode	Urusan/ Bidang Urusan/ Program/ Kegiatan/ Sub Kegiatan	Indikator Kinerja			Rencana Tahun 2022										Catatan Penting	Prakiraan Maju Rencana Tahun 2023				
		Capaian Program	Keluaran Sub Kegiatan	Hasil Kegiatan	Lokasi Output Kegiatan	Target Capaian Kinerja						Pagu Indikatif (Rp.)		Sumber Dana		Target Capaian Kinerja		Kebutuhan Dana/ Pagu Indikatif (Rp.)		
						Program		Keluaran Sub Kegiatan		Hasil Kegiatan		Sebelum	Sesudah			Sebelum	Sesudah		Tolok Ukur	Target
						Sebelum	Sesudah	Sebelum	Sesudah	Sebelum	Sesudah									
5 0 3 1 2.0 0 6 1	Penyediaan Komponen Instalasi Listrik/Penerangan Bangunan Kantor	Persenase PNS perangkat daerah yang berkinerja baik Persentase dokumen perencanaan perangkat daerah yang disusun sesuai standar dan tepat waktu Persentase pelaporan perangkat daerah sesuai standar dan tepat waktu Persentase penyampaian laporan aset sesuai standar dan tepat waktu Persentase penyampaian laporan keuangan sesuai standar dan tepat waktu Persentase penyampaian SPM sesuai standar dan tepat waktu Persentase sarana dan prasarana kantor kondisi baik Persentase tertib ketatausahaan kantor	Jumlah Komponen Instalasi Listrik/Penerangan Bangunan Kantor yang digunakan	Presentase Administrasi Umum yang tersedia pada Kantor Perangkat Daerah	Kab. Polewali Mandar, Polewali, Semua Kelurahan	85 Persen 100 Persen 96 Persen 97,78 Persen 100 Persen 95,56 Persen 77 Persen 80 Persen	85 Persen 100 Persen 96 Persen 97,78 Persen 100 Persen 95,56 Persen 77 Persen 80 Persen	9 Jenis	9 Jenis	100 Persen	100 Persen	3,505,000	3,505,000	PENDAPATAN ASLI DAERAH (PAD) Dana Transfer Umum - Dana Bagi Hasil	Persenase PNS perangkat daerah yang berkinerja baik Persentase dokumen perencanaan perangkat daerah yang disusun sesuai standar dan tepat waktu Persentase pelaporan perangkat daerah sesuai standar dan tepat waktu Persentase penyampaian laporan aset sesuai standar dan tepat waktu Persentase penyampaian laporan keuangan sesuai standar dan tepat waktu Persentase penyampaian SPM sesuai standar dan tepat waktu Persentase sarana dan prasarana kantor kondisi baik Persentase tertib ketatausahaan kantor	85 Persen 100 Persen 96 Persen 97,78 Persen 100 Persen 95,56 Persen 77 Persen 80 Persen	4,014,560			

**Perubahan Program dan Kegiatan Perangkat Daerah  
Kabupaten Polewali Mandar  
Tahun 2022**

Unit Organisasi : 5.03.5.04.0.00.07.0000 Badan Kepegawaian, Pendidikan dan Pelatihan  
Sub Unit Organisasi : 5.03.5.04.0.00.07.0000 Badan Kepegawaian, Pendidikan dan Pelatihan

Kode	Urusan/ Bidang Urusan/ Program/ Kegiatan/ Sub Kegiatan	Indikator Kinerja			Rencana Tahun 2022										Catatan Penting	Prakiraan Maju Rencana Tahun 2023		
		Capaian Program	Keluaran Sub Kegiatan	Hasil Kegiatan	Lokasi Output Kegiatan	Target Capaian Kinerja				Pagu Indikatif (Rp.)		Sumber Dana	Target Capaian Kinerja			Kebutuhan Dana/ Pagu Indikatif (Rp.)		
						Program		Keluaran Sub Kegiatan		Hasil Kegiatan			Sebelum	Sesudah			Tolok Ukur	Target
						Sebelum	Sesudah	Sebelum	Sesudah	Sebelum	Sesudah							
5 0 3 0 1 2 0 6 2	Penyediaan Peralatan dan Perlengkapan Kantor	Persenase PNS perangkat daerah yang berkinerja baik Persentase dokumen perencanaan perangkat daerah yang disusun sesuai standar dan tepat waktu Persentase pelaporan perangkat daerah sesuai standar dan tepat waktu Persentase penyampaian laporan aset sesuai standar dan tepat waktu Persentase penyampaian laporan keuangan sesuai standar dan tepat waktu Persentase penyampaian SPM sesuai standar dan tepat waktu Persentase sarana dan prasarana kantor kondisi baik Persentase tertib ketatausahaan kantor	Jumlah Peralatan dan Perlengkapan Kantor yang tersedia	Presentase Administrasi Umum yang tersedia pada Kantor Perangkat Daerah	Kab. Polewali Mandar, Polewali, Semua Kelurahan	85 Persen 100 Persen 96 Persen 97,78 Persen 100 Persen 95,56 Persen 77 Persen 80 Persen	85 Persen 100 Persen 96 Persen 97,78 Persen 100 Persen 95,56 Persen 77 Persen 80 Persen	28 Jenis	28 Jenis	100 Persen	100 Persen	13,605,900	13,605,900	PENDAPATAN ASLI DAERAH (PAD) Dana Transfer Umum - Dana Bagi Hasil	Persenase PNS perangkat daerah yang berkinerja baik Persentase dokumen perencanaan perangkat daerah yang disusun sesuai standar dan tepat waktu Persentase pelaporan perangkat daerah sesuai standar dan tepat waktu Persentase penyampaian laporan aset sesuai standar dan tepat waktu Persentase penyampaian laporan keuangan sesuai standar dan tepat waktu Persentase penyampaian SPM sesuai standar dan tepat waktu Persentase sarana dan prasarana kantor kondisi baik Persentase tertib ketatausahaan kantor	85 Persen 100 Persen 96 Persen 97,78 Persen 100 Persen 95,56 Persen 77 Persen 80 Persen	16,557,042	

**Perubahan Program dan Kegiatan Perangkat Daerah  
Kabupaten Polewali Mandar  
Tahun 2022**

Unit Organisasi : 5.03.5.04.0.00.07.0000 Badan Kepegawaian, Pendidikan dan Pelatihan  
Sub Unit Organisasi : 5.03.5.04.0.00.07.0000 Badan Kepegawaian, Pendidikan dan Pelatihan

Kode	Urusan/ Bidang Urusan/ Program/ Kegiatan/ Sub Kegiatan	Indikator Kinerja			Rencana Tahun 2022										Catatan Penting	Prakiraan Maju Rencana Tahun 2023				
		Capaian Program	Keluaran Sub Kegiatan	Hasil Kegiatan	Lokasi Output Kegiatan	Target Capaian Kinerja						Pagu Indikatif (Rp.)		Sumber Dana		Target Capaian Kinerja		Kebutuhan Dana/ Pagu Indikatif (Rp.)		
						Program		Keluaran Sub Kegiatan		Hasil Kegiatan		Sebelum	Sesudah			Sebelum	Sesudah		Tolok Ukur	Target
						Sebelum	Sesudah	Sebelum	Sesudah	Sebelum	Sesudah									
5 0 3 0 1 2.0 6 0 3	Penyediaan Peralatan Rumah Tangga	Persenase PNS perangkat daerah yang berkinerja baik Persentase dokumen perencanaan perangkat daerah yang disusun sesuai standar dan tepat waktu Persentase pelaporan perangkat daerah sesuai standar dan tepat waktu Persentase penyampaian laporan aset sesuai standar dan tepat waktu Persentase penyampaian laporan keuangan sesuai standar dan tepat waktu Persentase penyampaian SPM sesuai standar dan tepat waktu Persentase sarana dan prasarana kantor kondisi baik Persentase tertib ketatausahaan kantor	Penyediaan Peralatan Rumah Tangga	Presentase Administrasi Umum yang tersedia pada Kantor Perangkat Daerah	Kab. Polewali Mandar, Polewali, Semua Kelurahan	85 Persen 100 Persen 96 Persen 97,78 Persen 100 Persen 95,56 Persen 77 Persen 80 Persen	85 Persen 100 Persen 96 Persen 97,78 Persen 100 Persen 95,56 Persen 77 Persen 80 Persen	2 Jenis	2 Jenis	100 Persen	100 Persen	0	0	PENDAPATAN ASLI DAERAH (PAD) Dana Transfer Umum - Dana Bagi Hasil	Persenase PNS perangkat daerah yang berkinerja baik Persentase dokumen perencanaan perangkat daerah yang disusun sesuai standar dan tepat waktu Persentase pelaporan perangkat daerah sesuai standar dan tepat waktu Persentase penyampaian laporan aset sesuai standar dan tepat waktu Persentase penyampaian laporan keuangan sesuai standar dan tepat waktu Persentase penyampaian SPM sesuai standar dan tepat waktu Persentase sarana dan prasarana kantor kondisi baik Persentase tertib ketatausahaan kantor	85 Persen 100 Persen 96 Persen 97,78 Persen 100 Persen 95,56 Persen 77 Persen 80 Persen	5,000,000			



**Perubahan Program dan Kegiatan Perangkat Daerah  
Kabupaten Polewali Mandar  
Tahun 2022**

Unit Organisasi : 5.03.5.04.0.00.07.0000 Badan Kepegawaian, Pendidikan dan Pelatihan  
Sub Unit Organisasi : 5.03.5.04.0.00.07.0000 Badan Kepegawaian, Pendidikan dan Pelatihan

Kode	Urusan/ Bidang Urusan/ Program/ Kegiatan/ Sub Kegiatan	Indikator Kinerja			Rencana Tahun 2022										Catatan Penting	Prakiraan Maju Rencana Tahun 2023				
		Capaian Program	Keluaran Sub Kegiatan	Hasil Kegiatan	Lokasi Output Kegiatan	Target Capaian Kinerja						Pagu Indikatif (Rp.)		Sumber Dana		Target Capaian Kinerja		Kebutuhan Dana/ Pagu Indikatif (Rp.)		
						Program		Keluaran Sub Kegiatan		Hasil Kegiatan		Sebelum	Sesudah			Sebelum	Sesudah		Tolok Ukur	Target
						Sebelum	Sesudah	Sebelum	Sesudah	Sebelum	Sesudah									
5	0 0 2.0 0 3 1 6 4	Penyediaan Bahan Logistik Kantor	Persenase PNS perangkat daerah yang berkinerja baik Persentase dokumen perencanaan perangkat daerah yang disusun sesuai standar dan tepat waktu Persentase pelaporan perangkat daerah sesuai standar dan tepat waktu Persentase penyampaian laporan aset sesuai standar dan tepat waktu Persentase penyampaian laporan keuangan sesuai standar dan tepat waktu Persentase penyampaian SPM sesuai standar dan tepat waktu Persentase sarana dan prasarana kantor kondisi baik Persentase tertib ketatausahaan kantor	Jumlah Paket Bahan Logistik Kantor yang tersedia	Presentase Administrasi Umum yang tersedia pada Kantor Perangkat Daerah	Kab. Polewali Mandar, Polewali, Semua Kelurahan	85 Persen 100 Persen 96 Persen 97,78 Persen 100 Persen 95,56 Persen 77 Persen 80 Persen	85 Persen 100 Persen 96 Persen 97,78 Persen 100 Persen 95,56 Persen 77 Persen 80 Persen	2 Jenis	2 Jenis	100 Persen	100 Persen	12,405,000	12,405,000	PENDAPATAN ASLI DAERAH (PAD) Dana Transfer Umum - Dana Bagi Hasil	Persenase PNS perangkat daerah yang berkinerja baik Persentase dokumen perencanaan perangkat daerah yang disusun sesuai standar dan tepat waktu Persentase pelaporan perangkat daerah sesuai standar dan tepat waktu Persentase penyampaian laporan aset sesuai standar dan tepat waktu Persentase penyampaian laporan keuangan sesuai standar dan tepat waktu Persentase penyampaian SPM sesuai standar dan tepat waktu Persentase sarana dan prasarana kantor kondisi baik Persentase tertib ketatausahaan kantor	85 Persen 100 Persen 96 Persen 97,78 Persen 100 Persen 95,56 Persen 77 Persen 80 Persen	15,669,500		

**Perubahan Program dan Kegiatan Perangkat Daerah  
Kabupaten Polewali Mandar  
Tahun 2022**

Unit Organisasi : 5.03.5.04.0.00.07.0000 Badan Kepegawaian, Pendidikan dan Pelatihan  
Sub Unit Organisasi : 5.03.5.04.0.00.07.0000 Badan Kepegawaian, Pendidikan dan Pelatihan

Kode	Urusan/ Bidang Urusan/ Program/ Kegiatan/ Sub Kegiatan	Indikator Kinerja			Rencana Tahun 2022								Catatan Penting	Prakiraan Maju Rencana Tahun 2023				
		Capaian Program	Keluaran Sub Kegiatan	Hasil Kegiatan	Lokasi Output Kegiatan	Target Capaian Kinerja				Pagu Indikatif (Rp.)		Sumber Dana		Target Capaian Kinerja		Kebutuhan Dana/ Pagu Indikatif (Rp.)		
						Program		Keluaran Sub Kegiatan		Hasil Kegiatan				Sebelum	Sesudah		Tolok Ukur	Target
						Sebelum	Sesudah	Sebelum	Sesudah	Sebelum	Sesudah							
5	03165	2.005	Penyediaan Barang Cetakan dan Penggandaan	Persenase PNS perangkat daerah yang berkinerja baik Persentase dokumen perencanaan perangkat daerah yang disusun sesuai standar dan tepat waktu Persentase pelaporan perangkat daerah sesuai standar dan tepat waktu Persentase penyampaian laporan aset sesuai standar dan tepat waktu Persentase penyampaian laporan keuangan sesuai standar dan tepat waktu Persentase penyampaian SPM sesuai standar dan tepat waktu Persentase sarana dan prasarana kantor kondisi baik Persentase tertib ketatausahaan kantor	Jumlah Barang Cetakan dan Penggandaan kantor yang dibutuhkan dalam satu tahun	Presentase Administrasi Umum yang tersedia pada Kantor Perangkat Daerah	Kab. Polewali Mandar, Polewali, Semua Kelurahan	85 Persen 100 Persen 96 Persen 97,78 Persen 100 Persen 95,56 Persen 77 Persen 80 Persen	85 Persen 100 Persen 96 Persen 97,78 Persen 100 Persen 95,56 Persen 77 Persen 80 Persen	9 Jenis	9 Jenis	100 Persen 100 Persen	6,192,000	16,192,000	PENDAPATAN ASLI DAERAH (PAD) Dana Transfer Umum - Dana Bagi Hasil	Persenase PNS perangkat daerah yang berkinerja baik Persentase dokumen perencanaan perangkat daerah yang disusun sesuai standar dan tepat waktu Persentase pelaporan perangkat daerah sesuai standar dan tepat waktu Persentase penyampaian laporan aset sesuai standar dan tepat waktu Persentase penyampaian laporan keuangan sesuai standar dan tepat waktu Persentase penyampaian SPM sesuai standar dan tepat waktu Persentase sarana dan prasarana kantor kondisi baik Persentase tertib ketatausahaan kantor	85 Persen 100 Persen 96 Persen 97,78 Persen 100 Persen 95,56 Persen 77 Persen 80 Persen	7,406,300

**Perubahan Program dan Kegiatan Perangkat Daerah  
Kabupaten Polewali Mandar  
Tahun 2022**

Unit Organisasi : 5.03.5.04.0.00.07.0000 Badan Kepegawaian, Pendidikan dan Pelatihan  
Sub Unit Organisasi : 5.03.5.04.0.00.07.0000 Badan Kepegawaian, Pendidikan dan Pelatihan

Kode	Urusan/ Bidang Urusan/ Program/ Kegiatan/ Sub Kegiatan	Indikator Kinerja			Rencana Tahun 2022										Catatan Penting	Prakiraan Maju Rencana Tahun 2023				
		Capaian Program	Keluaran Sub Kegiatan	Hasil Kegiatan	Lokasi Output Kegiatan	Target Capaian Kinerja						Pagu Indikatif (Rp.)		Sumber Dana		Target Capaian Kinerja		Kebutuhan Dana/ Pagu Indikatif (Rp.)		
						Program		Keluaran Sub Kegiatan		Hasil Kegiatan		Sebelum	Sesudah			Sebelum	Sesudah		Tolok Ukur	Target
						Sebelum	Sesudah	Sebelum	Sesudah	Sebelum	Sesudah									
503166	Penyediaan Bahan Bacaan dan Peraturan Perundang- undangan	Persenase PNS perangkat daerah yang berkinerja baik Persentase dokumen perencanaan perangkat daerah yang disusun sesuai standar dan tepat waktu Persentase pelaporan perangkat daerah sesuai standar dan tepat waktu Persentase penyampaian laporan aset sesuai standar dan tepat waktu Persentase penyampaian laporan keuangan sesuai standar dan tepat waktu Persentase penyampaian SPM sesuai standar dan tepat waktu Persentase sarana dan prasarana kantor kondisi baik Persentase tertib ketatausahaan kantor	Jumlah Bahan Bacaan dan Peraturan Perundang- undangan yang tersedia	Presentase Administrasi Umum yang tersedia pada Kantor Perangkat Daerah	Kab. Polewali Mandar, Polewali, Semua Kelurahan	85 Persen 100 Persen 96 Persen 97,78 Persen 100 Persen 95,56 Persen 77 Persen 80 Persen	85 Persen 100 Persen 96 Persen 97,78 Persen 100 Persen 95,56 Persen 77 Persen 80 Persen	3 Jenis	3 Jenis	100 Persen	100 Persen	4,560,000	4,560,000	PENDAPATAN ASLI DAERAH (PAD) Dana Transfer Umum - Dana Bagi Hasil	Persenase PNS perangkat daerah yang berkinerja baik Persentase dokumen perencanaan perangkat daerah yang disusun sesuai standar dan tepat waktu Persentase pelaporan perangkat daerah sesuai standar dan tepat waktu Persentase penyampaian laporan aset sesuai standar dan tepat waktu Persentase penyampaian laporan keuangan sesuai standar dan tepat waktu Persentase penyampaian SPM sesuai standar dan tepat waktu Persentase sarana dan prasarana kantor kondisi baik Persentase tertib ketatausahaan kantor	85 Persen 100 Persen 96 Persen 97,78 Persen 100 Persen 95,56 Persen 77 Persen 80 Persen	4,884,000			

**Perubahan Program dan Kegiatan Perangkat Daerah  
Kabupaten Polewali Mandar  
Tahun 2022**

Unit Organisasi : 5.03.5.04.0.00.07.0000 Badan Kepegawaian, Pendidikan dan Pelatihan  
Sub Unit Organisasi : 5.03.5.04.0.00.07.0000 Badan Kepegawaian, Pendidikan dan Pelatihan

Kode	Urusan/ Bidang Urusan/ Program/ Kegiatan/ Sub Kegiatan	Indikator Kinerja			Rencana Tahun 2022										Catatan Penting	Prakiraan Maju Rencana Tahun 2023				
		Capaian Program	Keluaran Sub Kegiatan	Hasil Kegiatan	Lokasi Output Kegiatan	Target Capaian Kinerja						Pagu Indikatif (Rp.)		Sumber Dana		Target Capaian Kinerja		Kebutuhan Dana/ Pagu Indikatif (Rp.)		
						Program		Keluaran Sub Kegiatan		Hasil Kegiatan		Sebelum	Sesudah			Sebelum	Sesudah		Tolok Ukur	Target
						Sebelum	Sesudah	Sebelum	Sesudah	Sebelum	Sesudah									
5 0 3 1 2.0 0 6 9	Penyelenggaraan Rapat Koordinasi dan Konsultasi SKPD	Persenase PNS perangkat daerah yang berkinerja baik Persentase dokumen perencanaan perangkat daerah yang disusun sesuai standar dan tepat waktu Persentase pelaporan perangkat daerah sesuai standar dan tepat waktu Persentase penyampaian laporan aset sesuai standar dan tepat waktu Persentase penyampaian laporan keuangan sesuai standar dan tepat waktu Persentase penyampaian SPM sesuai standar dan tepat waktu Persentase sarana dan prasarana kantor kondisi baik Persentase tertib ketatausahaan kantor	Jumlah Laporan koordinasi dan konsultasi Perangkat Daerah	Presentase Administrasi Umum yang tersedia pada Kantor Perangkat Daerah	Kab. Polewali Mandar, Polewali, Semua Kelurahan	85 Persen 100 Persen 96 Persen 97,78 Persen 100 Persen 95,56 Persen 77 Persen 80 Persen	85 Persen 100 Persen 96 Persen 97,78 Persen 100 Persen 95,56 Persen 77 Persen 80 Persen	75 Laporan	75 Laporan	100 Persen	100 Persen	153,198,400	183,002,000	Dana Transfer Umum-Dana Alokasi Umum	Persenase PNS perangkat daerah yang berkinerja baik Persentase dokumen perencanaan perangkat daerah yang disusun sesuai standar dan tepat waktu Persentase pelaporan perangkat daerah sesuai standar dan tepat waktu Persentase penyampaian laporan aset sesuai standar dan tepat waktu Persentase penyampaian laporan keuangan sesuai standar dan tepat waktu Persentase penyampaian SPM sesuai standar dan tepat waktu Persentase sarana dan prasarana kantor kondisi baik Persentase tertib ketatausahaan kantor	85 Persen 100 Persen 96 Persen 97,78 Persen 100 Persen 95,56 Persen 77 Persen 80 Persen	165,203,610			

**Perubahan Program dan Kegiatan Perangkat Daerah  
Kabupaten Polewali Mandar  
Tahun 2022**

Unit Organisasi : 5.03.5.04.0.00.07.0000 Badan Kepegawaian, Pendidikan dan Pelatihan  
Sub Unit Organisasi : 5.03.5.04.0.00.07.0000 Badan Kepegawaian, Pendidikan dan Pelatihan

Kode	Urusan/ Bidang Urusan/ Program/ Kegiatan/ Sub Kegiatan	Indikator Kinerja			Rencana Tahun 2022										Catatan Penting	Prakiraan Maju Rencana Tahun 2023				
		Capaian Program	Keluaran Sub Kegiatan	Hasil Kegiatan	Lokasi Output Kegiatan	Target Capaian Kinerja						Pagu Indikatif (Rp.)		Sumber Dana		Target Capaian Kinerja		Kebutuhan Dana/ Pagu Indikatif (Rp.)		
						Program		Keluaran Sub Kegiatan		Hasil Kegiatan		Sebelum	Sesudah			Sebelum	Sesudah		Tolok Ukur	Target
						Sebelum	Sesudah	Sebelum	Sesudah	Sebelum	Sesudah									
5 0 3 1 2.0 1 6 1	Dukungan Pelaksanaan Sistem Pemerintahan Berbasis Elektronik pada SKPD	Persenase PNS perangkat daerah yang berkinerja baik Persentase dokumen perencanaan perangkat daerah yang disusun sesuai standar dan tepat waktu Persentase pelaporan perangkat daerah sesuai standar dan tepat waktu Persentase penyampaian laporan aset sesuai standar dan tepat waktu Persentase penyampaian laporan keuangan sesuai standar dan tepat waktu Persentase penyampaian SPM sesuai standar dan tepat waktu Persentase sarana dan prasarana kantor kondisi baik Persentase tertib ketatausahaan kantor	Jumlah Jenis Layanan berbasis elektronik yang dikelola	Presentase Administrasi Umum yang tersedia pada Kantor Perangkat Daerah	Kab. Polewali Mandar, Polewali, Semua Kelurahan	85 Persen 100 Persen 96 Persen 97,78 Persen 100 Persen 95,56 Persen 77 Persen 80 Persen	85 Persen 100 Persen 96 Persen 97,78 Persen 100 Persen 95,56 Persen 77 Persen 80 Persen	1 Jenis	1 Jenis	100 Persen	100 Persen	5,040,000	1,873,200	PENDAPATAN ASLI DAERAH (PAD) Dana Transfer Umum - Dana Bagi Hasil	Persenase PNS perangkat daerah yang berkinerja baik Persentase dokumen perencanaan perangkat daerah yang disusun sesuai standar dan tepat waktu Persentase pelaporan perangkat daerah sesuai standar dan tepat waktu Persentase penyampaian laporan aset sesuai standar dan tepat waktu Persentase penyampaian laporan keuangan sesuai standar dan tepat waktu Persentase penyampaian SPM sesuai standar dan tepat waktu Persentase sarana dan prasarana kantor kondisi baik Persentase tertib ketatausahaan kantor	85 Persen 100 Persen 96 Persen 97,78 Persen 100 Persen 95,56 Persen 77 Persen 80 Persen	10,084,690			
5 0 3 1 2.0 1 07	<b>Pengadaan Barang Milik Daerah Penunjang Urusan Pemerintah Daerah</b>											<b>34,041,200</b>	<b>34,041,200</b>			<b>105,123,920</b>				

**Perubahan Program dan Kegiatan Perangkat Daerah  
Kabupaten Polewali Mandar  
Tahun 2022**

Unit Organisasi : 5.03.5.04.0.00.07.0000 Badan Kepegawaian, Pendidikan dan Pelatihan  
Sub Unit Organisasi : 5.03.5.04.0.00.07.0000 Badan Kepegawaian, Pendidikan dan Pelatihan

Kode	Urusan/ Bidang Urusan/ Program/ Kegiatan/ Sub Kegiatan	Indikator Kinerja			Rencana Tahun 2022										Catatan Penting	Prakiraan Maju Rencana Tahun 2023				
		Capaian Program	Keluaran Sub Kegiatan	Hasil Kegiatan	Lokasi Output Kegiatan	Target Capaian Kinerja						Pagu Indikatif (Rp.)		Sumber Dana		Target Capaian Kinerja		Kebutuhan Dana/ Pagu Indikatif (Rp.)		
						Program		Keluaran Sub Kegiatan		Hasil Kegiatan		Sebelum	Sesudah			Sebelum	Sesudah		Tolok Ukur	Target
						Sebelum	Sesudah	Sebelum	Sesudah	Sebelum	Sesudah									
503175	Pengadaan Mebel	Persenase PNS perangkat daerah yang berkinerja baik Persentase dokumen perencanaan perangkat daerah yang disusun sesuai standar dan tepat waktu Persentase pelaporan perangkat daerah sesuai standar dan tepat waktu Persentase penyampaian laporan aset sesuai standar dan tepat waktu Persentase penyampaian laporan keuangan sesuai standar dan tepat waktu Persentase penyampaian SPM sesuai standar dan tepat waktu Persentase sarana dan prasarana kantor kondisi baik Persentase tertib ketatausahaan kantor	Jumlah Jenis Mebeleur	Presentase Pengadaan Barang Milik Perangkat Daerah	Kab. Polewali Mandar, Polewali, Semua Kelurahan	85 Persen 100 Persen 96 Persen 97,78 Persen 100 Persen 95,56 Persen 77 Persen 80 Persen	85 Persen 100 Persen 96 Persen 97,78 Persen 100 Persen 95,56 Persen 77 Persen 80 Persen	1 jenis	1 jenis	100 Persen	100 Persen	0	0	PENDAPATAN ASLI DAERAH (PAD) Dana Transfer Umum - Dana Bagi Hasil	Persenase PNS perangkat daerah yang berkinerja baik Persentase dokumen perencanaan perangkat daerah yang disusun sesuai standar dan tepat waktu Persentase pelaporan perangkat daerah sesuai standar dan tepat waktu Persentase penyampaian laporan aset sesuai standar dan tepat waktu Persentase penyampaian laporan keuangan sesuai standar dan tepat waktu Persentase penyampaian SPM sesuai standar dan tepat waktu Persentase sarana dan prasarana kantor kondisi baik Persentase tertib ketatausahaan kantor	85 Persen 100 Persen 96 Persen 97,78 Persen 100 Persen 95,56 Persen 77 Persen 80 Persen	11,330,000			

**Perubahan Program dan Kegiatan Perangkat Daerah  
Kabupaten Polewali Mandar  
Tahun 2022**

Unit Organisasi : 5.03.5.04.0.00.07.0000 Badan Kepegawaian, Pendidikan dan Pelatihan  
Sub Unit Organisasi : 5.03.5.04.0.00.07.0000 Badan Kepegawaian, Pendidikan dan Pelatihan

Kode	Urusan/ Bidang Urusan/ Program/ Kegiatan/ Sub Kegiatan	Indikator Kinerja			Rencana Tahun 2022										Catatan Penting	Prakiraan Maju Rencana Tahun 2023				
		Capaian Program	Keluaran Sub Kegiatan	Hasil Kegiatan	Lokasi Output Kegiatan	Target Capaian Kinerja						Pagu Indikatif (Rp.)		Sumber Dana		Target Capaian Kinerja		Kebutuhan Dana/ Pagu Indikatif (Rp.)		
						Program		Keluaran Sub Kegiatan		Hasil Kegiatan		Sebelum	Sesudah			Sebelum	Sesudah		Tolok Ukur	Target
						Sebelum	Sesudah	Sebelum	Sesudah	Sebelum	Sesudah									
5 0 3 0 1 2.0 0 7 6	Pengadaan Peralatan dan Mesin Lainnya	Persenase PNS perangkat daerah yang berkinerja baik Persentase dokumen perencanaan perangkat daerah yang disusun sesuai standar dan tepat waktu Persentase pelaporan perangkat daerah sesuai standar dan tepat waktu Persentase penyampaian laporan aset sesuai standar dan tepat waktu Persentase penyampaian laporan keuangan sesuai standar dan tepat waktu Persentase penyampaian SPM sesuai standar dan tepat waktu Persentase sarana dan prasarana kantor kondisi baik Persentase tertib ketatausahaan kantor	Jumlah Pengadaan Peralatan dan Mesin Lainnya	Presentase Pengadaan Barang Milik Perangkat Daerah	Kab. Polewali Mandar, Polewali, Polewali	85 Persen 100 Persen 96 Persen 97,78 Persen 100 Persen 95,56 Persen 77 Persen 80 Persen	85 Persen 100 Persen 96 Persen 97,78 Persen 100 Persen 95,56 Persen 77 Persen 80 Persen	6 Unit	6 Unit	100 Persen	100 Persen	34,041,200	34,041,200	Persenase PNS perangkat daerah yang berkinerja baik Persentase dokumen perencanaan perangkat daerah yang disusun sesuai standar dan tepat waktu Persentase pelaporan perangkat daerah sesuai standar dan tepat waktu Persentase penyampaian laporan aset sesuai standar dan tepat waktu Persentase penyampaian laporan keuangan sesuai standar dan tepat waktu Persentase penyampaian SPM sesuai standar dan tepat waktu Persentase sarana dan prasarana kantor kondisi baik Persentase tertib ketatausahaan kantor	85 Persen 100 Persen 96 Persen 97,78 Persen 100 Persen 95,56 Persen 77 Persen 80 Persen	93,793,920				
5 0 3 0 1 2.0 0 08	<b>Penyediaan Jasa Penunjang Urusan Pemerintahan Daerah</b>											<b>149,471,750</b>	<b>149,471,750</b>			<b>165,189,365</b>				

**Perubahan Program dan Kegiatan Perangkat Daerah  
Kabupaten Polewali Mandar  
Tahun 2022**

Unit Organisasi : 5.03.5.04.0.00.07.0000 Badan Kepegawaian, Pendidikan dan Pelatihan  
Sub Unit Organisasi : 5.03.5.04.0.00.07.0000 Badan Kepegawaian, Pendidikan dan Pelatihan

Kode	Urusan/ Bidang Urusan/ Program/ Kegiatan/ Sub Kegiatan	Indikator Kinerja			Rencana Tahun 2022										Catatan Penting	Prakiraan Maju Rencana Tahun 2023				
		Capaian Program	Keluaran Sub Kegiatan	Hasil Kegiatan	Lokasi Output Kegiatan	Target Capaian Kinerja						Pagu Indikatif (Rp.)		Sumber Dana		Target Capaian Kinerja		Kebutuhan Dana/ Pagu Indikatif (Rp.)		
						Program		Keluaran Sub Kegiatan		Hasil Kegiatan		Sebelum	Sesudah			Sebelum	Sesudah		Tolok Ukur	Target
						Sebelum	Sesudah	Sebelum	Sesudah	Sebelum	Sesudah									
5	002003181	Penyediaan Jasa Surat Menyurat	Persenase PNS perangkat daerah yang berkinerja baik Persentase dokumen perencanaan perangkat daerah yang disusun sesuai standar dan tepat waktu Persentase pelaporan perangkat daerah sesuai standar dan tepat waktu Persentase penyampaian laporan aset sesuai standar dan tepat waktu Persentase penyampaian laporan keuangan sesuai standar dan tepat waktu Persentase penyampaian SPM sesuai standar dan tepat waktu Persentase sarana dan prasarana kantor kondisi baik Persentase tertib ketatausahaan kantor	Jumlah Surat masuk dan Keluar yang dikelola	Presentase Tagihan Jasa Penunjang Urusan Perangkat Daerah	Kab. Polewali Mandar, Polewali, Semua Kelurahan	85 Persen 100 Persen 96 Persen 97,78 Persen 100 Persen 95,56 Persen 77 Persen 80 Persen	85 Persen 100 Persen 96 Persen 97,78 Persen 100 Persen 95,56 Persen 77 Persen 80 Persen	1500 Surat	1500 Surat	100 Persen	100 Persen	40,800,000	40,800,000	PENDAPATAN ASLI DAERAH (PAD) Dana Transfer Umum - Dana Bagi Hasil	Persenase PNS perangkat daerah yang berkinerja baik Persentase dokumen perencanaan perangkat daerah yang disusun sesuai standar dan tepat waktu Persentase pelaporan perangkat daerah sesuai standar dan tepat waktu Persentase penyampaian laporan aset sesuai standar dan tepat waktu Persentase penyampaian laporan keuangan sesuai standar dan tepat waktu Persentase penyampaian SPM sesuai standar dan tepat waktu Persentase sarana dan prasarana kantor kondisi baik Persentase tertib ketatausahaan kantor	85 Persen 100 Persen 96 Persen 97,78 Persen 100 Persen 95,56 Persen 77 Persen 80 Persen	44,880,000		



**Perubahan Program dan Kegiatan Perangkat Daerah  
Kabupaten Polewali Mandar  
Tahun 2022**

Unit Organisasi : 5.03.5.04.0.00.07.0000 Badan Kepegawaian, Pendidikan dan Pelatihan  
Sub Unit Organisasi : 5.03.5.04.0.00.07.0000 Badan Kepegawaian, Pendidikan dan Pelatihan

Kode	Urusan/ Bidang Urusan/ Program/ Kegiatan/ Sub Kegiatan	Indikator Kinerja			Rencana Tahun 2022								Catatan Penting	Prakiraan Maju Rencana Tahun 2023				
		Capaian Program	Keluaran Sub Kegiatan	Hasil Kegiatan	Lokasi Output Kegiatan	Target Capaian Kinerja				Pagu Indikatif (Rp.)		Sumber Dana		Target Capaian Kinerja		Kebutuhan Dana/ Pagu Indikatif (Rp.)		
						Program		Keluaran Sub Kegiatan		Hasil Kegiatan				Sebelum	Sesudah		Tolok Ukur	Target
						Sebelum	Sesudah	Sebelum	Sesudah	Sebelum	Sesudah							
5 0 3 1 8 2	0 0 2.0 0	0 1 8 2	0 0 2.0 0	0 0 2.0 0	0 0 2.0 0	0 0 2.0 0	0 0 2.0 0	0 0 2.0 0	0 0 2.0 0	0 0 2.0 0	0 0 2.0 0	0 0 2.0 0	0 0 2.0 0	0 0 2.0 0	0 0 2.0 0	0 0 2.0 0	0 0 2.0 0	0 0 2.0 0
	Penyediaan Jasa Komunikasi, Sumber Daya Air dan Listrik	Persentase PNS perangkat daerah yang berkinerja baik Persentase dokumen perencanaan perangkat daerah yang disusun sesuai standar dan tepat waktu Persentase pelaporan perangkat daerah sesuai standar dan tepat waktu Persentase penyampaian laporan aset sesuai standar dan tepat waktu Persentase penyampaian laporan keuangan sesuai standar dan tepat waktu Persentase penyampaian SPM sesuai standar dan tepat waktu Persentase sarana dan prasarana kantor kondisi baik Persentase tertib ketatausahaan kantor	Jumlah Jenis kebutuhan Komunikasi, air dan listrik yang terpenuhi	Presentase Tagihan Jasa Penunjang Urusan Perangkat Daerah	Kab. Polewali Mandar, Polewali, Semua Kelurahan	85 Persen 100 Persen 96 Persen 97,78 Persen 100 Persen 95,56 Persen 77 Persen 80 Persen	85 Persen 100 Persen 96 Persen 97,78 Persen 100 Persen 95,56 Persen 77 Persen 80 Persen	2 Jenis	2 Jenis	100 Persen	100 Persen	82,174,050	82,174,050	PENDAPATAN ASLI DAERAH (PAD) Dana Transfer Umum - Dana Bagi Hasil	Persentase PNS perangkat daerah yang berkinerja baik Persentase dokumen perencanaan perangkat daerah yang disusun sesuai standar dan tepat waktu Persentase pelaporan perangkat daerah sesuai standar dan tepat waktu Persentase penyampaian laporan aset sesuai standar dan tepat waktu Persentase penyampaian laporan keuangan sesuai standar dan tepat waktu Persentase penyampaian SPM sesuai standar dan tepat waktu Persentase sarana dan prasarana kantor kondisi baik Persentase tertib ketatausahaan kantor	85 Persen 100 Persen 96 Persen 97,78 Persen 100 Persen 95,56 Persen 77 Persen 80 Persen	93,905,295	

**Perubahan Program dan Kegiatan Perangkat Daerah  
Kabupaten Polewali Mandar  
Tahun 2022**

Unit Organisasi : 5.03.5.04.0.00.07.0000 Badan Kepegawaian, Pendidikan dan Pelatihan  
Sub Unit Organisasi : 5.03.5.04.0.00.07.0000 Badan Kepegawaian, Pendidikan dan Pelatihan

Kode	Urusan/ Bidang Urusan/ Program/ Kegiatan/ Sub Kegiatan	Indikator Kinerja			Rencana Tahun 2022								Catatan Penting	Prakiraan Maju Rencana Tahun 2023				
		Capaian Program	Keluaran Sub Kegiatan	Hasil Kegiatan	Lokasi Output Kegiatan	Target Capaian Kinerja				Pagu Indikatif (Rp.)		Sumber Dana		Target Capaian Kinerja		Kebutuhan Dana/ Pagu Indikatif (Rp.)		
						Program		Keluaran Sub Kegiatan		Hasil Kegiatan				Sebelum	Sesudah		Tolok Ukur	Target
						Sebelum	Sesudah	Sebelum	Sesudah	Sebelum	Sesudah							
5 0 3 0 1 2.0 8 0 4	Penyediaan Jasa Pelayanan Umum Kantor	Persenase PNS perangkat daerah yang berkinerja baik Persentase dokumen perencanaan perangkat daerah yang disusun sesuai standar dan tepat waktu Persentase pelaporan perangkat daerah sesuai standar dan tepat waktu Persentase penyampaian laporan aset sesuai standar dan tepat waktu Persentase penyampaian laporan keuangan sesuai standar dan tepat waktu Persentase penyampaian SPM sesuai standar dan tepat waktu Persentase sarana dan prasarana kantor kondisi baik Persentase tertib ketatausahaan kantor	Luas gedung dan halaman kantor kondisi bersih	Presentase Tagihan Jasa Penunjang Urusan Perangkat Daerah	Kab. Polewali Mandar, Polewali, Semua Kelurahan	85 Persen 100 Persen 96 Persen 97,78 Persen 100 Persen 95,56 Persen 77 Persen 80 Persen	85 Persen 100 Persen 96 Persen 97,78 Persen 100 Persen 95,56 Persen 77 Persen 80 Persen	6253 M 6253 M	6253 M 6253 M	100 Persen 100 Persen	100 Persen 100 Persen	26,497,700 26,497,700	26,497,700 26,497,700	PENDAPATAN ASLI DAERAH (PAD) Dana Transfer Umum - Dana Bagi Hasil	Persenase PNS perangkat daerah yang berkinerja baik Persentase dokumen perencanaan perangkat daerah yang disusun sesuai standar dan tepat waktu Persentase pelaporan perangkat daerah sesuai standar dan tepat waktu Persentase penyampaian laporan aset sesuai standar dan tepat waktu Persentase penyampaian laporan keuangan sesuai standar dan tepat waktu Persentase penyampaian SPM sesuai standar dan tepat waktu Persentase sarana dan prasarana kantor kondisi baik Persentase tertib ketatausahaan kantor	85 Persen 100 Persen 96 Persen 97,78 Persen 100 Persen 95,56 Persen 77 Persen 80 Persen	26,404,070	
5 0 3 0 1 2.0 09	<b>Pemeliharaan Barang Milik Daerah Penunjang Urusan Pemerintahan Daerah</b>											<b>105,985,100</b>	<b>104,242,100</b>		<b>88,869,770</b>			

**Perubahan Program dan Kegiatan Perangkat Daerah  
Kabupaten Polewali Mandar  
Tahun 2022**

Unit Organisasi : 5.03.5.04.0.00.07.0000 Badan Kepegawaian, Pendidikan dan Pelatihan  
Sub Unit Organisasi : 5.03.5.04.0.00.07.0000 Badan Kepegawaian, Pendidikan dan Pelatihan

Kode	Urusan/ Bidang Urusan/ Program/ Kegiatan/ Sub Kegiatan	Indikator Kinerja			Rencana Tahun 2022										Catatan Penting	Prakiraan Maju Rencana Tahun 2023				
		Capaian Program	Keluaran Sub Kegiatan	Hasil Kegiatan	Lokasi Output Kegiatan	Target Capaian Kinerja						Pagu Indikatif (Rp.)		Sumber Dana		Target Capaian Kinerja		Kebutuhan Dana/ Pagu Indikatif (Rp.)		
						Program		Keluaran Sub Kegiatan		Hasil Kegiatan		Sebelum	Sesudah			Sebelum	Sesudah		Tolok Ukur	Target
						Sebelum	Sesudah	Sebelum	Sesudah	Sebelum	Sesudah									
5 0 3 1 0 2.0 0 1 9 1	Penyediaan Jasa Pemeliharaan, Biaya Pemeliharaan dan Pajak Kendaraan Perorangan Dinas atau Kendaraan Dinas Jabatan	Persenase PNS perangkat daerah yang berkinerja baik Persentase dokumen perencanaan perangkat daerah yang disusun sesuai standar dan tepat waktu Persentase pelaporan perangkat daerah sesuai standar dan tepat waktu Persentase penyampaian laporan aset sesuai standar dan tepat waktu Persentase penyampaian laporan keuangan sesuai standar dan tepat waktu Persentase penyampaian SPM sesuai standar dan tepat waktu Persentase sarana dan prasarana kantor kondisi baik Persentase tertib ketatausahaan kantor	Jumlah Kendaraan Perorangan Dinas atau Kendaraan Dinas Jabatan yang dibayarkan jasa Pemeiharaan, biaya pemeliharaan dan Pajak Kendaraan	Presentase Pemeliharaan Barang Milik Daerah pada perangkat Daerah	Kab. Polewali Mandar, Polewali, Polewali	85 Persen 100 Persen 96 Persen 97,78 Persen 100 Persen 95,56 Persen 77 Persen 80 Persen	85 Persen 100 Persen 96 Persen 97,78 Persen 100 Persen 95,56 Persen 77 Persen 80 Persen	1 Unit	1 Unit	100 Persen	100 Persen	46,330,000	44,587,000	PENDAPATAN ASLI DAERAH (PAD) Dana Transfer Umum - Dana Bagi Hasil	Persenase PNS perangkat daerah yang berkinerja baik Persentase dokumen perencanaan perangkat daerah yang disusun sesuai standar dan tepat waktu Persentase pelaporan perangkat daerah sesuai standar dan tepat waktu Persentase penyampaian laporan aset sesuai standar dan tepat waktu Persentase penyampaian laporan keuangan sesuai standar dan tepat waktu Persentase penyampaian SPM sesuai standar dan tepat waktu Persentase sarana dan prasarana kantor kondisi baik Persentase tertib ketatausahaan kantor	85 Persen 100 Persen 96 Persen 97,78 Persen 100 Persen 95,56 Persen 77 Persen 80 Persen	56,713,030			

**Perubahan Program dan Kegiatan Perangkat Daerah  
Kabupaten Polewali Mandar  
Tahun 2022**

Unit Organisasi : 5.03.5.04.0.00.07.0000 Badan Kepegawaian, Pendidikan dan Pelatihan  
Sub Unit Organisasi : 5.03.5.04.0.00.07.0000 Badan Kepegawaian, Pendidikan dan Pelatihan

Kode	Urusan/ Bidang Urusan/ Program/ Kegiatan/ Sub Kegiatan	Indikator Kinerja			Rencana Tahun 2022										Catatan Penting	Prakiraan Maju Rencana Tahun 2023				
		Capaian Program	Keluaran Sub Kegiatan	Hasil Kegiatan	Lokasi Output Kegiatan	Target Capaian Kinerja						Pagu Indikatif (Rp.)		Sumber Dana		Target Capaian Kinerja		Kebutuhan Dana/ Pagu Indikatif (Rp.)		
						Program		Keluaran Sub Kegiatan		Hasil Kegiatan		Sebelum	Sesudah			Sebelum	Sesudah		Tolok Ukur	Target
						Sebelum	Sesudah	Sebelum	Sesudah	Sebelum	Sesudah									
5	03196	2.006	Pemeliharaan Peralatan dan Mesin Lainnya	Persenase PNS perangkat daerah yang berkinerja baik  Persentase dokumen perencanaan perangkat daerah yang disusun sesuai standar dan tepat waktu  Persentase pelaporan perangkat daerah sesuai standar dan tepat waktu  Persentase penyampaian laporan aset sesuai standar dan tepat waktu  Persentase penyampaian laporan keuangan sesuai standar dan tepat waktu  Persentase penyampaian SPM sesuai standar dan tepat waktu  Persentase sarana dan prasarana kantor kondisi baik  Persentase tertib ketatausahaan kantor	Jumlah unit peralatan dan mesin lainnya yang terpelihara	Presentase Pemeliharaan Barang Milik Daerah pada perangkat Daerah	Kab. Polewali Mandar, Polewali, Polewali	85 Persen 100 Persen 96 Persen 97,78 Persen 100 Persen 95,56 Persen 77 Persen 80 Persen	85 Persen 100 Persen 96 Persen 97,78 Persen 100 Persen 95,56 Persen 77 Persen 80 Persen	18 Unit	18 Unit	100 Persen	100 Persen	8,000,000	8,000,000	PENDAPATAN ASLI DAERAH (PAD) Dana Transfer Umum - Dana Bagi Hasil	Persentase PNS perangkat daerah yang berkinerja baik  Persentase dokumen perencanaan perangkat daerah yang disusun sesuai standar dan tepat waktu  Persentase pelaporan perangkat daerah sesuai standar dan tepat waktu  Persentase penyampaian laporan aset sesuai standar dan tepat waktu  Persentase penyampaian laporan keuangan sesuai standar dan tepat waktu  Persentase penyampaian SPM sesuai standar dan tepat waktu  Persentase sarana dan prasarana kantor kondisi baik  Persentase tertib ketatausahaan kantor	85 Persen 100 Persen 96 Persen 97,78 Persen 100 Persen 95,56 Persen 77 Persen 80 Persen	8,800,000	

**Perubahan Program dan Kegiatan Perangkat Daerah  
Kabupaten Polewali Mandar  
Tahun 2022**

Unit Organisasi : 5.03.5.04.0.00.07.0000 Badan Kepegawaian, Pendidikan dan Pelatihan  
Sub Unit Organisasi : 5.03.5.04.0.00.07.0000 Badan Kepegawaian, Pendidikan dan Pelatihan

Kode	Urusan/ Bidang Urusan/ Program/ Kegiatan/ Sub Kegiatan	Indikator Kinerja			Rencana Tahun 2022								Catatan Penting	Prakiraan Maju Rencana Tahun 2023				
		Capaian Program	Keluaran Sub Kegiatan	Hasil Kegiatan	Lokasi Output Kegiatan	Target Capaian Kinerja				Pagu Indikatif (Rp.)		Sumber Dana		Target Capaian Kinerja		Kebutuhan Dana/ Pagu Indikatif (Rp.)		
						Program		Keluaran Sub Kegiatan		Hasil Kegiatan				Sebelum	Sesudah		Tolok Ukur	Target
						Sebelum	Sesudah	Sebelum	Sesudah	Sebelum	Sesudah							
5 0 3 1 2 0 9 9	Pemeliharaan/Rehabilitasi Gedung Kantor dan Bangunan Lainnya	Persentase PNS perangkat daerah yang berkinerja baik Persentase dokumen perencanaan perangkat daerah yang disusun sesuai standar dan tepat waktu Persentase pelaporan perangkat daerah sesuai standar dan tepat waktu Persentase penyampaian laporan aset sesuai standar dan tepat waktu Persentase penyampaian laporan keuangan sesuai standar dan tepat waktu Persentase penyampaian SPM sesuai standar dan tepat waktu Persentase sarana dan prasarana kantor kondisi baik Persentase tertib ketatausahaan kantor	Jumlah Gedung Kantor dan Bangunan Lainnya yang mengalami Pemeliharaan/Rehabilitasi	Persentase Pemeliharaan Barang Milik Daerah pada perangkat Daerah	Kab. Polewali Mandar, Polewali, Semua Kelurahan	85 Persen 100 Persen 96 Persen 97,78 Persen 100 Persen 95,56 Persen 77 Persen 80 Persen	85 Persen 100 Persen 96 Persen 97,78 Persen 100 Persen 95,56 Persen 77 Persen 80 Persen	1 Gedung	1 Gedung	100 Persen	100 Persen	51,655,100	51,655,100	PENDAPATAN ASLI DAERAH (PAD) Dana Transfer Umum - Dana Bagi Hasil	Persentase PNS perangkat daerah yang berkinerja baik Persentase dokumen perencanaan perangkat daerah yang disusun sesuai standar dan tepat waktu Persentase pelaporan perangkat daerah sesuai standar dan tepat waktu Persentase penyampaian laporan aset sesuai standar dan tepat waktu Persentase penyampaian laporan keuangan sesuai standar dan tepat waktu Persentase penyampaian SPM sesuai standar dan tepat waktu Persentase sarana dan prasarana kantor kondisi baik Persentase tertib ketatausahaan kantor	85 Persen 100 Persen 96 Persen 97,78 Persen 100 Persen 95,56 Persen 77 Persen 80 Persen	23,356,740	
5 0 3 2	<b>PROGRAM KEPEGAWAIAN DAERAH</b>											<b>1,538,140,928</b>	<b>1,608,140,928</b>		<b>2,050,978,732</b>			
5 0 3 2 01	<b>Pengadaan, Pemberhentian dan Informasi Kepegawaian ASN</b>											<b>465,513,400</b>	<b>510,513,400</b>		<b>567,488,900</b>			

**Perubahan Program dan Kegiatan Perangkat Daerah  
Kabupaten Polewali Mandar  
Tahun 2022**

Unit Organisasi : 5.03.5.04.0.00.07.0000 Badan Kepegawaian, Pendidikan dan Pelatihan  
Sub Unit Organisasi : 5.03.5.04.0.00.07.0000 Badan Kepegawaian, Pendidikan dan Pelatihan

Kode	Urusan/ Bidang Urusan/ Program/ Kegiatan/ Sub Kegiatan	Indikator Kinerja			Rencana Tahun 2022										Catatan Penting	Prakiraan Maju Rencana Tahun 2023				
		Capaian Program	Keluaran Sub Kegiatan	Hasil Kegiatan	Lokasi Output Kegiatan	Target Capaian Kinerja						Pagu Indikatif (Rp.)		Sumber Dana		Target Capaian Kinerja		Kebutuhan Dana/ Pagu Indikatif (Rp.)		
						Program		Keluaran Sub Kegiatan		Hasil Kegiatan		Sebelum	Sesudah			Sebelum	Sesudah		Tolok Ukur	Target
						Sebelum	Sesudah	Sebelum	Sesudah	Sebelum	Sesudah									
5030212	Penyusunan Rencana Kebutuhan, Jenis dan Jumlah Jabatan untuk Pelaksanaan Pengadaan ASN	1).Indeks Profesionalitas Aparatur; 2).IPersentase ASN yang memenuhi satndar kompetensi Jabatan 3). Indeks Kepuasan Layanan Administrasi Kepegawaian Daerah	Jumlah Dokumen Formasi Pegawai yang tersusun	Persentase Kelengkapan Dokumen Administrasi ASN	Kab. Polewali Mandar, Polewali, Semua Kelurahan	Baik;25 Nilai;Persentase Baik;25 Nilai;Persentase	Baik;25 Nilai;Persentase Baik;25 Nilai;Persentase	1 Dokumen	100 Persen	100 Persen	36,041,600	36,041,600	Dana Transfer Umum-Dana Alokasi Umum	1).Indeks Profesionalitas Aparatur; 2).IPersentase ASN yang memenuhi satndar kompetensi Jabatan 3). Indeks Kepuasan Layanan Administrasi Kepegawaian Daerah	Baik;25 Nilai;Persentase Baik;25 Nilai;Persentase	35,829,530				
5030213	Koordinasi dan Fasilitasi Pengadaan PNS dan PPPK	1).Indeks Profesionalitas Aparatur; 2).IPersentase ASN yang memenuhi satndar kompetensi Jabatan 3). Indeks Kepuasan Layanan Administrasi Kepegawaian Daerah	Jumlah CPNS dan PPPK yang lulus dalam tes pengadaan CPNS dan PPPK	Persentase Kelengkapan Dokumen Administrasi ASN	Kab. Polewali Mandar, Polewali, Semua Kelurahan	Baik;25 Nilai;Persentase Baik;25 Nilai;Persentase	Baik;25 Nilai;Persentase Baik;25 Nilai;Persentase	340 Orang	100 Persen	100 Persen	335,396,800	355,396,800	Dana Transfer Umum-Dana Alokasi Umum	1).Indeks Profesionalitas Aparatur; 2).IPersentase ASN yang memenuhi satndar kompetensi Jabatan 3). Indeks Kepuasan Layanan Administrasi Kepegawaian Daerah	Baik;25 Nilai;Persentase Baik;25 Nilai;Persentase	353,582,900				
5030210	Pengelolaan Sistem Informasi Kepegawaian	1).Indeks Profesionalitas Aparatur; 2).IPersentase ASN yang memenuhi satndar kompetensi Jabatan 3). Indeks Kepuasan Layanan Administrasi Kepegawaian Daerah	Jumlah Sistem informasi Kepegawaian yang dikembangkan	Persentase Kelengkapan Dokumen Administrasi ASN	Kab. Polewali Mandar, Polewali, Semua Kelurahan	Baik;25 Nilai;Persentase Baik;25 Nilai;Persentase	Baik;25 Nilai;Persentase Baik;25 Nilai;Persentase	1 Dokumen	100 Persen	100 Persen	15,075,600	40,075,600	Dana Transfer Umum-Dana Alokasi Umum	1).Indeks Profesionalitas Aparatur; 2).IPersentase ASN yang memenuhi satndar kompetensi Jabatan 3). Indeks Kepuasan Layanan Administrasi Kepegawaian Daerah	Baik;25 Nilai;Persentase Baik;25 Nilai;Persentase	47,725,040				

**Perubahan Program dan Kegiatan Perangkat Daerah  
Kabupaten Polewali Mandar  
Tahun 2022**

Unit Organisasi : 5.03.5.04.0.00.07.0000 Badan Kepegawaian, Pendidikan dan Pelatihan  
Sub Unit Organisasi : 5.03.5.04.0.00.07.0000 Badan Kepegawaian, Pendidikan dan Pelatihan

Kode	Urusan/ Bidang Urusan/ Program/ Kegiatan/ Sub Kegiatan	Indikator Kinerja			Rencana Tahun 2022								Catatan Penting	Prakiraan Maju Rencana Tahun 2023				
		Capaian Program	Keluaran Sub Kegiatan	Hasil Kegiatan	Lokasi Output Kegiatan	Target Capaian Kinerja						Pagu Indikatif (Rp.)		Sumber Dana	Target Capaian Kinerja		Kebutuhan Dana/ Pagu Indikatif (Rp.)	
						Program		Keluaran Sub Kegiatan		Hasil Kegiatan					Tolok Ukur	Target		
						Sebelum	Sesudah	Sebelum	Sesudah	Sebelum	Sesudah	Sebelum						Sesudah
50302011	Pengelolaan Data Kepegawaian	1).Indeks Profesionalitas Aparatur; 2).IPersentase ASN yang memenuhi satndar kompetensi Jabatan 3). Indeks Kepuasan Layanan Administrasi Kepegawaian Daerah	Jumlah paket dokumen Profesionalitas Aparatur Sipil Negara yang tersusun	Persentase Kelengkapan Dokumen Administrasi ASN	Kab. Polewali Mandar, Polewali, Semua Kelurahan	Baik;25 Nilai;Persentase Baik;25 Nilai;Persentase	Baik;25 Nilai;Persentase Baik;25 Nilai;Persentase	1 Dokumen	100 Persen	100 Persen	61,194,400	61,194,400	Dana Transfer Umum-Dana Alokasi Umum	1).Indeks Profesionalitas Aparatur; 2).IPersentase ASN yang memenuhi satndar kompetensi Jabatan 3). Indeks Kepuasan Layanan Administrasi Kepegawaian Daerah	Baik;25 Nilai;Persentase Baik;25 Nilai;Persentase	81,339,060		
50302012	Evaluasi Data, Informasi dan Sistem Informasi Kepegawaian	1).Indeks Profesionalitas Aparatur; 2).IPersentase ASN yang memenuhi satndar kompetensi Jabatan 3). Indeks Kepuasan Layanan Administrasi Kepegawaian Daerah	Jumlah Perangkat Daerah yang di mutahirkan data ASNnya	Persentase Kelengkapan Dokumen Administrasi ASN	Kab. Polewali Mandar, Polewali, Semua Kelurahan	Baik;25 Nilai;Persentase Baik;25 Nilai;Persentase	Baik;25 Nilai;Persentase Baik;25 Nilai;Persentase	28 OPD	100 Persen	100 Persen	17,805,000	17,805,000	Dana Transfer Umum-Dana Alokasi Umum	1).Indeks Profesionalitas Aparatur; 2).IPersentase ASN yang memenuhi satndar kompetensi Jabatan 3). Indeks Kepuasan Layanan Administrasi Kepegawaian Daerah	Baik;25 Nilai;Persentase Baik;25 Nilai;Persentase	49,012,370		
5030202	<b>Mutasi dan Promosi ASN</b>										<b>531,902,528</b>	<b>556,902,528</b>			<b>657,906,722</b>			
5030201	Pengelolaan Mutasi ASN	1).Indeks Profesionalitas Aparatur; 2).IPersentase ASN yang memenuhi satndar kompetensi Jabatan Indeks Kepuasan Layanan Administrasi Kepegawaian Daerah	Jumlah Dokumen Layanan Administrasi Pegawai	Persentase jabatan yang terisi	Kab. Polewali Mandar, Polewali, Semua Kelurahan	Baik;25 Nilai;Persentase Sangat Baik -	Baik;25 Nilai;Persentase Sangat Baik -	9 Dokumen	96 Persen	96 Persen	114,379,900	114,379,900	Dana Transfer Umum-Dana Alokasi Umum	1).Indeks Profesionalitas Aparatur; 2).IPersentase ASN yang memenuhi satndar kompetensi Jabatan Indeks Kepuasan Layanan Administrasi Kepegawaian Daerah	Baik;25 Nilai;Persentase Sangat Baik -	178,510,851		

**Perubahan Program dan Kegiatan Perangkat Daerah  
Kabupaten Polewali Mandar  
Tahun 2022**

Unit Organisasi : 5.03.5.04.0.00.07.0000 Badan Kepegawaian, Pendidikan dan Pelatihan  
Sub Unit Organisasi : 5.03.5.04.0.00.07.0000 Badan Kepegawaian, Pendidikan dan Pelatihan

Kode	Urusan/ Bidang Urusan/ Program/ Kegiatan/ Sub Kegiatan	Indikator Kinerja			Rencana Tahun 2022								Catatan Penting	Prakiraan Maju Rencana Tahun 2023				
		Capaian Program	Keluaran Sub Kegiatan	Hasil Kegiatan	Lokasi Output Kegiatan	Target Capaian Kinerja				Pagu Indikatif (Rp.)		Sumber Dana		Target Capaian Kinerja		Kebutuhan Dana/ Pagu Indikatif (Rp.)		
						Program		Keluaran Sub Kegiatan		Hasil Kegiatan				Sebelum	Sesudah		Tolok Ukur	Target
						Sebelum	Sesudah	Sebelum	Sesudah	Sebelum	Sesudah							
503202	Pengelolaan Kenaikan Pangkat ASN	1).Indeks Profesionalitas Aparatur; 2).IPersentase ASN yang memenuhi satndar kompetensi Jabatan Indeks Kepuasan Layanan Adminisistrasi Kepegawaian Daerah	Jumlah SK kenaikan pangkat yang diserahkan tepat waktu	Persentase jabatan yang terisi	Kab. Polewali Mandar, Polewali, Semua Kelurahan	Baik;25 Nilai;Persentase Sangat Baik -	Baik;25 Nilai;Persentase Sangat Baik -	1250 orang	1250 orang	96 Persen	96 Persen	126,825,200	126,825,200	Dana Transfer Umum-Dana Alokasi Umum	1).Indeks Profesionalitas Aparatur; 2).IPersentase ASN yang memenuhi satndar kompetensi Jabatan Indeks Kepuasan Layanan Adminisistrasi Kepegawaian Daerah	Baik;25 Nilai;Persentase Sangat Baik -	182,854,760	
503223	Pengelolaan Promosi ASN	1).Indeks Profesionalitas Aparatur; 2).IPersentase ASN yang memenuhi satndar kompetensi Jabatan Indeks Kepuasan Layanan Adminisistrasi Kepegawaian Daerah	Jumlah ASN yang mengikuti Seleksi terbuka pengisian JPT	Persentase jabatan yang terisi	Kab. Polewali Mandar, Polewali, Semua Kelurahan	Baik;25 Nilai;Persentase Sangat Baik -	Baik;25 Nilai;Persentase Sangat Baik -	20 Orang	20 Orang	96 Persen	96 Persen	290,697,428	315,697,428	Dana Transfer Umum-Dana Alokasi Umum	1).Indeks Profesionalitas Aparatur; 2).IPersentase ASN yang memenuhi satndar kompetensi Jabatan Indeks Kepuasan Layanan Adminisistrasi Kepegawaian Daerah	Baik;25 Nilai;Persentase Sangat Baik -	296,541,111	
503203	<b>Pengembangan Kompetensi ASN</b>											<b>438,288,900</b>	<b>438,288,900</b>		<b>636,801,880</b>			
503233	Pengelolaan Administrasi Diklat dan Sertifikasi ASN	1).Indeks Profesionalitas Aparatur; 2).IPersentase ASN yang memenuhi satndar kompetensi Jabatan 3). Indeks Kepuasan Layanan Administrasi Kepegawaian Daerah	Jumlah ASN yang mengikuti ujian dinas dan Ujian Penyesuaian Ijazah	Persentase ASN yang ditingkatkan kompetensinya	Kab. Polewali Mandar, Polewali, Semua Kelurahan	Baik;25 Nilai;Persentase Sangat Baik -	Baik;25 Nilai;Persentase Sangat Baik -	100 Orang	100 Orang	10 Persen	10 Persen	75,625,000	75,625,000	Dana Transfer Umum-Dana Alokasi Umum	1).Indeks Profesionalitas Aparatur; 2).IPersentase ASN yang memenuhi satndar kompetensi Jabatan 3). Indeks Kepuasan Layanan Administrasi Kepegawaian Daerah	Baik;25 Nilai;Persentase Sangat Baik -	151,241,420	



**Perubahan Program dan Kegiatan Perangkat Daerah  
Kabupaten Polewali Mandar  
Tahun 2022**

Unit Organisasi : 5.03.5.04.0.00.07.0000 Badan Kepegawaian, Pendidikan dan Pelatihan  
Sub Unit Organisasi : 5.03.5.04.0.00.07.0000 Badan Kepegawaian, Pendidikan dan Pelatihan

Kode	Urusan/ Bidang Urusan/ Program/ Kegiatan/ Sub Kegiatan	Indikator Kinerja			Rencana Tahun 2022										Catatan Penting	Prakiraan Maju Rencana Tahun 2023				
		Capaian Program	Keluaran Sub Kegiatan	Hasil Kegiatan	Lokasi Output Kegiatan	Target Capaian Kinerja						Pagu Indikatif (Rp.)		Sumber Dana		Target Capaian Kinerja		Kebutuhan Dana/ Pagu Indikatif (Rp.)		
						Program		Keluaran Sub Kegiatan		Hasil Kegiatan		Sebelum	Sesudah			Sebelum	Sesudah		Tolok Ukur	Target
						Sebelum	Sesudah	Sebelum	Sesudah	Sebelum	Sesudah									
50302034	Pengelolaan Pendidikan Lanjutan ASN	1).Indeks Profesionalitas Aparatur; 2).IPersentase ASN yang memenuhi satndar kompetensi Jabatan 3). Indeks Kepuasan Layanan Administrasi Kepegawaian Daerah	Jumlah ASN yang mengikuti Tugas Belajar dan Izin Belajar	Persentase ASN yang ditingkatkan kompetensinya	Kab. Polewali Mandar, Polewali, Semua Kelurahan	Baik;25 Nilai;Persentase Baik;25 Nilai;Persentase	Baik;25 Nilai;Persentase Baik;25 Nilai;Persentase	5 Orang	10 Persen	10 Persen	314,999,600	314,999,600	Dana Transfer Umum-Dana Alokasi Umum	1).Indeks Profesionalitas Aparatur; 2).IPersentase ASN yang memenuhi satndar kompetensi Jabatan 3). Indeks Kepuasan Layanan Administrasi Kepegawaian Daerah	Baik;25 Nilai;Persentase Baik;25 Nilai;Persentase	382,026,810				
50302032	Sosialisasi dan Penyebaran Informasi Jabatan Fungsional ASN	1).Indeks Profesionalitas Aparatur; 2).IPersentase ASN yang memenuhi satndar kompetensi Jabatan 3). Indeks Kepuasan Layanan Administrasi Kepegawaian Daerah	Jumlah peserta sosialisasi dan penyebaran informai jabatan ASN	Persentase ASN yang ditingkatkan kompetensinya	Kab. Polewali Mandar, Polewali, Polewali	Baik;25 Nilai;Persentase Baik;25 Nilai;Persentase	Baik;25 Nilai;Persentase Baik;25 Nilai;Persentase	50 Orang	10 Persen	10 Persen	27,497,000	27,497,000	Dana Transfer Umum-Dana Alokasi Umum	1).Indeks Profesionalitas Aparatur; 2).IPersentase ASN yang memenuhi satndar kompetensi Jabatan 3). Indeks Kepuasan Layanan Administrasi Kepegawaian Daerah	Baik;25 Nilai;Persentase Baik;25 Nilai;Persentase	59,170,760				
50302034	Fasilitasi Pengembangan Karir dalam Jabatan Fungsional	1).Indeks Profesionalitas Aparatur; 2).IPersentase ASN yang memenuhi satndar kompetensi Jabatan 3). Indeks Kepuasan Layanan Administrasi Kepegawaian Daerah	Jumlah SK yang ditetapkan dalam jabatan Fungsional	Persentase ASN yang ditingkatkan kompetensinya	Kab. Polewali Mandar, Polewali, Semua Kelurahan	Baik;25 Nilai;Persentase Baik;25 Nilai;Persentase	Baik;25 Nilai;Persentase Baik;25 Nilai;Persentase	250 orang	10 Persen	10 Persen	20,167,300	20,167,300	Dana Transfer Umum-Dana Alokasi Umum	1).Indeks Profesionalitas Aparatur; 2).IPersentase ASN yang memenuhi satndar kompetensi Jabatan 3). Indeks Kepuasan Layanan Administrasi Kepegawaian Daerah	Baik;25 Nilai;Persentase Baik;25 Nilai;Persentase	44,362,890				
5030204	<b>Penilaian dan Evaluasi Kinerja Aparatur</b>										<b>102,436,100</b>	<b>102,436,100</b>			<b>188,781,230</b>					

**Perubahan Program dan Kegiatan Perangkat Daerah  
Kabupaten Polewali Mandar  
Tahun 2022**

Unit Organisasi : 5.03.5.04.0.00.07.0000 Badan Kepegawaian, Pendidikan dan Pelatihan  
Sub Unit Organisasi : 5.03.5.04.0.00.07.0000 Badan Kepegawaian, Pendidikan dan Pelatihan

Kode	Urusan/ Bidang Urusan/ Program/ Kegiatan/ Sub Kegiatan	Indikator Kinerja			Rencana Tahun 2022										Catatan Penting	Prakiraan Maju Rencana Tahun 2023				
		Capaian Program	Keluaran Sub Kegiatan	Hasil Kegiatan	Lokasi Output Kegiatan	Target Capaian Kinerja						Pagu Indikatif (Rp.)		Sumber Dana		Target Capaian Kinerja		Kebutuhan Dana/ Pagu Indikatif (Rp.)		
						Program		Keluaran Sub Kegiatan		Hasil Kegiatan		Sebelum	Sesudah			Sebelum	Sesudah		Tolok Ukur	Target
						Sebelum	Sesudah	Sebelum	Sesudah	Sebelum	Sesudah									
503242	Pelaksanaan Penilaian dan Evaluasi Kinerja Aparatur	1).Indeks Profesionalitas Aparatur; 2).IPersentase ASN yang memenuhi satndar kompetensi Jabatan 3). Indeks Kepuasan Layanan Administrasi Kepegawaian Daerah	Jumlah Dokumen penilaian kinerja yang tersusun	Persentase ASN Yang Berkinerja Baik	Kab. Polewali Mandar, Polewali, Semua Kelurahan	Baik;25 Nilai;Per Baik;25 Nilai;Per Baik;25 Nilai;Per	Baik;25 Nilai;Per Baik;25 Nilai;Per Baik;25 Nilai;Per	Persentase 1 Dokumen Persentase	1 Dokumen	85 Persen	85 Persen	18,846,200	18,846,200	Dana Transfer Umum-Dana Alokasi Umum	1).Indeks Profesionalitas Aparatur; 2).IPersentase ASN yang memenuhi satndar kompetensi Jabatan 3). Indeks Kepuasan Layanan Administrasi Kepegawaian Daerah	Baik;25 Nilai;Per Baik;25 Nilai;Per	Persentase 23,826,550 Persentase			
503243	Evaluasi Hasil Penilaian dan Evaluasi Kinerja Aparatur	1).Indeks Profesionalitas Aparatur; 2).IPersentase ASN yang memenuhi satndar kompetensi Jabatan 3). Indeks Kepuasan Layanan Administrasi Kepegawaian Daerah	Jumlah dokumen LHKPN/LHKASN	Persentase ASN Yang Berkinerja Baik	Kab. Polewali Mandar, Polewali, Polewali	Baik;25 Nilai;Per Baik;25 Nilai;Per Baik;25 Nilai;Per	Baik;25 Nilai;Per Baik;25 Nilai;Per Baik;25 Nilai;Per	Persentase 1 Dokumen Persentase	1 Dokumen	85 Persen	85 Persen	25,561,200	25,561,200	Dana Transfer Umum-Dana Alokasi Umum	1).Indeks Profesionalitas Aparatur; 2).IPersentase ASN yang memenuhi satndar kompetensi Jabatan 3). Indeks Kepuasan Layanan Administrasi Kepegawaian Daerah	Baik;25 Nilai;Per Baik;25 Nilai;Per	Persentase 69,183,620 Persentase			
503244	Pengelolaan Pemberian Penghargaan Bagi Pegawai	1).Indeks Profesionalitas Aparatur; 2).IPersentase ASN yang memenuhi satndar kompetensi Jabatan 3). Indeks Kepuasan Layanan Administrasi Kepegawaian Daerah	Jumlah ASN yang berprestasi yang menerima Penghargaan	Persentase ASN Yang Berkinerja Baik	Kab. Polewali Mandar, Polewali, Semua Kelurahan	Baik;25 Nilai;Per Baik;25 Nilai;Per Baik;25 Nilai;Per	Baik;25 Nilai;Per Baik;25 Nilai;Per Baik;25 Nilai;Per	Persentase 120 orang Persentase	120 orang	85 Persen	85 Persen	20,432,500	20,432,500	Dana Transfer Umum-Dana Alokasi Umum	1).Indeks Profesionalitas Aparatur; 2).IPersentase ASN yang memenuhi satndar kompetensi Jabatan 3). Indeks Kepuasan Layanan Administrasi Kepegawaian Daerah	Baik;25 Nilai;Per Baik;25 Nilai;Per	Persentase 45,391,500 Persentase			

**Perubahan Program dan Kegiatan Perangkat Daerah  
Kabupaten Polewali Mandar  
Tahun 2022**

Unit Organisasi : 5.03.5.04.0.00.07.0000 Badan Kepegawaian, Pendidikan dan Pelatihan  
Sub Unit Organisasi : 5.03.5.04.0.00.07.0000 Badan Kepegawaian, Pendidikan dan Pelatihan

Kode	Urusan/ Bidang Urusan/ Program/ Kegiatan/ Sub Kegiatan	Indikator Kinerja			Rencana Tahun 2022								Catatan Penting	Prakiraan Maju Rencana Tahun 2023				
		Capaian Program	Keluaran Sub Kegiatan	Hasil Kegiatan	Lokasi Output Kegiatan	Target Capaian Kinerja						Pagu Indikatif (Rp.)		Sumber Dana	Target Capaian Kinerja		Kebutuhan Dana/ Pagu Indikatif (Rp.)	
						Program		Keluaran Sub Kegiatan		Hasil Kegiatan					Tolok Ukur	Target		
						Sebelum	Sesudah	Sebelum	Sesudah	Sebelum	Sesudah	Sebelum						Sesudah
5030247	Pembinaan Disiplin ASN	1).Indeks Profesionalitas Aparatur; 2).IPersentase ASN yang memenuhi satndar kompetensi Jabatan 3). Indeks Kepuasan Layanan Administrasi Kepegawaian Daerah	Jumlah IDokumen rekap absen yang tersusun	Persentase ASN Yang Berkinerja Baik	Kab. Polewali Mandar, Polewali, Semua Kelurahan	Baik;25 Nilai;Persentase Baik;25 Nilai;Persentase	Baik;25 Nilai;Persentase Baik;25 Nilai;Persentase	1 Dokumen	85 Persen	85 Persen	13,426,200	13,426,200	Dana Transfer Umum-Dana Alokasi Umum	1).Indeks Profesionalitas Aparatur; 2).IPersentase ASN yang memenuhi satndar kompetensi Jabatan 3). Indeks Kepuasan Layanan Administrasi Kepegawaian Daerah	Baik;25 Nilai;Persentase Baik;25 Nilai;Persentase	13,281,510		
5030248	Pengelolaan Penyelesaian Pelanggaran Disiplin ASN	1).Indeks Profesionalitas Aparatur; 2).IPersentase ASN yang memenuhi satndar kompetensi Jabatan 3). Indeks Kepuasan Layanan Administrasi Kepegawaian Daerah	Jumlah kasus pelanggaran Disiplin PNS yang ditindaklanjuti	Persentase ASN Yang Berkinerja Baik	Kab. Polewali Mandar, Polewali, Semua Kelurahan	Baik;25 Nilai;Persentase Baik;25 Nilai;Persentase	Baik;25 Nilai;Persentase Baik;25 Nilai;Persentase	5 orang	85 Persen	85 Persen	24,170,000	24,170,000	Dana Transfer Umum-Dana Alokasi Umum	1).Indeks Profesionalitas Aparatur; 2).IPersentase ASN yang memenuhi satndar kompetensi Jabatan 3). Indeks Kepuasan Layanan Administrasi Kepegawaian Daerah	Baik;25 Nilai;Persentase Baik;25 Nilai;Persentase	37,098,050		
504	<b>PENDIDIKAN DAN PELATIHAN</b>										<b>840,602,500</b>	<b>815,708,700</b>			<b>1,561,951,543</b>			
5042	<b>PROGRAM PENGEMBANGAN SUMBER DAYA MANUSIA</b>										<b>840,602,500</b>	<b>815,708,700</b>			<b>1,561,951,543</b>			
504201	<b>Pengembangan Kompetensi Teknis</b>										<b>75,000,000</b>	<b>75,000,000</b>			<b>299,323,200</b>			
504213	Penyelenggaraan Pengembangan Kompetensi Teknis Umum, Inti, dan pilihan bagi Jabatan Administrasi Penyelenggara Urusan Pemerintahan Konkuren, Perangkat Daerah Penunjang, dan Urusan Pemerintahan Umum	1).Indeks Profesionalitas Aparatur; 2).IPersentase ASN yang memenuhi satndar kompetensi Jabatan Persentase Aparatur yang ditingkatkan Kompetensinya	Jumlah ASN yang mengikuti diklat teknis	Persentase ASN yang dikembangkan kompetensi teknisnya	Kab. Polewali Mandar, Polewali, Semua Kelurahan	Baik;25 Nilai;Persentase 3 Persen	Baik;25 Nilai;Persentase 3 Persen	40 Orang	40 Orang	10 Persen	10 Persen	75,000,000	75,000,000	Dana Transfer Umum-Dana Alokasi Umum	1).Indeks Profesionalitas Aparatur; 2).IPersentase ASN yang memenuhi satndar kompetensi Jabatan Persentase Aparatur yang ditingkatkan Kompetensinya	Baik;25 Nilai;Persentase 3 Persen	299,323,200	
504202	<b>Sertifikasi, Kelembagaan, Pengembangan Kompetensi Manajerial dan Fungsional</b>										<b>765,602,500</b>	<b>740,708,700</b>			<b>1,262,628,343</b>			

**Perubahan Program dan Kegiatan Perangkat Daerah  
Kabupaten Polewali Mandar  
Tahun 2022**

Unit Organisasi : 5.03.5.04.0.00.07.0000 Badan Kepegawaian, Pendidikan dan Pelatihan  
Sub Unit Organisasi : 5.03.5.04.0.00.07.0000 Badan Kepegawaian, Pendidikan dan Pelatihan

Kode	Urusan/ Bidang/ Kegiatan/ Sub Kegiatan	Indikator Kinerja			Rencana Tahun 2022										Catatan Penting	Prakiraan Maju Rencana Tahun 2023				
		Capaian Program	Keluaran Sub Kegiatan	Hasil Kegiatan	Lokasi Output Kegiatan	Target Capaian Kinerja						Pagu Indikatif (Rp.)		Sumber Dana		Target Capaian Kinerja		Kebutuhan Dana/ Pagu Indikatif (Rp.)		
						Program		Keluaran Sub Kegiatan		Hasil Kegiatan		Sebelum	Sesudah			Sebelum	Sesudah		Tolok Ukur	Target
						Sebelum	Sesudah	Sebelum	Sesudah	Sebelum	Sesudah									
50420201	Penyusunan Kebijakan Teknis dan Rencana Sertifikasi Kompetensi, Pengelolaan Kelembagaan, Tenaga Pengembang Kompetensi, Sumber Belajar, Kerjasama, Pengembangan Kompetensi Pimpinan Daerah, Jabatan Pimpinan Tinggi, Kepemimpinan dan Prajabatan, Sertajabatan Fungsional	Persentase Aparatur yang ditingkatkan kompetensinya	Jumlah dokumen rencana pengembangan kompetensi	Persentase ASN yang mengikuti Diklat dalam jabatan	Kab. Polewali Mandar, Polewali, Semua Kelurahan	5 %	5 %	1 Dokumen	1 Dokumen	3 Persen	3 Persen	30,117,000	30,117,000	Dana Transfer Umum-Dana Alokasi Umum	Persentase Aparatur yang ditingkatkan kompetensinya	5 %	66,287,681			
50420207	Penyelenggaraan Pengembangan Kompetensi bagi Pimpinan Daerah, Jabatan Pimpinan Tinggi, Jabatan Fungsional, Kepemimpinan, dan Prajabatan	Persentase Aparatur yang ditingkatkan kompetensinya	Jumlah ASN yang mengikuti Diklatpim dan Diklat Fngsional	Persentase ASN yang mengikuti Diklat dalam jabatan	Kab. Polewali Mandar, Polewali, Semua Kelurahan	5 %	5 %	6 Orang	6 Orang	3 Persen	3 Persen	224,349,900	191,313,700	Dana Transfer Umum-Dana Alokasi Umum	Persentase Aparatur yang ditingkatkan kompetensinya	5 %	322,232,271			
50420208	Pembinaan, Pengekoordinasian, Fasilitasi, Pemantauan, Evaluasi, dan Pelaporan Pelaksanaan Sertifikasi, Pengelolaan Kelembagaan dan Tenaga Pengembang Kompetensi, Pengelolaan Sumber Belajar, dan Kerjasama, serta Pengembangan Kompetensi Pimpinan Daerah, Jabatan Pimpinan Tinggi, Kepemimpinan, dan Prajabatan	Persentase Aparatur yang ditingkatkan kompetensinya	Jumlah CPNS yang mengikuti Pelatihan Dasar Latsar CPNS	Persentase ASN yang mengikuti Diklat dalam jabatan	Kab. Polewali Mandar, Polewali, Semua Kelurahan	5 %	5 %	47 Orang	47 Orang	3 Persen	3 Persen	511,135,600	519,278,000	Dana Transfer Umum-Dana Alokasi Umum	Persentase Aparatur yang ditingkatkan kompetensinya	5 %	874,108,391			
<b>TOTAL</b>												<b>6,756,019,904</b>	<b>6,873,259,118</b>			<b>8,423,582,000</b>				



**Perubahan Program dan Kegiatan Perangkat Daerah  
Kabupaten Polewali Mandar  
Tahun 2022**

Unit Organisasi : 6.01.0.00.0.00.01.0000 Inspektorat  
Sub Unit Organisasi : 6.01.0.00.0.00.01.0000 Inspektorat

Kode	Urusan/ Bidang Urusan/ Program/ Kegiatan/ Sub Kegiatan	Indikator Kinerja			Rencana Tahun 2022								Catatan Penting	Prakiraan Maju Rencana Tahun 2023				
		Capaian Program	Keluaran Sub Kegiatan	Hasil Kegiatan	Lokasi Output Kegiatan	Target Capaian Kinerja				Pagu Indikatif (Rp.)		Sumber Dana		Target Capaian Kinerja		Kebutuhan Dana/ Pagu Indikatif (Rp.)		
						Program		Keluaran Sub Kegiatan		Hasil Kegiatan				Sebelum	Sesudah		Tolok Ukur	Target
						Sebelum	Sesudah	Sebelum	Sesudah	Sebelum	Sesudah							
6 0 1 0 1 2.0 0 1 3	Koordinasi dan Penyusunan Dokumen Perubahan RKA- SKPD	Indeks kepuasan masyarakat (IKM); Predikat Sistem Akuntabilitas Kinerja Instansi Pemerintah (SAKIP) perangkat daerah; Opini Pengelolaan Keuangan perangkat daerah	Jumlah Dokumen Perubahan RKA	Persentase Pelaporan Perangkat Daerah Sesuai Standar dan Tepat Waktu	Kab. Polewali Mandar, Polewali, Darma	Sangat Baik; BB; WTP Indeks; Predikat	Sangat Baik; BB; WTP Indeks; Predikat	100 Dokumen	100 Dokumen	100 persen	100 persen	3,712,800	3,712,800	Dana Transfer Umum-Dana Alokasi Umum	Indeks kepuasan masyarakat (IKM); Predikat Sistem Akuntabilitas Kinerja Instansi Pemerintah (SAKIP) perangkat daerah; Opini Pengelolaan Keuangan perangkat daerah	Sangat Baik; BB; WTP Indeks; Predikat	4,339,800	
6 0 1 0 1 2.0 0 1 6	Koordinasi dan Penyusunan Laporan Capaian Kinerja dan Ikhtisar Realisasi Kinerja SKPD	Indeks kepuasan masyarakat (IKM); Predikat Sistem Akuntabilitas Kinerja Instansi Pemerintah (SAKIP) perangkat daerah; Opini Pengelolaan Keuangan perangkat daerah	Jumlah Laporan LPPD	Persentase Pelaporan Perangkat Daerah Sesuai Standar dan Tepat Waktu	Kab. Polewali Mandar, Polewali, Darma	Sangat Baik; BB; WTP Indeks; Predikat	Sangat Baik; BB; WTP Indeks; Predikat	100 Dokumen	100 Dokumen	100 persen	100 persen	1,314,500	1,314,500	Dana Transfer Umum-Dana Alokasi Umum	Indeks kepuasan masyarakat (IKM); Predikat Sistem Akuntabilitas Kinerja Instansi Pemerintah (SAKIP) perangkat daerah; Opini Pengelolaan Keuangan perangkat daerah	Sangat Baik; BB; WTP Indeks; Predikat	1,600,000	
6 0 1 0 1 2. 02	<b>Administrasi Keuangan Perangkat Daerah</b>											6,816,238,161	5,112,121,605		5,109,348,196			

**Perubahan Program dan Kegiatan Perangkat Daerah  
Kabupaten Polewali Mandar  
Tahun 2022**

Unit Organisasi : 6.01.0.00.0.00.01.0000 Inspektorat  
Sub Unit Organisasi : 6.01.0.00.0.00.01.0000 Inspektorat

Kode	Urusan/ Bidang Urusan/ Program/ Kegiatan/ Sub Kegiatan	Indikator Kinerja			Rencana Tahun 2022										Catatan Penting	Prakiraan Maju Rencana Tahun 2023				
		Capaian Program	Keluaran Sub Kegiatan	Hasil Kegiatan	Lokasi Output Kegiatan	Target Capaian Kinerja						Pagu Indikatif (Rp.)		Sumber Dana		Target Capaian Kinerja		Kebutuhan Dana/ Pagu Indikatif (Rp.)		
						Program		Keluaran Sub Kegiatan		Hasil Kegiatan		Sebelum	Sesudah			Sebelum	Sesudah		Tolok Ukur	Target
						Sebelum	Sesudah	Sebelum	Sesudah	Sebelum	Sesudah									
6	0 1 0 2 0 1	0 1 2 0 1	2.0 0 1	0 1	Penyediaan Gaji dan Tunjangan ASN	Persentase PNS perangkat daerah yang berkinerja baik Persentase dokumen perencanaan perangkat daerah yang disusun sesuai standar dan tepat waktu Persentase pelaporan perangkat daerah sesuai standar dan tepat waktu Persentase penyampaian laporan aset sesuai standar dan tepat waktu Persentase penyampaian laporan keuangan sesuai standar dan tepat waktu Persentase penyampaian SPM sesuai standar dan tepat waktu Persentase sarana dan prasarana kantor kondisi baik Persentase tertib ketatausahaan kantor	Jumlah ASN yang masuk Dalam Daftar Gaji/Ampra Gaji Bulanan dalam satu tahun	Persentase Penyampaian Laporan Keuangan Sesuai Standar dan Tepat Waktu	Kab. Polewali Mandar, Semua Kecamatan, Semua Kelurahan	85 Persen 100 Persen 96 Persen 97,78 Persen 100 Persen 95,56 Persen 77 Persen 80 Persen	85 Persen 100 Persen 96 Persen 97,78 Persen 100 Persen 95,56 Persen 77 Persen 80 Persen	49 Orang	57 Orang	100 persen 100 persen	6,812,190,961	5,108,074,405	Dana Transfer Umum-Dana Alokasi Umum Dana Transfer Khusus - Dana Alokasi Khusus Fisik	Persentase PNS perangkat daerah yang berkinerja baik Persentase dokumen perencanaan perangkat daerah yang disusun sesuai standar dan tepat waktu Persentase pelaporan perangkat daerah sesuai standar dan tepat waktu Persentase penyampaian laporan aset sesuai standar dan tepat waktu Persentase penyampaian laporan keuangan sesuai standar dan tepat waktu Persentase penyampaian SPM sesuai standar dan tepat waktu Persentase sarana dan prasarana kantor kondisi baik Persentase tertib ketatausahaan kantor	85 Persen 100 Persen 96 Persen 97,78 Persen 100 Persen 95,56 Persen 77 Persen 80 Persen	5,108,074,196

**Perubahan Program dan Kegiatan Perangkat Daerah  
Kabupaten Polewali Mandar  
Tahun 2022**

Unit Organisasi : 6.01.0.00.0.00.01.0000 Inspektorat  
Sub Unit Organisasi : 6.01.0.00.0.00.01.0000 Inspektorat

Kode	Urusan/ Bidang Urusan/ Program/ Kegiatan/ Sub Kegiatan	Indikator Kinerja			Rencana Tahun 2022										Catatan Penting	Prakiraan Maju Rencana Tahun 2023				
		Capaian Program	Keluaran Sub Kegiatan	Hasil Kegiatan	Lokasi Output Kegiatan	Target Capaian Kinerja						Pagu Indikatif (Rp.)		Sumber Dana		Target Capaian Kinerja		Kebutuhan Dana/ Pagu Indikatif (Rp.)		
						Program		Keluaran Sub Kegiatan		Hasil Kegiatan		Sebelum	Sesudah			Sebelum	Sesudah		Tolok Ukur	Target
						Sebelum	Sesudah	Sebelum	Sesudah	Sebelum	Sesudah									
6	0 1 0 2 0 5	Koordinasi dan Penyusunan Laporan Keuangan Akhir Tahun SKPD	Persenase PNS perangkat daerah yang berkinerja baik Persentase dokumen perencanaan perangkat daerah yang disusun sesuai standar dan tepat waktu Persentase pelaporan perangkat daerah sesuai standar dan tepat waktu Persentase penyampaian laporan aset sesuai standar dan tepat waktu Persentase penyampaian laporan keuangan sesuai standar dan tepat waktu Persentase penyampaian SPM sesuai standar dan tepat waktu Persentase sarana dan prasarana kantor kondisi baik Persentase tertib ketatausahaan kantor	Jumlah Dokumen Lapoaran Keuangan Akhir Tahun Perangkat Daerah	Persentase Penyampaian Laporan Keuangan Sesuai Standar dan Tepat Waktu	Kab. Polewali Mandar, Semua Kecamatan, Semua Kelurahan	85 Persen 100 Persen 96 Persen 97,78 Persen 100 Persen 95,56 Persen 77 Persen 80 Persen	85 Persen 100 Persen 96 Persen 97,78 Persen 100 Persen 95,56 Persen 77 Persen 80 Persen	3 Dokumen	3 Dokumen	100 persen	100 persen	4,047,200	4,047,200	Dana Transfer Umum-Dana Alokasi Umum	Persenase PNS perangkat daerah yang berkinerja baik Persentase dokumen perencanaan perangkat daerah yang disusun sesuai standar dan tepat waktu Persentase pelaporan perangkat daerah sesuai standar dan tepat waktu Persentase penyampaian laporan aset sesuai standar dan tepat waktu Persentase penyampaian laporan keuangan sesuai standar dan tepat waktu Persentase penyampaian SPM sesuai standar dan tepat waktu Persentase sarana dan prasarana kantor kondisi baik Persentase tertib ketatausahaan kantor	85 Persen 100 Persen 96 Persen 97,78 Persen 100 Persen 95,56 Persen 77 Persen 80 Persen	1,274,000		
6	0 1 0 05	<b>Administrasi Kepegawaian Perangkat Daerah</b>														<b>218,650,000</b>	<b>372,064,000</b>	<b>372,248,000</b>		



**Perubahan Program dan Kegiatan Perangkat Daerah  
Kabupaten Polewali Mandar  
Tahun 2022**

Unit Organisasi : 6.01.0.00.0.00.01.0000 Inspektorat  
Sub Unit Organisasi : 6.01.0.00.0.00.01.0000 Inspektorat

Kode	Urusan/ Bidang Urusan/ Program/ Kegiatan/ Sub Kegiatan	Indikator Kinerja			Rencana Tahun 2022										Catatan Penting	Prakiraan Maju Rencana Tahun 2023				
		Capaian Program	Keluaran Sub Kegiatan	Hasil Kegiatan	Lokasi Output Kegiatan	Target Capaian Kinerja						Pagu Indikatif (Rp.)		Sumber Dana		Target Capaian Kinerja		Kebutuhan Dana/ Pagu Indikatif (Rp.)		
						Program		Keluaran Sub Kegiatan		Hasil Kegiatan		Sebelum	Sesudah			Sebelum	Sesudah		Tolok Ukur	Target
						Sebelum	Sesudah	Sebelum	Sesudah	Sebelum	Sesudah									
6 0 1 0 1 2.0 0 5 2	Pengadaan Pakaian Dinas Beserta Atribut Kelengkapannya	Persentase PNS perangkat daerah yang berkinerja baik Persentase pelaporan perangkat daerah sesuai standar dan tepat waktu Persentase penyampaian laporan aset sesuai standar dan tepat waktu Persentase penyampaian laporan keuangan sesuai standar dan tepat waktu Persentase penyampaian SPM sesuai standar dan tepat waktu Persentase sarana dan prasarana kantor kondisi baik Persentase tertib ketatausahaan kantor	Jumlah Pakaian Dinas Beserta Atribut Kelengkapannya	Persentase tertib ketatausahaan kantor	Kab. Polewali Mandar, Semua Kecamatan, Semua Kelurahan	85 Persen 96 Persen 97,78 Persen 100 Persen 95,56 Persen 77 Persen 80 Persen	85 Persen 96 Persen 97,78 Persen 100 Persen 95,56 Persen 77 Persen 80 Persen	55 Pasang	55 Pasang	100 persen	100 persen	0	0	Dana Transfer Umum-Dana Alokasi Umum	Persentase PNS perangkat daerah yang berkinerja baik Persentase pelaporan perangkat daerah sesuai standar dan tepat waktu Persentase penyampaian laporan aset sesuai standar dan tepat waktu Persentase penyampaian laporan keuangan sesuai standar dan tepat waktu Persentase penyampaian SPM sesuai standar dan tepat waktu Persentase sarana dan prasarana kantor kondisi baik Persentase tertib ketatausahaan kantor	85 Persen 96 Persen 97,78 Persen 100 Persen 95,56 Persen 77 Persen 80 Persen	22,248,000			

**Perubahan Program dan Kegiatan Perangkat Daerah  
Kabupaten Polewali Mandar  
Tahun 2022**

Unit Organisasi : 6.01.0.00.0.00.01.0000 Inspektorat  
Sub Unit Organisasi : 6.01.0.00.0.00.01.0000 Inspektorat

Kode	Urusan/ Bidang Urusan/ Program/ Kegiatan/ Sub Kegiatan	Indikator Kinerja			Rencana Tahun 2022										Catatan Penting	Prakiraan Maju Rencana Tahun 2023				
		Capaian Program	Keluaran Sub Kegiatan	Hasil Kegiatan	Lokasi Output Kegiatan	Target Capaian Kinerja						Pagu Indikatif (Rp.)		Sumber Dana		Target Capaian Kinerja		Kebutuhan Dana/ Pagu Indikatif (Rp.)		
						Program		Keluaran Sub Kegiatan		Hasil Kegiatan		Sebelum	Sesudah			Sebelum	Sesudah		Tolok Ukur	Target
						Sebelum	Sesudah	Sebelum	Sesudah	Sebelum	Sesudah									
6 0 1 0 0 2.0 0 1 5 9	Pendidikan dan Pelatihan Pegawai Berdasarkan Tugas dan Fungsi	Persenase PNS perangkat daerah yang berkinerja baik Persentase pelaporan perangkat daerah sesuai standar dan tepat waktu Persentase penyampaian laporan aset sesuai standar dan tepat waktu Persentase penyampaian laporan keuangan sesuai standar dan tepat waktu Persentase penyampaian SPM sesuai standar dan tepat waktu Persentase sarana dan prasarana kantor kondisi baik Persentase tertib ketatausahaan kantor	Jumlah APIP yang mengikuti Diklat Sertifikasi Auditor dan penjenjangan	Persentase tertib ketatausahaan kantor	Kab. Polewali Mandar, Polewali, Darma	85 Persen 96 Persen 97,78 Persen 100 Persen 95,56 Persen 77 Persen 80 Persen	85 Persen 96 Persen 97,78 Persen 100 Persen 95,56 Persen 77 Persen 80 Persen	48 orang	48 orang	100 persen	100 persen	218,650,000	372,064,000	Dana Transfer Umum-Dana Alokasi Umum	Persenase PNS perangkat daerah yang berkinerja baik Persentase pelaporan perangkat daerah sesuai standar dan tepat waktu Persentase penyampaian laporan aset sesuai standar dan tepat waktu Persentase penyampaian laporan keuangan sesuai standar dan tepat waktu Persentase penyampaian SPM sesuai standar dan tepat waktu Persentase sarana dan prasarana kantor kondisi baik Persentase tertib ketatausahaan kantor	85 Persen 96 Persen 97,78 Persen 100 Persen 95,56 Persen 77 Persen 80 Persen	350,000,000			
6 0 1 0 0 2. 0 1 06	<b>Administrasi Umum Perangkat Daerah</b>											<b>157,965,200</b>	<b>314,971,900</b>			<b>360,587,200</b>				

**Perubahan Program dan Kegiatan Perangkat Daerah  
Kabupaten Polewali Mandar  
Tahun 2022**

Unit Organisasi : 6.01.0.00.0.00.01.0000 Inspektorat  
Sub Unit Organisasi : 6.01.0.00.0.00.01.0000 Inspektorat

Kode	Urusan/ Bidang Urusan/ Program/ Kegiatan/ Sub Kegiatan	Indikator Kinerja			Rencana Tahun 2022								Catatan Penting	Prakiraan Maju Rencana Tahun 2023				
		Capaian Program	Keluaran Sub Kegiatan	Hasil Kegiatan	Lokasi Output Kegiatan	Target Capaian Kinerja				Pagu Indikatif (Rp.)		Sumber Dana		Target Capaian Kinerja		Kebutuhan Dana/ Pagu Indikatif (Rp.)		
						Program		Keluaran Sub Kegiatan		Hasil Kegiatan				Sebelum	Sesudah		Tolok Ukur	Target
						Sebelum	Sesudah	Sebelum	Sesudah	Sebelum	Sesudah							
6 0 1 0 2.0 1 6 1	Penyediaan Komponen Instalasi Listrik/Penerangan Bangunan Kantor	Indeks kepuasan masyarakat (IKM); Predikat Sistem Akuntabilitas Kinerja Instansi Pemerintah (SAKIP) perangkat daerah; Opini Pengelolaan Keuangan perangkat daerah	Jumlah Jenis Komponen Instalasi Listrik/Penerangan Kantor yang digunakan	Persentase tertib ketatausahaan kantor	Kab. Polewali Mandar, Polewali, Darma	Sangat Baik; BB; WTP Indeks; Predikat	Sangat Baik; BB; WTP Indeks; Predikat	3 Jenis	3 Jenis	100 persen	100 persen	2,336,500	7,026,100	Dana Transfer Umum-Dana Alokasi Umum	Indeks kepuasan masyarakat (IKM); Predikat Sistem Akuntabilitas Kinerja Instansi Pemerintah (SAKIP) perangkat daerah; Opini Pengelolaan Keuangan perangkat daerah	Sangat Baik; BB; WTP Indeks; Predikat	3,747,200	
6 0 1 0 2.0 1 6 4	Penyediaan Bahan Logistik Kantor	Indeks kepuasan masyarakat (IKM); Predikat Sistem Akuntabilitas Kinerja Instansi Pemerintah (SAKIP) perangkat daerah; Opini Pengelolaan Keuangan perangkat daerah	Jumlah makan minum yang tersedia	Persentase tertib ketatausahaan kantor	Kab. Polewali Mandar, Polewali, Darma	Sangat Baik; BB; WTP Indeks; Predikat	Sangat Baik; BB; WTP Indeks; Predikat	100 5 Paket	100 5 Paket	100 persen	100 persen	12,735,000	33,205,000	Dana Transfer Umum-Dana Alokasi Umum	Indeks kepuasan masyarakat (IKM); Predikat Sistem Akuntabilitas Kinerja Instansi Pemerintah (SAKIP) perangkat daerah; Opini Pengelolaan Keuangan perangkat daerah	Sangat Baik; BB; WTP Indeks; Predikat	25,000,000	
6 0 1 0 2.0 1 6 5	Penyediaan Barang Cetakan dan Penggandaan	Indeks kepuasan masyarakat (IKM); Predikat Sistem Akuntabilitas Kinerja Instansi Pemerintah (SAKIP) perangkat daerah; Opini Pengelolaan Keuangan perangkat daerah	Jumlah Jenis Cetak dan Penggandaan	Persentase tertib ketatausahaan kantor	Kab. Polewali Mandar, Polewali, Darma	Sangat Baik; BB; WTP Indeks; Predikat	Sangat Baik; BB; WTP Indeks; Predikat	2 Jenis	2 Jenis	100 persen	100 persen	14,778,000	19,111,200	Dana Transfer Umum-Dana Alokasi Umum	Indeks kepuasan masyarakat (IKM); Predikat Sistem Akuntabilitas Kinerja Instansi Pemerintah (SAKIP) perangkat daerah; Opini Pengelolaan Keuangan perangkat daerah	Sangat Baik; BB; WTP Indeks; Predikat	25,000,000	

**Perubahan Program dan Kegiatan Perangkat Daerah  
Kabupaten Polewali Mandar  
Tahun 2022**

Unit Organisasi : 6.01.0.00.0.00.01.0000 Inspektorat  
Sub Unit Organisasi : 6.01.0.00.0.00.01.0000 Inspektorat

Kode	Urusan/ Bidang Urusan/ Program/ Kegiatan/ Sub Kegiatan	Indikator Kinerja			Rencana Tahun 2022								Catatan Penting	Prakiraan Maju Rencana Tahun 2023				
		Capaian Program	Keluaran Sub Kegiatan	Hasil Kegiatan	Lokasi Output Kegiatan	Target Capaian Kinerja				Pagu Indikatif (Rp.)		Sumber Dana		Target Capaian Kinerja		Kebutuhan Dana/ Pagu Indikatif (Rp.)		
						Program		Keluaran Sub Kegiatan		Hasil Kegiatan				Sebelum	Sesudah		Tolok Ukur	Target
						Sebelum	Sesudah	Sebelum	Sesudah	Sebelum	Sesudah							
6 0 1 0 0 2.0 6 6	Penyediaan Bahan Bacaan dan Peraturan Perundang- undangan	Indeks kepuasan masyarakat (IKM); Predikat Sistem Akuntabilitas Kinerja Instansi Pemerintah (SAKIP) perangkat daerah; Opini Pengelolaan Keuangan perangkat daerah	Jumlah Jenis bahan bacaan	Persentase tertib ketatausahaan kantor	Kab. Polewali Mandar, Polewali, Darma	Sangat Baik; BB; WTP Indeks; Predikat	Sangat Baik; BB; WTP Indeks; Predikat	3 Jenis	3 Jenis	100 persen	100 persen	3,840,000	4,490,000	Dana Transfer Umum-Dana Alokasi Umum	Indeks kepuasan masyarakat (IKM); Predikat Sistem Akuntabilitas Kinerja Instansi Pemerintah (SAKIP) perangkat daerah; Opini Pengelolaan Keuangan perangkat daerah	Sangat Baik; BB; WTP Indeks; Predikat	3,840,000	
6 0 1 0 0 2.0 6 7	Penyediaan Bahan/Material	Indeks kepuasan masyarakat (IKM); Predikat Sistem Akuntabilitas Kinerja Instansi Pemerintah (SAKIP) perangkat daerah; Opini Pengelolaan Keuangan perangkat daerah	Jumlah Alat Tulis Kantor tersedia	Persentase tertib ketatausahaan kantor	Kab. Polewali Mandar, Polewali, Darma	Sangat Baik; BB; WTP Indeks; Predikat	Sangat Baik; BB; WTP Indeks; Predikat	17 Jenis	17 Jenis	100 persen	100 persen	16,441,000	19,048,200	Dana Transfer Umum-Dana Alokasi Umum	Indeks kepuasan masyarakat (IKM); Predikat Sistem Akuntabilitas Kinerja Instansi Pemerintah (SAKIP) perangkat daerah; Opini Pengelolaan Keuangan perangkat daerah	Sangat Baik; BB; WTP Indeks; Predikat	3,000,000	
6 0 1 0 0 2.0 6 9	Penyelenggaraan Rapat Koordinasi dan Konsultasi SKPD	Indeks kepuasan masyarakat (IKM); Predikat Sistem Akuntabilitas Kinerja Instansi Pemerintah (SAKIP) perangkat daerah; Opini Pengelolaan Keuangan perangkat daerah	Jumlah Laporan Koordinasi dan Konsultasi Luar Daerah	Persentase tertib ketatausahaan kantor	Kab. Polewali Mandar, Polewali, Darma	Sangat Baik; BB; WTP Indeks; Predikat	Sangat Baik; BB; WTP Indeks; Predikat	54 Laporan	54 Laporan	100 persen	100 persen	107,834,700	232,091,400	Dana Transfer Umum-Dana Alokasi Umum	Indeks kepuasan masyarakat (IKM); Predikat Sistem Akuntabilitas Kinerja Instansi Pemerintah (SAKIP) perangkat daerah; Opini Pengelolaan Keuangan perangkat daerah	Sangat Baik; BB; WTP Indeks; Predikat	300,000,000	
6 0 1 0 0 2. 07	<b>Pengadaan Barang Milik Daerah Penunjang Urusan Pemerintah Daerah</b>											<b>76,389,100</b>	<b>1,029,425,800</b>				<b>140,000,000</b>	

**Perubahan Program dan Kegiatan Perangkat Daerah  
Kabupaten Polewali Mandar  
Tahun 2022**

Unit Organisasi : 6.01.0.00.0.00.01.0000 Inspektorat  
Sub Unit Organisasi : 6.01.0.00.0.00.01.0000 Inspektorat

Kode	Urusan/ Bidang Urusan/ Program/ Kegiatan/ Sub Kegiatan	Indikator Kinerja			Rencana Tahun 2022										Catatan Penting	Prakiraan Maju Rencana Tahun 2023				
		Capaian Program	Keluaran Sub Kegiatan	Hasil Kegiatan	Lokasi Output Kegiatan	Target Capaian Kinerja						Pagu Indikatif (Rp.)		Sumber Dana		Target Capaian Kinerja		Kebutuhan Dana/ Pagu Indikatif (Rp.)		
						Program		Keluaran Sub Kegiatan		Hasil Kegiatan		Sebelum	Sesudah			Sebelum	Sesudah		Tolok Ukur	Target
						Sebelum	Sesudah	Sebelum	Sesudah	Sebelum	Sesudah									
6 0 1 0 0 2.0 7 5	Pengadaan Mebel	Indeks kepuasan masyarakat (IKM); Predikat Sistem Akuntabilitas Kinerja Instansi Pemerintah (SAKIP) perangkat daerah; Opini Pengelolaan Keuangan perangkat daerah	Jumlah Jenis Meubeler	Persentase Tertib Administrasi Kantor	Kab. Polewali Mandar, Polewali, Darma	Sangat Baik; BB; WTP Indeks; Predikat	Sangat Baik; BB; WTP Indeks; Predikat	2 Jenis	2 Jenis	100 persen	100 persen	30,916,100	108,685,300	Dana Transfer Umum-Dana Alokasi Umum	Indeks kepuasan masyarakat (IKM); Predikat Sistem Akuntabilitas Kinerja Instansi Pemerintah (SAKIP) perangkat daerah; Opini Pengelolaan Keuangan perangkat daerah	Sangat Baik; BB; WTP Indeks; Predikat	70,000,000			
6 0 1 0 0 2.0 7 6	Pengadaan Peralatan dan Mesin Lainnya	Indeks kepuasan masyarakat (IKM); Predikat Sistem Akuntabilitas Kinerja Instansi Pemerintah (SAKIP) perangkat daerah; Opini Pengelolaan Keuangan perangkat daerah	Jumlah alat komputer yang tersedia	Persentase Tertib Administrasi Kantor	Kab. Polewali Mandar, Polewali, Darma	Sangat Baik; BB; WTP Indeks; Predikat	Sangat Baik; BB; WTP Indeks; Predikat	4 unit	4 unit	100 persen	100 persen	45,473,000	920,740,500	Dana Transfer Umum-Dana Alokasi Umum	Indeks kepuasan masyarakat (IKM); Predikat Sistem Akuntabilitas Kinerja Instansi Pemerintah (SAKIP) perangkat daerah; Opini Pengelolaan Keuangan perangkat daerah	Sangat Baik; BB; WTP Indeks; Predikat	70,000,000			
6 0 1 0 0 2. 08	<b>Penyediaan Jasa Penunjang Urusan Pemerintahan Daerah</b>											<b>199,906,450</b>	<b>201,753,176</b>			<b>195,998,700</b>				
6 0 1 0 0 2.0 8 1	Penyediaan Jasa Surat Menyurat	Indeks kepuasan masyarakat (IKM); Predikat Sistem Akuntabilitas Kinerja Instansi Pemerintah (SAKIP) perangkat daerah; Opini Pengelolaan Keuangan perangkat daerah	Jumlah surat masuk dan keluar yang terkelola	Persentase tertib ketatausahaan kantor	Kab. Polewali Mandar, Polewali, Darma	Sangat Baik; BB; WTP Indeks; Predikat	Sangat Baik; BB; WTP Indeks; Predikat	1165 Surat	1165 Surat	100 persen	100 persen	155,039,800	155,039,800	Dana Transfer Umum-Dana Alokasi Umum	Indeks kepuasan masyarakat (IKM); Predikat Sistem Akuntabilitas Kinerja Instansi Pemerintah (SAKIP) perangkat daerah; Opini Pengelolaan Keuangan perangkat daerah	Sangat Baik; BB; WTP Indeks; Predikat	140,000,000			

**Perubahan Program dan Kegiatan Perangkat Daerah  
Kabupaten Polewali Mandar  
Tahun 2022**

Unit Organisasi : 6.01.0.00.0.00.01.0000 Inspektorat  
Sub Unit Organisasi : 6.01.0.00.0.00.01.0000 Inspektorat

Kode	Urusan/ Bidang Urusan/ Program/ Kegiatan/ Sub Kegiatan	Indikator Kinerja			Rencana Tahun 2022								Catatan Penting	Prakiraan Maju Rencana Tahun 2023				
		Capaian Program	Keluaran Sub Kegiatan	Hasil Kegiatan	Lokasi Output Kegiatan	Target Capaian Kinerja				Pagu Indikatif (Rp.)		Sumber Dana		Target Capaian Kinerja		Kebutuhan Dana/ Pagu Indikatif (Rp.)		
						Program		Keluaran Sub Kegiatan		Hasil Kegiatan				Sebelum	Sesudah		Tolok Ukur	Target
						Sebelum	Sesudah	Sebelum	Sesudah	Sebelum	Sesudah							
6 0 1 0 0 1 8 2	Penyediaan Jasa Komunikasi, Sumber Daya Air dan Listrik	Indeks kepuasan masyarakat (IKM); Predikat Sistem Akuntabilitas Kinerja Instansi Pemerintah (SAKIP) perangkat daerah; Opini Pengelolaan Keuangan perangkat daerah	Jumlah jenis kebutuhan Komunikasi, air dan listrik yang terpenuhi	Persentase tertib ketatausahaan kantor	Kab. Polewali Mandar, Polewali, Darma	Sangat Baik; BB; WTP Indeks; Predikat	Sangat Baik; BB; WTP Indeks; Predikat	3 Jenis	3 Jenis	100 persen	100 persen	14,866,850	19,413,576	Dana Transfer Umum-Dana Alokasi Umum	Indeks kepuasan masyarakat (IKM); Predikat Sistem Akuntabilitas Kinerja Instansi Pemerintah (SAKIP) perangkat daerah; Opini Pengelolaan Keuangan perangkat daerah	Sangat Baik; BB; WTP Indeks; Predikat	25,998,700	
6 0 1 0 0 1 8 4	Penyediaan Jasa Pelayanan Umum Kantor	Indeks kepuasan masyarakat (IKM); Predikat Sistem Akuntabilitas Kinerja Instansi Pemerintah (SAKIP) perangkat daerah; Opini Pengelolaan Keuangan perangkat daerah	Luas Gedung dan halaman kantor kondisi bersih	Persentase tertib ketatausahaan kantor	Kab. Polewali Mandar, Polewali, Darma	Sangat Baik; BB; WTP Indeks; Predikat	Sangat Baik; BB; WTP Indeks; Predikat	1600 Meter	1600 Meter	100 persen	100 persen	29,999,800	27,299,800	Dana Transfer Umum-Dana Alokasi Umum	Indeks kepuasan masyarakat (IKM); Predikat Sistem Akuntabilitas Kinerja Instansi Pemerintah (SAKIP) perangkat daerah; Opini Pengelolaan Keuangan perangkat daerah	Sangat Baik; BB; WTP Indeks; Predikat	30,000,000	
6 0 1 0 0 1 0 9	<b>Pemeliharaan Barang Milik Daerah Penunjang Urusan Pemerintahan Daerah</b>											<b>49,731,400</b>	<b>84,481,000</b>				<b>48,230,000</b>	
6 0 1 0 0 1 9 1	Penyediaan Jasa Pemeliharaan, Biaya Pemeliharaan dan Pajak Kendaraan Perorangan Dinas atau Kendaraan Dinas Jabatan	Indeks kepuasan masyarakat (IKM); Predikat Sistem Akuntabilitas Kinerja Instansi Pemerintah (SAKIP) perangkat daerah; Opini Pengelolaan Keuangan perangkat daerah	Jumlah unit kendaraan yang dilengkapi izin	Persentase tertib ketatausahaan kantor	Kab. Polewali Mandar, Polewali, Darma	Sangat Baik; BB; WTP Indeks; Predikat	Sangat Baik; BB; WTP Indeks; Predikat	7 unit	7 unit	100 persen	100 persen	17,265,000	39,765,000	Dana Transfer Umum-Dana Alokasi Umum	Indeks kepuasan masyarakat (IKM); Predikat Sistem Akuntabilitas Kinerja Instansi Pemerintah (SAKIP) perangkat daerah; Opini Pengelolaan Keuangan perangkat daerah	Sangat Baik; BB; WTP Indeks; Predikat	2,230,000	

**Perubahan Program dan Kegiatan Perangkat Daerah  
Kabupaten Polewali Mandar  
Tahun 2022**

Unit Organisasi : 6.01.0.00.0.00.01.0000 Inspektorat  
Sub Unit Organisasi : 6.01.0.00.0.00.01.0000 Inspektorat

Kode	Urusan/ Bidang Urusan/ Program/ Kegiatan/ Sub Kegiatan	Indikator Kinerja			Rencana Tahun 2022								Catatan Penting	Prakiraan Maju Rencana Tahun 2023				
		Capaian Program	Keluaran Sub Kegiatan	Hasil Kegiatan	Lokasi Output Kegiatan	Target Capaian Kinerja				Pagu Indikatif (Rp.)		Sumber Dana		Target Capaian Kinerja		Kebutuhan Dana/ Pagu Indikatif (Rp.)		
						Program		Keluaran Sub Kegiatan		Hasil Kegiatan				Sebelum	Sesudah		Tolok Ukur	Target
						Sebelum	Sesudah	Sebelum	Sesudah	Sebelum	Sesudah							
6 0 1 0 1 2 0 6	Pemeliharaan Peralatan dan Mesin Lainnya	Indeks kepuasan masyarakat (IKM); Predikat Sistem Akuntabilitas Kinerja Instansi Pemerintah (SAKIP) perangkat daerah; Opini Pengelolaan Keuangan perangkat daerah	Jumlah unit peralatan kantor yang terpelihara	Persentase tertib ketatausahaan kantor	Kab. Polewali Mandar, Polewali, Darma	Sangat Baik; BB; WTP Indeks; Predikat	Sangat Baik; BB; WTP Indeks; Predikat	2 unit	2 unit	100 persen	100 persen	16,466,400	16,716,000	Dana Transfer Umum-Dana Alokasi Umum	Indeks kepuasan masyarakat (IKM); Predikat Sistem Akuntabilitas Kinerja Instansi Pemerintah (SAKIP) perangkat daerah; Opini Pengelolaan Keuangan perangkat daerah	Sangat Baik; BB; WTP Indeks; Predikat	16,000,000	
6 0 1 0 1 9 0	Pemeliharaan/Reha bilitasi Sarana dan Prasarana Gedung Kantor atau Bangunan Lainnya	Indeks kepuasan masyarakat (IKM); Predikat Sistem Akuntabilitas Kinerja Instansi Pemerintah (SAKIP) perangkat daerah; Opini Pengelolaan Keuangan perangkat daerah	Jumlah jenis Komputer yang terpelihara	Persentase tertib ketatausahaan kantor	Kab. Polewali Mandar, Polewali, Darma	Sangat Baik; BB; WTP Indeks; Predikat	Sangat Baik; BB; WTP Indeks; Predikat	8 unit	8 unit	100 persen	100 persen	16,000,000	28,000,000	Dana Transfer Umum-Dana Alokasi Umum	Indeks kepuasan masyarakat (IKM); Predikat Sistem Akuntabilitas Kinerja Instansi Pemerintah (SAKIP) perangkat daerah; Opini Pengelolaan Keuangan perangkat daerah	Sangat Baik; BB; WTP Indeks; Predikat	25,000,000	
6 0 1 0 1 9 1	Pemeliharaan/Reha bilitasi Sarana dan Prasarana Pendukung Gedung Kantor atau Bangunan Lainnya	Indeks kepuasan masyarakat (IKM); Predikat Sistem Akuntabilitas Kinerja Instansi Pemerintah (SAKIP) perangkat daerah; Opini Pengelolaan Keuangan perangkat daerah	Jumlah jenis mebeleur	Persentase tertib ketatausahaan kantor	Kab. Polewali Mandar, Polewali, Darma	Sangat Baik; BB; WTP Indeks; Predikat	Sangat Baik; BB; WTP Indeks; Predikat	4 Jenis	4 Jenis	100 persen	100 persen	0	0	Dana Transfer Umum-Dana Alokasi Umum	Indeks kepuasan masyarakat (IKM); Predikat Sistem Akuntabilitas Kinerja Instansi Pemerintah (SAKIP) perangkat daerah; Opini Pengelolaan Keuangan perangkat daerah	Sangat Baik; BB; WTP Indeks; Predikat	5,000,000	
6 0 1 2	<b>PROGRAM PENYELENGGARAAN PENGAWASAN</b>												<b>3,132,333,200</b>	<b>2,845,103,300</b>		<b>2,250,868,400</b>		
6 0 1 2 01	<b>Penyelenggaraan Pengawasan Internal</b>												<b>2,264,585,100</b>	<b>1,903,555,200</b>		<b>1,535,868,400</b>		

**Perubahan Program dan Kegiatan Perangkat Daerah  
Kabupaten Polewali Mandar  
Tahun 2022**

Unit Organisasi : 6.01.0.00.0.00.01.0000 Inspektorat  
Sub Unit Organisasi : 6.01.0.00.0.00.01.0000 Inspektorat

Kode	Urusan/ Bidang Urusan/ Program/ Kegiatan/ Sub Kegiatan	Indikator Kinerja			Rencana Tahun 2022								Catatan Penting	Prakiraan Maju Rencana Tahun 2023						
		Capaian Program	Keluaran Sub Kegiatan	Hasil Kegiatan	Lokasi Output Kegiatan	Target Capaian Kinerja						Pagu Indikatif (Rp.)		Sumber Dana	Target Capaian Kinerja		Kebutuhan Dana/ Pagu Indikatif (Rp.)			
						Program		Keluaran Sub Kegiatan		Hasil Kegiatan		Sebelum			Sesudah	Sebelum		Sesudah	Tolok Ukur	Target
						Sebelum	Sesudah	Sebelum	Sesudah	Sebelum	Sesudah									
6012011	Pengawasan Kinerja Pemerintah Daerah	Persentase perangkat daerah yang menerapkan SPIP	Jumlah Laporan Hasil Pemeriksaan	Persentase Perangkat Daerah Yang Mererapkan SPIP	Kab. Polewali Mandar, Semua Kecamatan, Semua Kelurahan	36,64 %		56 Laporan	56 Laporan	100 persen	100 persen	656,302,300	384,802,300	Dana Transfer Umum-Dana Alokasi Umum	Persentase perangkat daerah yang menerapkan SPIP	36,64 %	300,000,000			
6012112	Pengawasan Keuangan Pemerintah Daerah	Persentase perangkat daerah yang menerapkan SPIP	Jumlah Laporan Hasil Pemeriksaan	Persentase Perangkat Daerah Yang Mererapkan SPIP	Kab. Polewali Mandar, Semua Kecamatan, Semua Kelurahan	36,64 %	36,64 %	8 LHP	8 LHP	100 persen	100 persen	154,967,900	136,717,900	Dana Transfer Umum-Dana Alokasi Umum	Persentase perangkat daerah yang menerapkan SPIP	36,64 %	150,000,000			
6012113	Reviu Laporan Kinerja	Persentase perangkat daerah yang menerapkan SPIP	Jumlah Laporan Hasil Pemeriksaan	Persentase Perangkat Daerah Yang Mererapkan SPIP	Semua Kab/Kota, Semua Kecamatan, Semua Kelurahan	36,64 %	36,64 %	24 Laporan	24 Laporan	100 persen	100 persen	313,840,000	298,225,000	Dana Transfer Umum-Dana Alokasi Umum	Persentase perangkat daerah yang menerapkan SPIP	36,64 %	350,000,000			
6012114	Reviu Laporan Keuangan	Persentase perangkat daerah yang menerapkan SPIP	Jumlah Laporan Hasil Reviu Keuangan	Persentase Perangkat Daerah Yang Mererapkan SPIP	Kab. Polewali Mandar, Semua Kecamatan, Semua Kelurahan	36,64 %	36,64 %	8 LHP	8 LHP	100 persen	100 persen	169,993,200	96,690,200	Dana Transfer Umum-Dana Alokasi Umum	Persentase perangkat daerah yang menerapkan SPIP	36,64 %	185,868,400			
6012115	Pengawasan Desa	Persentase perangkat daerah yang menerapkan SPIP	Jumlah Laporan Hasil Pengawasan Desa	Persentase Perangkat Daerah Yang Mererapkan SPIP	Kab. Polewali Mandar, Semua Kecamatan, Semua Kelurahan	36,64 %	36,64 %	24 LHP	24 LHP	100 persen	100 persen	687,874,400	659,774,400	Dana Transfer Umum-Dana Alokasi Umum	Persentase perangkat daerah yang menerapkan SPIP	36,64 %	200,000,000			
6012116	Kerjasama Pengawasan Internal	Persentase perangkat daerah yang menerapkan SPIP	Jumlah Laporan Hasil Pengawasan	Persentase Perangkat Daerah Yang Mererapkan SPIP	Kab. Polewali Mandar, Semua Kecamatan, Semua Kelurahan	36,64 %	36,64 %	1 LHP	1 LHP	100 persen	100 persen	31,750,000	11,200,000	Dana Transfer Umum-Dana Alokasi Umum	Persentase perangkat daerah yang menerapkan SPIP	36,64 %	50,000,000			
6012117	Monitoring dan Evaluasi Tindak Lanjut Hasil Pemeriksaan BPK RI dan Tindak Lanjut Hasil Pemeriksaan APIP	Persentase perangkat daerah yang menerapkan SPIP	Jumlah penyelesaian Tindak Lanjut Temuan BPK, BPKP, dan Inspektorat	Persentase Perangkat Daerah Yang Mererapkan SPIP	Kab. Polewali Mandar, Semua Kecamatan, Semua Kelurahan	36,64 %	36,64 %	25 LHP	25 LHP	100 persen	100 persen	249,857,300	316,145,400	Dana Transfer Umum-Dana Alokasi Umum	Persentase perangkat daerah yang menerapkan SPIP	36,64 %	300,000,000			
<b>601202</b>	<b>Penyelenggaraan Pengawasan dengan Tujuan Tertentu</b>											<b>867,748,100</b>	<b>941,548,100</b>			<b>715,000,000</b>				



**Perubahan Program dan Kegiatan Perangkat Daerah  
Kabupaten Polewali Mandar  
Tahun 2022**

Unit Organisasi : 6.01.0.00.0.00.01.0000 Inspektorat  
Sub Unit Organisasi : 6.01.0.00.0.00.01.0000 Inspektorat

Kode	Urusan/ Bidang Urusan/ Program/ Kegiatan/ Sub Kegiatan	Indikator Kinerja			Rencana Tahun 2022										Catatan Penting	Prakiraan Maju Rencana Tahun 2023				
		Capaian Program	Keluaran Sub Kegiatan	Hasil Kegiatan	Lokasi Output Kegiatan	Target Capaian Kinerja						Pagu Indikatif (Rp.)		Sumber Dana		Target Capaian Kinerja		Kebutuhan Dana/ Pagu Indikatif (Rp.)		
						Program		Keluaran Sub Kegiatan		Hasil Kegiatan		Sebelum	Sesudah			Sebelum	Sesudah		Tolok Ukur	Target
						Sebelum	Sesudah	Sebelum	Sesudah	Sebelum	Sesudah									
61321	Penanganan Penyelesaian Kerugian Negara/Daerah	Persentase perangkat daerah yang menerapkan SPIP	Jumlah Penyelesaian kerugian negara yang di tindak lanjuti	Persentase Perangkat Daerah Yang Mererapkan SPIP	Kab. Polewali Mandar, Semua Kecamatan, Semua Kelurahan	36,64 %	36,64 %	1 LHP	1 LHP	100 persen	100 persen	31,229,600	30,929,600	Dana Transfer Umum-Dana Alokasi Umum	Persentase perangkat daerah yang menerapkan SPIP	36,64 %	15,000,000			
61322	Pengawasan Dengan Tujuan Tertentu	Persentase perangkat daerah yang menerapkan SPIP	Jumlah Laporan Hasil Pemeriksaan	Persentase Perangkat Daerah Yang Mererapkan SPIP	Kab. Polewali Mandar, Semua Kecamatan, Semua Kelurahan	36,64 %	36,64 %	71 LHP	71 LHP	100 persen	100 persen	836,518,500	910,618,500	Dana Transfer Umum-Dana Alokasi Umum	Persentase perangkat daerah yang menerapkan SPIP	36,64 %	700,000,000			
613	<b>PROGRAM PERUMUSAN KEBIJAKAN, PENDAMPINGAN DAN ASISTENSI</b>											<b>200,808,200</b>	<b>348,365,800</b>			<b>425,000,000</b>				
61301	<b>Perumusan Kebijakan Teknis di Bidang Pengawasan dan Fasilitasi Pengawasan</b>											<b>0</b>	<b>0</b>			<b>10,000,000</b>				
61311	Perumusan Kebijakan Teknis di Bidang Pengawasan	Persentase perangkat daerah yang menerapkan SPIP	Jumlah Pedoman Pengawasan dan SOP	Jumlah Kebijakan Teknis di Bidang Pengawasan dan Fasilitas Pengawasan	Kab. Polewali Mandar, Semua Kecamatan, Semua Kelurahan	36,64 %	36,64 %	5 Dokumen	5 Dokumen	100 persen	100 persen	0	0	Dana Transfer Umum-Dana Alokasi Umum	Persentase perangkat daerah yang menerapkan SPIP	36,64 %	5,000,000			
61312	Perumusan Kebijakan Teknis di Bidang Fasilitasi Pengawasan	Persentase perangkat daerah yang menerapkan SPIP	Jumlah Pedoman Pengawasan dan SOP	Jumlah Kebijakan Teknis di Bidang Pengawasan dan Fasilitas Pengawasan	Kab. Polewali Mandar, Semua Kecamatan, Semua Kelurahan	36,64 %	36,64 %	5 Dokumen	5 Dokumen	100 persen	100 persen	0	0	Dana Transfer Umum-Dana Alokasi Umum	Persentase perangkat daerah yang menerapkan SPIP	36,64 %	5,000,000			
61302	<b>Pendampingan dan Asistensi</b>											<b>200,808,200</b>	<b>348,365,800</b>			<b>415,000,000</b>				
61321	Pendampingan dan Asistensi Urusan Pemerintahan Daerah	Persentase perangkat daerah yang menerapkan SPIP	Jumlah Pedoman Pengawasan dan SOP	Jumlah Aparat Pengawasan Internal Pemerintah yang Kompeten	Kab. Polewali Mandar, Semua Kecamatan, Semua Kelurahan	36,64 %	36,64 %	5 Dokumen	5 Dokumen	100 persen	100 persen	4,008,200	4,008,200	Dana Transfer Umum-Dana Alokasi Umum	Persentase perangkat daerah yang menerapkan SPIP	36,64 %	5,000,000			
61322	Pendampingan, Asistensi, Verifikasi, dan Penilaian Reformasi Birokrasi	Persentase perangkat daerah yang menerapkan SPIP	Jumlah Dokumen Asistensi Verifikasi yang tersedia	Jumlah Aparat Pengawasan Internal Pemerintah yang Kompeten	Kab. Polewali Mandar, Semua Kecamatan, Semua Kelurahan	36,64 %	36,64 %	1 Dokumen	1 Dokumen	100 persen	100 persen	22,636,400	0	Dana Transfer Umum-Dana Alokasi Umum	Persentase perangkat daerah yang menerapkan SPIP	36,64 %	25,000,000			
61323	Koordinasi, Monitoring dan Evaluasi serta Verifikasi Pencegahan dan Pemberantasan Korupsi	Persentase perangkat daerah yang menerapkan SPIP	Jumlah Koordinasi dan Monitorin dan Evaluasi yang tersedia	Jumlah Aparat Pengawasan Internal Pemerintah yang Kompeten	Kab. Polewali Mandar, Semua Kecamatan, Semua Kelurahan	36,64 %	36,64 %	4 Dokumen	4 Dokumen	100 persen	100 persen	77,755,300	48,453,900	Dana Transfer Umum-Dana Alokasi Umum	Persentase perangkat daerah yang menerapkan SPIP	36,64 %	85,000,000			
61324	Pendampingan, Asistensi dan Verifikasi Penegakan Integritas	Persentase perangkat daerah yang menerapkan SPIP	Jumlah Dokumen Asistensi Verifikasi Penegakkan Integritas yang tersedia	Jumlah Aparat Pengawasan Internal Pemerintah yang Kompeten	Kab. Polewali Mandar, Semua Kecamatan, Semua Kelurahan	36,64 %	36,64 %	5 Dokumen	5 Dokumen	100 persen	100 persen	96,408,300	295,903,700	Dana Transfer Umum-Dana Alokasi Umum	Persentase perangkat daerah yang menerapkan SPIP	36,64 %	300,000,000			
<b>TOTAL</b>												<b>10,868,807,311</b>	<b>10,325,072,181</b>			<b>8,922,149,896</b>				





**Perubahan Program dan Kegiatan Perangkat Daerah  
Kabupaten Polewali Mandar  
Tahun 2022**

Unit Organisasi : 7.01.0.00.0.00.29.0000 Kecamatan Polewali  
Sub Unit Organisasi : 7.01.0.00.0.00.29.0000 Kecamatan Polewali

Kode	Urusan/ Bidang Urusan/ Program/ Kegiatan/ Sub Kegiatan	Indikator Kinerja			Rencana Tahun 2022								Catatan Penting	Prakiraan Maju Rencana Tahun 2023				
		Capaian Program	Keluaran Sub Kegiatan	Hasil Kegiatan	Lokasi Output Kegiatan	Target Capaian Kinerja				Pagu Indikatif (Rp.)		Sumber Dana		Target Capaian Kinerja		Kebutuhan Dana/ Pagu Indikatif (Rp.)		
						Program		Keluaran Sub Kegiatan		Hasil Kegiatan				Sebelum	Sesudah		Tolok Ukur	Target
						Sebelum	Sesudah	Sebelum	Sesudah	Sebelum	Sesudah							
7 0 1 1 1 6	Koordinasi dan Penyusunan Laporan Capaian Kinerja dan Ikhtisar Realisasi Kinerja SKPD	Indeks kepuasan masyarakat (IKM); Predikat Sistem Akuntabilitas Kinerja Instansi Pemerintah (SAKIP) perangkat daerah; Opini Pengelolaan Keuangan perangkat daerah	jumlah LPPD dan Laporan Pertanggungjawaban Bupati pada perangkat Daerah yang tersusun sesuai standar dan tepat waktu	Presentase Pelaporan Perencanaan Perangkat Daerah Yang Disusun Sesuai Standar Tepat Waktu	Kab. Polewali Mandar, Polewali, Semua Kelurahan	Sangat Baik; BB; WTP Indeks; Predikat	Sangat Baik; BB; WTP Indeks; Predikat	2 Dokumen	2 Dokumen	100 Persen	100 Persen	2,677,800	2,677,800	Dana Transfer Umum-Dana Alokasi Umum	Indeks kepuasan masyarakat (IKM); Predikat Sistem Akuntabilitas Kinerja Instansi Pemerintah (SAKIP) perangkat daerah; Opini Pengelolaan Keuangan perangkat daerah	Sangat Baik; BB; WTP Indeks; Predikat	2,574,600	
7 0 1 1 1 7	Evaluasi Kinerja Perangkat Daerah	Indeks kepuasan masyarakat (IKM); Predikat Sistem Akuntabilitas Kinerja Instansi Pemerintah (SAKIP) perangkat daerah; Opini Pengelolaan Keuangan perangkat daerah	Jumlah rekomendasi hasil monitoring evaluasi dan pelaporan kinerja yang tersusun sesuai standar dan tepat waktu	Presentase Pelaporan Perencanaan Perangkat Daerah Yang Disusun Sesuai Standar Tepat Waktu	Kab. Polewali Mandar, Polewali, Semua Kelurahan	Sangat Baik; BB; WTP Indeks; Predikat	Sangat Baik; BB; WTP Indeks; Predikat	4 Dokumen	4 Dokumen	100 Persen	100 Persen	3,483,700	3,483,700	Dana Transfer Umum-Dana Alokasi Umum	Indeks kepuasan masyarakat (IKM); Predikat Sistem Akuntabilitas Kinerja Instansi Pemerintah (SAKIP) perangkat daerah; Opini Pengelolaan Keuangan perangkat daerah	Sangat Baik; BB; WTP Indeks; Predikat	3,970,000	
7 0 1 1 2 02	<b>Administrasi Keuangan Perangkat Daerah</b>											<b>9,025,881,401</b>	<b>8,793,102,912</b>				<b>8,732,628,579</b>	
7 0 1 1 2 1	Penyediaan Gaji dan Tunjangan ASN	Indeks kepuasan masyarakat (IKM); Predikat Sistem Akuntabilitas Kinerja Instansi Pemerintah (SAKIP) perangkat daerah; Opini Pengelolaan Keuangan perangkat daerah	Jumlah ASN yang dibayarkan gaji dan tunjangan	Presentase SPJ Fungsional	Kab. Polewali Mandar, Polewali, Semua Kelurahan	Sangat Baik; BB; WTP Indeks; Predikat	Sangat Baik; BB; WTP Indeks; Predikat	118 Orang	118 Orang	100 Persen	100 Persen	9,020,056,401	8,787,277,912	Dana Transfer Umum-Dana Alokasi Umum	Indeks kepuasan masyarakat (IKM); Predikat Sistem Akuntabilitas Kinerja Instansi Pemerintah (SAKIP) perangkat daerah; Opini Pengelolaan Keuangan perangkat daerah	Sangat Baik; BB; WTP Indeks; Predikat	8,727,390,979	

**Perubahan Program dan Kegiatan Perangkat Daerah  
Kabupaten Polewali Mandar  
Tahun 2022**

Unit Organisasi : 7.01.0.00.0.00.29.0000 Kecamatan Polewali  
Sub Unit Organisasi : 7.01.0.00.0.00.29.0000 Kecamatan Polewali

Kode	Urusan/ Bidang Urusan/ Program/ Kegiatan/ Sub Kegiatan	Indikator Kinerja			Rencana Tahun 2022								Catatan Penting	Prakiraan Maju Rencana Tahun 2023				
		Capaian Program	Keluaran Sub Kegiatan	Hasil Kegiatan	Lokasi Output Kegiatan	Target Capaian Kinerja				Pagu Indikatif (Rp.)		Sumber Dana		Target Capaian Kinerja		Kebutuhan Dana/ Pagu Indikatif (Rp.)		
						Program		Keluaran Sub Kegiatan		Hasil Kegiatan				Sebelum	Sesudah		Tolok Ukur	Target
						Sebelum	Sesudah	Sebelum	Sesudah	Sebelum	Sesudah							
700204	Koordinasi dan Pelaksanaan Akuntansi SKPD	Indeks kepuasan masyarakat (IKM); Predikat Sistem Akuntabilitas Kinerja Instansi Pemerintah (SAKIP) perangkat daerah; Opini Pengelolaan Keuangan perangkat daerah	Jumlah laporan akuntabilitas kinerja perangkat Daerah sesuai standar dan tepat waktu	Presentase SPJ Fungsional	Kab. Polewali Mandar, Polewali, Semua Kelurahan	Sangat Baik; BB; WTP Indeks; Predikat	Sangat Baik; BB; WTP Indeks; Predikat	1 Laporan	1 Laporan	100 Persen	100 Persen	3,263,000	3,263,000	Dana Transfer Umum-Dana Alokasi Umum	Indeks kepuasan masyarakat (IKM); Predikat Sistem Akuntabilitas Kinerja Instansi Pemerintah (SAKIP) perangkat daerah; Opini Pengelolaan Keuangan perangkat daerah	Sangat Baik; BB; WTP Indeks; Predikat	2,350,000	
700205	Koordinasi dan Penyusunan Laporan Keuangan Akhir Tahun SKPD	Indeks kepuasan masyarakat (IKM); Predikat Sistem Akuntabilitas Kinerja Instansi Pemerintah (SAKIP) perangkat daerah; Opini Pengelolaan Keuangan perangkat daerah	Jumlah dokumen Laporan keuangan akhir tahun Perangkat Daerah	Presentase SPJ Fungsional	Kab. Polewali Mandar, Polewali, Semua Kelurahan	Sangat Baik; BB; WTP Indeks; Predikat	Sangat Baik; BB; WTP Indeks; Predikat	1 Dokumen	1 Dokumen	100 Persen	100 Persen	2,562,000	2,562,000	Dana Transfer Umum-Dana Alokasi Umum	Indeks kepuasan masyarakat (IKM); Predikat Sistem Akuntabilitas Kinerja Instansi Pemerintah (SAKIP) perangkat daerah; Opini Pengelolaan Keuangan perangkat daerah	Sangat Baik; BB; WTP Indeks; Predikat	2,887,600	
700205	<b>Administrasi Kepegawaian Perangkat Daerah</b>											<b>26,375,000</b>	<b>22,125,000</b>		<b>82,500,000</b>			
700205	Pengadaan Pakaian Dinas Beserta Atribut Kelengkapannya	Indeks kepuasan masyarakat (IKM); Predikat Sistem Akuntabilitas Kinerja Instansi Pemerintah (SAKIP) perangkat daerah; Opini Pengelolaan Keuangan perangkat daerah	Jumlah Pakaian Dinas Yang Tersedia	Jumlah Presentase Administrasi Kepegawaian yang lengkap	Kab. Polewali Mandar, Polewali, Semua Kelurahan	Sangat Baik; BB; WTP Indeks; Predikat	Sangat Baik; BB; WTP Indeks; Predikat	36 Orang	36 Orang	100 Persen	100 Persen	0	0	Dana Transfer Umum-Dana Alokasi Umum	Indeks kepuasan masyarakat (IKM); Predikat Sistem Akuntabilitas Kinerja Instansi Pemerintah (SAKIP) perangkat daerah; Opini Pengelolaan Keuangan perangkat daerah	Sangat Baik; BB; WTP Indeks; Predikat	40,000,000	

**Perubahan Program dan Kegiatan Perangkat Daerah  
Kabupaten Polewali Mandar  
Tahun 2022**

Unit Organisasi : 7.01.0.00.0.00.29.0000 Kecamatan Polewali  
Sub Unit Organisasi : 7.01.0.00.0.00.29.0000 Kecamatan Polewali

Kode	Urusan/ Bidang Urusan/ Program/ Kegiatan/ Sub Kegiatan	Indikator Kinerja			Rencana Tahun 2022								Catatan Penting	Prakiraan Maju Rencana Tahun 2023				
		Capaian Program	Keluaran Sub Kegiatan	Hasil Kegiatan	Lokasi Output Kegiatan	Target Capaian Kinerja				Pagu Indikatif (Rp.)		Sumber Dana		Target Capaian Kinerja		Kebutuhan Dana/ Pagu Indikatif (Rp.)		
						Program		Keluaran Sub Kegiatan		Hasil Kegiatan				Sebelum	Sesudah		Tolok Ukur	Target
						Sebelum	Sesudah	Sebelum	Sesudah	Sebelum	Sesudah							
7 0 1 0 2.0 1 5 9	Pendidikan dan Pelatihan Pegawai Berdasarkan Tugas dan Fungsi	Indeks kepuasan masyarakat (IKM); Predikat Sistem Akuntabilitas Kinerja Instansi Pemerintah (SAKIP) perangkat daerah; Opini Pengelolaan Keuangan perangkat daerah	Jumlah Pegawai yang akan melaksanakan Pelatihan	Jumlah Presentase Administrasi Kepegawaian yang lengkap	Kab. Polewali Mandar, Polewali, Semua Kelurahan	Sangat Baik; BB; WTP Indeks; Predikat	Sangat Baik; BB; WTP Indeks; Predikat	1 Orang	1 Orang	100 Persen	100 Persen	26,375,000	22,125,000	Dana Transfer Umum-Dana Alokasi Umum	Indeks kepuasan masyarakat (IKM); Predikat Sistem Akuntabilitas Kinerja Instansi Pemerintah (SAKIP) perangkat daerah; Opini Pengelolaan Keuangan perangkat daerah	Sangat Baik; BB; WTP Indeks; Predikat	42,500,000	
7 0 1 0 2.0 1 6	<b>Administrasi Umum Perangkat Daerah</b>											<b>237,553,200</b>	<b>237,553,200</b>				<b>400,565,000</b>	
7 0 1 0 2.0 1 6 1	Penyediaan Komponen Instalasi Listrik/Penerangan Bangunan Kantor	Indeks kepuasan masyarakat (IKM); Predikat Sistem Akuntabilitas Kinerja Instansi Pemerintah (SAKIP) perangkat daerah; Opini Pengelolaan Keuangan perangkat daerah	Jumlah Komponen instalasi listrik/penerangan yang tersedia	Presentase Administrasi Umum Pada Kantor Perangkat Daerah	Kab. Polewali Mandar, Polewali, Semua Kelurahan	Sangat Baik; BB; WTP Indeks; Predikat	Sangat Baik; BB; WTP Indeks; Predikat	15 Jenis	15 Jenis	100 Persen	100 Persen	2,849,200	2,849,200	Dana Transfer Umum-Dana Alokasi Umum	Indeks kepuasan masyarakat (IKM); Predikat Sistem Akuntabilitas Kinerja Instansi Pemerintah (SAKIP) perangkat daerah; Opini Pengelolaan Keuangan perangkat daerah	Sangat Baik; BB; WTP Indeks; Predikat	5,050,000	
7 0 1 0 2.0 1 6 2	Penyediaan Peralatan dan Perlengkapan Kantor	Indeks kepuasan masyarakat (IKM); Predikat Sistem Akuntabilitas Kinerja Instansi Pemerintah (SAKIP) perangkat daerah; Opini Pengelolaan Keuangan perangkat daerah	Jumlah Unit AC ( Air Conditioner ) Jumlah Unit Kipas Angin Jumlah Unit Komputer PC dan Kelengkapannya	Presentase Administrasi Umum Pada Kantor Perangkat Daerah	Kab. Polewali Mandar, Polewali, Semua Kelurahan	Sangat Baik; BB; WTP Indeks; Predikat	Sangat Baik; BB; WTP Indeks; Predikat	2 Unit 1 Unit 1 Unit	2 Unit 1 Unit 1 Unit	100 Persen	100 Persen	16,968,300	16,968,300	Dana Transfer Umum-Dana Alokasi Umum	Indeks kepuasan masyarakat (IKM); Predikat Sistem Akuntabilitas Kinerja Instansi Pemerintah (SAKIP) perangkat daerah; Opini Pengelolaan Keuangan perangkat daerah	Sangat Baik; BB; WTP Indeks; Predikat	58,855,000	

**Perubahan Program dan Kegiatan Perangkat Daerah  
Kabupaten Polewali Mandar  
Tahun 2022**

Unit Organisasi : 7.01.0.00.0.00.29.0000 Kecamatan Polewali  
Sub Unit Organisasi : 7.01.0.00.0.00.29.0000 Kecamatan Polewali

Kode	Urusan/ Bidang Urusan/ Program/ Kegiatan/ Sub Kegiatan	Indikator Kinerja			Rencana Tahun 2022										Catatan Penting	Prakiraan Maju Rencana Tahun 2023				
		Capaian Program	Keluaran Sub Kegiatan	Hasil Kegiatan	Lokasi Output Kegiatan	Target Capaian Kinerja						Pagu Indikatif (Rp.)		Sumber Dana		Target Capaian Kinerja		Kebutuhan Dana/ Pagu Indikatif (Rp.)		
						Program		Keluaran Sub Kegiatan		Hasil Kegiatan		Sebelum	Sesudah			Sebelum	Sesudah		Tolok Ukur	Target
						Sebelum	Sesudah	Sebelum	Sesudah	Sebelum	Sesudah									
7 0 1 0 2.0 1 6 3	Penyediaan Peralatan Rumah Tangga	Indeks kepuasan masyarakat (IKM); Predikat Sistem Akuntabilitas Kinerja Instansi Pemerintah (SAKIP) perangkat daerah; Opini Pengelolaan Keuangan perangkat daerah	Jumlah Peralatan Rumah Tangga Perangkat Daerah Yang Tersedia	Presentase Administrasi Umum Pada Kantor Perangkat Daerah	Kab. Polewali Mandar, Polewali, Semua Kelurahan	Sangat Baik; BB; WTP Indeks; Predikat	Sangat Baik; BB; WTP Indeks; Predikat	1 Jenis	1 Jenis	100 Persen	100 Persen	15,000,000	15,000,000	Dana Transfer Umum-Dana Alokasi Umum	Indeks kepuasan masyarakat (IKM); Predikat Sistem Akuntabilitas Kinerja Instansi Pemerintah (SAKIP) perangkat daerah; Opini Pengelolaan Keuangan perangkat daerah	Sangat Baik; BB; WTP Indeks; Predikat	30,000,000			
7 0 1 0 2.0 1 6 4	Penyediaan Bahan Logistik Kantor	Indeks kepuasan masyarakat (IKM); Predikat Sistem Akuntabilitas Kinerja Instansi Pemerintah (SAKIP) perangkat daerah; Opini Pengelolaan Keuangan perangkat daerah	Jumlah Paket Logistik Kantor Yang Tersedia	Presentase Administrasi Umum Pada Kantor Perangkat Daerah	Kab. Polewali Mandar, Polewali, Semua Kelurahan	Sangat Baik; BB; WTP Indeks; Predikat	Sangat Baik; BB; WTP Indeks; Predikat	3 Jenis	3 Jenis	100 Persen	100 Persen	32,980,000	32,980,000	Dana Transfer Umum-Dana Alokasi Umum	Indeks kepuasan masyarakat (IKM); Predikat Sistem Akuntabilitas Kinerja Instansi Pemerintah (SAKIP) perangkat daerah; Opini Pengelolaan Keuangan perangkat daerah	Sangat Baik; BB; WTP Indeks; Predikat	50,000,000			
7 0 1 0 2.0 1 6 5	Penyediaan Barang Cetakan dan Penggandaan	Indeks kepuasan masyarakat (IKM); Predikat Sistem Akuntabilitas Kinerja Instansi Pemerintah (SAKIP) perangkat daerah; Opini Pengelolaan Keuangan perangkat daerah	Jumlah Barang Cetakan dan Penggandaan kantor yang dibutuhkan dalam satu tahun	Presentase Administrasi Umum Pada Kantor Perangkat Daerah	Kab. Polewali Mandar, Polewali, Semua Kelurahan	Sangat Baik; BB; WTP Indeks; Predikat	Sangat Baik; BB; WTP Indeks; Predikat	2 Jenis	2 Jenis	100 Persen	100 Persen	5,193,000	5,193,000	Dana Transfer Umum-Dana Alokasi Umum	Indeks kepuasan masyarakat (IKM); Predikat Sistem Akuntabilitas Kinerja Instansi Pemerintah (SAKIP) perangkat daerah; Opini Pengelolaan Keuangan perangkat daerah	Sangat Baik; BB; WTP Indeks; Predikat	6,670,000			

**Perubahan Program dan Kegiatan Perangkat Daerah  
Kabupaten Polewali Mandar  
Tahun 2022**

Unit Organisasi : 7.01.0.00.0.00.29.0000 Kecamatan Polewali  
Sub Unit Organisasi : 7.01.0.00.0.00.29.0000 Kecamatan Polewali

Kode	Urusan/ Bidang Urusan/ Program/ Kegiatan/ Sub Kegiatan	Indikator Kinerja			Rencana Tahun 2022								Catatan Penting	Prakiraan Maju Rencana Tahun 2023				
		Capaian Program	Keluaran Sub Kegiatan	Hasil Kegiatan	Lokasi Output Kegiatan	Target Capaian Kinerja				Pagu Indikatif (Rp.)		Sumber Dana		Target Capaian Kinerja		Kebutuhan Dana/ Pagu Indikatif (Rp.)		
						Program		Keluaran Sub Kegiatan		Hasil Kegiatan				Sebelum	Sesudah		Tolok Ukur	Target
						Sebelum	Sesudah	Sebelum	Sesudah	Sebelum	Sesudah							
7 0 1 0 1 2.0 0 6 6	Penyediaan Bahan Bacaan dan Peraturan Perundang- undangan	Indeks kepuasan masyarakat (IKM); Predikat Sistem Akuntabilitas Kinerja Instansi Pemerintah (SAKIP) perangkat daerah; Opini Pengelolaan Keuangan perangkat daerah	Jumlah Bahan Bacaan dan peraturan perundang- undangan Yang Tersedia	Presentase Administrasi Umum Pada Kantor Perangkat Daerah	Kab. Polewali Mandar, Polewali, Semua Kelurahan	Sangat Baik; BB; WTP Indeks; Predikat	Sangat Baik; BB; WTP Indeks; Predikat	3 Jenis	3 Jenis	100 Persen	100 Persen	2,520,000	2,520,000	Dana Transfer Umum-Dana Alokasi Umum	Indeks kepuasan masyarakat (IKM); Predikat Sistem Akuntabilitas Kinerja Instansi Pemerintah (SAKIP) perangkat daerah; Opini Pengelolaan Keuangan perangkat daerah	Sangat Baik; BB; WTP Indeks; Predikat	5,620,000	
7 0 1 0 1 2.0 0 6 7	Penyediaan Bahan/Material	Indeks kepuasan masyarakat (IKM); Predikat Sistem Akuntabilitas Kinerja Instansi Pemerintah (SAKIP) perangkat daerah; Opini Pengelolaan Keuangan perangkat daerah	Jumlah Barang dan Atau Insfratruktur Penunjang Kantor yang terbentuk karna ketersediaan Bahan/Material	Presentase Administrasi Umum Pada Kantor Perangkat Daerah	Kab. Polewali Mandar, Polewali, Semua Kelurahan	Sangat Baik; BB; WTP Indeks; Predikat	Sangat Baik; BB; WTP Indeks; Predikat	23 Jenis	23 Jenis	100 Persen	100 Persen	28,416,100	28,416,100	Dana Transfer Umum-Dana Alokasi Umum	Indeks kepuasan masyarakat (IKM); Predikat Sistem Akuntabilitas Kinerja Instansi Pemerintah (SAKIP) perangkat daerah; Opini Pengelolaan Keuangan perangkat daerah	Sangat Baik; BB; WTP Indeks; Predikat	42,980,000	
7 0 1 0 1 2.0 0 6 9	Penyelenggaraan Rapat Koordinasi dan Konsultasi SKPD	Indeks kepuasan masyarakat (IKM); Predikat Sistem Akuntabilitas Kinerja Instansi Pemerintah (SAKIP) perangkat daerah; Opini Pengelolaan Keuangan perangkat daerah	Jumlah laporan koordinasi dan konsultasi Perangkat Daerh	Presentase Administrasi Umum Pada Kantor Perangkat Daerah	Kab. Polewali Mandar, Polewali, Semua Kelurahan	Sangat Baik; BB; WTP Indeks; Predikat	Sangat Baik; BB; WTP Indeks; Predikat	53 Laporan	53 Laporan	100 Persen	100 Persen	133,626,600	133,626,600	Dana Transfer Umum-Dana Alokasi Umum	Indeks kepuasan masyarakat (IKM); Predikat Sistem Akuntabilitas Kinerja Instansi Pemerintah (SAKIP) perangkat daerah; Opini Pengelolaan Keuangan perangkat daerah	Sangat Baik; BB; WTP Indeks; Predikat	201,390,000	
7 0 1 0 1 2. 0 08	<b>Penyediaan Jasa Penunjang Urusan Pemerintahan Daerah</b>											<b>213,017,476</b>	<b>213,017,476</b>				<b>195,739,860</b>	



**Perubahan Program dan Kegiatan Perangkat Daerah  
Kabupaten Polewali Mandar  
Tahun 2022**

Unit Organisasi : 7.01.0.00.0.00.29.0000 Kecamatan Polewali  
Sub Unit Organisasi : 7.01.0.00.0.00.29.0000 Kecamatan Polewali

Kode	Urusan/ Bidang Urusan/ Program/ Kegiatan/ Sub Kegiatan	Indikator Kinerja			Rencana Tahun 2022										Catatan Penting	Prakiraan Maju Rencana Tahun 2023				
		Capaian Program	Keluaran Sub Kegiatan	Hasil Kegiatan	Lokasi Output Kegiatan	Target Capaian Kinerja						Pagu Indikatif (Rp.)		Sumber Dana		Target Capaian Kinerja		Kebutuhan Dana/ Pagu Indikatif (Rp.)		
						Program		Keluaran Sub Kegiatan		Hasil Kegiatan		Sebelum	Sesudah			Sebelum	Sesudah		Tolok Ukur	Target
						Sebelum	Sesudah	Sebelum	Sesudah	Sebelum	Sesudah									
7 0 1 0 2 0 1 8 1	Penyediaan Jasa Surat Menyurat	Indeks kepuasan masyarakat (IKM); Predikat Sistem Akuntabilitas Kinerja Instansi Pemerintah (SAKIP) perangkat daerah; Opini Pengelolaan Keuangan perangkat daerah	Jumlah Surat Masuk dan Keluar Terkelola	Presentase Tagihan Jasa Penunjang Urusan Perangkat Daerah	Kab. Polewali Mandar, Polewali, Semua Kelurahan	Sangat Baik; BB; WTP Indeks; Predikat	Sangat Baik; BB; WTP Indeks; Predikat	2500 Surat	2500 Surat	100 Persen	100 Persen	26,195,650	26,195,650	Dana Transfer Umum-Dana Alokasi Umum	Indeks kepuasan masyarakat (IKM); Predikat Sistem Akuntabilitas Kinerja Instansi Pemerintah (SAKIP) perangkat daerah; Opini Pengelolaan Keuangan perangkat daerah	Sangat Baik; BB; WTP Indeks; Predikat	29,700,000			
7 0 1 0 2 0 1 8 2	Penyediaan Jasa Komunikasi, Sumber Daya Air dan Listrik	Indeks kepuasan masyarakat (IKM); Predikat Sistem Akuntabilitas Kinerja Instansi Pemerintah (SAKIP) perangkat daerah; Opini Pengelolaan Keuangan perangkat daerah	Jumlah Tagihan Jasa Komunikasi, Sumber Daya Air dan Listrik yang dbayarkan	Presentase Tagihan Jasa Penunjang Urusan Perangkat Daerah	Kab. Polewali Mandar, Polewali, Semua Kelurahan	Sangat Baik; BB; WTP Indeks; Predikat	Sangat Baik; BB; WTP Indeks; Predikat	2 Jenis	2 Jenis	100 Persen	100 Persen	86,143,526	86,143,526	Dana Transfer Umum-Dana Alokasi Umum	Indeks kepuasan masyarakat (IKM); Predikat Sistem Akuntabilitas Kinerja Instansi Pemerintah (SAKIP) perangkat daerah; Opini Pengelolaan Keuangan perangkat daerah	Sangat Baik; BB; WTP Indeks; Predikat	59,260,000			
7 0 1 0 2 0 1 8 4	Penyediaan Jasa Pelayanan Umum Kantor	Indeks kepuasan masyarakat (IKM); Predikat Sistem Akuntabilitas Kinerja Instansi Pemerintah (SAKIP) perangkat daerah; Opini Pengelolaan Keuangan perangkat daerah	Jumlah tempat pelayanan umum kantor yang dibayarkan jasa layanan	Presentase Tagihan Jasa Penunjang Urusan Perangkat Daerah	Kab. Polewali Mandar, Polewali, Semua Kelurahan	Sangat Baik; BB; WTP Indeks; Predikat	Sangat Baik; BB; WTP Indeks; Predikat	1 Layanan	1 Layanan	100 Persen	100 Persen	100,678,300	100,678,300	Dana Transfer Umum-Dana Alokasi Umum	Indeks kepuasan masyarakat (IKM); Predikat Sistem Akuntabilitas Kinerja Instansi Pemerintah (SAKIP) perangkat daerah; Opini Pengelolaan Keuangan perangkat daerah	Sangat Baik; BB; WTP Indeks; Predikat	106,779,860			
7 0 1 0 2 0 1 8 09	<b>Pemeliharaan Barang Milik Daerah Penunjang Urusan Pemerintahan Daerah</b>											<b>319,774,000</b>	<b>319,774,000</b>		<b>216,000,000</b>					

**Perubahan Program dan Kegiatan Perangkat Daerah  
Kabupaten Polewali Mandar  
Tahun 2022**

Unit Organisasi : 7.01.0.00.0.00.29.0000 Kecamatan Polewali  
Sub Unit Organisasi : 7.01.0.00.0.00.29.0000 Kecamatan Polewali

Kode	Urusan/ Bidang Urusan/ Program/ Kegiatan/ Sub Kegiatan	Indikator Kinerja			Rencana Tahun 2022										Catatan Penting	Prakiraan Maju Rencana Tahun 2023				
		Capaian Program	Keluaran Sub Kegiatan	Hasil Kegiatan	Lokasi Output Kegiatan	Target Capaian Kinerja						Pagu Indikatif (Rp.)		Sumber Dana		Target Capaian Kinerja		Kebutuhan Dana/ Pagu Indikatif (Rp.)		
						Program		Keluaran Sub Kegiatan		Hasil Kegiatan		Sebelum	Sesudah			Sebelum	Sesudah		Tolok Ukur	Target
						Sebelum	Sesudah	Sebelum	Sesudah	Sebelum	Sesudah									
7 0 1 0 2 0 1 9 2	Penyediaan Jasa Pemeliharaan, Biaya Pemeliharaan, Pajak, dan Perizinan Kendaraan Dinas Operasional atau Lapangan	Indeks kepuasan masyarakat (IKM); Predikat Sistem Akuntabilitas Kinerja Instansi Pemerintah (SAKIP) perangkat daerah; Opini Pengelolaan Keuangan perangkat daerah	Jumlah unit kendaraan dinas yang terpelihara Jumlah unit kendaraan yang dilengkapi surat izin	Presentase Pemeliharaan Barang Milik Daerah Pada Perangkat Daerah	Kab. Polewali Mandar, Polewali, Semua Kelurahan	Sangat Baik; BB; WTP Indeks; Predikat	Sangat Baik; BB; WTP Indeks; Predikat	25 Unit 15 Unit	25 Unit 15 Unit	100 Persen 100 Persen	100 Persen 100 Persen	258,520,400	258,520,400	Dana Transfer Umum-Dana Alokasi Umum	Indeks kepuasan masyarakat (IKM); Predikat Sistem Akuntabilitas Kinerja Instansi Pemerintah (SAKIP) perangkat daerah; Opini Pengelolaan Keuangan perangkat daerah	Sangat Baik; BB; WTP Indeks; Predikat	150,000,000			
7 0 1 0 2 0 1 9 9	Pemeliharaan/Rehabilitasi Gedung Kantor dan Bangunan Lainnya	Indeks kepuasan masyarakat (IKM); Predikat Sistem Akuntabilitas Kinerja Instansi Pemerintah (SAKIP) perangkat daerah; Opini Pengelolaan Keuangan perangkat daerah	Jumlah bangunan dan halaman kantor yang terpelihara	Presentase Pemeliharaan Barang Milik Daerah Pada Perangkat Daerah	Kab. Polewali Mandar, Polewali, Semua Kelurahan	Sangat Baik; BB; WTP Indeks; Predikat	Sangat Baik; BB; WTP Indeks; Predikat	4 Jenis	4 Jenis	100 Persen	100 Persen	37,153,600	37,153,600	Dana Transfer Umum-Dana Alokasi Umum	Indeks kepuasan masyarakat (IKM); Predikat Sistem Akuntabilitas Kinerja Instansi Pemerintah (SAKIP) perangkat daerah; Opini Pengelolaan Keuangan perangkat daerah	Sangat Baik; BB; WTP Indeks; Predikat	40,000,000			
7 0 1 0 2 0 1 9 1	Pemeliharaan/Rehabilitasi Sarana dan Prasarana Pendukung Gedung Kantor atau Bangunan Lainnya	Indeks kepuasan masyarakat (IKM); Predikat Sistem Akuntabilitas Kinerja Instansi Pemerintah (SAKIP) perangkat daerah; Opini Pengelolaan Keuangan perangkat daerah	Jumlah Sarana dan Prasarana Gedung Kantor Yang Dipelihara	Presentase Pemeliharaan Barang Milik Daerah Pada Perangkat Daerah	Kab. Polewali Mandar, Polewali, Semua Kelurahan	Sangat Baik; BB; WTP Indeks; Predikat	Sangat Baik; BB; WTP Indeks; Predikat	3 Jenis	3 Jenis	100 Persen	100 Persen	24,100,000	24,100,000	Dana Transfer Umum-Dana Alokasi Umum	Indeks kepuasan masyarakat (IKM); Predikat Sistem Akuntabilitas Kinerja Instansi Pemerintah (SAKIP) perangkat daerah; Opini Pengelolaan Keuangan perangkat daerah	Sangat Baik; BB; WTP Indeks; Predikat	26,000,000			
7 0 1 0 2	<b>PROGRAM PENYELENGGARAAN PEMERINTAHAN DAN PELAYANAN PUBLIK</b>											<b>928,125,700</b>	<b>942,375,700</b>		<b>1,381,991,821</b>					
7 0 1 0 2 01	<b>Koordinasi Penyelenggaraan Kegiatan Pemerintahan di Tingkat Kecamatan</b>											<b>190,903,900</b>	<b>205,153,900</b>		<b>346,810,000</b>					

**Perubahan Program dan Kegiatan Perangkat Daerah  
Kabupaten Polewali Mandar  
Tahun 2022**

Unit Organisasi : 7.01.0.00.0.00.29.0000 Kecamatan Polewali  
Sub Unit Organisasi : 7.01.0.00.0.00.29.0000 Kecamatan Polewali

Kode	Urusan/ Bidang Urusan/ Program/ Kegiatan/ Sub Kegiatan	Indikator Kinerja			Rencana Tahun 2022										Catatan Penting	Prakiraan Maju Rencana Tahun 2023				
		Capaian Program	Keluaran Sub Kegiatan	Hasil Kegiatan	Lokasi Output Kegiatan	Target Capaian Kinerja						Pagu Indikatif (Rp.)		Sumber Dana		Target Capaian Kinerja		Kebutuhan Dana/ Pagu Indikatif (Rp.)		
						Program		Keluaran Sub Kegiatan		Hasil Kegiatan		Sebelum	Sesudah			Sebelum	Sesudah		Tolok Ukur	Target
						Sebelum	Sesudah	Sebelum	Sesudah	Sebelum	Sesudah									
7002.001	Koordinasi/Sinergi Perencanaan dan Pelaksanaan Kegiatan Pemerintahan dengan Perangkat Daerah dan Instansi Vertikal Terkait	Indeks kepuasan layanan pemerintahan kecamatan	Jumlah unsur delegasi yang mengikuti kegiatan	Jumlah Penyelenggaraan Kegiatan Pemerintahan di Tingkat Kecamatan	Kab. Polewali Mandar, Polewali, Semua Kelurahan	Sangat Baik Nilai			100 orang	100 orang	2 Kegiatan	2 Kegiatan	8,049,500	8,049,500	Dana Transfer Umum-Dana Alokasi Umum	Indeks kepuasan layanan pemerintahan kecamatan	Sangat Baik Nilai	39,000,000		
7002.002	Peningkatan Efektifitas Kegiatan Pemerintahan di Tingkat Kecamatan	Indeks kepuasan layanan pemerintahan kecamatan	Jumlah Jenis kegiatan yang diikuti dan diselenggarakan oleh Kecamatan	Jumlah Penyelenggaraan Kegiatan Pemerintahan di Tingkat Kecamatan	Kab. Polewali Mandar, Polewali, Semua Kelurahan	Sangat Baik Nilai	Sangat Baik Nilai	3 kegiatan	3 kegiatan	2 Kegiatan	2 Kegiatan	182,854,400	197,104,400	Dana Transfer Umum-Dana Alokasi Umum	Indeks kepuasan layanan pemerintahan kecamatan	Sangat Baik Nilai	307,810,000			
7002.002	<b>Penyelenggaraan Urusan Pemerintahan yang tidak Dilaksanakan oleh Unit Kerja Perangkat Daerah yang ada di Kecamatan</b>										<b>26,374,000</b>	<b>26,374,000</b>					<b>40,000,000</b>			
7002.003	Peningkatan Efektifitas Pelaksanaan Pelayanan kepada Masyarakat di Wilayah Kecamatan	Indeks kepuasan layanan pemerintahan kecamatan	jumlah konflik yang tertangani	Jumlah Penyelenggaraan Urusan Pemerintahan Yang Tidak Dilaksanakan oleh Unit Kerja Perangkat Daerah Yang Ada Di Kecamatan	Kab. Polewali Mandar, Polewali, Semua Kelurahan	Sangat Baik Nilai	Sangat Baik Nilai	3 Konflik	3 Konflik	1 Urusan	1 Urusan	26,374,000	26,374,000	Dana Transfer Umum-Dana Alokasi Umum	Indeks kepuasan layanan pemerintahan kecamatan	Sangat Baik Nilai	40,000,000			
7002.004	<b>Pelaksanaan Urusan Pemerintahan yang Dilimpahkan kepada Camat</b>										<b>710,847,800</b>	<b>710,847,800</b>					<b>995,181,821</b>			
7002.004	Pelaksanaan Urusan Pemerintahan yang terkait dengan Pelayanan Perizinan Non Usaha	Indeks kepuasan layanan pemerintahan kecamatan	Jumlah Perizinan Yang di terbitkan	Jumlah Urusan Pemerintahan Yang di Limpahkan Kepada Camat	Kab. Polewali Mandar, Polewali, Semua Kelurahan	Sangat Baik Nilai	Sangat Baik Nilai	100 Dokumen	100 Dokumen	2 Urusan	2 Urusan	210,287,000	210,287,000	Dana Transfer Umum-Dana Alokasi Umum	Indeks kepuasan layanan pemerintahan kecamatan	Sangat Baik Nilai	323,351,821			
7002.004	Pelaksanaan Urusan Pemerintahan yang terkait dengan Kewenangan Lain yang Dilimpahkan	Indeks kepuasan layanan pemerintahan kecamatan	Jumlah Jenis Layanan	Jumlah Urusan Pemerintahan Yang di Limpahkan Kepada Camat	Kab. Polewali Mandar, Polewali, Semua Kelurahan	Sangat Baik Nilai	Sangat Baik Nilai	3 Jenis	3 Jenis	2 Urusan	2 Urusan	500,560,800	500,560,800	Dana Transfer Umum-Dana Alokasi Umum	Indeks kepuasan layanan pemerintahan kecamatan	Sangat Baik Nilai	671,830,000			
7003	<b>PROGRAM PEMBERDAYAAN MASYARAKAT DESA DAN KELURAHAN</b>										<b>2,367,669,700</b>	<b>3,717,669,700</b>					<b>3,680,070,000</b>			
7003.002	<b>Kegiatan Pemberdayaan Kelurahan</b>										<b>2,367,669,700</b>	<b>3,717,669,700</b>					<b>3,680,070,000</b>			

**Perubahan Program dan Kegiatan Perangkat Daerah  
Kabupaten Polewali Mandar  
Tahun 2022**

Unit Organisasi : 7.01.0.00.0.00.29.0000 Kecamatan Polewali  
Sub Unit Organisasi : 7.01.0.00.0.00.29.0000 Kecamatan Polewali

Kode	Urusan/ Bidang Urusan/ Program/ Kegiatan/ Sub Kegiatan	Indikator Kinerja			Rencana Tahun 2022								Catatan Penting	Prakiraan Maju Rencana Tahun 2023				
		Capaian Program	Keluaran Sub Kegiatan	Hasil Kegiatan	Lokasi Output Kegiatan	Target Capaian Kinerja				Pagu Indikatif (Rp.)		Sumber Dana		Target Capaian Kinerja		Kebutuhan Dana/ Pagu Indikatif (Rp.)		
						Program		Keluaran Sub Kegiatan		Hasil Kegiatan				Sebelum	Sesudah		Tolok Ukur	Target
						Sebelum	Sesudah	Sebelum	Sesudah	Sebelum	Sesudah							
7 0 1 3 2 0 2	Pembangunan Sarana dan Prasarana Kelurahan	Jumlah pembangunan sarana prasarana dan pemberdayaan masyarakat dan kelurahan	Jumlah Kegiatan Pembangunan dan Pemberdayaan Kelurahan Yang difasilitasi	Jumlah Pembangunan Sarana dan Prasarana dan Pemberdayaan Masyarakat dan Kelurahan	Kab. Polewali Mandar, Polewali, Semua Kelurahan	30 Kali	30 Kali	9 kegiatan	9 Kelurahan	2 Kegiatan	2 Kegiatan	0	1,350,000,000	Bantuan Keuangan Khusus dari Pemerintah Daerah Provinsi	Jumlah pembangunan sarana prasarana dan pemberdayaan masyarakat dan kelurahan	30 Kali	1,440,000,000	
7 0 1 3 2 0 3	Pemberdayaan Masyarakat di Kelurahan	Jumlah pembangunan sarana prasarana dan pemberdayaan masyarakat dan kelurahan	Jumlah Dokumen Laporan Pengelolaan Dana Kelurahan Tepat waktu Jumlah Kegiatan Pemberdayaan Kelurahan Tepat Waktu	Jumlah Pembangunan Sarana dan Prasarana dan Pemberdayaan Masyarakat dan Kelurahan	Kab. Polewali Mandar, Polewali, Semua Kelurahan	30 Kali	30 Kali	9 kegiatan 9 kegiatan	9 kegiatan 9 kegiatan	2 Kegiatan	2 Kegiatan	2,367,669,700	2,367,669,700	Dana Transfer Umum-Dana Alokasi Umum	Jumlah pembangunan sarana prasarana dan pemberdayaan masyarakat dan kelurahan	30 Kali	2,240,070,000	
<b>TOTAL</b>												<b>13,132,302,777</b>	<b>14,259,524,288</b>			<b>14,704,049,860</b>		



**Perubahan Program dan Kegiatan Perangkat Daerah  
Kabupaten Polewali Mandar  
Tahun 2022**

Unit Organisasi : 7.01.0.00.0.00.38.0000 Kecamatan Anreapi  
Sub Unit Organisasi : 7.01.0.00.0.00.38.0000 Kecamatan Anreapi

Kode	Urusan/ Bidang Urusan/ Program/ Kegiatan/ Sub Kegiatan	Indikator Kinerja			Rencana Tahun 2022								Catatan Penting	Prakiraan Maju Rencana Tahun 2023				
		Capaian Program	Keluaran Sub Kegiatan	Hasil Kegiatan	Lokasi Output Kegiatan	Target Capaian Kinerja				Pagu Indikatif (Rp.)		Sumber Dana		Target Capaian Kinerja		Kebutuhan Dana/ Pagu Indikatif (Rp.)		
						Program		Keluaran Sub Kegiatan		Hasil Kegiatan				Sebelum	Sesudah		Tolok Ukur	Target
						Sebelum	Sesudah	Sebelum	Sesudah	Sebelum	Sesudah							
7002011	Evaluasi Kinerja Perangkat Daerah	Indeks kepuasan masyarakat (IKM); Predikat Sistem Akuntabilitas Kinerja Instansi Pemerintah (SAKIP) perangkat daerah; Opini Pengelolaan Keuangan perangkat daerah	Penyusunan Dokumen Evaluasi Perangkat Daerah	Persentase Dokumen Perencanaan Perangkat Daerah yang disusun sesuai standar dan tepat waktu	Kab. Polewali Mandar, Anreapi, Semua Kelurahan	Sangat Baik; BB; WTP Indeks; Predikat	Sangat Baik; BB; WTP Indeks; Predikat	4 Dokumen	4 Dokumen	100 Persen	100 Persen	1,500,000	1,500,000	Dana Transfer Umum-Dana Alokasi Umum	Indeks kepuasan masyarakat (IKM); Predikat Sistem Akuntabilitas Kinerja Instansi Pemerintah (SAKIP) perangkat daerah; Opini Pengelolaan Keuangan perangkat daerah	Sangat Baik; BB; WTP Indeks; Predikat	1,500,000	
7002011	<b>Administrasi Keuangan Perangkat Daerah</b>											<b>1,928,335,807</b>	<b>1,804,971,385</b>				<b>2,031,000,000</b>	
7002012	Penyediaan Gaji dan Tunjangan ASN	Indeks kepuasan masyarakat (IKM); Predikat Sistem Akuntabilitas Kinerja Instansi Pemerintah (SAKIP) perangkat daerah; Opini Pengelolaan Keuangan perangkat daerah	Jumlah ASN yang dibayarkan gaji dan tunjangan	Presentase SPJ Fungsional	Kab. Polewali Mandar, Anreapi, Semua Kelurahan	Sangat Baik; BB; WTP Indeks; Predikat	Sangat Baik; BB; WTP Indeks; Predikat	26 Orang	26 Orang	100 Persen	100 Persen	1,925,835,807	1,802,471,385	Dana Transfer Umum-Dana Alokasi Umum	Indeks kepuasan masyarakat (IKM); Predikat Sistem Akuntabilitas Kinerja Instansi Pemerintah (SAKIP) perangkat daerah; Opini Pengelolaan Keuangan perangkat daerah	Sangat Baik; BB; WTP Indeks; Predikat	2,030,000,000	
7002015	Koordinasi dan Penyusunan Laporan Keuangan Akhir Tahun SKPD	Indeks kepuasan masyarakat (IKM); Predikat Sistem Akuntabilitas Kinerja Instansi Pemerintah (SAKIP) perangkat daerah; Opini Pengelolaan Keuangan perangkat daerah	Jumlah dokumen Laporan keuangan akhir tahun sesuai standar dan tepat waktu	Presentase SPJ Fungsional	Kab. Polewali Mandar, Anreapi, Semua Kelurahan	Sangat Baik; BB; WTP Indeks; Predikat	Sangat Baik; BB; WTP Indeks; Predikat	2 Dokumen	2 Dokumen	100 Persen	100 Persen	2,500,000	2,500,000	Dana Transfer Umum-Dana Alokasi Umum	Indeks kepuasan masyarakat (IKM); Predikat Sistem Akuntabilitas Kinerja Instansi Pemerintah (SAKIP) perangkat daerah; Opini Pengelolaan Keuangan perangkat daerah	Sangat Baik; BB; WTP Indeks; Predikat	1,000,000	
7002015	<b>Administrasi Kepegawaian Perangkat Daerah</b>											<b>22,125,000</b>	<b>22,125,000</b>				<b>28,500,000</b>	

**Perubahan Program dan Kegiatan Perangkat Daerah  
Kabupaten Polewali Mandar  
Tahun 2022**

Unit Organisasi : 7.01.0.00.0.00.38.0000 Kecamatan Anreapi  
Sub Unit Organisasi : 7.01.0.00.0.00.38.0000 Kecamatan Anreapi

Kode	Urusan/ Bidang Urusan/ Program/ Kegiatan/ Sub Kegiatan	Indikator Kinerja			Rencana Tahun 2022								Catatan Penting	Prakiraan Maju Rencana Tahun 2023				
		Capaian Program	Keluaran Sub Kegiatan	Hasil Kegiatan	Lokasi Output Kegiatan	Target Capaian Kinerja				Pagu Indikatif (Rp.)		Sumber Dana		Target Capaian Kinerja		Kebutuhan Dana/ Pagu Indikatif (Rp.)		
						Program		Keluaran Sub Kegiatan		Hasil Kegiatan				Sebelum	Sesudah		Tolok Ukur	Target
						Sebelum	Sesudah	Sebelum	Sesudah	Sebelum	Sesudah							
7 0 1 1 2.0 0 5 2	Pengadaan Pakaian Dinas Beserta Atribut Kelengkapannya	Indeks kepuasan masyarakat (IKM); Predikat Sistem Akuntabilitas Kinerja Instansi Pemerintah (SAKIP) perangkat daerah; Opini Pengelolaan Keuangan perangkat daerah	Jumlah pakaian dinas yang tersedia	Presentase Administrasi Kepegawaian yang lengkap	Kab. Polewali Mandar, Anreapi, Semua Kelurahan	Sangat Baik; BB; WTP Indeks; Predikat		16 Set	16 Set	100 Persen	100 Persen	0	0	Dana Transfer Umum-Dana Alokasi Umum	Indeks kepuasan masyarakat (IKM); Predikat Sistem Akuntabilitas Kinerja Instansi Pemerintah (SAKIP) perangkat daerah; Opini Pengelolaan Keuangan perangkat daerah	Sangat Baik; BB; WTP Indeks; Predikat	5,500,000	
7 0 1 1 2.0 1 5 1	Bimbingan Teknis Implementasi Peraturan Perundang-Undangan	Indeks kepuasan masyarakat (IKM); Predikat Sistem Akuntabilitas Kinerja Instansi Pemerintah (SAKIP) perangkat daerah; Opini Pengelolaan Keuangan perangkat daerah	Jumlah Aparatur Pelaksana Peraturan Perundang-Undangan	Presentase Administrasi Kepegawaian yang lengkap	Kab. Polewali Mandar, Anreapi, Semua Kelurahan	Sangat Baik; BB; WTP Indeks; Predikat		1 Orang	1 Orang	100 Persen	100 Persen	22,125,000	22,125,000	Dana Transfer Umum-Dana Alokasi Umum	Indeks kepuasan masyarakat (IKM); Predikat Sistem Akuntabilitas Kinerja Instansi Pemerintah (SAKIP) perangkat daerah; Opini Pengelolaan Keuangan perangkat daerah	Sangat Baik; BB; WTP Indeks; Predikat	23,000,000	
7 0 1 1 2.0 0 6	<b>Administrasi Umum Perangkat Daerah</b>											<b>115,645,200</b>	<b>125,645,200</b>				<b>106,500,000</b>	
7 0 1 1 2.0 0 6 1	Penyediaan Komponen Instalasi Listrik/Penerangan Bangunan Kantor	Indeks kepuasan masyarakat (IKM); Predikat Sistem Akuntabilitas Kinerja Instansi Pemerintah (SAKIP) perangkat daerah; Opini Pengelolaan Keuangan perangkat daerah	Jumlah komponen instalasi listrik/penerangan yang tersedia	Presentase Administrasi Umum yang tersedia pada Kantor Perangkat Daerah	Kab. Polewali Mandar, Anreapi, Semua Kelurahan	Sangat Baik; BB; WTP Indeks; Predikat		6 Jenis	6 Jenis	100 Persen	100 Persen	2,305,300	2,305,300	Dana Transfer Umum-Dana Alokasi Umum	Indeks kepuasan masyarakat (IKM); Predikat Sistem Akuntabilitas Kinerja Instansi Pemerintah (SAKIP) perangkat daerah; Opini Pengelolaan Keuangan perangkat daerah	Sangat Baik; BB; WTP Indeks; Predikat	2,000,000	

**Perubahan Program dan Kegiatan Perangkat Daerah  
Kabupaten Polewali Mandar  
Tahun 2022**

Unit Organisasi : 7.01.0.00.0.00.38.0000 Kecamatan Anreapi  
Sub Unit Organisasi : 7.01.0.00.0.00.38.0000 Kecamatan Anreapi

Kode	Urusan/ Bidang Urusan/ Program/ Kegiatan/ Sub Kegiatan	Indikator Kinerja			Rencana Tahun 2022								Catatan Penting	Prakiraan Maju Rencana Tahun 2023				
		Capaian Program	Keluaran Sub Kegiatan	Hasil Kegiatan	Lokasi Output Kegiatan	Target Capaian Kinerja				Pagu Indikatif (Rp.)		Sumber Dana		Target Capaian Kinerja		Kebutuhan Dana/ Pagu Indikatif (Rp.)		
						Program		Keluaran Sub Kegiatan		Hasil Kegiatan				Sebelum	Sesudah		Tolok Ukur	Target
						Sebelum	Sesudah	Sebelum	Sesudah	Sebelum	Sesudah							
7 0 1 0 2.0 0 6 3	Penyediaan Peralatan Rumah Tangga	Indeks kepuasan masyarakat (IKM); Predikat Sistem Akuntabilitas Kinerja Instansi Pemerintah (SAKIP) perangkat daerah; Opini Pengelolaan Keuangan perangkat daerah	Jumlah jenis alat- alat rumah tangga yang tersedia	Presentase Administrasi Umum yang tersedia pada Kantor Perngkat Daerah	Kab. Polewali Mandar, Anreapi, Semua Kelurahan	Sangat Baik; BB; WTP Indeks; Predikat	Sangat Baik; BB; WTP Indeks; Predikat	9 Jenis	9 Jenis	100 Persen	100 Persen	3,475,000	3,475,000	Dana Transfer Umum-Dana Alokasi Umum	Indeks kepuasan masyarakat (IKM); Predikat Sistem Akuntabilitas Kinerja Instansi Pemerintah (SAKIP) perangkat daerah; Opini Pengelolaan Keuangan perangkat daerah	Sangat Baik; BB; WTP Indeks; Predikat	4,000,000	
7 0 1 0 2.0 0 6 4	Penyediaan Bahan Logistik Kantor	Indeks kepuasan masyarakat (IKM); Predikat Sistem Akuntabilitas Kinerja Instansi Pemerintah (SAKIP) perangkat daerah; Opini Pengelolaan Keuangan perangkat daerah	Jumlah jenis makan minum yang tersedia	Presentase Administrasi Umum yang tersedia pada Kantor Perngkat Daerah	Kab. Polewali Mandar, Anreapi, Semua Kelurahan	Sangat Baik; BB; WTP Indeks; Predikat	Sangat Baik; BB; WTP Indeks; Predikat	4 Jenis	4 Jenis	100 Persen	100 Persen	18,037,000	25,037,000	Dana Transfer Umum-Dana Alokasi Umum	Indeks kepuasan masyarakat (IKM); Predikat Sistem Akuntabilitas Kinerja Instansi Pemerintah (SAKIP) perangkat daerah; Opini Pengelolaan Keuangan perangkat daerah	Sangat Baik; BB; WTP Indeks; Predikat	20,000,000	
7 0 1 0 2.0 0 6 5	Penyediaan Barang Cetakan dan Penggandaan	Indeks kepuasan masyarakat (IKM); Predikat Sistem Akuntabilitas Kinerja Instansi Pemerintah (SAKIP) perangkat daerah; Opini Pengelolaan Keuangan perangkat daerah	Jumlah jenis cetak dan penggandaan yang tersedia	Presentase Administrasi Umum yang tersedia pada Kantor Perngkat Daerah	Kab. Polewali Mandar, Anreapi, Semua Kelurahan	Sangat Baik; BB; WTP Indeks; Predikat	Sangat Baik; BB; WTP Indeks; Predikat	3 Jenis	3 Jenis	100 Persen	100 Persen	6,724,600	9,724,600	Dana Transfer Umum-Dana Alokasi Umum	Indeks kepuasan masyarakat (IKM); Predikat Sistem Akuntabilitas Kinerja Instansi Pemerintah (SAKIP) perangkat daerah; Opini Pengelolaan Keuangan perangkat daerah	Sangat Baik; BB; WTP Indeks; Predikat	5,000,000	



**Perubahan Program dan Kegiatan Perangkat Daerah  
Kabupaten Polewali Mandar  
Tahun 2022**

Unit Organisasi : 7.01.0.00.0.00.38.0000 Kecamatan Anreapi  
Sub Unit Organisasi : 7.01.0.00.0.00.38.0000 Kecamatan Anreapi

Kode	Urusan/ Bidang Urusan/ Program/ Kegiatan/ Sub Kegiatan	Indikator Kinerja			Rencana Tahun 2022								Catatan Penting	Prakiraan Maju Rencana Tahun 2023				
		Capaian Program	Keluaran Sub Kegiatan	Hasil Kegiatan	Lokasi Output Kegiatan	Target Capaian Kinerja				Pagu Indikatif (Rp.)		Sumber Dana		Target Capaian Kinerja		Kebutuhan Dana/ Pagu Indikatif (Rp.)		
						Program		Keluaran Sub Kegiatan		Hasil Kegiatan				Sebelum	Sesudah		Tolok Ukur	Target
						Sebelum	Sesudah	Sebelum	Sesudah	Sebelum	Sesudah							
70020071167	Penyediaan Bahan/Material	Indeks kepuasan masyarakat (IKM); Predikat Sistem Akuntabilitas Kinerja Instansi Pemerintah (SAKIP) perangkat daerah; Opini Pengelolaan Keuangan perangkat daerah	Jumlah jenis alat tulis kantor yang tersedia	Presentase Administrasi Umum yang tersedia pada Kantor Perangkat Daerah	Kab. Polewali Mandar, Anreapi, Semua Kelurahan	Sangat Baik; BB; WTP Indeks; Predikat	Sangat Baik; BB; WTP Indeks; Predikat	18 Jenis	18 Jenis	100 Persen	100 Persen	18,070,800	18,070,800	Dana Transfer Umum-Dana Alokasi Umum	Indeks kepuasan masyarakat (IKM); Predikat Sistem Akuntabilitas Kinerja Instansi Pemerintah (SAKIP) perangkat daerah; Opini Pengelolaan Keuangan perangkat daerah	Sangat Baik; BB; WTP Indeks; Predikat	15,000,000	
70020071169	Penyelenggaraan Rapat Koordinasi dan Konsultasi SKPD	Indeks kepuasan masyarakat (IKM); Predikat Sistem Akuntabilitas Kinerja Instansi Pemerintah (SAKIP) perangkat daerah; Opini Pengelolaan Keuangan perangkat daerah	Jumlah laporan koordinasi dan konsultasi dalam daerah Jumlah laporan koordinasi dan konsultasi luar daerah	Presentase Administrasi Umum yang tersedia pada Kantor Perangkat Daerah	Kab. Polewali Mandar, Anreapi, Semua Kelurahan	Sangat Baik; BB; WTP Indeks; Predikat	Sangat Baik; BB; WTP Indeks; Predikat	28 Kali 29 Kali	28 Kali 29 Kali	100 Persen	100 Persen	67,032,500	67,032,500	Dana Transfer Umum-Dana Alokasi Umum	Indeks kepuasan masyarakat (IKM); Predikat Sistem Akuntabilitas Kinerja Instansi Pemerintah (SAKIP) perangkat daerah; Opini Pengelolaan Keuangan perangkat daerah	Sangat Baik; BB; WTP Indeks; Predikat	60,500,000	
70020071107	<b>Pengadaan Barang Milik Daerah Penunjang Urusan Pemerintah Daerah</b>											<b>25,948,500</b>	<b>25,948,500</b>		<b>13,500,000</b>			
70020071171	Pengadaan Sarana dan Prasarana Pendukung Gedung Kantor atau Bangunan Lainnya	Indeks kepuasan masyarakat (IKM); Predikat Sistem Akuntabilitas Kinerja Instansi Pemerintah (SAKIP) perangkat daerah; Opini Pengelolaan Keuangan perangkat daerah	Jumlah Pengadaan Sarana dan Prasarana Pendukung Gedung Kantor atau Bangunan Lainnya	Presentase Pengadaan baru Barang Milik Perangkat Daerah	Kab. Polewali Mandar, Anreapi, Semua Kelurahan	Sangat Baik; BB; WTP Indeks; Predikat	Sangat Baik; BB; WTP Indeks; Predikat	1 Jenis	1 Jenis	100 Persen	100 Persen	25,948,500	25,948,500	Dana Transfer Umum-Dana Alokasi Umum	Indeks kepuasan masyarakat (IKM); Predikat Sistem Akuntabilitas Kinerja Instansi Pemerintah (SAKIP) perangkat daerah; Opini Pengelolaan Keuangan perangkat daerah	Sangat Baik; BB; WTP Indeks; Predikat	13,500,000	
70020071108	<b>Penyediaan Jasa Penunjang Urusan Pemerintahan Daerah</b>											<b>36,392,000</b>	<b>36,392,000</b>		<b>28,500,000</b>			

**Perubahan Program dan Kegiatan Perangkat Daerah  
Kabupaten Polewali Mandar  
Tahun 2022**

Unit Organisasi : 7.01.0.00.0.00.38.0000 Kecamatan Anreapi  
Sub Unit Organisasi : 7.01.0.00.0.00.38.0000 Kecamatan Anreapi

Kode	Urusan/ Bidang Urusan/ Program/ Kegiatan/ Sub Kegiatan	Indikator Kinerja			Rencana Tahun 2022								Catatan Penting	Prakiraan Maju Rencana Tahun 2023				
		Capaian Program	Keluaran Sub Kegiatan	Hasil Kegiatan	Lokasi Output Kegiatan	Target Capaian Kinerja				Pagu Indikatif (Rp.)		Sumber Dana		Target Capaian Kinerja		Kebutuhan Dana/ Pagu Indikatif (Rp.)		
						Program		Keluaran Sub Kegiatan		Hasil Kegiatan				Sebelum	Sesudah		Tolok Ukur	Target
						Sebelum	Sesudah	Sebelum	Sesudah	Sebelum	Sesudah							
7 0 1 0 0 2.0 1 8 1	Penyediaan Jasa Surat Menyurat	Indeks kepuasan masyarakat (IKM); Predikat Sistem Akuntabilitas Kinerja Instansi Pemerintah (SAKIP) perangkat daerah; Opini Pengelolaan Keuangan perangkat daerah	Jumlah surat masuk dan keluar yang dikelola	Presentase Tagihan Jasa Penunjang Urusan Perangkat Daerah	Kab. Polewali Mandar, Anreapi, Semua Kelurahan	Sangat Baik; BB; WTP Indeks; Predikat		2000 Surat	2000 Surat	100 Persen	100 Persen	3,140,000	3,140,000	Dana Transfer Umum-Dana Alokasi Umum	Indeks kepuasan masyarakat (IKM); Predikat Sistem Akuntabilitas Kinerja Instansi Pemerintah (SAKIP) perangkat daerah; Opini Pengelolaan Keuangan perangkat daerah	Sangat Baik; BB; WTP Indeks; Predikat	3,000,000	
7 0 1 0 0 2.0 1 8 2	Penyediaan Jasa Komunikasi, Sumber Daya Air dan Listrik	Indeks kepuasan masyarakat (IKM); Predikat Sistem Akuntabilitas Kinerja Instansi Pemerintah (SAKIP) perangkat daerah; Opini Pengelolaan Keuangan perangkat daerah	Jumlah jenis kebutuhan komunikasi yang terpenuhi	Presentase Tagihan Jasa Penunjang Urusan Perangkat Daerah	Kab. Polewali Mandar, Anreapi, Semua Kelurahan	Sangat Baik; BB; WTP Indeks; Predikat		1 Jenis	1 Jenis	100 Persen	100 Persen	12,852,000	12,852,000	Dana Transfer Umum-Dana Alokasi Umum	Indeks kepuasan masyarakat (IKM); Predikat Sistem Akuntabilitas Kinerja Instansi Pemerintah (SAKIP) perangkat daerah; Opini Pengelolaan Keuangan perangkat daerah	Sangat Baik; BB; WTP Indeks; Predikat	10,000,000	
7 0 1 0 0 2.0 1 8 4	Penyediaan Jasa Pelayanan Umum Kantor	Indeks kepuasan masyarakat (IKM); Predikat Sistem Akuntabilitas Kinerja Instansi Pemerintah (SAKIP) perangkat daerah; Opini Pengelolaan Keuangan perangkat daerah	Luas gedung dan halaman kantor kondisi bersih	Presentase Tagihan Jasa Penunjang Urusan Perangkat Daerah	Kab. Polewali Mandar, Anreapi, Semua Kelurahan	Sangat Baik; BB; WTP Indeks; Predikat		2200 M <sup>2</sup>	2200 M <sup>2</sup>	100 Persen	100 Persen	20,400,000	20,400,000	Dana Transfer Umum-Dana Alokasi Umum	Indeks kepuasan masyarakat (IKM); Predikat Sistem Akuntabilitas Kinerja Instansi Pemerintah (SAKIP) perangkat daerah; Opini Pengelolaan Keuangan perangkat daerah	Sangat Baik; BB; WTP Indeks; Predikat	15,500,000	
7 0 1 0 0 2.0 1 8 09	<b>Pemeliharaan Barang Milik Daerah Penunjang Urusan Pemerintahan Daerah</b>												<b>72,806,500</b>	<b>72,806,500</b>		<b>60,000,000</b>		

**Perubahan Program dan Kegiatan Perangkat Daerah  
Kabupaten Polewali Mandar  
Tahun 2022**

Unit Organisasi : 7.01.0.00.0.00.38.0000 Kecamatan Anreapi  
Sub Unit Organisasi : 7.01.0.00.0.00.38.0000 Kecamatan Anreapi

Kode	Urusan/ Bidang Urusan/ Program/ Kegiatan/ Sub Kegiatan	Indikator Kinerja			Rencana Tahun 2022										Catatan Penting	Prakiraan Maju Rencana Tahun 2023				
		Capaian Program	Keluaran Sub Kegiatan	Hasil Kegiatan	Lokasi Output Kegiatan	Target Capaian Kinerja						Pagu Indikatif (Rp.)		Sumber Dana		Target Capaian Kinerja		Kebutuhan Dana/ Pagu Indikatif (Rp.)		
						Program		Keluaran Sub Kegiatan		Hasil Kegiatan		Sebelum	Sesudah			Sebelum	Sesudah		Tolok Ukur	Target
						Sebelum	Sesudah	Sebelum	Sesudah	Sebelum	Sesudah									
7 0 1 0 1 2 0 9	Penyediaan Jasa Pemeliharaan, Biaya Pemeliharaan, Pajak, dan Perizinan Kendaraan Dinas Operasional atau Lapangan	Indeks kepuasan masyarakat (IKM); Predikat Sistem Akuntabilitas Kinerja Instansi Pemerintah (SAKIP) perangkat daerah; Opini Pengelolaan Keuangan perangkat daerah	Jumlah unit kendaraan dinas yang terpelihara Jumlah unit kendaraan yang dilengkapi surat izin	Presentase Pemeliharaan Barang Milik Daerah pada perangkat Daerah	Kab. Polewali Mandar, Anreapi, Semua Kelurahan	Sangat Baik; BB; WTP Indeks; Predikat	Sangat Baik; BB; WTP Indeks; Predikat	4 Unit 4 Unit	4 Unit 4 Unit	100 Persen 100 Persen	100 Persen 100 Persen	59,084,100	59,084,100	Dana Transfer Umum-Dana Alokasi Umum	Indeks kepuasan masyarakat (IKM); Predikat Sistem Akuntabilitas Kinerja Instansi Pemerintah (SAKIP) perangkat daerah; Opini Pengelolaan Keuangan perangkat daerah	Sangat Baik; BB; WTP Indeks; Predikat	50,000,000			
7 0 1 0 1 9 6	Pemeliharaan Peralatan dan Mesin Lainnya	Indeks kepuasan masyarakat (IKM); Predikat Sistem Akuntabilitas Kinerja Instansi Pemerintah (SAKIP) perangkat daerah; Opini Pengelolaan Keuangan perangkat daerah	Jumlah unit peralatan kantor yang terpelihara	Presentase Pemeliharaan Barang Milik Daerah pada perangkat Daerah	Kab. Polewali Mandar, Anreapi, Semua Kelurahan	Sangat Baik; BB; WTP Indeks; Predikat	Sangat Baik; BB; WTP Indeks; Predikat	14 Unit	14 Unit	100 Persen	100 Persen	6,700,000	6,700,000	Dana Transfer Umum-Dana Alokasi Umum	Indeks kepuasan masyarakat (IKM); Predikat Sistem Akuntabilitas Kinerja Instansi Pemerintah (SAKIP) perangkat daerah; Opini Pengelolaan Keuangan perangkat daerah	Sangat Baik; BB; WTP Indeks; Predikat	5,000,000			
7 0 1 0 1 9 9	Pemeliharaan/Rehabilitasi Gedung Kantor dan Bangunan Lainnya	Indeks kepuasan masyarakat (IKM); Predikat Sistem Akuntabilitas Kinerja Instansi Pemerintah (SAKIP) perangkat daerah; Opini Pengelolaan Keuangan perangkat daerah	Jumlah Gedung kantor yang terpelihara	Presentase Pemeliharaan Barang Milik Daerah pada perangkat Daerah	Kab. Polewali Mandar, Anreapi, Semua Kelurahan	Sangat Baik; BB; WTP Indeks; Predikat	Sangat Baik; BB; WTP Indeks; Predikat	2 Unit	2 Unit	100 Persen	100 Persen	7,022,400	7,022,400	Dana Transfer Umum-Dana Alokasi Umum	Indeks kepuasan masyarakat (IKM); Predikat Sistem Akuntabilitas Kinerja Instansi Pemerintah (SAKIP) perangkat daerah; Opini Pengelolaan Keuangan perangkat daerah	Sangat Baik; BB; WTP Indeks; Predikat	5,000,000			
7 0 1 2	<b>PROGRAM PENYELENGGARAAN PEMERINTAHAN DAN PELAYANAN PUBLIK</b>											<b>101,811,600</b>	<b>101,811,600</b>		<b>104,000,000</b>					
7 0 1 2 01	<b>Koordinasi Penyelenggaraan Kegiatan Pemerintahan di Tingkat Kecamatan</b>											<b>101,811,600</b>	<b>101,811,600</b>		<b>104,000,000</b>					

**Perubahan Program dan Kegiatan Perangkat Daerah  
Kabupaten Polewali Mandar  
Tahun 2022**

Unit Organisasi : 7.01.0.00.0.00.38.0000 Kecamatan Anreapi  
Sub Unit Organisasi : 7.01.0.00.0.00.38.0000 Kecamatan Anreapi

Kode	Urusan/ Bidang Urusan/ Program/ Kegiatan/ Sub Kegiatan	Indikator Kinerja			Rencana Tahun 2022								Catatan Penting	Prakiraan Maju Rencana Tahun 2023				
		Capaian Program	Keluaran Sub Kegiatan	Hasil Kegiatan	Lokasi Output Kegiatan	Target Capaian Kinerja				Pagu Indikatif (Rp.)		Sumber Dana		Target Capaian Kinerja		Kebutuhan Dana/ Pagu Indikatif (Rp.)		
						Program		Keluaran Sub Kegiatan		Hasil Kegiatan				Sebelum	Sesudah		Tolok Ukur	Target
						Sebelum	Sesudah	Sebelum	Sesudah	Sebelum	Sesudah							
701201	Koordinasi/Sinergi Perencanaan dan Pelaksanaan Kegiatan Pemerintahan dengan Perangkat Daerah dan Instansi Vertikal Terkait	Indeks kepuasan layanan pemerintahan kecamatan	Jumlah kegiatan koordinasi yang diselenggarakan	Jumlah Koordinasi Penyelenggaraan Kegiatan pemerintahan di tingkat kecamatan	Kab. Polewali Mandar, Anreapi, Semua Kelurahan	Sangat Baik Nilai			2 Dokumen	2 Dokumen	2 Kegiatan	2 Kegiatan	8,760,000	8,760,000	Dana Transfer Umum-Dana Alokasi Umum	Indeks kepuasan layanan pemerintahan kecamatan	Sangat Baik Nilai	9,000,000
701202	Peningkatan Efektifitas Kegiatan Pemerintahan di Tingkat Kecamatan	Indeks kepuasan layanan pemerintahan kecamatan	Jumlah jenis event festival budaya yang diikuti Jumlah kegiatan keagamaan, Pemberdayaan Perempuan dan kepemudaan yang diselenggarakan	Jumlah Koordinasi Penyelenggaraan Kegiatan pemerintahan di tingkat kecamatan	Kab. Polewali Mandar, Anreapi, Semua Kelurahan	Sangat Baik Nilai			2 event 3 Kegiatan	2 event 3 Kegiatan	2 Kegiatan	2 Kegiatan	93,051,600	93,051,600	Dana Transfer Umum-Dana Alokasi Umum	Indeks kepuasan layanan pemerintahan kecamatan	Sangat Baik Nilai	95,000,000
7013	<b>PROGRAM PEMBERDAYAAN MASYARAKAT DESA DAN KELURAHAN</b>												<b>158,800,000</b>	<b>427,077,200</b>		<b>215,000,000</b>		
701302	<b>Kegiatan Pemberdayaan Kelurahan</b>												<b>158,800,000</b>	<b>427,077,200</b>		<b>215,000,000</b>		
701322	Pembangunan Sarana dan Prasarana Kelurahan	Jumlah pembangunan sarana prasarana dan pemberdayaan masyarakat dan kelurahan	Jumlah kegiatan Pembangunan Sarana Kelurahan Tepat waktu	Jumlah Kegiatan Pembangunan dan pemberdayaan kelurahan yang difasilitasi	Kab. Polewali Mandar, Anreapi, Semua Kelurahan	30 Kali	30 Kali	2 Kegiatan	2 Kegiatan	6 Dokumen	6 Dokumen	0	0	Dana Transfer Umum-Dana Alokasi Umum	Jumlah pembangunan sarana prasarana dan pemberdayaan masyarakat dan kelurahan	30 Kali	160,000,000	
701323	Pemberdayaan Masyarakat di Kelurahan	Jumlah pembangunan sarana prasarana dan pemberdayaan masyarakat dan kelurahan	Jumlah Kegiatan Pemberdayaan Kelurahan Tepat waktu	Jumlah Kegiatan Pembangunan dan pemberdayaan kelurahan yang difasilitasi	Kab. Polewali Mandar, Anreapi, Semua Kelurahan	30 Kali	30 Kali	3 Kegiatan	3 Kegiatan	6 Dokumen	6 Dokumen	158,800,000	427,077,200	Dana Transfer Umum-Dana Alokasi Umum	Jumlah pembangunan sarana prasarana dan pemberdayaan masyarakat dan kelurahan	30 Kali	55,000,000	
<b>TOTAL</b>												<b>2,471,348,407</b>	<b>2,626,261,185</b>		<b>2,593,000,000</b>			



**Perubahan Program dan Kegiatan Perangkat Daerah  
Kabupaten Polewali Mandar  
Tahun 2022**

Unit Organisasi : 7.01.0.00.0.00.39.0000 Kecamatan Matakali  
Sub Unit Organisasi : 7.01.0.00.0.00.39.0000 Kecamatan Matakali

Kode	Urusan/ Bidang Urusan/ Program/ Kegiatan/ Sub Kegiatan	Indikator Kinerja			Rencana Tahun 2022								Catatan Penting	Prakiraan Maju Rencana Tahun 2023				
		Capaian Program	Keluaran Sub Kegiatan	Hasil Kegiatan	Lokasi Output Kegiatan	Target Capaian Kinerja				Pagu Indikatif (Rp.)		Sumber Dana		Target Capaian Kinerja		Kebutuhan Dana/ Pagu Indikatif (Rp.)		
						Program		Keluaran Sub Kegiatan		Hasil Kegiatan				Sebelum	Sesudah		Tolok Ukur	Target
						Sebelum	Sesudah	Sebelum	Sesudah	Sebelum	Sesudah							
7 0 1 0 1 2.0 0 1 6	Koordinasi dan Penyusunan Laporan Capaian Kinerja dan Ikhtisar Realisasi Kinerja SKPD	Indeks kepuasan masyarakat (IKM); Predikat Sistem Akuntabilitas Kinerja Instansi Pemerintah (SAKIP) perangkat daerah; Opini Pengelolaan Keuangan perangkat daerah	Jumlah Laporan LPPD Dan Laporan Yang terselesaikan yang sesuai standar dan tepat waktu	Persentase Perencanaan dan Evaluasi kinerja Perangkat Daerah sesuai standar dan tepat waktu	Kab. Polewali Mandar, Matakali, Semua Kelurahan	Sangat Baik; BB; WTP Indeks; Predikat	Sangat Baik; BB; WTP Indeks; Predikat	1 Dokumen	1 Dokumen	100 Persen	100 Persen	3,310,500	3,310,500	Dana Transfer Umum-Dana Alokasi Umum	Indeks kepuasan masyarakat (IKM); Predikat Sistem Akuntabilitas Kinerja Instansi Pemerintah (SAKIP) perangkat daerah; Opini Pengelolaan Keuangan perangkat daerah	Sangat Baik; BB; WTP Indeks; Predikat	1,580,000	
7 0 1 0 1 2.0 0 1 7	Evaluasi Kinerja Perangkat Daerah	Indeks kepuasan masyarakat (IKM); Predikat Sistem Akuntabilitas Kinerja Instansi Pemerintah (SAKIP) perangkat daerah; Opini Pengelolaan Keuangan perangkat daerah	Jumlah Laporan Monov	Persentase Perencanaan dan Evaluasi kinerja Perangkat Daerah sesuai standar dan tepat waktu	Kab. Polewali Mandar, Matakali, Matakali	Sangat Baik; BB; WTP Indeks; Predikat	Sangat Baik; BB; WTP Indeks; Predikat	2 DOKUMEN	2 DOKUMEN	100 Persen	100 Persen	2,798,600	2,798,600	PENDAPATAN ASLI DAERAH (PAD)	Indeks kepuasan masyarakat (IKM); Predikat Sistem Akuntabilitas Kinerja Instansi Pemerintah (SAKIP) perangkat daerah; Opini Pengelolaan Keuangan perangkat daerah	Sangat Baik; BB; WTP Indeks; Predikat	0	
7 0 1 0 1 2.0 0 1 02	<b>Administrasi Keuangan Perangkat Daerah</b>											<b>2,014,892,633</b>	<b>1,942,650,244</b>				<b>2,070,970,000</b>	
7 0 1 0 1 2.0 0 1 1	Penyediaan Gaji dan Tunjangan ASN	Indeks kepuasan masyarakat (IKM); Predikat Sistem Akuntabilitas Kinerja Instansi Pemerintah (SAKIP) perangkat daerah; Opini Pengelolaan Keuangan perangkat daerah	Jumlah ASN yang dibayarkan Gaji Dan Tunjangan tepat waktu	Presentase SPJ Fungsional	Kab. Polewali Mandar, Matakali, Semua Kelurahan	Sangat Baik; BB; WTP Indeks; Predikat	Sangat Baik; BB; WTP Indeks; Predikat	28 orang	28 orang	100 Persen	100 Persen	1,986,177,133	1,913,934,744	Dana Transfer Umum-Dana Alokasi Umum Dana Transfer Khusus - Dana Alokasi Khusus Fisik	Indeks kepuasan masyarakat (IKM); Predikat Sistem Akuntabilitas Kinerja Instansi Pemerintah (SAKIP) perangkat daerah; Opini Pengelolaan Keuangan perangkat daerah	Sangat Baik; BB; WTP Indeks; Predikat	2,041,240,000	

**Perubahan Program dan Kegiatan Perangkat Daerah  
Kabupaten Polewali Mandar  
Tahun 2022**

Unit Organisasi : 7.01.0.00.0.00.39.0000 Kecamatan Matakali  
Sub Unit Organisasi : 7.01.0.00.0.00.39.0000 Kecamatan Matakali

Kode	Urusan/ Bidang Urusan/ Program/ Kegiatan/ Sub Kegiatan	Indikator Kinerja			Rencana Tahun 2022								Catatan Penting	Prakiraan Maju Rencana Tahun 2023				
		Capaian Program	Keluaran Sub Kegiatan	Hasil Kegiatan	Lokasi Output Kegiatan	Target Capaian Kinerja				Pagu Indikatif (Rp.)		Sumber Dana		Target Capaian Kinerja		Kebutuhan Dana/ Pagu Indikatif (Rp.)		
						Program		Keluaran Sub Kegiatan		Hasil Kegiatan				Sebelum	Sesudah		Tolok Ukur	Target
						Sebelum	Sesudah	Sebelum	Sesudah	Sebelum	Sesudah							
700205	Koordinasi dan Penyusunan Laporan Keuangan Akhir Tahun SKPD	Indeks kepuasan masyarakat (IKM); Predikat Sistem Akuntabilitas Kinerja Instansi Pemerintah (SAKIP) perangkat daerah; Opini Pengelolaan Keuangan perangkat daerah	Jumlah Dokumen Laporan dokumen Keuangan akhir tahun yang sesuai standar dan tepat waktu	Presentase SPJ Fungsional	Kab. Polewali Mandar, Matakali, Semua Kelurahan	Sangat Baik; BB; WTP Indeks; Predikat	Sangat Baik; BB; WTP Indeks; Predikat	1 dokumen	1 dokumen	100 Persen	100 Persen	26,760,500	26,760,500	Dana Transfer Umum-Dana Alokasi Umum	Indeks kepuasan masyarakat (IKM); Predikat Sistem Akuntabilitas Kinerja Instansi Pemerintah (SAKIP) perangkat daerah; Opini Pengelolaan Keuangan perangkat daerah	Sangat Baik; BB; WTP Indeks; Predikat	27,300,000	
700207	Koordinasi dan Penyusunan Laporan Keuangan Bulanan/Triwulanan /Semesteran SKPD	Indeks kepuasan masyarakat (IKM); Predikat Sistem Akuntabilitas Kinerja Instansi Pemerintah (SAKIP) perangkat daerah; Opini Pengelolaan Keuangan perangkat daerah	Jumlah Dokumen Keuangan Berkala sesuai standar dan tepat waktu	Presentase SPJ Fungsional	Kab. Polewali Mandar, Matakali, Semua Kelurahan	Sangat Baik; BB; WTP Indeks; Predikat	Sangat Baik; BB; WTP Indeks; Predikat	1 Dokumen	1 Dokumen	100 Persen	100 Persen	1,955,000	1,955,000	Dana Transfer Umum-Dana Alokasi Umum	Indeks kepuasan masyarakat (IKM); Predikat Sistem Akuntabilitas Kinerja Instansi Pemerintah (SAKIP) perangkat daerah; Opini Pengelolaan Keuangan perangkat daerah	Sangat Baik; BB; WTP Indeks; Predikat	2,430,000	
700205	<b>Administrasi Kepegawaian Perangkat Daerah</b>											0	0			<b>8,720,000</b>		
700205	Pengadaan Pakaian Dinas Beserta Atribut Kelengkapannya	Indeks kepuasan masyarakat (IKM); Predikat Sistem Akuntabilitas Kinerja Instansi Pemerintah (SAKIP) perangkat daerah; Opini Pengelolaan Keuangan perangkat daerah	Jumlah Pakaian Dinas Dan Atribut kelengkapannya yang tersedia	Presentase Administrasi Kepegawaian yang lengkap	Kab. Polewali Mandar, Matakali, Semua Kelurahan	Sangat Baik; BB; WTP Indeks; Predikat	Sangat Baik; BB; WTP Indeks; Predikat	25 Orang	25 Orang	100 persen	100 persen	0	0	Dana Transfer Umum-Dana Alokasi Umum	Indeks kepuasan masyarakat (IKM); Predikat Sistem Akuntabilitas Kinerja Instansi Pemerintah (SAKIP) perangkat daerah; Opini Pengelolaan Keuangan perangkat daerah	Sangat Baik; BB; WTP Indeks; Predikat	8,720,000	

**Perubahan Program dan Kegiatan Perangkat Daerah  
Kabupaten Polewali Mandar  
Tahun 2022**

Unit Organisasi : 7.01.0.00.0.00.39.0000 Kecamatan Matakali  
Sub Unit Organisasi : 7.01.0.00.0.00.39.0000 Kecamatan Matakali

Kode	Urusan/ Bidang Urusan/ Program/ Kegiatan/ Sub Kegiatan	Indikator Kinerja			Rencana Tahun 2022								Catatan Penting	Prakiraan Maju Rencana Tahun 2023				
		Capaian Program	Keluaran Sub Kegiatan	Hasil Kegiatan	Lokasi Output Kegiatan	Target Capaian Kinerja				Pagu Indikatif (Rp.)		Sumber Dana		Target Capaian Kinerja		Kebutuhan Dana/ Pagu Indikatif (Rp.)		
						Program		Keluaran Sub Kegiatan		Hasil Kegiatan				Sebelum	Sesudah		Tolok Ukur	Target
						Sebelum	Sesudah	Sebelum	Sesudah	Sebelum	Sesudah							
7 0 1 1 2.0 1 5 1	Bimbingan Teknis Implementasi Peraturan Perundang-Undangan	Indeks kepuasan masyarakat (IKM); Predikat Sistem Akuntabilitas Kinerja Instansi Pemerintah (SAKIP) perangkat daerah; Opini Pengelolaan Keuangan perangkat daerah	Jumlah Aparatur Pelaksanaan Peraturan Perundang Undangan	Presentase Administrasi Kepegawaian yang lengkap	Kab. Polewali Mandar, Matakali, Matakali	Sangat Baik; BB; WTP Indeks; Predikat	Sangat Baik; BB; WTP Indeks; Predikat	2 orang	2 orang	100 persen	100 persen	0	0	PENDAPATAN ASLI DAERAH (PAD)	Indeks kepuasan masyarakat (IKM); Predikat Sistem Akuntabilitas Kinerja Instansi Pemerintah (SAKIP) perangkat daerah; Opini Pengelolaan Keuangan perangkat daerah	Sangat Baik; BB; WTP Indeks; Predikat	0	
7 0 1 1 2.0 06	<b>Administrasi Umum Perangkat Daerah</b>											<b>70,629,100</b>	<b>70,629,100</b>				<b>100,820,000</b>	
7 0 1 1 2.0 0 6 1	Penyediaan Komponen Instalasi Listrik/Penerangan Bangunan Kantor	Indeks kepuasan masyarakat (IKM); Predikat Sistem Akuntabilitas Kinerja Instansi Pemerintah (SAKIP) perangkat daerah; Opini Pengelolaan Keuangan perangkat daerah	jumlah komponen Instalasi listrik penerangan yang tersedia	Presentase Administrasi Umum yang tersedia pada Kantor Perangkat Daerah	Kab. Polewali Mandar, Matakali, Semua Kelurahan	Sangat Baik; BB; WTP Indeks; Predikat	Sangat Baik; BB; WTP Indeks; Predikat	5 Jenis	5 Jenis	100 Persen	100 Persen	2,685,200	2,685,200	Dana Transfer Umum-Dana Alokasi Umum	Indeks kepuasan masyarakat (IKM); Predikat Sistem Akuntabilitas Kinerja Instansi Pemerintah (SAKIP) perangkat daerah; Opini Pengelolaan Keuangan perangkat daerah	Sangat Baik; BB; WTP Indeks; Predikat	3,370,000	
7 0 1 1 2.0 0 6 3	Penyediaan Peralatan Rumah Tangga	Indeks kepuasan masyarakat (IKM); Predikat Sistem Akuntabilitas Kinerja Instansi Pemerintah (SAKIP) perangkat daerah; Opini Pengelolaan Keuangan perangkat daerah	Jumlah Jenis alat rumah tangga yang tersedia	Presentase Administrasi Umum yang tersedia pada Kantor Perangkat Daerah	Kab. Polewali Mandar, Matakali, Semua Kelurahan	Sangat Baik; BB; WTP Indeks; Predikat	Sangat Baik; BB; WTP Indeks; Predikat	5 Jenis	5 Jenis	100 Persen	100 Persen	3,987,400	3,987,400	Dana Transfer Umum-Dana Alokasi Umum	Indeks kepuasan masyarakat (IKM); Predikat Sistem Akuntabilitas Kinerja Instansi Pemerintah (SAKIP) perangkat daerah; Opini Pengelolaan Keuangan perangkat daerah	Sangat Baik; BB; WTP Indeks; Predikat	3,150,000	



**Perubahan Program dan Kegiatan Perangkat Daerah  
Kabupaten Polewali Mandar  
Tahun 2022**

Unit Organisasi : 7.01.0.00.0.00.39.0000 Kecamatan Matakali  
Sub Unit Organisasi : 7.01.0.00.0.00.39.0000 Kecamatan Matakali

Kode	Urusan/ Bidang Urusan/ Program/ Kegiatan/ Sub Kegiatan	Indikator Kinerja			Rencana Tahun 2022								Catatan Penting	Prakiraan Maju Rencana Tahun 2023				
		Capaian Program	Keluaran Sub Kegiatan	Hasil Kegiatan	Lokasi Output Kegiatan	Target Capaian Kinerja				Pagu Indikatif (Rp.)		Sumber Dana		Target Capaian Kinerja		Kebutuhan Dana/ Pagu Indikatif (Rp.)		
						Program		Keluaran Sub Kegiatan		Hasil Kegiatan				Sebelum	Sesudah		Tolok Ukur	Target
						Sebelum	Sesudah	Sebelum	Sesudah	Sebelum	Sesudah							
7 0 1 0 2.0 1 6 4	Penyediaan Bahan Logistik Kantor	Indeks kepuasan masyarakat (IKM); Predikat Sistem Akuntabilitas Kinerja Instansi Pemerintah (SAKIP) perangkat daerah; Opini Pengelolaan Keuangan perangkat daerah	jumlah Jenis makan Minum yang tersedia	Presentase Administrasi Umum yang tersedia pada Kantor Perangkat Daerah	Kab. Polewali Mandar, Matakali, Semua Kelurahan	Sangat Baik; BB; WTP Indeks; Predikat	Sangat Baik; BB; WTP Indeks; Predikat	3 jenis	3 jenis	100 Persen	100 Persen	19,850,000	19,850,000	Dana Transfer Umum-Dana Alokasi Umum	Indeks kepuasan masyarakat (IKM); Predikat Sistem Akuntabilitas Kinerja Instansi Pemerintah (SAKIP) perangkat daerah; Opini Pengelolaan Keuangan perangkat daerah	Sangat Baik; BB; WTP Indeks; Predikat	21,000,000	
7 0 1 0 2.0 1 6 5	Penyediaan Barang Cetak dan Penggandaan	Indeks kepuasan masyarakat (IKM); Predikat Sistem Akuntabilitas Kinerja Instansi Pemerintah (SAKIP) perangkat daerah; Opini Pengelolaan Keuangan perangkat daerah	Jumlah jenis Cetak dan Penggandaan yang tersedia	Presentase Administrasi Umum yang tersedia pada Kantor Perangkat Daerah	Kab. Polewali Mandar, Matakali, Semua Kelurahan	Sangat Baik; BB; WTP Indeks; Predikat	Sangat Baik; BB; WTP Indeks; Predikat	2 Jenis	2 Jenis	100 Persen	100 Persen	5,500,400	5,500,400	Dana Transfer Umum-Dana Alokasi Umum	Indeks kepuasan masyarakat (IKM); Predikat Sistem Akuntabilitas Kinerja Instansi Pemerintah (SAKIP) perangkat daerah; Opini Pengelolaan Keuangan perangkat daerah	Sangat Baik; BB; WTP Indeks; Predikat	5,780,000	
7 0 1 0 2.0 1 6 6	Penyediaan Bahan Bacaan dan Peraturan Perundang-undangan	Indeks kepuasan masyarakat (IKM); Predikat Sistem Akuntabilitas Kinerja Instansi Pemerintah (SAKIP) perangkat daerah; Opini Pengelolaan Keuangan perangkat daerah	Jumlah jenis bahan bacaan yang tersedia	Presentase Administrasi Umum yang tersedia pada Kantor Perangkat Daerah	Kab. Polewali Mandar, Matakali, Semua Kelurahan	Sangat Baik; BB; WTP Indeks; Predikat	Sangat Baik; BB; WTP Indeks; Predikat	1 Jenis	1 Jenis	100 Persen	100 Persen	1,440,000	1,440,000	Dana Transfer Umum-Dana Alokasi Umum	Indeks kepuasan masyarakat (IKM); Predikat Sistem Akuntabilitas Kinerja Instansi Pemerintah (SAKIP) perangkat daerah; Opini Pengelolaan Keuangan perangkat daerah	Sangat Baik; BB; WTP Indeks; Predikat	1,460,000	

**Perubahan Program dan Kegiatan Perangkat Daerah  
Kabupaten Polewali Mandar  
Tahun 2022**

Unit Organisasi : 7.01.0.00.0.00.39.0000 Kecamatan Matakali  
Sub Unit Organisasi : 7.01.0.00.0.00.39.0000 Kecamatan Matakali

Kode	Urusan/ Bidang Urusan/ Program/ Kegiatan/ Sub Kegiatan	Indikator Kinerja			Rencana Tahun 2022								Catatan Penting	Prakiraan Maju Rencana Tahun 2023				
		Capaian Program	Keluaran Sub Kegiatan	Hasil Kegiatan	Lokasi Output Kegiatan	Target Capaian Kinerja				Pagu Indikatif (Rp.)		Sumber Dana		Target Capaian Kinerja		Kebutuhan Dana/ Pagu Indikatif (Rp.)		
						Program		Keluaran Sub Kegiatan		Hasil Kegiatan				Sebelum	Sesudah		Tolok Ukur	Target
						Sebelum	Sesudah	Sebelum	Sesudah	Sebelum	Sesudah							
70102007	Penyediaan Bahan/Material	Indeks kepuasan masyarakat (IKM); Predikat Sistem Akuntabilitas Kinerja Instansi Pemerintah (SAKIP) perangkat daerah; Opini Pengelolaan Keuangan perangkat daerah	Jumlah Jenis alat Tulis Kantor Yang Tersedia	Presentase Administrasi Umum yang tersedia pada Kantor Perangkat Daerah	Kab. Polewali Mandar, Matakali, Semua Kelurahan	Sangat Baik; BB; WTP Indeks; Predikat	Sangat Baik; BB; WTP Indeks; Predikat	26 Jeis	26 Jeis	100 Persen	100 Persen	12,836,400	12,836,400	Dana Transfer Umum-Dana Alokasi Umum	Indeks kepuasan masyarakat (IKM); Predikat Sistem Akuntabilitas Kinerja Instansi Pemerintah (SAKIP) perangkat daerah; Opini Pengelolaan Keuangan perangkat daerah	Sangat Baik; BB; WTP Indeks; Predikat	10,500,000	
70102009	Penyelenggaraan Rapat Koordinasi dan Konsultasi SKPD	Indeks kepuasan masyarakat (IKM); Predikat Sistem Akuntabilitas Kinerja Instansi Pemerintah (SAKIP) perangkat daerah; Opini Pengelolaan Keuangan perangkat daerah	Jumlah Laporan koordinasi Dan koonsultasi Luar daerah	Presentase Administrasi Umum yang tersedia pada Kantor Perangkat Daerah	Kab. Polewali Mandar, Matakali, Semua Kelurahan	Sangat Baik; BB; WTP Indeks; Predikat	Sangat Baik; BB; WTP Indeks; Predikat	13 laporan	13 laporan	100 Persen	100 Persen	24,329,700	24,329,700	Dana Transfer Umum-Dana Alokasi Umum	Indeks kepuasan masyarakat (IKM); Predikat Sistem Akuntabilitas Kinerja Instansi Pemerintah (SAKIP) perangkat daerah; Opini Pengelolaan Keuangan perangkat daerah	Sangat Baik; BB; WTP Indeks; Predikat	55,560,000	
70102007	<b>Pengadaan Barang Milik Daerah Penunjang Urusan Pemerintah Daerah</b>											<b>8,800,500</b>	<b>8,800,500</b>		<b>10,500,000</b>			
70102011	Pengadaan Sarana dan Prasarana Pendukung Gedung Kantor atau Bangunan Lainnya	Indeks kepuasan masyarakat (IKM); Predikat Sistem Akuntabilitas Kinerja Instansi Pemerintah (SAKIP) perangkat daerah; Opini Pengelolaan Keuangan perangkat daerah	Jumlah JenisPerlengkapan Kantor	Presentase Pengadaan baru Barang Milik Perangkat Daerah	Kab. Polewali Mandar, Matakali, Semua Kelurahan	Sangat Baik; BB; WTP Indeks; Predikat	Sangat Baik; BB; WTP Indeks; Predikat	3 Jenis	3 Jenis	100 Persen	100 Persen	8,800,500	8,800,500	Dana Transfer Umum-Dana Alokasi Umum	Indeks kepuasan masyarakat (IKM); Predikat Sistem Akuntabilitas Kinerja Instansi Pemerintah (SAKIP) perangkat daerah; Opini Pengelolaan Keuangan perangkat daerah	Sangat Baik; BB; WTP Indeks; Predikat	10,500,000	
70102008	<b>Penyediaan Jasa Penunjang Urusan Pemerintahan Daerah</b>											<b>39,203,800</b>	<b>39,203,800</b>		<b>40,200,000</b>			

**Perubahan Program dan Kegiatan Perangkat Daerah  
Kabupaten Polewali Mandar  
Tahun 2022**

Unit Organisasi : 7.01.0.00.0.00.39.0000 Kecamatan Matakali  
Sub Unit Organisasi : 7.01.0.00.0.00.39.0000 Kecamatan Matakali

Kode	Urusan/ Bidang Urusan/ Program/ Kegiatan/ Sub Kegiatan	Indikator Kinerja			Rencana Tahun 2022								Catatan Penting	Prakiraan Maju Rencana Tahun 2023				
		Capaian Program	Keluaran Sub Kegiatan	Hasil Kegiatan	Lokasi Output Kegiatan	Target Capaian Kinerja				Pagu Indikatif (Rp.)		Sumber Dana		Target Capaian Kinerja		Kebutuhan Dana/ Pagu Indikatif (Rp.)		
						Program		Keluaran Sub Kegiatan		Hasil Kegiatan				Sebelum	Sesudah		Tolok Ukur	Target
						Sebelum	Sesudah	Sebelum	Sesudah	Sebelum	Sesudah							
7 0 1 0 1 2 0 1	Penyediaan Jasa Surat Menyurat	Indeks kepuasan masyarakat (IKM); Predikat Sistem Akuntabilitas Kinerja Instansi Pemerintah (SAKIP) perangkat daerah; Opini Pengelolaan Keuangan perangkat daerah	Jumlah Surat Masuk dan Keluar Yang terkelola	Presentase Tagihan Jasa Penunjang Urusan Perangkat Daerah	Kab. Polewali Mandar, Matakali, Semua Kelurahan	Sangat Baik; BB; WTP Indeks; Predikat	Sangat Baik; BB; WTP Indeks; Predikat	2800 Surat	2800 Surat	100 persen	100 persen	6,000,000	6,000,000	Dana Transfer Umum-Dana Alokasi Umum	Indeks kepuasan masyarakat (IKM); Predikat Sistem Akuntabilitas Kinerja Instansi Pemerintah (SAKIP) perangkat daerah; Opini Pengelolaan Keuangan perangkat daerah	Sangat Baik; BB; WTP Indeks; Predikat	3,410,000	
7 0 1 0 1 2 0 2	Penyediaan Jasa Komunikasi, Sumber Daya Air dan Listrik	Indeks kepuasan masyarakat (IKM); Predikat Sistem Akuntabilitas Kinerja Instansi Pemerintah (SAKIP) perangkat daerah; Opini Pengelolaan Keuangan perangkat daerah	Jumlah Jenis Kebutuhan Komunikasi Yang terpenuhi	Presentase Tagihan Jasa Penunjang Urusan Perangkat Daerah	Kab. Polewali Mandar, Matakali, Semua Kelurahan	Sangat Baik; BB; WTP Indeks; Predikat	Sangat Baik; BB; WTP Indeks; Predikat	1 Jenis	1 Jenis	100 persen	100 persen	10,663,400	10,663,400	Dana Transfer Umum-Dana Alokasi Umum	Indeks kepuasan masyarakat (IKM); Predikat Sistem Akuntabilitas Kinerja Instansi Pemerintah (SAKIP) perangkat daerah; Opini Pengelolaan Keuangan perangkat daerah	Sangat Baik; BB; WTP Indeks; Predikat	11,850,000	
7 0 1 0 1 2 0 4	Penyediaan Jasa Pelayanan Umum Kantor	Indeks kepuasan masyarakat (IKM); Predikat Sistem Akuntabilitas Kinerja Instansi Pemerintah (SAKIP) perangkat daerah; Opini Pengelolaan Keuangan perangkat daerah	Luas Gedung dan Halaman Kantor Kondisi Bersih	Presentase Tagihan Jasa Penunjang Urusan Perangkat Daerah	Kab. Polewali Mandar, Matakali, Semua Kelurahan	Sangat Baik; BB; WTP Indeks; Predikat	Sangat Baik; BB; WTP Indeks; Predikat	2 Jenis	2 Jenis	100 persen	100 persen	22,540,400	22,540,400	Dana Transfer Umum-Dana Alokasi Umum	Indeks kepuasan masyarakat (IKM); Predikat Sistem Akuntabilitas Kinerja Instansi Pemerintah (SAKIP) perangkat daerah; Opini Pengelolaan Keuangan perangkat daerah	Sangat Baik; BB; WTP Indeks; Predikat	24,940,000	
7 0 1 0 1 2 0 09	<b>Pemeliharaan Barang Milik Daerah Penunjang Urusan Pemerintahan Daerah</b>											<b>64,673,450</b>	<b>64,673,450</b>		<b>55,890,000</b>			

**Perubahan Program dan Kegiatan Perangkat Daerah  
Kabupaten Polewali Mandar  
Tahun 2022**

Unit Organisasi : 7.01.0.00.0.00.39.0000 Kecamatan Matakali  
Sub Unit Organisasi : 7.01.0.00.0.00.39.0000 Kecamatan Matakali

Kode	Urusan/ Bidang Urusan/ Program/ Kegiatan/ Sub Kegiatan	Indikator Kinerja			Rencana Tahun 2022								Catatan Penting	Prakiraan Maju Rencana Tahun 2023				
		Capaian Program	Keluaran Sub Kegiatan	Hasil Kegiatan	Lokasi Output Kegiatan	Target Capaian Kinerja				Pagu Indikatif (Rp.)		Sumber Dana		Target Capaian Kinerja		Kebutuhan Dana/ Pagu Indikatif (Rp.)		
						Program		Keluaran Sub Kegiatan		Hasil Kegiatan				Sebelum	Sesudah		Tolok Ukur	Target
						Sebelum	Sesudah	Sebelum	Sesudah	Sebelum	Sesudah							
7 0 1 0 1 2.0 0 1	Penyediaan Jasa Pemeliharaan, Biaya Pemeliharaan dan Pajak Kendaraan Perorangan Dinas atau Kendaraan Dinas Jabatan	Indeks kepuasan masyarakat (IKM); Predikat Sistem Akuntabilitas Kinerja Instansi Pemerintah (SAKIP) perangkat daerah; Opini Pengelolaan Keuangan perangkat daerah	Jumlah Unit Kendaraan Dinas Terpelihara	Presentase Pemeliharaan Barang Milik Daerah pada perangkat Daerah	Kab. Polewali Mandar, Matakali, Semua Kelurahan	Sangat Baik; BB; WTP Indeks; Predikat	Sangat Baik; BB; WTP Indeks; Predikat	3 Unit	3 Unit	100 persen	100 persen	51,816,250	51,816,250	Dana Transfer Umum-Dana Alokasi Umum	Indeks kepuasan masyarakat (IKM); Predikat Sistem Akuntabilitas Kinerja Instansi Pemerintah (SAKIP) perangkat daerah; Opini Pengelolaan Keuangan perangkat daerah	Sangat Baik; BB; WTP Indeks; Predikat	33,130,000	
7 0 1 0 1 2.0 0 5	Pemeliharaan Mebel	Indeks kepuasan masyarakat (IKM); Predikat Sistem Akuntabilitas Kinerja Instansi Pemerintah (SAKIP) perangkat daerah; Opini Pengelolaan Keuangan perangkat daerah	Jumlah Unit Mebel kantor Yang terpelihara	Presentase Pemeliharaan Barang Milik Daerah pada perangkat Daerah	Kab. Polewali Mandar, Matakali, Semua Kelurahan	Sangat Baik; BB; WTP Indeks; Predikat	Sangat Baik; BB; WTP Indeks; Predikat	5 Jenis	5 Jenis	100 persen	100 persen	0	0	Dana Transfer Umum-Dana Alokasi Umum	Indeks kepuasan masyarakat (IKM); Predikat Sistem Akuntabilitas Kinerja Instansi Pemerintah (SAKIP) perangkat daerah; Opini Pengelolaan Keuangan perangkat daerah	Sangat Baik; BB; WTP Indeks; Predikat	2,100,000	
7 0 1 0 1 2.0 0 6	Pemeliharaan Peralatan dan Mesin Lainnya	Indeks kepuasan masyarakat (IKM); Predikat Sistem Akuntabilitas Kinerja Instansi Pemerintah (SAKIP) perangkat daerah; Opini Pengelolaan Keuangan perangkat daerah	Jumlah Unit Peralatan Gedung kantor Yang terpelihara	Presentase Pemeliharaan Barang Milik Daerah pada perangkat Daerah	Kab. Polewali Mandar, Matakali, Semua Kelurahan	Sangat Baik; BB; WTP Indeks; Predikat	Sangat Baik; BB; WTP Indeks; Predikat	5 Jenis	5 Jenis	100 persen	100 persen	4,500,000	4,500,000	Dana Transfer Umum-Dana Alokasi Umum	Indeks kepuasan masyarakat (IKM); Predikat Sistem Akuntabilitas Kinerja Instansi Pemerintah (SAKIP) perangkat daerah; Opini Pengelolaan Keuangan perangkat daerah	Sangat Baik; BB; WTP Indeks; Predikat	5,780,000	

**Perubahan Program dan Kegiatan Perangkat Daerah  
Kabupaten Polewali Mandar  
Tahun 2022**

Unit Organisasi : 7.01.0.00.0.00.39.0000 Kecamatan Matakali  
Sub Unit Organisasi : 7.01.0.00.0.00.39.0000 Kecamatan Matakali

Kode	Urusan/ Bidang Urusan/ Program/ Kegiatan/ Sub Kegiatan	Indikator Kinerja			Rencana Tahun 2022										Catatan Penting	Prakiraan Maju Rencana Tahun 2023				
		Capaian Program	Keluaran Sub Kegiatan	Hasil Kegiatan	Lokasi Output Kegiatan	Target Capaian Kinerja						Pagu Indikatif (Rp.)		Sumber Dana		Target Capaian Kinerja		Kebutuhan Dana/ Pagu Indikatif (Rp.)		
						Program		Keluaran Sub Kegiatan		Hasil Kegiatan		Sebelum	Sesudah			Sebelum	Sesudah		Tolok Ukur	Target
						Sebelum	Sesudah	Sebelum	Sesudah	Sebelum	Sesudah									
7 0 1 0 2 0 9 9	Pemeliharaan/Rehabilitasi Gedung Kantor dan Bangunan Lainnya	Indeks kepuasan masyarakat (IKM); Predikat Sistem Akuntabilitas Kinerja Instansi Pemerintah (SAKIP) perangkat daerah; Opini Pengelolaan Keuangan perangkat daerah	Jumlah Gedung Kantor yang Terpelihara	Presentase Pemeliharaan Barang Milik Daerah pada perangkat Daerah	Kab. Polewali Mandar, Matakali, Matakali	Sangat Baik; BB; WTP Indeks; Predikat	Sangat Baik; BB; WTP Indeks; Predikat	1 Paket	1 Paket	100 persen	100 persen	4,766,500	4,766,500	PENDAPATAN ASLI DAERAH (PAD)	Indeks kepuasan masyarakat (IKM); Predikat Sistem Akuntabilitas Kinerja Instansi Pemerintah (SAKIP) perangkat daerah; Opini Pengelolaan Keuangan perangkat daerah	Sangat Baik; BB; WTP Indeks; Predikat	7,000,000			
7 0 1 0 2 0 9 0	Pemeliharaan/Rehabilitasi Sarana dan Prasarana Gedung Kantor atau Bangunan Lainnya	Indeks kepuasan masyarakat (IKM); Predikat Sistem Akuntabilitas Kinerja Instansi Pemerintah (SAKIP) perangkat daerah; Opini Pengelolaan Keuangan perangkat daerah	Jumlah Unit Gedung kantor Yang Terpelihara	Presentase Pemeliharaan Barang Milik Daerah pada perangkat Daerah	Kab. Polewali Mandar, Matakali, Semua Kelurahan	Sangat Baik; BB; WTP Indeks; Predikat	Sangat Baik; BB; WTP Indeks; Predikat	1 Unit	1 Unit	100 persen	100 persen	3,590,700	3,590,700	Dana Transfer Umum-Dana Alokasi Umum	Indeks kepuasan masyarakat (IKM); Predikat Sistem Akuntabilitas Kinerja Instansi Pemerintah (SAKIP) perangkat daerah; Opini Pengelolaan Keuangan perangkat daerah	Sangat Baik; BB; WTP Indeks; Predikat	7,880,000			
7 0 1 2	<b>PROGRAM PENYELENGGARAAN PEMERINTAHAN DAN PELAYANAN PUBLIK</b>											<b>130,810,200</b>	<b>166,810,200</b>		<b>385,520,000</b>					
7 0 1 2 01	<b>Koordinasi Penyelenggaraan Kegiatan Pemerintahan di Tingkat Kecamatan</b>											<b>44,142,500</b>	<b>54,142,500</b>		<b>251,090,000</b>					
7 0 1 2 0 1 1	Koordinasi/Sinergi Perencanaan dan Pelaksanaan Kegiatan Pemerintahan dengan Perangkat Daerah dan Instansi Vertikal Terkait	Indeks kepuasan layanan pemerintahan kecamatan	Jumlah Dokumen Laporan Pengelolaan dana Kelurahan tepat Waktu	Jumlah Koordinasi Penyelenggaraan Kegiatan pemerintahan di tingkat kecamatan	Kab. Polewali Mandar, Matakali, Semua Kelurahan	Sangat Baik Nilai	Sangat Baik Nilai	5 Dokumen	5 Dokumen	2 Kegiatan	2 Kegiatan	10,002,500	10,002,500	Dana Transfer Umum-Dana Alokasi Umum	Indeks kepuasan layanan pemerintahan kecamatan	Sangat Baik Nilai	151,340,000			
7 0 1 2 0 2	Peningkatan Efektifitas Kegiatan Pemerintahan di Tingkat Kecamatan	Indeks kepuasan layanan pemerintahan kecamatan	Jumlah Kegiatan: Keagamaan, Pemberdayaan Perempuan, Dan Kepemudaan Yang diselenggarakan	Jumlah Koordinasi Penyelenggaraan Kegiatan pemerintahan di tingkat kecamatan	Kab. Polewali Mandar, Matakali, Semua Kelurahan	Sangat Baik Nilai	Sangat Baik Nilai	5 Kegiatan	5 Kegiatan	2 Kegiatan	2 Kegiatan	34,140,000	44,140,000	Dana Transfer Umum-Dana Alokasi Umum	Indeks kepuasan layanan pemerintahan kecamatan	Sangat Baik Nilai	99,750,000			

**Perubahan Program dan Kegiatan Perangkat Daerah  
Kabupaten Polewali Mandar  
Tahun 2022**

Unit Organisasi : 7.01.0.00.0.00.39.0000 Kecamatan Matakali  
Sub Unit Organisasi : 7.01.0.00.0.00.39.0000 Kecamatan Matakali

Kode	Urusan/ Bidang Urusan/ Program/ Kegiatan/ Sub Kegiatan	Indikator Kinerja			Rencana Tahun 2022								Catatan Penting	Prakiraan Maju Rencana Tahun 2023				
		Capaian Program	Keluaran Sub Kegiatan	Hasil Kegiatan	Lokasi Output Kegiatan	Target Capaian Kinerja				Pagu Indikatif (Rp.)		Sumber Dana		Target Capaian Kinerja		Kebutuhan Dana/ Pagu Indikatif (Rp.)		
						Program		Keluaran Sub Kegiatan		Hasil Kegiatan				Sebelum	Sesudah		Tolok Ukur	Target
						Sebelum	Sesudah	Sebelum	Sesudah	Sebelum	Sesudah							
7 0 1 2 02		<b>Penyelenggaraan Urusan Pemerintahan yang tidak Dilaksanakan oleh Unit Kerja Perangkat Daerah yang ada di Kecamatan</b>											0	0				2,100,000
7 0 1 2 03	Peningkatan Efektifitas Pelaksanaan Pelayanan kepada Masyarakat di Wilayah Kecamatan	Indeks kepuasan layanan pemerintahan kecamatan	Jumlah KONflik Yang tertanganii	"Jumlah Penyelenggaraan Urusan Pemerintahan yang tidak Dilaksanakan oleh Unit Kerja Perangkat Daerah yang Ada di Kecamatan "	Kab. Polewali Mandar, Matakali, Semua Kelurahan	Sangat Baik Nilai	Sangat Baik Nilai	7 Desa	7 Desa	1 Urusan	1 Urusan	0	0	Dana Transfer Umum-Dana Alokasi Umum	Indeks kepuasan layanan pemerintahan kecamatan	Sangat Baik Nilai	2,100,000	
7 0 1 2 04		<b>Pelaksanaan Urusan Pemerintahan yang Dilimpahkan kepada Camat</b>											86,667,700	112,667,700				132,330,000
7 0 1 2 04 1	Pelaksanaan Urusan Pemerintahan yang terkait dengan Pelayanan Perizinan Non Usaha	Indeks kepuasan layanan pemerintahan kecamatan	Jumlah Jenis Perizinan Yang Di terbitkan	Jumlah Urusan Pemerintahan yang di limpahkan kepada Camat	Kab. Polewali Mandar, Matakali, Semua Kelurahan Kab. Polewali Mandar, Matakali, Matakali	Sangat Baik Nilai	Sangat Baik Nilai	30 Jenis	30 Jenis	2 Urusan	2 Urusan	55,992,500	55,992,500	PENDAPATAN ASLI DAERAH (PAD) PENDAPATAN ASLI DAERAH (PAD)	Indeks kepuasan layanan pemerintahan kecamatan	Sangat Baik Nilai	61,000,000	
7 0 1 2 04 3	Pelaksanaan Urusan Pemerintahan yang terkait dengan Kewenangan Lain yang Dilimpahkan	Indeks kepuasan layanan pemerintahan kecamatan	Jumlah Retribusi / Karcis Pasar yang Keluar	Jumlah Urusan Pemerintahan yang di limpahkan kepada Camat	Kab. Polewali Mandar, Matakali, Semua Kelurahan	Sangat Baik Nilai	Sangat Baik Nilai	30 Jenis	30 Jenis	2 Urusan	2 Urusan	30,675,200	56,675,200	Dana Transfer Umum-Dana Alokasi Umum Dana Transfer Khusus - Dana Alokasi Khusus Fisik	Indeks kepuasan layanan pemerintahan kecamatan	Sangat Baik Nilai	71,330,000	
7 0 1 3		<b>PROGRAM PEMBERDAYAAN MASYARAKAT DESA DAN KELURAHAN</b>											143,148,900	293,148,900				168,000,000
7 0 1 3 02		<b>Kegiatan Pemberdayaan Kelurahan</b>											143,148,900	293,148,900				168,000,000
7 0 1 3 02 2	Pembangunan Sarana dan Prasarana Kelurahan	Jumlah pembangunan sarana prasarana dan pemberdayaan masyarakat dan kelurahan	Jumlah Kegiatan Pembangunan Sarana Prasarana Kelurahan Tepat Waktu	Jumlah Kegiatan Pembangunan dan pemberdayaan kelurahan yang difasilitasi	Kab. Polewali Mandar, Matakali, Semua Kelurahan	30 Kali	30 Kali	1 Kegiatan	1 Kegiatan	2 Kegiatan	2 Kegiatan	0	150,000,000	Dana Transfer Umum-Dana Alokasi Umum Bantuan Keuangan Khusus dari Pemerintah Daerah Provinsi	Jumlah pembangunan sarana prasarana dan pemberdayaan masyarakat dan kelurahan	30 Kali	115,500,000	

**Perubahan Program dan Kegiatan Perangkat Daerah  
Kabupaten Polewali Mandar  
Tahun 2022**

Unit Organisasi : 7.01.0.00.0.00.39.0000 Kecamatan Matakali  
Sub Unit Organisasi : 7.01.0.00.0.00.39.0000 Kecamatan Matakali

Kode	Urusan/ Bidang Urusan/ Program/ Kegiatan/ Sub Kegiatan	Indikator Kinerja			Rencana Tahun 2022								Catatan Penting	Prakiraan Maju Rencana Tahun 2023				
		Capaian Program	Keluaran Sub Kegiatan	Hasil Kegiatan	Lokasi Output Kegiatan	Target Capaian Kinerja				Pagu Indikatif (Rp.)		Sumber Dana		Target Capaian Kinerja		Kebutuhan Dana/ Pagu Indikatif (Rp.)		
						Program		Keluaran Sub Kegiatan		Hasil Kegiatan				Sebelum	Sesudah		Tolok Ukur	Target
						Sebelum	Sesudah	Sebelum	Sesudah	Sebelum	Sesudah							
7 0 1 0 3 2 0 3	Pemberdayaan Masyarakat di Kelurahan	Jumlah pembangunan sarana prasarana dan pemberdayaan masyarakat dan kelurahan	Jumlah Dokumen Laporan Pengelolaan Dana Kelurahan Tepat waktu Jumlah Kegiatan Pemberdayaan Kelurahan Tepat waktu	Jumlah Kegiatan Pembangunan dan pemberdayaan kelurahan yang difasilitasi	Kab. Polewali Mandar, Matakali, Semua Kelurahan	30 Kali	30 Kali	1 Kegiatan 1 Kegiatan	1 Kegiatan 1 Kegiatan	2 Kegiatan 2 Kegiatan	2 Kegiatan 2 Kegiatan	143,148,900	143,148,900	Dana Transfer Umum-Dana Alokasi Umum	Jumlah pembangunan sarana prasarana dan pemberdayaan masyarakat dan kelurahan	30 Kali	52,500,000	
<b>TOTAL</b>												<b>2,487,430,783</b>	<b>2,601,188,394</b>		<b>2,846,410,000</b>			





**Perubahan Program dan Kegiatan Perangkat Daerah  
Kabupaten Polewali Mandar  
Tahun 2022**

Unit Organisasi : 7.01.0.00.0.00.42.0000 Kecamatan Limboro  
Sub Unit Organisasi : 7.01.0.00.0.00.42.0000 Kecamatan Limboro

Kode	Urusan/ Bidang Urusan/ Program/ Kegiatan/ Sub Kegiatan	Indikator Kinerja			Rencana Tahun 2022								Catatan Penting	Prakiraan Maju Rencana Tahun 2023				
		Capaian Program	Keluaran Sub Kegiatan	Hasil Kegiatan	Lokasi Output Kegiatan	Target Capaian Kinerja				Pagu Indikatif (Rp.)		Sumber Dana		Target Capaian Kinerja		Kebutuhan Dana/ Pagu Indikatif (Rp.)		
						Program		Keluaran Sub Kegiatan		Hasil Kegiatan				Sebelum	Sesudah		Tolok Ukur	Target
						Sebelum	Sesudah	Sebelum	Sesudah	Sebelum	Sesudah							
70020114	Koordinasi dan Penyusunan DPA- SKPD	Indeks kepuasan masyarakat (IKM); Predikat Sistem Akuntabilitas Kinerja Instansi Pemerintah (SAKIP) perangkat daerah; Opini Pengelolaan Keuangan perangkat daerah	Jumlah dokumen Dokumen Kerja Anggaran (DKA) Perangkat Daerah yang tersusun sesuai standar dan tepat waktu	Jumlah Dokumen Perencanaan, Penganggaran, dan evaluasi Kinerja Perangkat Daerah	Kab. Polewali Mandar, Limboro, Semua Kelurahan	Sangat Baik; BB; WTP Indeks; Predikat	Sangat Baik; BB; WTP Indeks; Predikat	2 Dokumen	2 Dokumen	100 persen	100 persen	4,365,000	4,365,000	Dana Transfer Umum-Dana Alokasi Umum	Indeks kepuasan masyarakat (IKM); Predikat Sistem Akuntabilitas Kinerja Instansi Pemerintah (SAKIP) perangkat daerah; Opini Pengelolaan Keuangan perangkat daerah	Sangat Baik; BB; WTP Indeks; Predikat	2,656,500	
70020117	Evaluasi Kinerja Perangkat Daerah	Indeks kepuasan masyarakat (IKM); Predikat Sistem Akuntabilitas Kinerja Instansi Pemerintah (SAKIP) perangkat daerah; Opini Pengelolaan Keuangan perangkat daerah	Jumlah rekomendasi hasil monitoring evaluasi dan pelaporan kinerja yang tersusun sesuai standar dan tepat waktu	Jumlah Dokumen Perencanaan, Penganggaran, dan evaluasi Kinerja Perangkat Daerah	Kab. Polewali Mandar, Limboro, Semua Kelurahan	Sangat Baik; BB; WTP Indeks; Predikat	Sangat Baik; BB; WTP Indeks; Predikat	4 Laporan	4 Laporan	100 persen	100 persen	1,505,500	0	Dana Transfer Umum-Dana Alokasi Umum	Indeks kepuasan masyarakat (IKM); Predikat Sistem Akuntabilitas Kinerja Instansi Pemerintah (SAKIP) perangkat daerah; Opini Pengelolaan Keuangan perangkat daerah	Sangat Baik; BB; WTP Indeks; Predikat	1,656,050	
700202	<b>Administrasi Keuangan Perangkat Daerah</b>											<b>2,329,335,434</b>	<b>2,192,699,249</b>		<b>2,555,258,482</b>			
7002021	Penyediaan Gaji dan Tunjangan ASN	Indeks kepuasan masyarakat (IKM); Predikat Sistem Akuntabilitas Kinerja Instansi Pemerintah (SAKIP) perangkat daerah; Opini Pengelolaan Keuangan perangkat daerah	Jumlah ASN yang dibayarkan gaji dan tunjangan	Presentase SPJ Fungsional	Kab. Polewali Mandar, Limboro, Semua Kelurahan	Sangat Baik; BB; WTP Indeks; Predikat	Sangat Baik; BB; WTP Indeks; Predikat	30 Orang	30 Orang	100 persen	100 persen	2,322,903,640	2,187,624,955	Dana Transfer Umum-Dana Alokasi Umum	Indeks kepuasan masyarakat (IKM); Predikat Sistem Akuntabilitas Kinerja Instansi Pemerintah (SAKIP) perangkat daerah; Opini Pengelolaan Keuangan perangkat daerah	Sangat Baik; BB; WTP Indeks; Predikat	2,548,183,612	

**Perubahan Program dan Kegiatan Perangkat Daerah  
Kabupaten Polewali Mandar  
Tahun 2022**

Unit Organisasi : 7.01.0.00.0.00.42.0000 Kecamatan Limboro  
Sub Unit Organisasi : 7.01.0.00.0.00.42.0000 Kecamatan Limboro

Kode	Urusan/ Bidang Urusan/ Program/ Kegiatan/ Sub Kegiatan	Indikator Kinerja			Rencana Tahun 2022								Catatan Penting	Prakiraan Maju Rencana Tahun 2023				
		Capaian Program	Keluaran Sub Kegiatan	Hasil Kegiatan	Lokasi Output Kegiatan	Target Capaian Kinerja						Pagu Indikatif (Rp.)		Sumber Dana	Target Capaian Kinerja		Kebutuhan Dana/ Pagu Indikatif (Rp.)	
						Program		Keluaran Sub Kegiatan		Hasil Kegiatan					Tolok Ukur	Target		
						Sebelum	Sesudah	Sebelum	Sesudah	Sebelum	Sesudah	Sebelum						Sesudah
7 0 1 0 2 0 4	Koordinasi dan Pelaksanaan Akuntansi SKPD	Indeks kepuasan masyarakat (IKM); Predikat Sistem Akuntabilitas Kinerja Instansi Pemerintah (SAKIP) perangkat daerah; Opini Pengelolaan Keuangan perangkat daerah	Jumlah laporan akuntabilitas kinerja perangkat Daerah sesuai standar dan tepat waktu	Presentase SPJ Fungsional	Kab. Polewali Mandar, Limboro, Semua Kelurahan	Sangat Baik; BB; WTP Indeks; Predikat	Sangat Baik; BB; WTP Indeks; Predikat	3 Laporan	3 Laporan	100 persen	100 persen	2,741,794	2,741,794	Dana Transfer Umum-Dana Alokasi Umum	Indeks kepuasan masyarakat (IKM); Predikat Sistem Akuntabilitas Kinerja Instansi Pemerintah (SAKIP) perangkat daerah; Opini Pengelolaan Keuangan perangkat daerah	Sangat Baik; BB; WTP Indeks; Predikat	3,015,870	
7 0 1 0 2 0 5	Koordinasi dan Penyusunan Laporan Keuangan Akhir Tahun SKPD	Indeks kepuasan masyarakat (IKM); Predikat Sistem Akuntabilitas Kinerja Instansi Pemerintah (SAKIP) perangkat daerah; Opini Pengelolaan Keuangan perangkat daerah	Jumlah dokumen Laporan keuangan akhir tahun sesuai standar dan tepat waktu	Presentase SPJ Fungsional	Kab. Polewali Mandar, Limboro, Semua Kelurahan	Sangat Baik; BB; WTP Indeks; Predikat	Sangat Baik; BB; WTP Indeks; Predikat	1 Dokumen	1 Dokumen	100 persen	100 persen	2,332,500	2,332,500	Dana Transfer Umum-Dana Alokasi Umum	Indeks kepuasan masyarakat (IKM); Predikat Sistem Akuntabilitas Kinerja Instansi Pemerintah (SAKIP) perangkat daerah; Opini Pengelolaan Keuangan perangkat daerah	Sangat Baik; BB; WTP Indeks; Predikat	2,565,750	
7 0 1 0 2 0 7	Koordinasi dan Penyusunan Laporan Keuangan Bulanan/Triwulanan /Semesteran SKPD	Indeks kepuasan masyarakat (IKM); Predikat Sistem Akuntabilitas Kinerja Instansi Pemerintah (SAKIP) perangkat daerah; Opini Pengelolaan Keuangan perangkat daerah	Jumlah dokumen Laporan keuangan berkala sesuai standar dan tepat waktu	Presentase SPJ Fungsional	Kab. Polewali Mandar, Limboro, Semua Kelurahan	Sangat Baik; BB; WTP Indeks; Predikat	Sangat Baik; BB; WTP Indeks; Predikat	4 dpkumen	4 dpkumen	100 persen	100 persen	1,357,500	0	Dana Transfer Umum-Dana Alokasi Umum	Indeks kepuasan masyarakat (IKM); Predikat Sistem Akuntabilitas Kinerja Instansi Pemerintah (SAKIP) perangkat daerah; Opini Pengelolaan Keuangan perangkat daerah	Sangat Baik; BB; WTP Indeks; Predikat	1,493,250	
<b>7 0 1 0 2 0 05</b>	<b>Administrasi Kepegawaian Perangkat Daerah</b>											<b>7,611,000</b>	<b>7,611,000</b>				<b>33,739,200</b>	

**Perubahan Program dan Kegiatan Perangkat Daerah  
Kabupaten Polewali Mandar  
Tahun 2022**

Unit Organisasi : 7.01.0.00.0.00.42.0000 Kecamatan Limboro  
Sub Unit Organisasi : 7.01.0.00.0.00.42.0000 Kecamatan Limboro

Kode	Urusan/ Bidang Urusan/ Program/ Kegiatan/ Sub Kegiatan	Indikator Kinerja			Rencana Tahun 2022								Catatan Penting	Prakiraan Maju Rencana Tahun 2023				
		Capaian Program	Keluaran Sub Kegiatan	Hasil Kegiatan	Lokasi Output Kegiatan	Target Capaian Kinerja				Pagu Indikatif (Rp.)		Sumber Dana		Target Capaian Kinerja		Kebutuhan Dana/ Pagu Indikatif (Rp.)		
						Program		Keluaran Sub Kegiatan		Hasil Kegiatan				Sebelum	Sesudah		Tolok Ukur	Target
						Sebelum	Sesudah	Sebelum	Sesudah	Sebelum	Sesudah							
7 0 1 1 5 2	Pengadaan Pakaian Dinas Beserta Atribut Kelengkapannya	Indeks kepuasan masyarakat (IKM); Predikat Sistem Akuntabilitas Kinerja Instansi Pemerintah (SAKIP) perangkat daerah; Opini Pengelolaan Keuangan perangkat daerah	Jumlah pakaian dinas yang tersedia	Presentase Administrasi Kepegawaian yang lengkapp	Kab. Polewali Mandar, Limboro, Semua Kelurahan	Sangat Baik; BB; WTP Indeks; Predikat	Sangat Baik; BB; WTP Indeks; Predikat	43 orang	43 orang	100 persen	100 persen	0	0	Dana Transfer Umum-Dana Alokasi Umum	Indeks kepuasan masyarakat (IKM); Predikat Sistem Akuntabilitas Kinerja Instansi Pemerintah (SAKIP) perangkat daerah; Opini Pengelolaan Keuangan perangkat daerah	Sangat Baik; BB; WTP Indeks; Predikat	16,995,000	
7 0 1 1 5 1	Bimbingan Teknis Implementasi Peraturan Perundang- Undangan	Indeks kepuasan masyarakat (IKM); Predikat Sistem Akuntabilitas Kinerja Instansi Pemerintah (SAKIP) perangkat daerah; Opini Pengelolaan Keuangan perangkat daerah	Jumlah pegawai yang mengikuti Bimtek	Presentase Administrasi Kepegawaian yang lengkapp	Kab. Polewali Mandar, Limboro, Semua Kelurahan	Sangat Baik; BB; WTP Indeks; Predikat	Sangat Baik; BB; WTP Indeks; Predikat	1 orang	1 orang	100 persen	100 persen	7,611,000	7,611,000	Dana Transfer Umum-Dana Alokasi Umum	Indeks kepuasan masyarakat (IKM); Predikat Sistem Akuntabilitas Kinerja Instansi Pemerintah (SAKIP) perangkat daerah; Opini Pengelolaan Keuangan perangkat daerah	Sangat Baik; BB; WTP Indeks; Predikat	16,744,200	
7 0 1 1 06	<b>Administrasi Umum Perangkat Daerah</b>											<b>133,323,456</b>	<b>136,402,356</b>				<b>134,977,920</b>	
7 0 1 1 6 3	Penyediaan Peralatan Rumah Tangga	Indeks kepuasan masyarakat (IKM); Predikat Sistem Akuntabilitas Kinerja Instansi Pemerintah (SAKIP) perangkat daerah; Opini Pengelolaan Keuangan perangkat daerah	Jumlah jenis alat- alat rumah tangga yang tersedia	Presentase Administrasi Umum Yang tersedia pada Kantor Perangkat Daerah	Kab. Polewali Mandar, Limboro, Semua Kelurahan	Sangat Baik; BB; WTP Indeks; Predikat	Sangat Baik; BB; WTP Indeks; Predikat	2 jenis	2 jenis	100 Persen	100 Persen	1,133,500	1,133,500	Dana Transfer Umum-Dana Alokasi Umum	Indeks kepuasan masyarakat (IKM); Predikat Sistem Akuntabilitas Kinerja Instansi Pemerintah (SAKIP) perangkat daerah; Opini Pengelolaan Keuangan perangkat daerah	Sangat Baik; BB; WTP Indeks; Predikat	1,246,850	

**Perubahan Program dan Kegiatan Perangkat Daerah  
Kabupaten Polewali Mandar  
Tahun 2022**

Unit Organisasi : 7.01.0.00.0.00.42.0000 Kecamatan Limboro  
Sub Unit Organisasi : 7.01.0.00.0.00.42.0000 Kecamatan Limboro

Kode	Urusan/ Bidang Urusan/ Program/ Kegiatan/ Sub Kegiatan	Indikator Kinerja			Rencana Tahun 2022								Catatan Penting	Prakiraan Maju Rencana Tahun 2023				
		Capaian Program	Keluaran Sub Kegiatan	Hasil Kegiatan	Lokasi Output Kegiatan	Target Capaian Kinerja				Pagu Indikatif (Rp.)		Sumber Dana		Target Capaian Kinerja		Kebutuhan Dana/ Pagu Indikatif (Rp.)		
						Program		Keluaran Sub Kegiatan		Hasil Kegiatan				Sebelum	Sesudah		Tolok Ukur	Target
						Sebelum	Sesudah	Sebelum	Sesudah	Sebelum	Sesudah							
7 0 1 0 2.0 1 6 4	Penyediaan Bahan Logistik Kantor	Indeks kepuasan masyarakat (IKM); Predikat Sistem Akuntabilitas Kinerja Instansi Pemerintah (SAKIP) perangkat daerah; Opini Pengelolaan Keuangan perangkat daerah	Jumlah jenis makan minum yang tersedia	Presentase Administrasi Umum Yang tersedia pada Kantor Perangkat Daerah	Kab. Polewali Mandar, Limboro, Semua Kelurahan	Sangat Baik; BB; WTP Indeks; Predikat	Sangat Baik; BB; WTP Indeks; Predikat	3 jenis	3 jenis	100 Persen	100 Persen	39,500,000	39,500,000	Dana Transfer Umum-Dana Alokasi Umum	Indeks kepuasan masyarakat (IKM); Predikat Sistem Akuntabilitas Kinerja Instansi Pemerintah (SAKIP) perangkat daerah; Opini Pengelolaan Keuangan perangkat daerah	Sangat Baik; BB; WTP Indeks; Predikat	37,125,000	
7 0 1 0 2.0 1 6 5	Penyediaan Barang Cetak dan Penggandaan	Indeks kepuasan masyarakat (IKM); Predikat Sistem Akuntabilitas Kinerja Instansi Pemerintah (SAKIP) perangkat daerah; Opini Pengelolaan Keuangan perangkat daerah	Jumlah jenis cetak dan penggandaan yang tersedia	Presentase Administrasi Umum Yang tersedia pada Kantor Perangkat Daerah	Kab. Polewali Mandar, Limboro, Semua Kelurahan	Sangat Baik; BB; WTP Indeks; Predikat	Sangat Baik; BB; WTP Indeks; Predikat	2 Jenis	2 Jenis	100 Persen	100 Persen	3,514,000	3,514,000	Dana Transfer Umum-Dana Alokasi Umum	Indeks kepuasan masyarakat (IKM); Predikat Sistem Akuntabilitas Kinerja Instansi Pemerintah (SAKIP) perangkat daerah; Opini Pengelolaan Keuangan perangkat daerah	Sangat Baik; BB; WTP Indeks; Predikat	3,850,000	
7 0 1 0 2.0 1 6 6	Penyediaan Bahan Bacaan dan Peraturan Perundang-undangan	Indeks kepuasan masyarakat (IKM); Predikat Sistem Akuntabilitas Kinerja Instansi Pemerintah (SAKIP) perangkat daerah; Opini Pengelolaan Keuangan perangkat daerah	Jumlah Jenis Bahan Bacaan yang tersedia	Presentase Administrasi Umum Yang tersedia pada Kantor Perangkat Daerah	Kab. Polewali Mandar, Limboro, Semua Kelurahan	Sangat Baik; BB; WTP Indeks; Predikat	Sangat Baik; BB; WTP Indeks; Predikat	1 Jenis	1 Jenis	100 Persen	100 Persen	2,640,000	2,640,000	Dana Transfer Umum-Dana Alokasi Umum	Indeks kepuasan masyarakat (IKM); Predikat Sistem Akuntabilitas Kinerja Instansi Pemerintah (SAKIP) perangkat daerah; Opini Pengelolaan Keuangan perangkat daerah	Sangat Baik; BB; WTP Indeks; Predikat	2,904,000	

**Perubahan Program dan Kegiatan Perangkat Daerah  
Kabupaten Polewali Mandar  
Tahun 2022**

Unit Organisasi : 7.01.0.00.0.00.42.0000 Kecamatan Limboro  
Sub Unit Organisasi : 7.01.0.00.0.00.42.0000 Kecamatan Limboro

Kode	Urusan/ Bidang Urusan/ Program/ Kegiatan/ Sub Kegiatan	Indikator Kinerja			Rencana Tahun 2022								Catatan Penting	Prakiraan Maju Rencana Tahun 2023				
		Capaian Program	Keluaran Sub Kegiatan	Hasil Kegiatan	Lokasi Output Kegiatan	Target Capaian Kinerja				Pagu Indikatif (Rp.)		Sumber Dana		Target Capaian Kinerja		Kebutuhan Dana/ Pagu Indikatif (Rp.)		
						Program		Keluaran Sub Kegiatan		Hasil Kegiatan				Sebelum	Sesudah		Tolok Ukur	Target
						Sebelum	Sesudah	Sebelum	Sesudah	Sebelum	Sesudah							
7002001167	Penyediaan Bahan/Material	Indeks kepuasan masyarakat (IKM); Predikat Sistem Akuntabilitas Kinerja Instansi Pemerintah (SAKIP) perangkat daerah; Opini Pengelolaan Keuangan perangkat daerah	Jumlah jenis alat tulis kantor yang tersedia	Presentase Administrasi Umum Yang tersedia pada Kantor Perangkat Daerah	Kab. Polewali Mandar, Limboro, Semua Kelurahan	Sangat Baik; BB; WTP Indeks; Predikat	Sangat Baik; BB; WTP Indeks; Predikat	30 jenis	30 jenis	100 Persen	100 Persen	15,397,356	17,646,256	Dana Transfer Umum-Dana Alokasi Umum	Indeks kepuasan masyarakat (IKM); Predikat Sistem Akuntabilitas Kinerja Instansi Pemerintah (SAKIP) perangkat daerah; Opini Pengelolaan Keuangan perangkat daerah	Sangat Baik; BB; WTP Indeks; Predikat	17,956,510	
7002001169	Penyelenggaraan Rapat Koordinasi dan Konsultasi SKPD	Indeks kepuasan masyarakat (IKM); Predikat Sistem Akuntabilitas Kinerja Instansi Pemerintah (SAKIP) perangkat daerah; Opini Pengelolaan Keuangan perangkat daerah	Jumlah laporan koordinasi dan konsultasi dalam daerah Jumlah laporan koordinasi dan konsultasi luar daerah	Presentase Administrasi Umum Yang tersedia pada Kantor Perangkat Daerah	Kab. Polewali Mandar, Limboro, Semua Kelurahan	Sangat Baik; BB; WTP Indeks; Predikat	Sangat Baik; BB; WTP Indeks; Predikat	130 Laporan 13 Laporan	130 Laporan 13 Laporan	100 Persen	100 Persen	71,138,600	71,968,600	Dana Transfer Umum-Dana Alokasi Umum	Indeks kepuasan masyarakat (IKM); Predikat Sistem Akuntabilitas Kinerja Instansi Pemerintah (SAKIP) perangkat daerah; Opini Pengelolaan Keuangan perangkat daerah	Sangat Baik; BB; WTP Indeks; Predikat	71,895,560	
700200107	<b>Pengadaan Barang Milik Daerah Penunjang Urusan Pemerintah Daerah</b>											<b>24,201,000</b>	<b>24,201,000</b>		<b>13,310,550</b>			
7002001170	Pengadaan Sarana dan Prasarana Gedung Kantor atau Bangunan Lainnya	Indeks kepuasan masyarakat (IKM); Predikat Sistem Akuntabilitas Kinerja Instansi Pemerintah (SAKIP) perangkat daerah; Opini Pengelolaan Keuangan perangkat daerah	Jumlah jenis gedung kantor	Presentase Pengadaan baru Barang Milik Perangkat Daerah	Kab. Polewali Mandar, Limboro, Semua Kelurahan	Sangat Baik; BB; WTP Indeks; Predikat	Sangat Baik; BB; WTP Indeks; Predikat	1 unit	1 unit	100 Persen	100 Persen	17,609,000	17,609,000	Dana Transfer Umum-Dana Alokasi Umum	Indeks kepuasan masyarakat (IKM); Predikat Sistem Akuntabilitas Kinerja Instansi Pemerintah (SAKIP) perangkat daerah; Opini Pengelolaan Keuangan perangkat daerah	Sangat Baik; BB; WTP Indeks; Predikat	9,684,950	

**Perubahan Program dan Kegiatan Perangkat Daerah  
Kabupaten Polewali Mandar  
Tahun 2022**

Unit Organisasi : 7.01.0.00.0.00.42.0000 Kecamatan Limboro  
Sub Unit Organisasi : 7.01.0.00.0.00.42.0000 Kecamatan Limboro

Kode	Urusan/ Bidang Urusan/ Program/ Kegiatan/ Sub Kegiatan	Indikator Kinerja			Rencana Tahun 2022								Catatan Penting	Prakiraan Maju Rencana Tahun 2023				
		Capaian Program	Keluaran Sub Kegiatan	Hasil Kegiatan	Lokasi Output Kegiatan	Target Capaian Kinerja				Pagu Indikatif (Rp.)		Sumber Dana		Target Capaian Kinerja		Kebutuhan Dana/ Pagu Indikatif (Rp.)		
						Program		Keluaran Sub Kegiatan		Hasil Kegiatan				Sebelum	Sesudah		Tolok Ukur	Target
						Sebelum	Sesudah	Sebelum	Sesudah	Sebelum	Sesudah							
7 0 1 0 1 2.0 1 1	Pengadaan Sarana dan Prasarana Pendukung Gedung Kantor atau Bangunan Lainnya	Indeks kepuasan masyarakat (IKM); Predikat Sistem Akuntabilitas Kinerja Instansi Pemerintah (SAKIP) perangkat daerah; Opini Pengelolaan Keuangan perangkat daerah	Jumlah jenis perlengkapan kantor	Presentase Pengadaan baru Barang Milik Perangkat Daerah	Kab. Polewali Mandar, Limboro, Semua Kelurahan	Sangat Baik; BB; WTP Indeks; Predikat	Sangat Baik; BB; WTP Indeks; Predikat	1 unit	1 unit	100 Persen	100 Persen	6,592,000	6,592,000	Dana Transfer Umum-Dana Alokasi Umum	Indeks kepuasan masyarakat (IKM); Predikat Sistem Akuntabilitas Kinerja Instansi Pemerintah (SAKIP) perangkat daerah; Opini Pengelolaan Keuangan perangkat daerah	Sangat Baik; BB; WTP Indeks; Predikat	3,625,600	
7 0 1 0 1 2.0 08	<b>Penyediaan Jasa Penunjang Urusan Pemerintahan Daerah</b>											<b>86,408,800</b>	<b>86,408,800</b>				<b>93,996,210</b>	
7 0 1 0 1 2.0 0 1 8	Penyediaan Jasa Surat Menyurat	Indeks kepuasan masyarakat (IKM); Predikat Sistem Akuntabilitas Kinerja Instansi Pemerintah (SAKIP) perangkat daerah; Opini Pengelolaan Keuangan perangkat daerah	Jumlah Surat masuk dan keluar yang terkelola	Presentase tagihan jasa penunjang urusan perangkat Daerah	Kab. Polewali Mandar, Limboro, Semua Kelurahan	Sangat Baik; BB; WTP Indeks; Predikat	Sangat Baik; BB; WTP Indeks; Predikat	2000 Surat	2000 Surat	100 Persen	100 Persen	62,135,200	62,135,200	Dana Transfer Umum-Dana Alokasi Umum	Indeks kepuasan masyarakat (IKM); Predikat Sistem Akuntabilitas Kinerja Instansi Pemerintah (SAKIP) perangkat daerah; Opini Pengelolaan Keuangan perangkat daerah	Sangat Baik; BB; WTP Indeks; Predikat	67,295,250	
7 0 1 0 1 2.0 0 1 8	Penyediaan Jasa Komunikasi, Sumber Daya Air dan Listrik	Indeks kepuasan masyarakat (IKM); Predikat Sistem Akuntabilitas Kinerja Instansi Pemerintah (SAKIP) perangkat daerah; Opini Pengelolaan Keuangan perangkat daerah	Jumlah Jenis kebutuhan komunikasi yang terpenuhi	Presentase tagihan jasa penunjang urusan perangkat Daerah	Kab. Polewali Mandar, Limboro, Semua Kelurahan	Sangat Baik; BB; WTP Indeks; Predikat	Sangat Baik; BB; WTP Indeks; Predikat	1 jenis	1 jenis	100 Persen	100 Persen	3,873,600	3,873,600	Dana Transfer Umum-Dana Alokasi Umum	Indeks kepuasan masyarakat (IKM); Predikat Sistem Akuntabilitas Kinerja Instansi Pemerintah (SAKIP) perangkat daerah; Opini Pengelolaan Keuangan perangkat daerah	Sangat Baik; BB; WTP Indeks; Predikat	4,260,960	

**Perubahan Program dan Kegiatan Perangkat Daerah  
Kabupaten Polewali Mandar  
Tahun 2022**

Unit Organisasi : 7.01.0.00.0.00.42.0000 Kecamatan Limboro  
Sub Unit Organisasi : 7.01.0.00.0.00.42.0000 Kecamatan Limboro

Kode	Urusan/ Bidang Urusan/ Program/ Kegiatan/ Sub Kegiatan	Indikator Kinerja			Rencana Tahun 2022								Catatan Penting	Prakiraan Maju Rencana Tahun 2023				
		Capaian Program	Keluaran Sub Kegiatan	Hasil Kegiatan	Lokasi Output Kegiatan	Target Capaian Kinerja				Pagu Indikatif (Rp.)		Sumber Dana		Target Capaian Kinerja		Kebutuhan Dana/ Pagu Indikatif (Rp.)		
						Program		Keluaran Sub Kegiatan		Hasil Kegiatan				Sebelum	Sesudah		Tolok Ukur	Target
						Sebelum	Sesudah	Sebelum	Sesudah	Sebelum	Sesudah							
7 0 1 1 8 4	Penyediaan Jasa Pelayanan Umum Kantor	Indeks kepuasan masyarakat (IKM); Predikat Sistem Akuntabilitas Kinerja Instansi Pemerintah (SAKIP) perangkat daerah; Opini Pengelolaan Keuangan perangkat daerah	Luas Gedung dan halaman kantor kondisi bersih	Presentase tagihan jasa penunjang urusan perangkat Daerah	Kab. Polewali Mandar, Limboro, Semua Kelurahan	Sangat Baik; BB; WTP Indeks; Predikat	Sangat Baik; BB; WTP Indeks; Predikat	2 m2	2 m2	100 Persen	100 Persen	20,400,000	20,400,000	Dana Transfer Umum-Dana Alokasi Umum	Indeks kepuasan masyarakat (IKM); Predikat Sistem Akuntabilitas Kinerja Instansi Pemerintah (SAKIP) perangkat daerah; Opini Pengelolaan Keuangan perangkat daerah	Sangat Baik; BB; WTP Indeks; Predikat	22,440,000	
7 0 1 1 9	<b>Pemeliharaan Barang Milik Daerah Penunjang Urusan Pemerintahan Daerah</b>											<b>52,860,250</b>	<b>57,409,000</b>				<b>53,552,675</b>	
7 0 1 1 9 1	Penyediaan Jasa Pemeliharaan, Biaya Pemeliharaan dan Pajak Kendaraan Perorangan Dinas atau Kendaraan Dinas Jabatan	Indeks kepuasan masyarakat (IKM); Predikat Sistem Akuntabilitas Kinerja Instansi Pemerintah (SAKIP) perangkat daerah; Opini Pengelolaan Keuangan perangkat daerah	Jumlah unit kendaraan dinas yang terpelihara	Presentase Pengadaan baru Barang milik perangkat Daerah	Kab. Polewali Mandar, Limboro, Semua Kelurahan	Sangat Baik; BB; WTP Indeks; Predikat	Sangat Baik; BB; WTP Indeks; Predikat	1 unit	1 unit	100 persen	100 persen	44,544,000	44,544,000	Dana Transfer Umum-Dana Alokasi Umum	Indeks kepuasan masyarakat (IKM); Predikat Sistem Akuntabilitas Kinerja Instansi Pemerintah (SAKIP) perangkat daerah; Opini Pengelolaan Keuangan perangkat daerah	Sangat Baik; BB; WTP Indeks; Predikat	44,404,800	
7 0 1 1 9 2	Penyediaan Jasa Pemeliharaan, Biaya Pemeliharaan, Pajak, dan Perizinan Kendaraan Dinas Operasional atau Lapangan	Indeks kepuasan masyarakat (IKM); Predikat Sistem Akuntabilitas Kinerja Instansi Pemerintah (SAKIP) perangkat daerah; Opini Pengelolaan Keuangan perangkat daerah	Jumlah unit kendaraan dinas yang terpelihara Jumlah unit kendaraan yang dilengkapi surat izin	Presentase Pengadaan baru Barang milik perangkat Daerah	Kab. Polewali Mandar, Limboro, Semua Kelurahan	Sangat Baik; BB; WTP Indeks; Predikat	Sangat Baik; BB; WTP Indeks; Predikat	2 unit 1 unit	2 unit 1 unit	100 persen	100 persen	4,016,250	8,565,000	Dana Transfer Umum-Dana Alokasi Umum	Indeks kepuasan masyarakat (IKM); Predikat Sistem Akuntabilitas Kinerja Instansi Pemerintah (SAKIP) perangkat daerah; Opini Pengelolaan Keuangan perangkat daerah	Sangat Baik; BB; WTP Indeks; Predikat	4,417,875	

**Perubahan Program dan Kegiatan Perangkat Daerah  
Kabupaten Polewali Mandar  
Tahun 2022**

Unit Organisasi : 7.01.0.00.0.00.42.0000 Kecamatan Limboro  
Sub Unit Organisasi : 7.01.0.00.0.00.42.0000 Kecamatan Limboro

Kode	Urusan/ Bidang Urusan/ Program/ Kegiatan/ Sub Kegiatan	Indikator Kinerja			Rencana Tahun 2022										Catatan Penting	Prakiraan Maju Rencana Tahun 2023				
		Capaian Program	Keluaran Sub Kegiatan	Hasil Kegiatan	Lokasi Output Kegiatan	Target Capaian Kinerja						Pagu Indikatif (Rp.)		Sumber Dana		Target Capaian Kinerja		Kebutuhan Dana/ Pagu Indikatif (Rp.)		
						Program		Keluaran Sub Kegiatan		Hasil Kegiatan		Sebelum	Sesudah			Sebelum	Sesudah		Tolok Ukur	Target
						Sebelum	Sesudah	Sebelum	Sesudah	Sebelum	Sesudah									
70112010	Pemeliharaan/Rehabilitasi Sarana dan Prasarana Gedung Kantor atau Bangunan Lainnya	Indeks kepuasan masyarakat (IKM); Predikat Sistem Akuntabilitas Kinerja Instansi Pemerintah (SAKIP) perangkat daerah; Opini Pengelolaan Keuangan perangkat daerah	Jumlah unit peralatan gedung kantor yang terpelihara	Presentase Pengadaan baru Barang milik perangkat Daerah	Kab. Polewali Mandar, Limboro, Semua Kelurahan	Sangat Baik; BB; WTP Indeks; Predikat	Sangat Baik; BB; WTP Indeks; Predikat	4 unit	4 unit	100 persen	100 persen	4,300,000	4,300,000	Dana Transfer Umum-Dana Alokasi Umum	Indeks kepuasan masyarakat (IKM); Predikat Sistem Akuntabilitas Kinerja Instansi Pemerintah (SAKIP) perangkat daerah; Opini Pengelolaan Keuangan perangkat daerah	Sangat Baik; BB; WTP Indeks; Predikat	4,730,000			
7012	<b>PROGRAM PENYELENGGARAAN PEMERINTAHAN DAN PELAYANAN PUBLIK</b>											<b>108,055,700</b>	<b>118,055,700</b>		<b>137,313,770</b>					
701201	<b>Koordinasi Penyelenggaraan Kegiatan Pemerintahan di Tingkat Kecamatan</b>											<b>99,240,700</b>	<b>109,240,700</b>		<b>127,479,770</b>					
701211	Koordinasi/Sinergi Perencanaan dan Pelaksanaan Kegiatan Pemerintahan dengan Perangkat Daerah dan Instansi Vertikal Terkait	Indeks kepuasan layanan pemerintahan kecamatan	Jumlah Dokumen Laporan Pengelolaan Dana Kelurahan Tepat waktu Jumlah kegiatan koordinasi yang diselenggarakan	Jumlah Penyelenggaraan Keegiatann Pemerintahan di Tingkat Kecamatan	Kab. Polewali Mandar, Limboro, Semua Kelurahan	Sangat Baik Nilai	Sangat Baik Nilai	4 dokumen 150 orang	4 dokumen 150 orang	100 Persen	100 Persen	15,183,200	15,183,200	Dana Transfer Umum-Dana Alokasi Umum	Indeks kepuasan layanan pemerintahan kecamatan	Sangat Baik Nilai	16,976,520			
701212	Peningkatan Efektifitas Kegiatan Pemerintahan di Tingkat Kecamatan	Indeks kepuasan layanan pemerintahan kecamatan	Jumlah kegiatan yang diselenggarakan	Jumlah Penyelenggaraan Keegiatann Pemerintahan di Tingkat Kecamatan	Kab. Polewali Mandar, Limboro, Semua Kelurahan	Sangat Baik Nilai	Sangat Baik Nilai	5 kegiatan	5 kegiatan	100 Persen	100 Persen	84,057,500	94,057,500	Dana Transfer Umum-Dana Alokasi Umum	Indeks kepuasan layanan pemerintahan kecamatan	Sangat Baik Nilai	110,503,250			
701202	<b>Penyelenggaraan Urusan Pemerintahan yang tidak Dilaksanakan oleh Unit Kerja Perangkat Daerah yang ada di Kecamatan</b>											<b>8,815,000</b>	<b>8,815,000</b>		<b>9,834,000</b>					
701223	Peningkatan Efektifitas Pelaksanaan Pelayanan kepada Masyarakat di Wilayah Kecamatan	Indeks kepuasan layanan pemerintahan kecamatan	Jumlah Desa yang di Monitoring dan di Evaluasi Jumlah Konflik yang tertangani	Jumlah Penyelenggaraan urusan Pemerintahan yang tidak dilaksanakan oleh unit kerja perangkat Daerah yang ada di Kecamatan	Kab. Polewali Mandar, Limboro, Semua Kelurahan	Sangat Baik Nilai	Sangat Baik Nilai	10 desa 5 konflik	10 desa 5 konflik	100 persen	100 persen	8,815,000	8,815,000	Dana Transfer Umum-Dana Alokasi Umum	Indeks kepuasan layanan pemerintahan kecamatan	Sangat Baik Nilai	9,834,000			
7013	<b>PROGRAM PEMBERDAYAAN MASYARAKAT DESA DAN KELURAHAN</b>											<b>142,559,950</b>	<b>292,559,950</b>		<b>351,237,040</b>					
701302	<b>Kegiatan Pemberdayaan Kelurahan</b>											<b>142,559,950</b>	<b>292,559,950</b>		<b>351,237,040</b>					



**Perubahan Program dan Kegiatan Perangkat Daerah  
Kabupaten Polewali Mandar  
Tahun 2022**

Unit Organisasi : 7.01.0.00.0.00.42.0000 Kecamatan Limboro  
Sub Unit Organisasi : 7.01.0.00.0.00.42.0000 Kecamatan Limboro

Kode	Urusan/ Bidang Urusan/ Program/ Kegiatan/ Sub Kegiatan	Indikator Kinerja			Rencana Tahun 2022								Catatan Penting	Prakiraan Maju Rencana Tahun 2023				
		Capaian Program	Keluaran Sub Kegiatan	Hasil Kegiatan	Lokasi Output Kegiatan	Target Capaian Kinerja						Pagu Indikatif (Rp.)		Sumber Dana	Target Capaian Kinerja		Kebutuhan Dana/ Pagu Indikatif (Rp.)	
						Program		Keluaran Sub Kegiatan		Hasil Kegiatan					Tolok Ukur	Target		
						Sebelum	Sesudah	Sebelum	Sesudah	Sebelum	Sesudah	Sebelum						Sesudah
7 0 1 3 2 0 2	Pembangunan Sarana dan Prasarana Kelurahan	Jumlah pembangunan sarana prasarana dan pemberdayaan masyarakat dan kelurahan	Jumlah kegiatan Pembangunan Sarana Kelurahan Tepat waktu	Jumlah Kegiatan Pembangunan dan pemberdayaan kelurahan yang difasilitasi	Kab. Polewali Mandar, Limboro, Semua Kelurahan	30 Kali	30 Kali	1 kegiatan	1 kegiatan	2 Kegiatan	2 Kegiatan	0	0	Dana Transfer Umum-Dana Alokasi Umum	Jumlah pembangunan sarana prasarana dan pemberdayaan masyarakat dan kelurahan	30 Kali	165,000,000	
7 0 1 3 2 0 3	Pemberdayaan Masyarakat di Kelurahan	Jumlah pembangunan sarana prasarana dan pemberdayaan masyarakat dan kelurahan	Jumlah Kegiatan Pemberdayaan Kelurahan Tepat waktu	Jumlah Kegiatan Pembangunan dan pemberdayaan kelurahan yang difasilitasi	Kab. Polewali Mandar, Limboro, Semua Kelurahan	30 Kali	30 Kali	1 kegiatan	1 kegiatan	2 Kegiatan	2 Kegiatan	142,559,950	292,559,950	Dana Transfer Umum-Dana Alokasi Umum	Jumlah pembangunan sarana prasarana dan pemberdayaan masyarakat dan kelurahan	30 Kali	186,237,040	
<b>TOTAL</b>												<b>2,906,951,090</b>	<b>2,931,487,055</b>			<b>3,391,805,897</b>		



**Perubahan Program dan Kegiatan Perangkat Daerah  
Kabupaten Polewali Mandar  
Tahun 2022**

Unit Organisasi : 7.01.0.00.0.00.43.0000 Kecamatan Matangnga  
Sub Unit Organisasi : 7.01.0.00.0.00.43.0000 Kecamatan Matangnga

Kode	Urusan/ Bidang Urusan/ Program/ Kegiatan/ Sub Kegiatan	Indikator Kinerja			Rencana Tahun 2022								Catatan Penting	Prakiraan Maju Rencana Tahun 2023				
		Capaian Program	Keluaran Sub Kegiatan	Hasil Kegiatan	Lokasi Output Kegiatan	Target Capaian Kinerja				Pagu Indikatif (Rp.)		Sumber Dana		Target Capaian Kinerja		Kebutuhan Dana/ Pagu Indikatif (Rp.)		
						Program		Keluaran Sub Kegiatan		Hasil Kegiatan				Sebelum	Sesudah		Tolok Ukur	Target
						Sebelum	Sesudah	Sebelum	Sesudah	Sebelum	Sesudah							
7 0 1 0 1 2.0 0 1 6	Koordinasi dan Penyusunan Laporan Capaian Kinerja dan Ikhtisar Realisasi Kinerja SKPD	Indeks kepuasan masyarakat (IKM); Predikat Sistem Akuntabilitas Kinerja Instansi Pemerintah (SAKIP) perangkat daerah; Opini Pengelolaan Keuangan perangkat daerah	Jumlah LPPD dan Laporan Perangkat Daerah yang tersusun sesuai standar dan tepat waktu	Persentase Capaian Perencanaan Evaluasi Kinerja Perangkat Daerah	Kab. Polewali Mandar, Matangnga, Semua Kelurahan	Sangat Baik; BB; WTP Indeks; Predikat	Sangat Baik; BB; WTP Indeks; Predikat	2 Laporan	2 Laporan	100 Persen	100 Persen	737,400	737,400	Dana Transfer Umum-Dana Alokasi Umum	Indeks kepuasan masyarakat (IKM); Predikat Sistem Akuntabilitas Kinerja Instansi Pemerintah (SAKIP) perangkat daerah; Opini Pengelolaan Keuangan perangkat daerah	Sangat Baik; BB; WTP Indeks; Predikat	880,000	
7 0 1 0 1 2.0 0 1 7	Evaluasi Kinerja Perangkat Daerah	Indeks kepuasan masyarakat (IKM); Predikat Sistem Akuntabilitas Kinerja Instansi Pemerintah (SAKIP) perangkat daerah; Opini Pengelolaan Keuangan perangkat daerah	Jumlah Laporan Monev	Persentase Capaian Perencanaan Evaluasi Kinerja Perangkat Daerah	Kab. Polewali Mandar, Matangnga, Semua Kelurahan	Sangat Baik; BB; WTP Indeks; Predikat	Sangat Baik; BB; WTP Indeks; Predikat	4 laporan	4 laporan	100 Persen	100 Persen	732,000	732,000	Dana Transfer Umum-Dana Alokasi Umum	Indeks kepuasan masyarakat (IKM); Predikat Sistem Akuntabilitas Kinerja Instansi Pemerintah (SAKIP) perangkat daerah; Opini Pengelolaan Keuangan perangkat daerah	Sangat Baik; BB; WTP Indeks; Predikat	810,000	
7 0 1 0 1 2.0 0 1 02	<b>Administrasi Keuangan Perangkat Daerah</b>											<b>1,775,700</b>	<b>1,775,700</b>				<b>2,970,000</b>	
7 0 1 0 1 2.0 0 1 4	Koordinasi dan Pelaksanaan Akuntansi SKPD	Indeks kepuasan masyarakat (IKM); Predikat Sistem Akuntabilitas Kinerja Instansi Pemerintah (SAKIP) perangkat daerah; Opini Pengelolaan Keuangan perangkat daerah	Jumlah laporan akuntabilitas kinerja perangkat Daerah sesuai standar dan tepat waktu	Presentase SPJ Fungsional	Kab. Polewali Mandar, Matangnga, Semua Kelurahan	Sangat Baik; BB; WTP Indeks; Predikat	Sangat Baik; BB; WTP Indeks; Predikat	2 Laporan	2 Laporan	100 Persen	100 Persen	495,700	495,700	Dana Transfer Umum-Dana Alokasi Umum	Indeks kepuasan masyarakat (IKM); Predikat Sistem Akuntabilitas Kinerja Instansi Pemerintah (SAKIP) perangkat daerah; Opini Pengelolaan Keuangan perangkat daerah	Sangat Baik; BB; WTP Indeks; Predikat	1,820,000	

**Perubahan Program dan Kegiatan Perangkat Daerah  
Kabupaten Polewali Mandar  
Tahun 2022**

Unit Organisasi : 7.01.0.00.0.00.43.0000 Kecamatan Matangnga  
Sub Unit Organisasi : 7.01.0.00.0.00.43.0000 Kecamatan Matangnga

Kode	Urusan/ Bidang Urusan/ Program/ Kegiatan/ Sub Kegiatan	Indikator Kinerja			Rencana Tahun 2022								Catatan Penting	Prakiraan Maju Rencana Tahun 2023				
		Capaian Program	Keluaran Sub Kegiatan	Hasil Kegiatan	Lokasi Output Kegiatan	Target Capaian Kinerja				Pagu Indikatif (Rp.)		Sumber Dana		Target Capaian Kinerja		Kebutuhan Dana/ Pagu Indikatif (Rp.)		
						Program		Keluaran Sub Kegiatan		Hasil Kegiatan				Sebelum	Sesudah		Tolok Ukur	Target
						Sebelum	Sesudah	Sebelum	Sesudah	Sebelum	Sesudah							
700205	Koordinasi dan Penyusunan Laporan Keuangan Akhir Tahun SKPD	Indeks kepuasan masyarakat (IKM); Predikat Sistem Akuntabilitas Kinerja Instansi Pemerintah (SAKIP) perangkat daerah; Opini Pengelolaan Keuangan perangkat daerah	Jumlah dokumen Laporan keuangan akhir tahun sesuai standar dan tepat waktu	Presentase SPJ Fungsional	Kab. Polewali Mandar, Matangnga, Semua Kelurahan	Sangat Baik; BB; WTP Indeks; Predikat	Sangat Baik; BB; WTP Indeks; Predikat	1 Dokumen	1 Dokumen	100 Persen	100 Persen	1,280,000	1,280,000	Dana Transfer Umum-Dana Alokasi Umum	Indeks kepuasan masyarakat (IKM); Predikat Sistem Akuntabilitas Kinerja Instansi Pemerintah (SAKIP) perangkat daerah; Opini Pengelolaan Keuangan perangkat daerah	Sangat Baik; BB; WTP Indeks; Predikat	1,150,000	
700205	<b>Administrasi Kepegawaian Perangkat Daerah</b>											<b>35,110,000</b>	<b>35,110,000</b>				<b>30,540,000</b>	
700205	Pengadaan Pakaian Dinas Beserta Atribut Kelengkapannya	Indeks kepuasan masyarakat (IKM); Predikat Sistem Akuntabilitas Kinerja Instansi Pemerintah (SAKIP) perangkat daerah; Opini Pengelolaan Keuangan perangkat daerah Persentase PNS perangkat daerah yang berkinerja baik  Persentase dokumen perencanaan perangkat daerah yang disusun sesuai standar dan tepat waktu  Persentase pelaporan perangkat daerah sesuai standar dan tepat waktu  Persentase penyampaian laporan aset sesuai standar dan tepat waktu  Persentase penyampaian laporan keuangan	Jumlah Pakaian Dinas yang Tersedia	Presentase Administrasi Kepegawaian yang lengkap	Kab. Polewali Mandar, Matangnga, Semua Kelurahan	Sangat Baik; BB; WTP Indeks; Predikat	Sangat Baik; BB; WTP Indeks; Predikat	33 stel	33 stel	100 Persen	100 Persen	0	0	Dana Transfer Umum-Dana Alokasi Umum	Indeks kepuasan masyarakat (IKM); Predikat Sistem Akuntabilitas Kinerja Instansi Pemerintah (SAKIP) perangkat daerah; Opini Pengelolaan Keuangan perangkat daerah  Persentase PNS perangkat daerah yang berkinerja baik  Persentase dokumen perencanaan perangkat daerah yang disusun sesuai standar dan tepat waktu  Persentase pelaporan perangkat daerah sesuai standar dan tepat waktu	Sangat Baik; BB; WTP Indeks; Predikat  85 Persen 100 Persen 96 Persen 97,78 Persen 100 Persen 95,56 Persen 77 Persen 80 Persen	13,360,000	

Perubahan Program dan Kegiatan Perangkat Daerah Kabupaten Polewali Mandar Tahun 2022																		
Unit Organisasi : 7.01.0.00.0.00.43.0000 Kecamatan Matangnga Sub Unit Organisasi : 7.01.0.00.0.00.43.0000 Kecamatan Matangnga																		
Kode	Urusan/ Bidang Urusan/ Program/ Kegiatan/ Sub Kegiatan	Capaian Program	Keluaran Sub Kegiatan	Indikator Kinerja	Hasil Kegiatan	Lokasi Output Kegiatan	Rencana Tahun 2022						Pagu Indikatif (Rp.)	Sumber Dana	Catatan Penting	Prakiraan Maju Rencana Tahun 2023		
							Target Capaian Kinerja		Kebutuhan Dana/ Pagu Indikatif (Rp.)	Target Capaian Kinerja		Target						
							Program			Hasil Kegiatan								
							Sebelum	Sesudah		Sebelum	Sesudah					Sebelum	Sesudah	
		sesuai standar dan tepat waktu Persentase penyampaian SPM sesuai standar dan tepat waktu Persentase sarana dan prasarana kantor kondisi baik Persentase tertib ketatausahaan kantor														Persentase penyampaian laporan aset sesuai standar dan tepat waktu Persentase penyampaian laporan keuangan sesuai standar dan tepat waktu Persentase penyampaian SPM sesuai standar dan tepat waktu Persentase sarana dan prasarana kantor kondisi baik Persentase tertib ketatausahaan kantor		
7010201	Bimbingan Teknis Implementasi Peraturan Perundang-Undangan	Indeks kepuasan masyarakat (IKM); Predikat Sistem Akuntabilitas Kinerja Instansi Pemerintah (SAKIP) perangkat daerah; Opini Pengelolaan Keuangan perangkat daerah Persentase PNS perangkat daerah yang berkinerja baik Persentase dokumen perencanaan perangkat daerah yang disusun sesuai standar dan tepat waktu Persentase pelaporan perangkat daerah sesuai standar dan tepat waktu Persentase	Jumlah Aparatur Pelaksana Peraturan Perundang-undangan	Presentase Administrasi Kepegawaian yang lengkap		Kab. Polewali Mandar, Matangnga, Semua Kelurahan	Sangat Baik; BB; WTP Indeks; Predikat 85 Persen 100 Persen 96 Persen 97,78 Persen 100 Persen 95,56 Persen 77 Persen 80 Persen	Sangat Baik; BB; WTP Indeks; Predikat 85 Persen 100 Persen 96 Persen 97,78 Persen 100 Persen 95,56 Persen 77 Persen 80 Persen	2 orang	2 orang	100 Persen	100 Persen	35,110,000	35,110,000	Dana Transfer Umum-Dana Alokasi Umum	Indeks kepuasan masyarakat (IKM); Predikat Sistem Akuntabilitas Kinerja Instansi Pemerintah (SAKIP) perangkat daerah; Opini Pengelolaan Keuangan perangkat daerah Persentase PNS perangkat daerah yang berkinerja baik Persentase dokumen perencanaan perangkat daerah yang disusun sesuai	Sangat Baik; BB; WTP Indeks; Predikat 85 Persen 100 Persen 96 Persen 97,78 Persen 100 Persen 95,56 Persen 77 Persen 80 Persen	17,180,000

Perubahan Program dan Kegiatan Perangkat Daerah Kabupaten Polewali Mandar Tahun 2022																				
Unit Organisasi : 7.01.0.00.0.00.43.0000 Kecamatan Matangnga Sub Unit Organisasi : 7.01.0.00.0.00.43.0000 Kecamatan Matangnga																				
Kode	Urusan/ Bidang Urusan/ Program/ Kegiatan/ Sub Kegiatan	Capaian Program	Keluaran Sub Kegiatan	Hasil Kegiatan	Lokasi Output Kegiatan	Rencana Tahun 2022						Pagu Indikatif (Rp.)	Sumber Dana	Catatan Penting	Prakiraan Maju Rencana Tahun 2023					
						Target Capaian Kinerja									Target Capaian Kinerja	Kebutuhan Dana/ Pagu Indikatif (Rp.)				
						Program		Keluaran Sub Kegiatan		Hasil Kegiatan										
						Sebelum	Sesudah	Sebelum	Sesudah	Sebelum	Sesudah						Sebelum	Sesudah	Tolok Ukur	Target
		penyampaian laporan aset sesuai standar dan tepat waktu Persentase penyampaian laporan keuangan sesuai standar dan tepat waktu Persentase penyampaian SPM sesuai standar dan tepat waktu Persentase sarana dan prasarana kantor kondisi baik Persentase tertib ketatausahaan kantor												standar dan tepat waktu Persentase pelaporan perangkat daerah sesuai standar dan tepat waktu Persentase penyampaian laporan aset sesuai standar dan tepat waktu Persentase penyampaian laporan keuangan sesuai standar dan tepat waktu Persentase penyampaian SPM sesuai standar dan tepat waktu Persentase sarana dan prasarana kantor kondisi baik Persentase tertib ketatausahaan kantor						
7 1	0 1	2. 06	<b>Administrasi Umum Perangkat Daerah</b>									<b>98,875,757</b>	<b>83,110,757</b>			<b>104,830,000</b>				
7 1	0 1	2.0 6	0 1	Penyediaan Komponen Instalasi Listrik/Penerangan Bangunan Kantor	Indeks kepuasan masyarakat (IKM); Predikat Sistem Akuntabilitas Kinerja Instansi Pemerintah (SAKIP) perangkat daerah; Opini Pengelolaan Keuangan perangkat daerah	Jumlah komponen instalasi listrik/ penerangan yang tersedia	Presentase Administrasi Umum yang tersedia pada Kantor Perangkat Daerah	Kab. Polewali Mandar, Matangnga, Semua Kelurahan	Sangat Baik; BB; WTP Indeks; Predikat	Sangat Baik; BB; WTP Indeks; Predikat	5 Jenis	5 Jenis	100 Persen	100 Persen	435,700	435,700	Dana Transfer Umum-Dana Alokasi Umum	Indeks kepuasan masyarakat (IKM); Predikat Sistem Akuntabilitas Kinerja Instansi Pemerintah (SAKIP) perangkat daerah; Opini Pengelolaan Keuangan perangkat daerah	Sangat Baik; BB; WTP Indeks; Predikat	480,000

**Perubahan Program dan Kegiatan Perangkat Daerah  
Kabupaten Polewali Mandar  
Tahun 2022**

Unit Organisasi : 7.01.0.00.0.00.43.0000 Kecamatan Matangnga  
Sub Unit Organisasi : 7.01.0.00.0.00.43.0000 Kecamatan Matangnga

Kode	Urusan/ Bidang Urusan/ Program/ Kegiatan/ Sub Kegiatan	Indikator Kinerja			Rencana Tahun 2022								Catatan Penting	Prakiraan Maju Rencana Tahun 2023				
		Capaian Program	Keluaran Sub Kegiatan	Hasil Kegiatan	Lokasi Output Kegiatan	Target Capaian Kinerja				Pagu Indikatif (Rp.)		Sumber Dana		Target Capaian Kinerja		Kebutuhan Dana/ Pagu Indikatif (Rp.)		
						Program		Keluaran Sub Kegiatan		Hasil Kegiatan				Sebelum	Sesudah		Tolok Ukur	Target
						Sebelum	Sesudah	Sebelum	Sesudah	Sebelum	Sesudah							
7 0 1 0 2.0 1 6 4	Penyediaan Bahan Logistik Kantor	Indeks kepuasan masyarakat (IKM); Predikat Sistem Akuntabilitas Kinerja Instansi Pemerintah (SAKIP) perangkat daerah; Opini Pengelolaan Keuangan perangkat daerah	Jumlah Paket Bahan Logistik yang tersedia	Presentase Administrasi Umum yang tersedia pada Kantor Perangkat Daerah	Kab. Polewali Mandar, Matangnga, Semua Kelurahan	Sangat Baik; BB; WTP Indeks; Predikat	Sangat Baik; BB; WTP Indeks; Predikat	3 Jenis	3 Jenis	100 Persen	100 Persen	15,750,000	15,750,000	Dana Transfer Umum-Dana Alokasi Umum	Indeks kepuasan masyarakat (IKM); Predikat Sistem Akuntabilitas Kinerja Instansi Pemerintah (SAKIP) perangkat daerah; Opini Pengelolaan Keuangan perangkat daerah	Sangat Baik; BB; WTP Indeks; Predikat	25,460,000	
7 0 1 0 2.0 1 6 5	Penyediaan Barang Cetak dan Penggandaan	Indeks kepuasan masyarakat (IKM); Predikat Sistem Akuntabilitas Kinerja Instansi Pemerintah (SAKIP) perangkat daerah; Opini Pengelolaan Keuangan perangkat daerah	Jumlah barang Cetak dan Penggandaan Kantor yang dibutuhkan dalam satu Tahun	Presentase Administrasi Umum yang tersedia pada Kantor Perangkat Daerah	Kab. Polewali Mandar, Matangnga, Semua Kelurahan	Sangat Baik; BB; WTP Indeks; Predikat	Sangat Baik; BB; WTP Indeks; Predikat	2 Jenis	2 Jenis	100 Persen	100 Persen	7,579,000	7,579,000	Dana Transfer Umum-Dana Alokasi Umum	Indeks kepuasan masyarakat (IKM); Predikat Sistem Akuntabilitas Kinerja Instansi Pemerintah (SAKIP) perangkat daerah; Opini Pengelolaan Keuangan perangkat daerah	Sangat Baik; BB; WTP Indeks; Predikat	8,120,000	
7 0 1 0 2.0 1 6 7	Penyediaan Bahan/Material	Indeks kepuasan masyarakat (IKM); Predikat Sistem Akuntabilitas Kinerja Instansi Pemerintah (SAKIP) perangkat daerah; Opini Pengelolaan Keuangan perangkat daerah	Jumlah Barang dan atau Infrastruktur penunjang kantor yang terbentuk karena ketersediaan bahan/material	Presentase Administrasi Umum yang tersedia pada Kantor Perangkat Daerah	Kab. Polewali Mandar, Matangnga, Semua Kelurahan	Sangat Baik; BB; WTP Indeks; Predikat	Sangat Baik; BB; WTP Indeks; Predikat	20 Jenis	20 Jenis	100 Persen	100 Persen	11,556,157	11,556,157	Dana Transfer Umum-Dana Alokasi Umum	Indeks kepuasan masyarakat (IKM); Predikat Sistem Akuntabilitas Kinerja Instansi Pemerintah (SAKIP) perangkat daerah; Opini Pengelolaan Keuangan perangkat daerah	Sangat Baik; BB; WTP Indeks; Predikat	10,510,000	

**Perubahan Program dan Kegiatan Perangkat Daerah  
Kabupaten Polewali Mandar  
Tahun 2022**

Unit Organisasi : 7.01.0.00.0.00.43.0000 Kecamatan Matangnga  
Sub Unit Organisasi : 7.01.0.00.0.00.43.0000 Kecamatan Matangnga

Kode	Urusan/ Bidang Urusan/ Program/ Kegiatan/ Sub Kegiatan	Indikator Kinerja			Rencana Tahun 2022								Catatan Penting	Prakiraan Maju Rencana Tahun 2023				
		Capaian Program	Keluaran Sub Kegiatan	Hasil Kegiatan	Lokasi Output Kegiatan	Target Capaian Kinerja				Pagu Indikatif (Rp.)		Sumber Dana		Target Capaian Kinerja		Kebutuhan Dana/ Pagu Indikatif (Rp.)		
						Program		Keluaran Sub Kegiatan		Hasil Kegiatan				Sebelum	Sesudah		Tolok Ukur	Target
						Sebelum	Sesudah	Sebelum	Sesudah	Sebelum	Sesudah							
7 0 1 0 2.0 1 6 9	Penyelenggaraan Rapat Koordinasi dan Konsultasi SKPD	Indeks kepuasan masyarakat (IKM); Predikat Sistem Akuntabilitas Kinerja Instansi Pemerintah (SAKIP) perangkat daerah; Opini Pengelolaan Keuangan perangkat daerah	Jumlah Laporan koordinasi dan konsultasi dalam daerah Jumlah laporan koordinasi dan konsultasi luar daerah	Presentase Administrasi Umum yang tersedia pada Kantor Perangkat Daerah	Kab. Polewali Mandar, Matangnga, Semua Kelurahan	Sangat Baik; BB; WTP Indeks; Predikat	Sangat Baik; BB; WTP Indeks; Predikat	156 Laporan 16 Laporan	156 Laporan 16 Laporan	100 Persen 100 Persen	100 Persen 100 Persen	63,554,900 47,789,900	Dana Transfer Umum-Dana Alokasi Umum	Indeks kepuasan masyarakat (IKM); Predikat Sistem Akuntabilitas Kinerja Instansi Pemerintah (SAKIP) perangkat daerah; Opini Pengelolaan Keuangan perangkat daerah	Sangat Baik; BB; WTP Indeks; Predikat	60,260,000		
7 0 1 0 2.0 1 1 07	<b>Pengadaan Barang Milik Daerah Penunjang Urusan Pemerintah Daerah</b>											12,997,500	12,997,500	14,850,000				
7 0 1 0 2.0 1 7 5	Pengadaan Mebel	Indeks kepuasan masyarakat (IKM); Predikat Sistem Akuntabilitas Kinerja Instansi Pemerintah (SAKIP) perangkat daerah; Opini Pengelolaan Keuangan perangkat daerah	Jumlah Pengadaan Mebel	Presentase Pengadaan baru Barang Milik Perangkat Daerah	Kab. Polewali Mandar, Matangnga, Semua Kelurahan	Sangat Baik; BB; WTP Indeks; Predikat	Sangat Baik; BB; WTP Indeks; Predikat	1 Jenis	1 Jenis	100 Persen	100 Persen	8,497,500 8,497,500	Dana Transfer Umum-Dana Alokasi Umum	Indeks kepuasan masyarakat (IKM); Predikat Sistem Akuntabilitas Kinerja Instansi Pemerintah (SAKIP) perangkat daerah; Opini Pengelolaan Keuangan perangkat daerah	Sangat Baik; BB; WTP Indeks; Predikat	9,350,000		
7 0 1 0 2.0 1 7 1	Pengadaan Sarana dan Prasarana Pendukung Gedung Kantor atau Bangunan Lainnya	Indeks kepuasan masyarakat (IKM); Predikat Sistem Akuntabilitas Kinerja Instansi Pemerintah (SAKIP) perangkat daerah; Opini Pengelolaan Keuangan perangkat daerah	Jumlah Pengadaan sarana dan prasarana Pendukung Gedung Kantor atau Bangunan Lainnya	Presentase Pengadaan baru Barang Milik Perangkat Daerah	Kab. Polewali Mandar, Matangnga, Semua Kelurahan	Sangat Baik; BB; WTP Indeks; Predikat	Sangat Baik; BB; WTP Indeks; Predikat	1 Unit	1 Unit	100 Persen	100 Persen	4,500,000 4,500,000	Dana Transfer Umum-Dana Alokasi Umum	Indeks kepuasan masyarakat (IKM); Predikat Sistem Akuntabilitas Kinerja Instansi Pemerintah (SAKIP) perangkat daerah; Opini Pengelolaan Keuangan perangkat daerah	Sangat Baik; BB; WTP Indeks; Predikat	5,500,000		
7 0 1 0 2.0 1 1 08	<b>Penyediaan Jasa Penunjang Urusan Pemerintahan Daerah</b>											66,158,993	66,158,993	59,240,000				



**Perubahan Program dan Kegiatan Perangkat Daerah  
Kabupaten Polewali Mandar  
Tahun 2022**

Unit Organisasi : 7.01.0.00.0.00.43.0000 Kecamatan Matangnga  
Sub Unit Organisasi : 7.01.0.00.0.00.43.0000 Kecamatan Matangnga

Kode	Urusan/ Bidang Urusan/ Program/ Kegiatan/ Sub Kegiatan	Indikator Kinerja			Rencana Tahun 2022								Catatan Penting	Prakiraan Maju Rencana Tahun 2023				
		Capaian Program	Keluaran Sub Kegiatan	Hasil Kegiatan	Lokasi Output Kegiatan	Target Capaian Kinerja				Pagu Indikatif (Rp.)		Sumber Dana		Target Capaian Kinerja		Kebutuhan Dana/ Pagu Indikatif (Rp.)		
						Program		Keluaran Sub Kegiatan		Hasil Kegiatan				Sebelum	Sesudah		Tolok Ukur	Target
						Sebelum	Sesudah	Sebelum	Sesudah	Sebelum	Sesudah							
7 0 1 0 1 8 0 1	Penyediaan Jasa Surat Menyurat	Indeks kepuasan masyarakat (IKM); Predikat Sistem Akuntabilitas Kinerja Instansi Pemerintah (SAKIP) perangkat daerah; Opini Pengelolaan Keuangan perangkat daerah	Jumlah Surat Masuk dan Surat Keluar yang dikelola	Presentase Tagihan Jasa Penunjang Urusan Perangkat Daerah	Kab. Polewali Mandar, Matangnga, Semua Kelurahan	Sangat Baik; BB; WTP Indeks; Predikat		2200 Surat	2200 Surat	100 Persen	100 Persen	41,260,500	41,260,500	Dana Transfer Umum-Dana Alokasi Umum	Indeks kepuasan masyarakat (IKM); Predikat Sistem Akuntabilitas Kinerja Instansi Pemerintah (SAKIP) perangkat daerah; Opini Pengelolaan Keuangan perangkat daerah	Sangat Baik; BB; WTP Indeks; Predikat	33,660,000	
7 0 1 0 1 8 2 0	Penyediaan Jasa Komunikasi, Sumber Daya Air dan Listrik	Indeks kepuasan masyarakat (IKM); Predikat Sistem Akuntabilitas Kinerja Instansi Pemerintah (SAKIP) perangkat daerah; Opini Pengelolaan Keuangan perangkat daerah	Jumlah Tagihan Jasa Komunikasi, Sumber Daya Air dan Listrik yang dibayarkan	Presentase Tagihan Jasa Penunjang Urusan Perangkat Daerah	Kab. Polewali Mandar, Matangnga, Semua Kelurahan	Sangat Baik; BB; WTP Indeks; Predikat		2 Jenis	2 Jenis	100 Persen	100 Persen	2,280,993	2,280,993	Dana Transfer Umum-Dana Alokasi Umum	Indeks kepuasan masyarakat (IKM); Predikat Sistem Akuntabilitas Kinerja Instansi Pemerintah (SAKIP) perangkat daerah; Opini Pengelolaan Keuangan perangkat daerah	Sangat Baik; BB; WTP Indeks; Predikat	3,140,000	
7 0 1 0 1 8 4 0	Penyediaan Jasa Pelayanan Umum Kantor	Indeks kepuasan masyarakat (IKM); Predikat Sistem Akuntabilitas Kinerja Instansi Pemerintah (SAKIP) perangkat daerah; Opini Pengelolaan Keuangan perangkat daerah	Jumlah Jasa Pelayanan Umum Kantor yang dibayarkan jasa layanan	Presentase Tagihan Jasa Penunjang Urusan Perangkat Daerah	Kab. Polewali Mandar, Matangnga, Semua Kelurahan	Sangat Baik; BB; WTP Indeks; Predikat		4939 M2	4939 M2	100 Persen	100 Persen	22,617,500	22,617,500	Dana Transfer Umum-Dana Alokasi Umum	Indeks kepuasan masyarakat (IKM); Predikat Sistem Akuntabilitas Kinerja Instansi Pemerintah (SAKIP) perangkat daerah; Opini Pengelolaan Keuangan perangkat daerah	Sangat Baik; BB; WTP Indeks; Predikat	22,440,000	
7 0 1 0 1 8 0 9	<b>Pemeliharaan Barang Milik Daerah Penunjang Urusan Pemerintahan Daerah</b>												<b>81,659,550</b>	<b>96,659,550</b>		<b>114,420,000</b>		

**Perubahan Program dan Kegiatan Perangkat Daerah  
Kabupaten Polewali Mandar  
Tahun 2022**

Unit Organisasi : 7.01.0.00.0.00.43.0000 Kecamatan Matangnga  
Sub Unit Organisasi : 7.01.0.00.0.00.43.0000 Kecamatan Matangnga

Kode	Urusan/ Bidang Urusan/ Program/ Kegiatan/ Sub Kegiatan	Indikator Kinerja			Rencana Tahun 2022								Catatan Penting	Prakiraan Maju Rencana Tahun 2023				
		Capaian Program	Keluaran Sub Kegiatan	Hasil Kegiatan	Lokasi Output Kegiatan	Target Capaian Kinerja						Pagu Indikatif (Rp.)		Sumber Dana	Target Capaian Kinerja		Kebutuhan Dana/ Pagu Indikatif (Rp.)	
						Program		Keluaran Sub Kegiatan		Hasil Kegiatan					Tolok Ukur	Target		
						Sebelum	Sesudah	Sebelum	Sesudah	Sebelum	Sesudah	Sebelum						Sesudah
7 0 1 0 2 0 1 9 2	Penyediaan Jasa Pemeliharaan, Biaya Pemeliharaan, Pajak, dan Perizinan Kendaraan Dinas Operasional atau Lapangan	Indeks kepuasan masyarakat (IKM); Predikat Sistem Akuntabilitas Kinerja Instansi Pemerintah (SAKIP) perangkat daerah; Opini Pengelolaan Keuangan perangkat daerah	Jumlah unit kendaraan dinas yang dilengkapi surat izin Jumlah unit kendaraan dinas yang terpelihara	Presentase Pemeliharaan Barang Milik Daerah pada perangkat Daerah	Kab. Polewali Mandar, Matangnga, Semua Kelurahan	Sangat Baik; BB; WTP Indeks; Predikat	Sangat Baik; BB; WTP Indeks; Predikat	1 Unit 4 Unit	1 Unit 4 Unit	100 Persen 100 Persen	100 Persen 100 Persen	76,278,650 76,278,650	Dana Transfer Umum-Dana Alokasi Umum	Indeks kepuasan masyarakat (IKM); Predikat Sistem Akuntabilitas Kinerja Instansi Pemerintah (SAKIP) perangkat daerah; Opini Pengelolaan Keuangan perangkat daerah	Sangat Baik; BB; WTP Indeks; Predikat	52,700,000		
7 0 1 0 2 0 1 9 9	Pemeliharaan/Reha bilitasi Gedung Kantor dan Bangunan Lainnya	Indeks kepuasan masyarakat (IKM); Predikat Sistem Akuntabilitas Kinerja Instansi Pemerintah (SAKIP) perangkat daerah; Opini Pengelolaan Keuangan perangkat daerah	Jumlah dan luas rumah Jabatan/Dinas	Presentase Pemeliharaan Barang Milik Daerah pada perangkat Daerah	Kab. Polewali Mandar, Matangnga, Semua Kelurahan	Sangat Baik; BB; WTP Indeks; Predikat	Sangat Baik; BB; WTP Indeks; Predikat	114 M2 114 M2	114 M2 114 M2	100 Persen 100 Persen	100 Persen 100 Persen	4,380,900 19,380,900	Dana Transfer Umum-Dana Alokasi Umum	Indeks kepuasan masyarakat (IKM); Predikat Sistem Akuntabilitas Kinerja Instansi Pemerintah (SAKIP) perangkat daerah; Opini Pengelolaan Keuangan perangkat daerah	Sangat Baik; BB; WTP Indeks; Predikat	60,620,000		
7 0 1 0 2 0 1 9 0	Pemeliharaan/Reha bilitasi Sarana dan Prasarana Gedung Kantor atau Bangunan Lainnya	Indeks kepuasan masyarakat (IKM); Predikat Sistem Akuntabilitas Kinerja Instansi Pemerintah (SAKIP) perangkat daerah; Opini Pengelolaan Keuangan perangkat daerah	Jumlah Unit peralatan kantor yang terpelihara	Presentase Pemeliharaan Barang Milik Daerah pada perangkat Daerah	Kab. Polewali Mandar, Matangnga, Semua Kelurahan	Sangat Baik; BB; WTP Indeks; Predikat	Sangat Baik; BB; WTP Indeks; Predikat	3 unit 3 unit	3 unit 3 unit	100 Persen 100 Persen	100 Persen 100 Persen	1,000,000 1,000,000	Dana Transfer Umum-Dana Alokasi Umum	Indeks kepuasan masyarakat (IKM); Predikat Sistem Akuntabilitas Kinerja Instansi Pemerintah (SAKIP) perangkat daerah; Opini Pengelolaan Keuangan perangkat daerah	Sangat Baik; BB; WTP Indeks; Predikat	1,100,000		
7 0 1 2	<b>PROGRAM PENYELENGGARAAN PEMERINTAHAN DAN PELAYANAN PUBLIK</b>												<b>90,747,300</b>	<b>116,512,300</b>		<b>98,420,000</b>		
7 0 1 2 01	<b>Koordinasi Penyelenggaraan Kegiatan Pemerintahan di Tingkat Kecamatan</b>												<b>89,347,300</b>	<b>115,112,300</b>		<b>95,670,000</b>		

**Perubahan Program dan Kegiatan Perangkat Daerah  
Kabupaten Polewali Mandar  
Tahun 2022**

Unit Organisasi : 7.01.0.00.0.00.43.0000 Kecamatan Matangnga  
Sub Unit Organisasi : 7.01.0.00.0.00.43.0000 Kecamatan Matangnga

Kode	Urusan/ Bidang Urusan/ Program/ Kegiatan/ Sub Kegiatan	Indikator Kinerja			Rencana Tahun 2022										Catatan Penting	Prakiraan Maju Rencana Tahun 2023				
		Capaian Program	Keluaran Sub Kegiatan	Hasil Kegiatan	Lokasi Output Kegiatan	Target Capaian Kinerja						Pagu Indikatif (Rp.)		Sumber Dana		Target Capaian Kinerja		Kebutuhan Dana/ Pagu Indikatif (Rp.)		
						Program		Keluaran Sub Kegiatan		Hasil Kegiatan		Sebelum	Sesudah			Sebelum	Sesudah		Tolok Ukur	Target
						Sebelum	Sesudah	Sebelum	Sesudah	Sebelum	Sesudah									
700201	Koordinasi/Sinergi Perencanaan dan Pelaksanaan Kegiatan Pemerintahan dengan Perangkat Daerah dan Instansi Vertikal Terkait	Indeks kepuasan layanan pemerintahan kecamatan	Jumlah Desa Yang dimonitoring Jumlah Kegiatan Koordinasi yang diselenggarakan	Jumlah Penyelenggaraan Kegiatan pemerintahan di tingkat kecamatan	Kab. Polewali Mandar, Matangnga, Semua Kelurahan	Sangat Baik Nilai			7 Desa/Kelurahan 2 Dokumen	7 Desa/Kelurahan 2 Dokumen	2 Kegiatan	2 Kegiatan	26,820,500	26,820,500	Dana Transfer Umum-Dana Alokasi Umum	Indeks kepuasan layanan pemerintahan kecamatan	Sangat Baik Nilai	14,300,000		
700202	Peningkatan Efektifitas Kegiatan Pemerintahan di Tingkat Kecamatan	Indeks kepuasan layanan pemerintahan kecamatan	Jumlah Jenis kegiatan yang diikuti dan diselenggarakan oleh Kecamatan	Jumlah Penyelenggaraan Kegiatan pemerintahan di tingkat kecamatan	Kab. Polewali Mandar, Matangnga, Semua Kelurahan	Sangat Baik Nilai	Sangat Baik Nilai	5 Kegiatan	5 Kegiatan	2 Kegiatan	2 Kegiatan	62,526,800	88,291,800	Dana Transfer Umum-Dana Alokasi Umum	Indeks kepuasan layanan pemerintahan kecamatan	Sangat Baik Nilai	81,370,000			
701202	<b>Penyelenggaraan Urusan Pemerintahan yang tidak Dilaksanakan oleh Unit Kerja Perangkat Daerah yang ada di Kecamatan</b>										<b>1,400,000</b>	<b>1,400,000</b>			<b>2,750,000</b>					
700203	Peningkatan Efektifitas Pelaksanaan Pelayanan kepada Masyarakat di Wilayah Kecamatan	Indeks kepuasan layanan pemerintahan kecamatan	Jumlah Konflik yang tertangani	Jumlah Penyelenggaraan Urusan Pemerintahan yang tidak Dilaksanakan oleh Unit Kerja Perangkat Daerah yang Ada di Kecamatan	Kab. Polewali Mandar, Matangnga, Semua Kelurahan	Sangat Baik Nilai	Sangat Baik Nilai	7 desa/kelurahan	7 desa/kelurahan	1 Urusan	1 Urusan	1,400,000	1,400,000	Dana Transfer Umum-Dana Alokasi Umum	Indeks kepuasan layanan pemerintahan kecamatan	Sangat Baik Nilai	2,750,000			
7013	<b>PROGRAM PEMBERDAYAAN MASYARAKAT DESA DAN KELURAHAN</b>										<b>105,000,900</b>	<b>255,000,900</b>			<b>355,000,000</b>					
701302	<b>Kegiatan Pemberdayaan Kelurahan</b>										<b>105,000,900</b>	<b>255,000,900</b>			<b>355,000,000</b>					
700302	Pembangunan Sarana dan Prasarana Kelurahan	Jumlah pembangunan sarana prasarana dan pemberdayaan masyarakat dan kelurahan Jumlah pembangunan sarana prasarana dan pemberdayaan masyarakat dan kelurahan	Pembangunan Sarana dan Prasarana Kelurahan	Jumlah Kegiatan Pembangunan dan pemberdayaan kelurahan yang difasilitasi	Kab. Polewali Mandar, Matangnga, Semua Kelurahan	30 - 30 Kali	30 - 30 Kali	1 Kegiatan	1 Kegiatan	3 Kegiatan	3 Kegiatan	0	150,000,000	Bantuan Keuangan Khusus dari Pemerintah Daerah Provinsi	Jumlah pembangunan sarana prasarana dan pemberdayaan masyarakat dan kelurahan Jumlah pembangunan sarana prasarana dan pemberdayaan masyarakat dan kelurahan	30 - 30 Kali	165,000,000			

**Perubahan Program dan Kegiatan Perangkat Daerah  
Kabupaten Polewali Mandar  
Tahun 2022**

Unit Organisasi : 7.01.0.00.0.00.43.0000 Kecamatan Matangnga  
Sub Unit Organisasi : 7.01.0.00.0.00.43.0000 Kecamatan Matangnga

Kode	Urusan/ Bidang Urusan/ Program/ Kegiatan/ Sub Kegiatan	Indikator Kinerja			Rencana Tahun 2022								Catatan Penting	Prakiraan Maju Rencana Tahun 2023				
		Capaian Program	Keluaran Sub Kegiatan	Hasil Kegiatan	Lokasi Output Kegiatan	Target Capaian Kinerja				Pagu Indikatif (Rp.)		Sumber Dana		Target Capaian Kinerja		Kebutuhan Dana/ Pagu Indikatif (Rp.)		
						Program		Keluaran Sub Kegiatan		Hasil Kegiatan				Sebelum	Sesudah		Tolok Ukur	Target
						Sebelum	Sesudah	Sebelum	Sesudah	Sebelum	Sesudah							
7 0 1 3 2 0 3	Pemberdayaan Masyarakat di Kelurahan	Jumlah pembangunan sarana prasarana dan pemberdayaan masyarakat dan kelurahan  Jumlah pembangunan sarana prasarana dan pemberdayaan masyarakat dan kelurahan	Jumlah Dokumen Laporan Pengelolaan Dana Kelurahan Tepat waktu  Jumlah Kegiatan Pemberdayaan Kelurahan Tepat Waktu	Jumlah Kegiatan Pembangunan dan pemberdayaan kelurahan yang difasilitasi	Kab. Polewali Mandar, Matangnga, Semua Kelurahan	30 - 30 Kali	30 - 30 Kali	1 Dokumen 2 Kegiatan	1 Dokumen 2 Kegiatan	3 Kegiatan 3 Kegiatan	3 Kegiatan 3 Kegiatan	105,000,900	105,000,900	Dana Transfer Umum-Dana Alokasi Umum	Jumlah pembangunan sarana prasarana dan pemberdayaan masyarakat dan kelurahan  Jumlah pembangunan sarana prasarana dan pemberdayaan masyarakat dan kelurahan	30 - 30 Kali	190,000,000	
<b>TOTAL</b>												<b>496,410,600</b>	<b>671,410,600</b>		<b>786,370,000</b>			

**Perubahan Program dan Kegiatan Perangkat Daerah  
Kabupaten Polewali Mandar  
Tahun 2022**

Unit Organisasi : 7.01.0.00.0.00.70.0000 Kecamatan Wonomulyo  
Sub Unit Organisasi : 7.01.0.00.0.00.70.0000 Kecamatan Wonomulyo

Kode	Urusan/ Bidang Urusan/ Program/ Kegiatan/ Sub Kegiatan	Indikator Kinerja			Rencana Tahun 2022								Catatan Penting	Prakiraan Maju Rencana Tahun 2023							
		Capaian Program	Keluaran Sub Kegiatan	Hasil Kegiatan	Lokasi Output Kegiatan	Target Capaian Kinerja				Pagu Indikatif (Rp.)		Sumber Dana		Target Capaian Kinerja		Kebutuhan Dana/ Pagu Indikatif (Rp.)					
						Program		Keluaran Sub Kegiatan		Hasil Kegiatan				Sebelum	Sesudah		Tolok Ukur	Target			
						Sebelum	Sesudah	Sebelum	Sesudah	Sebelum	Sesudah										
7		<b>UNSUR KEWILAYAHAN</b>																			
7	0 1	<b>KECAMATAN</b>														4,325,115,999	4,363,570,820		4,932,840,000		
7	0 1	0 1	<b>PROGRAM PENUNJANG URUSAN PEMERINTAHAN DAERAH KABUPATEN/KOTA</b>														3,407,485,499	3,237,923,520		3,868,114,144	
7	0 1	0 1	2. 01	<b>Perencanaan, Penganggaran, dan Evaluasi Kinerja Perangkat Daerah</b>														7,255,200	7,255,200		5,719,560
7	0 1	0 1	2.0 0 1 1	Penyusunan Dokumen Perencanaan Perangkat Daerah	Indeks kepuasan masyarakat (IKM); Predikat Sistem Akuntabilitas Kinerja Instansi Pemerintah (SAKIP) perangkat daerah; Opini Pengelolaan Keuangan perangkat daerah	Jumlah Dokumen Renja / Perubahan Renja Tahunan yang tersusun sesuai standar dan tepat waktu	Persentase Perencanaan dan Evaluasi kinerja Perangkat Daerah sesuai standar dan tepat waktu	Kab. Polewali Mandar, Wonomulyo, Semua Kelurahan	Sangat Baik; BB; WTP Indeks; Predikat	Sangat Baik; BB; WTP Indeks; Predikat	1 Dokumen	1 Dokumen	100 Persen	100 Persen	3,515,700	3,515,700	Dana Transfer Umum - Dana Alokasi Umum	Indeks kepuasan masyarakat (IKM); Predikat Sistem Akuntabilitas Kinerja Instansi Pemerintah (SAKIP) perangkat daerah; Opini Pengelolaan Keuangan perangkat daerah	Sangat Baik; BB; WTP Indeks; Predikat	2,421,540	
7	0 1	0 1	2.0 0 1 2	Koordinasi dan Penyusunan Dokumen RKA- SKPD	Indeks kepuasan masyarakat (IKM); Predikat Sistem Akuntabilitas Kinerja Instansi Pemerintah (SAKIP) perangkat daerah; Opini Pengelolaan Keuangan perangkat daerah	Jumlah Dokumen RKA / DPA perubahan	Persentase Perencanaan dan Evaluasi kinerja Perangkat Daerah sesuai standar dan tepat waktu	Kab. Polewali Mandar, Wonomulyo, Semua Kelurahan	Sangat Baik; BB; WTP Indeks; Predikat	Sangat Baik; BB; WTP Indeks; Predikat	4 Dokumen	4 Dokumen	100 Persen	100 Persen	2,021,800	2,021,800	Dana Transfer Umum - Dana Alokasi Umum	Indeks kepuasan masyarakat (IKM); Predikat Sistem Akuntabilitas Kinerja Instansi Pemerintah (SAKIP) perangkat daerah; Opini Pengelolaan Keuangan perangkat daerah	Sangat Baik; BB; WTP Indeks; Predikat	2,135,100	

**Perubahan Program dan Kegiatan Perangkat Daerah  
Kabupaten Polewali Mandar  
Tahun 2022**

Unit Organisasi : 7.01.0.00.0.00.70.0000 Kecamatan Wonomulyo  
Sub Unit Organisasi : 7.01.0.00.0.00.70.0000 Kecamatan Wonomulyo

Kode	Urusan/ Bidang Urusan/ Program/ Kegiatan/ Sub Kegiatan	Indikator Kinerja			Rencana Tahun 2022								Catatan Penting	Prakiraan Maju Rencana Tahun 2023				
		Capaian Program	Keluaran Sub Kegiatan	Hasil Kegiatan	Lokasi Output Kegiatan	Target Capaian Kinerja				Pagu Indikatif (Rp.)		Sumber Dana		Target Capaian Kinerja		Kebutuhan Dana/ Pagu Indikatif (Rp.)		
						Program		Keluaran Sub Kegiatan		Hasil Kegiatan				Sebelum	Sesudah		Tolok Ukur	Target
						Sebelum	Sesudah	Sebelum	Sesudah	Sebelum	Sesudah							
7 0 1 0 0 2.0 1 1 6	Koordinasi dan Penyusunan Laporan Capaian Kinerja dan Ikhtisar Realisasi Kinerja SKPD	Indeks kepuasan masyarakat (IKM); Predikat Sistem Akuntabilitas Kinerja Instansi Pemerintah (SAKIP) perangkat daerah; Opini Pengelolaan Keuangan perangkat daerah	Jumlah Laporan Pejabat dengan Capaian Kinerja dan Ikhtisar Realisasi Kinerja SKPD	Persentase Perencanaan dan Evaluasi kinerja Perangkat Daerah sesuai standar dan tepat waktu	Kab. Polewali Mandar, Wonomulyo, Semua Kelurahan	Sangat Baik; BB; WTP Indeks; Predikat	Sangat Baik; BB; WTP Indeks; Predikat	1 Dokumen	1 Dokumen	100 Persen	100 Persen	1,717,700	1,717,700	Dana Transfer Umum-Dana Alokasi Umum	Indeks kepuasan masyarakat (IKM); Predikat Sistem Akuntabilitas Kinerja Instansi Pemerintah (SAKIP) perangkat daerah; Opini Pengelolaan Keuangan perangkat daerah	Sangat Baik; BB; WTP Indeks; Predikat	1,162,920	
7 0 1 0 0 2.0 1 1 02	<b>Administrasi Keuangan Perangkat Daerah</b>											<b>2,945,219,199</b>	<b>2,761,674,020</b>				<b>3,448,203,676</b>	
7 0 1 0 0 2.0 1 1 2 1	Penyediaan Gaji dan Tunjangan ASN	Indeks kepuasan masyarakat (IKM); Predikat Sistem Akuntabilitas Kinerja Instansi Pemerintah (SAKIP) perangkat daerah; Opini Pengelolaan Keuangan perangkat daerah	Jumlah ASN yang masuk dalam Daftar Gaji / Ampra Gaji Bulanan dalam satu tahun	Presentase SPJ Fungsional	Kab. Polewali Mandar, Wonomulyo, Semua Kelurahan	Sangat Baik; BB; WTP Indeks; Predikat	Sangat Baik; BB; WTP Indeks; Predikat	39 Orang	39 Orang	100 persen	100 persen	2,942,641,199	2,759,096,020	Dana Transfer Umum-Dana Alokasi Umum	Indeks kepuasan masyarakat (IKM); Predikat Sistem Akuntabilitas Kinerja Instansi Pemerintah (SAKIP) perangkat daerah; Opini Pengelolaan Keuangan perangkat daerah	Sangat Baik; BB; WTP Indeks; Predikat	3,447,388,676	
7 0 1 0 0 2.0 1 1 2 5	Koordinasi dan Penyusunan Laporan Keuangan Akhir Tahun SKPD	Indeks kepuasan masyarakat (IKM); Predikat Sistem Akuntabilitas Kinerja Instansi Pemerintah (SAKIP) perangkat daerah; Opini Pengelolaan Keuangan perangkat daerah	Jumlah Dokumen Laporan Akhir Tahun Perangkat Daerah	Presentase SPJ Fungsional	Kab. Polewali Mandar, Wonomulyo, Semua Kelurahan	Sangat Baik; BB; WTP Indeks; Predikat	Sangat Baik; BB; WTP Indeks; Predikat	1 Dokumen	1 Dokumen	100 persen	100 persen	2,578,000	2,578,000	Dana Transfer Umum-Dana Alokasi Umum	Indeks kepuasan masyarakat (IKM); Predikat Sistem Akuntabilitas Kinerja Instansi Pemerintah (SAKIP) perangkat daerah; Opini Pengelolaan Keuangan perangkat daerah	Sangat Baik; BB; WTP Indeks; Predikat	815,000	
7 0 1 0 0 2.0 1 1 06	<b>Administrasi Umum Perangkat Daerah</b>											<b>144,743,290</b>	<b>144,751,290</b>				<b>101,442,572</b>	

**Perubahan Program dan Kegiatan Perangkat Daerah  
Kabupaten Polewali Mandar  
Tahun 2022**

Unit Organisasi : 7.01.0.00.0.00.70.0000 Kecamatan Wonomulyo  
Sub Unit Organisasi : 7.01.0.00.0.00.70.0000 Kecamatan Wonomulyo

Kode	Urusan/ Bidang Urusan/ Program/ Kegiatan/ Sub Kegiatan	Indikator Kinerja			Rencana Tahun 2022								Catatan Penting	Prakiraan Maju Rencana Tahun 2023				
		Capaian Program	Keluaran Sub Kegiatan	Hasil Kegiatan	Lokasi Output Kegiatan	Target Capaian Kinerja				Pagu Indikatif (Rp.)		Sumber Dana		Target Capaian Kinerja		Kebutuhan Dana/ Pagu Indikatif (Rp.)		
						Program		Keluaran Sub Kegiatan		Hasil Kegiatan				Sebelum	Sesudah		Tolok Ukur	Target
						Sebelum	Sesudah	Sebelum	Sesudah	Sebelum	Sesudah							
7 0 1 0 2.0 1 6 1	Penyediaan Komponen Instalasi Listrik/Penerangan Bangunan Kantor	Indeks kepuasan masyarakat (IKM); Predikat Sistem Akuntabilitas Kinerja Instansi Pemerintah (SAKIP) perangkat daerah; Opini Pengelolaan Keuangan perangkat daerah	Jumlah Komponen Instalasi Listrik/Penerangan Bangunan Kantor yang digunakan	Presentase Administrasi Umum yang tersedia pada Kantor Perngkat Daerah	Kab. Polewali Mandar, Wonomulyo, Semua Kelurahan	Sangat Baik; BB; WTP Indeks; Predikat			6 Jenis	6 Jenis	100 persen	100 persen	2,049,400	2,049,400	Dana Transfer Umum-Dana Alokasi Umum	Indeks kepuasan masyarakat (IKM); Predikat Sistem Akuntabilitas Kinerja Instansi Pemerintah (SAKIP) perangkat daerah; Opini Pengelolaan Keuangan perangkat daerah	Sangat Baik; BB; WTP Indeks; Predikat	1,045,000
7 0 1 0 2.0 1 6 2	Penyediaan Peralatan dan Perlengkapan Kantor	Indeks kepuasan masyarakat (IKM); Predikat Sistem Akuntabilitas Kinerja Instansi Pemerintah (SAKIP) perangkat daerah; Opini Pengelolaan Keuangan perangkat daerah	Jumlah Unit Komputer PC / Notebook serta perlengkapannya	Presentase Administrasi Umum yang tersedia pada Kantor Perngkat Daerah	Kab. Polewali Mandar, Wonomulyo, Semua Kelurahan	Sangat Baik; BB; WTP Indeks; Predikat			1 Unit	1 Unit	100 persen	100 persen	20,664,000	20,664,000	Dana Transfer Umum-Dana Alokasi Umum	Indeks kepuasan masyarakat (IKM); Predikat Sistem Akuntabilitas Kinerja Instansi Pemerintah (SAKIP) perangkat daerah; Opini Pengelolaan Keuangan perangkat daerah	Sangat Baik; BB; WTP Indeks; Predikat	13,051,060
7 0 1 0 2.0 1 6 3	Penyediaan Peralatan Rumah Tangga	Indeks kepuasan masyarakat (IKM); Predikat Sistem Akuntabilitas Kinerja Instansi Pemerintah (SAKIP) perangkat daerah; Opini Pengelolaan Keuangan perangkat daerah	Jumlah Peralatan Rumah Tangga Perangkat Daerah yang tersedia	Presentase Administrasi Umum yang tersedia pada Kantor Perngkat Daerah	Kab. Polewali Mandar, Wonomulyo, Semua Kelurahan	Sangat Baik; BB; WTP Indeks; Predikat			1 Jenis	1 Jenis	100 persen	100 persen	4,068,900	4,068,900	Dana Transfer Umum-Dana Alokasi Umum	Indeks kepuasan masyarakat (IKM); Predikat Sistem Akuntabilitas Kinerja Instansi Pemerintah (SAKIP) perangkat daerah; Opini Pengelolaan Keuangan perangkat daerah	Sangat Baik; BB; WTP Indeks; Predikat	2,200,000

**Perubahan Program dan Kegiatan Perangkat Daerah  
Kabupaten Polewali Mandar  
Tahun 2022**

Unit Organisasi : 7.01.0.00.0.00.70.0000 Kecamatan Wonomulyo  
Sub Unit Organisasi : 7.01.0.00.0.00.70.0000 Kecamatan Wonomulyo

Kode	Urusan/ Bidang Urusan/ Program/ Kegiatan/ Sub Kegiatan	Indikator Kinerja			Rencana Tahun 2022								Catatan Penting	Prakiraan Maju Rencana Tahun 2023				
		Capaian Program	Keluaran Sub Kegiatan	Hasil Kegiatan	Lokasi Output Kegiatan	Target Capaian Kinerja				Pagu Indikatif (Rp.)		Sumber Dana		Target Capaian Kinerja		Kebutuhan Dana/ Pagu Indikatif (Rp.)		
						Program		Keluaran Sub Kegiatan		Hasil Kegiatan				Sebelum	Sesudah		Tolok Ukur	Target
						Sebelum	Sesudah	Sebelum	Sesudah	Sebelum	Sesudah							
7 0 1 0 2.0 1 6 4	Penyediaan Bahan Logistik Kantor	Indeks kepuasan masyarakat (IKM); Predikat Sistem Akuntabilitas Kinerja Instansi Pemerintah (SAKIP) perangkat daerah; Opini Pengelolaan Keuangan perangkat daerah	Jumlah Paket Bahan Logistik Kantor yang tersedia	Presentase Administrasi Umum yang tersedia pada Kantor Perangkat Daerah	Kab. Polewali Mandar, Wonomulyo, Semua Kelurahan	Sangat Baik; BB; WTP Indeks; Predikat	Sangat Baik; BB; WTP Indeks; Predikat	3 Jenis	3 Jenis	100 persen	100 persen	17,825,000	17,825,000	Dana Transfer Umum-Dana Alokasi Umum	Indeks kepuasan masyarakat (IKM); Predikat Sistem Akuntabilitas Kinerja Instansi Pemerintah (SAKIP) perangkat daerah; Opini Pengelolaan Keuangan perangkat daerah	Sangat Baik; BB; WTP Indeks; Predikat	15,180,000	
7 0 1 0 2.0 1 6 5	Penyediaan Barang Cetak dan Penggandaan	Indeks kepuasan masyarakat (IKM); Predikat Sistem Akuntabilitas Kinerja Instansi Pemerintah (SAKIP) perangkat daerah; Opini Pengelolaan Keuangan perangkat daerah	Jumlah Barang Cetak dan Penggandaan kantor yang dibutuhkan dalam satu tahun	Presentase Administrasi Umum yang tersedia pada Kantor Perangkat Daerah	Kab. Polewali Mandar, Wonomulyo, Semua Kelurahan	Sangat Baik; BB; WTP Indeks; Predikat	Sangat Baik; BB; WTP Indeks; Predikat	4 Jenis	4 Jenis	100 persen	100 persen	2,179,000	2,385,400	Dana Transfer Umum-Dana Alokasi Umum	Indeks kepuasan masyarakat (IKM); Predikat Sistem Akuntabilitas Kinerja Instansi Pemerintah (SAKIP) perangkat daerah; Opini Pengelolaan Keuangan perangkat daerah	Sangat Baik; BB; WTP Indeks; Predikat	2,464,000	
7 0 1 0 2.0 1 6 6	Penyediaan Bahan Bacaan dan Peraturan Perundang-undangan	Indeks kepuasan masyarakat (IKM); Predikat Sistem Akuntabilitas Kinerja Instansi Pemerintah (SAKIP) perangkat daerah; Opini Pengelolaan Keuangan perangkat daerah	Jumlah Jenis Bahan Bacaan dan Peraturan Perundang-undangan	Presentase Administrasi Umum yang tersedia pada Kantor Perangkat Daerah	Kab. Polewali Mandar, Wonomulyo, Semua Kelurahan	Sangat Baik; BB; WTP Indeks; Predikat	Sangat Baik; BB; WTP Indeks; Predikat	2 Jenis	2 Jenis	100 persen	100 persen	4,440,000	4,440,000	Dana Transfer Umum-Dana Alokasi Umum	Indeks kepuasan masyarakat (IKM); Predikat Sistem Akuntabilitas Kinerja Instansi Pemerintah (SAKIP) perangkat daerah; Opini Pengelolaan Keuangan perangkat daerah	Sangat Baik; BB; WTP Indeks; Predikat	3,300,000	



**Perubahan Program dan Kegiatan Perangkat Daerah  
Kabupaten Polewali Mandar  
Tahun 2022**

Unit Organisasi : 7.01.0.00.0.00.70.0000 Kecamatan Wonomulyo  
Sub Unit Organisasi : 7.01.0.00.0.00.70.0000 Kecamatan Wonomulyo

Kode	Urusan/ Bidang Urusan/ Program/ Kegiatan/ Sub Kegiatan	Indikator Kinerja			Rencana Tahun 2022								Catatan Penting	Prakiraan Maju Rencana Tahun 2023				
		Capaian Program	Keluaran Sub Kegiatan	Hasil Kegiatan	Lokasi Output Kegiatan	Target Capaian Kinerja				Pagu Indikatif (Rp.)		Sumber Dana		Target Capaian Kinerja		Kebutuhan Dana/ Pagu Indikatif (Rp.)		
						Program		Keluaran Sub Kegiatan		Hasil Kegiatan				Sebelum	Sesudah		Tolok Ukur	Target
						Sebelum	Sesudah	Sebelum	Sesudah	Sebelum	Sesudah							
7 0 1 0 0 2.0 6 7	Penyediaan Bahan/Material	Indeks kepuasan masyarakat (IKM); Predikat Sistem Akuntabilitas Kinerja Instansi Pemerintah (SAKIP) perangkat daerah; Opini Pengelolaan Keuangan perangkat daerah	Jumlah Barang dan atau Infrastruktur penunjang kantor yang terbentuk karena ketersediaan bahan / material	Presentase Administrasi Umum yang tersedia pada Kantor Perangkat Daerah	Kab. Polewali Mandar, Wonomulyo, Semua Kelurahan	Sangat Baik; BB; WTP Indeks; Predikat	Sangat Baik; BB; WTP Indeks; Predikat	51 Jenis	51 Jenis	100 persen	100 persen	18,160,990	18,160,990	Dana Transfer Umum-Dana Alokasi Umum	Indeks kepuasan masyarakat (IKM); Predikat Sistem Akuntabilitas Kinerja Instansi Pemerintah (SAKIP) perangkat daerah; Opini Pengelolaan Keuangan perangkat daerah	Sangat Baik; BB; WTP Indeks; Predikat	13,863,652	
7 0 1 0 0 2.0 6 9	Penyelenggaraan Rapat Koordinasi dan Konsultasi SKPD	Indeks kepuasan masyarakat (IKM); Predikat Sistem Akuntabilitas Kinerja Instansi Pemerintah (SAKIP) perangkat daerah; Opini Pengelolaan Keuangan perangkat daerah	Jumlah Laporan Koordinasi dan Konsultasi Dalam daerah Jumlah Laporan Koordinasi dan Konsultasi Luar Daerah	Presentase Administrasi Umum yang tersedia pada Kantor Perangkat Daerah	Kab. Polewali Mandar, Wonomulyo, Semua Kelurahan	Sangat Baik; BB; WTP Indeks; Predikat	Sangat Baik; BB; WTP Indeks; Predikat	98 Laporan 25 Laporan	98 Laporan 25 Laporan	100 persen	100 persen	75,356,000	75,157,600	Dana Transfer Umum-Dana Alokasi Umum	Indeks kepuasan masyarakat (IKM); Predikat Sistem Akuntabilitas Kinerja Instansi Pemerintah (SAKIP) perangkat daerah; Opini Pengelolaan Keuangan perangkat daerah	Sangat Baik; BB; WTP Indeks; Predikat	50,338,860	
7 0 1 0 0 2. 08	<b>Penyediaan Jasa Penunjang Urusan Pemerintahan Daerah</b>											<b>143,744,660</b>	<b>145,724,660</b>		<b>147,577,826</b>			
7 0 1 0 0 2.0 8 1	Penyediaan Jasa Surat Menyurat	Indeks kepuasan masyarakat (IKM); Predikat Sistem Akuntabilitas Kinerja Instansi Pemerintah (SAKIP) perangkat daerah; Opini Pengelolaan Keuangan perangkat daerah	Persen Surat Masuk dan Keluar yang terkelola	Presentase Tagihan Jasa Penunjang Urusan Perangkat Daerah	Kab. Polewali Mandar, Wonomulyo, Semua Kelurahan	Sangat Baik; BB; WTP Indeks; Predikat	Sangat Baik; BB; WTP Indeks; Predikat	4500 Surat	4500 Surat	100 Persen	100 Persen	62,400,000	62,400,000	Dana Transfer Umum-Dana Alokasi Umum	Indeks kepuasan masyarakat (IKM); Predikat Sistem Akuntabilitas Kinerja Instansi Pemerintah (SAKIP) perangkat daerah; Opini Pengelolaan Keuangan perangkat daerah	Sangat Baik; BB; WTP Indeks; Predikat	51,480,000	

**Perubahan Program dan Kegiatan Perangkat Daerah  
Kabupaten Polewali Mandar  
Tahun 2022**

Unit Organisasi : 7.01.0.00.0.00.70.0000 Kecamatan Wonomulyo  
Sub Unit Organisasi : 7.01.0.00.0.00.70.0000 Kecamatan Wonomulyo

Kode	Urusan/ Bidang Urusan/ Program/ Kegiatan/ Sub Kegiatan	Indikator Kinerja			Rencana Tahun 2022								Catatan Penting	Prakiraan Maju Rencana Tahun 2023				
		Capaian Program	Keluaran Sub Kegiatan	Hasil Kegiatan	Lokasi Output Kegiatan	Target Capaian Kinerja				Pagu Indikatif (Rp.)		Sumber Dana		Target Capaian Kinerja		Kebutuhan Dana/ Pagu Indikatif (Rp.)		
						Program		Keluaran Sub Kegiatan		Hasil Kegiatan				Sebelum	Sesudah		Tolok Ukur	Target
						Sebelum	Sesudah	Sebelum	Sesudah	Sebelum	Sesudah							
7 0 1 1 8 2	Penyediaan Jasa Komunikasi, Sumber Daya Air dan Listrik	Indeks kepuasan masyarakat (IKM); Predikat Sistem Akuntabilitas Kinerja Instansi Pemerintah (SAKIP) perangkat daerah; Opini Pengelolaan Keuangan perangkat daerah	Jumlah tagihan jasa komunikasi, Sumber Daya Air dan Listrik yang dibayarkan	Presentase Tagihan Jasa Penunjang Urusan Perangkat Daerah	Kab. Polewali Mandar, Wonomulyo, Semua Kelurahan	Sangat Baik; BB; WTP Indeks; Predikat	Sangat Baik; BB; WTP Indeks; Predikat	2 jenis	2 jenis	100 Persen	100 Persen	23,766,860	25,746,860	Dana Transfer Umum-Dana Alokasi Umum	Indeks kepuasan masyarakat (IKM); Predikat Sistem Akuntabilitas Kinerja Instansi Pemerintah (SAKIP) perangkat daerah; Opini Pengelolaan Keuangan perangkat daerah	Sangat Baik; BB; WTP Indeks; Predikat	19,704,476	
7 0 1 1 8 4	Penyediaan Jasa Pelayanan Umum Kantor	Indeks kepuasan masyarakat (IKM); Predikat Sistem Akuntabilitas Kinerja Instansi Pemerintah (SAKIP) perangkat daerah; Opini Pengelolaan Keuangan perangkat daerah	Luas gedung dan Halaman Kantor kondisi bersih	Presentase Tagihan Jasa Penunjang Urusan Perangkat Daerah	Kab. Polewali Mandar, Wonomulyo, Semua Kelurahan	Sangat Baik; BB; WTP Indeks; Predikat	Sangat Baik; BB; WTP Indeks; Predikat	1 M2	1 M2	100 Persen	100 Persen	57,577,800	57,577,800	Dana Transfer Umum-Dana Alokasi Umum	Indeks kepuasan masyarakat (IKM); Predikat Sistem Akuntabilitas Kinerja Instansi Pemerintah (SAKIP) perangkat daerah; Opini Pengelolaan Keuangan perangkat daerah	Sangat Baik; BB; WTP Indeks; Predikat	76,393,350	
7 0 1 1 09	<b>Pemeliharaan Barang Milik Daerah Penunjang Urusan Pemerintahan Daerah</b>											<b>166,523,150</b>	<b>178,518,350</b>		<b>165,170,510</b>			
7 0 1 1 9 2	Penyediaan Jasa Pemeliharaan, Biaya Pemeliharaan, Pajak, dan Perizinan Kendaraan Dinas Operasional atau Lapangan	Indeks kepuasan masyarakat (IKM); Predikat Sistem Akuntabilitas Kinerja Instansi Pemerintah (SAKIP) perangkat daerah; Opini Pengelolaan Keuangan perangkat daerah	Jumlah Unit Kendaraan Dinas Yang terpelihara Jumlah Unit Kendaraan yang dilengkapi Surat Izin	Presentase Pemeliharaan Barang Milik Daerah pada perangkat Daerah	Kab. Polewali Mandar, Wonomulyo, Semua Kelurahan	Sangat Baik; BB; WTP Indeks; Predikat	Sangat Baik; BB; WTP Indeks; Predikat	8 Unit 8 Unit	8 Unit 8 Unit	100 Persen	100 Persen	149,413,650	161,408,850	Dana Transfer Umum-Dana Alokasi Umum	Indeks kepuasan masyarakat (IKM); Predikat Sistem Akuntabilitas Kinerja Instansi Pemerintah (SAKIP) perangkat daerah; Opini Pengelolaan Keuangan perangkat daerah	Sangat Baik; BB; WTP Indeks; Predikat	144,952,950	

**Perubahan Program dan Kegiatan Perangkat Daerah  
Kabupaten Polewali Mandar  
Tahun 2022**

Unit Organisasi : 7.01.0.00.0.00.70.0000 Kecamatan Wonomulyo  
Sub Unit Organisasi : 7.01.0.00.0.00.70.0000 Kecamatan Wonomulyo

Kode	Urusan/ Bidang Urusan/ Program/ Kegiatan/ Sub Kegiatan	Indikator Kinerja			Rencana Tahun 2022								Catatan Penting	Prakiraan Maju Rencana Tahun 2023				
		Capaian Program	Keluaran Sub Kegiatan	Hasil Kegiatan	Lokasi Output Kegiatan	Target Capaian Kinerja				Pagu Indikatif (Rp.)		Sumber Dana		Target Capaian Kinerja		Kebutuhan Dana/ Pagu Indikatif (Rp.)		
						Program		Keluaran Sub Kegiatan		Hasil Kegiatan				Sebelum	Sesudah		Tolok Ukur	Target
						Sebelum	Sesudah	Sebelum	Sesudah	Sebelum	Sesudah							
7 0 1 0 2 0 9 5	Pemeliharaan Mebel	Indeks kepuasan masyarakat (IKM); Predikat Sistem Akuntabilitas Kinerja Instansi Pemerintah (SAKIP) perangkat daerah; Opini Pengelolaan Keuangan perangkat daerah	Jumlah JPeralatan Kantor yang dipelihara	Presentase Pemeliharaan Barang Milik Daerah pada perangkat Daerah	Kab. Polewali Mandar, Wonomulyo, Semua Kelurahan	Sangat Baik; BB; WTP Indeks; Predikat	Sangat Baik; BB; WTP Indeks; Predikat	10 Jenis	10 Jenis	100 Persen	100 Persen	0	0	Dana Transfer Umum-Dana Alokasi Umum	Indeks kepuasan masyarakat (IKM); Predikat Sistem Akuntabilitas Kinerja Instansi Pemerintah (SAKIP) perangkat daerah; Opini Pengelolaan Keuangan perangkat daerah	Sangat Baik; BB; WTP Indeks; Predikat	5,720,000	
7 0 1 0 2 0 9 9	Pemeliharaan/Reha bilitasi Gedung Kantor dan Bangunan Lainnya	Indeks kepuasan masyarakat (IKM); Predikat Sistem Akuntabilitas Kinerja Instansi Pemerintah (SAKIP) perangkat daerah; Opini Pengelolaan Keuangan perangkat daerah	Luas Bangunan dan Halaman Kantor yang terpelihara	Presentase Pemeliharaan Barang Milik Daerah pada perangkat Daerah	Kab. Polewali Mandar, Wonomulyo, Semua Kelurahan	Sangat Baik; BB; WTP Indeks; Predikat	Sangat Baik; BB; WTP Indeks; Predikat	1 M2	1 M2	100 Persen	100 Persen	8,409,500	8,409,500	Dana Transfer Umum-Dana Alokasi Umum	Indeks kepuasan masyarakat (IKM); Predikat Sistem Akuntabilitas Kinerja Instansi Pemerintah (SAKIP) perangkat daerah; Opini Pengelolaan Keuangan perangkat daerah	Sangat Baik; BB; WTP Indeks; Predikat	8,777,560	
7 0 1 0 2 0 9 1	Pemeliharaan/Reha bilitasi Sarana dan Prasarana Pendukung Gedung Kantor atau Bangunan Lainnya	Indeks kepuasan masyarakat (IKM); Predikat Sistem Akuntabilitas Kinerja Instansi Pemerintah (SAKIP) perangkat daerah; Opini Pengelolaan Keuangan perangkat daerah	Jumlah Sarana dan Prasarana Gedung Kantor atau Bangunan Lainnya yang rusak ringan/ sedang yang dilakukan pemeliharaan / rehabilitasi	Presentase Pemeliharaan Barang Milik Daerah pada perangkat Daerah	Kab. Polewali Mandar, Wonomulyo, Semua Kelurahan	Sangat Baik; BB; WTP Indeks; Predikat	Sangat Baik; BB; WTP Indeks; Predikat	15 Unit	15 Unit	100 Persen	100 Persen	8,700,000	8,700,000	Dana Transfer Umum-Dana Alokasi Umum	Indeks kepuasan masyarakat (IKM); Predikat Sistem Akuntabilitas Kinerja Instansi Pemerintah (SAKIP) perangkat daerah; Opini Pengelolaan Keuangan perangkat daerah	Sangat Baik; BB; WTP Indeks; Predikat	5,720,000	
7 0 1 0 2	<b>PROGRAM PENYELENGGARAAN PEMERINTAHAN DAN PELAYANAN PUBLIK</b>												<b>731,306,400</b>	<b>791,303,200</b>		<b>717,652,355</b>		
7 0 1 0 2 01	<b>Koordinasi Penyelenggaraan Kegiatan Pemerintahan di Tingkat Kecamatan</b>												<b>81,167,900</b>	<b>99,267,900</b>		<b>47,645,070</b>		

**Perubahan Program dan Kegiatan Perangkat Daerah  
Kabupaten Polewali Mandar  
Tahun 2022**

Unit Organisasi : 7.01.0.00.0.00.70.0000 Kecamatan Wonomulyo  
Sub Unit Organisasi : 7.01.0.00.0.00.70.0000 Kecamatan Wonomulyo

Kode	Urusan/ Bidang Urusan/ Program/ Kegiatan/ Sub Kegiatan	Indikator Kinerja			Rencana Tahun 2022								Catatan Penting	Prakiraan Maju Rencana Tahun 2023				
		Capaian Program	Keluaran Sub Kegiatan	Hasil Kegiatan	Lokasi Output Kegiatan	Target Capaian Kinerja				Pagu Indikatif (Rp.)		Sumber Dana		Target Capaian Kinerja		Kebutuhan Dana/ Pagu Indikatif (Rp.)		
						Program		Keluaran Sub Kegiatan		Hasil Kegiatan				Sebelum	Sesudah		Tolok Ukur	Target
						Sebelum	Sesudah	Sebelum	Sesudah	Sebelum	Sesudah							
701201	Koordinasi/Sinergi Perencanaan dan Pelaksanaan Kegiatan Pemerintahan dengan Perangkat Daerah dan Instansi Vertikal Terkait	Indeks kepuasan layanan pemerintahan kecamatan	Jumlah DEsa yang di Monitoring Jumlah Kegiatan Koordinasi yang diselenggarakan	Jumlah Penyelenggaraan Kegiatan pemerintahan di tingkat kecamatan	Kab. Polewali Mandar, Wonomulyo, Semua Kelurahan	Sangat Baik Nilai		14 Desa / Kelurahanlu 200 Orang	14 Desa / Kelurahanlu 200 Orang	2 Kegiatan	2 Kegiatan	18,205,400	18,205,400	Dana Transfer Umum-Dana Alokasi Umum	Indeks kepuasan layanan pemerintahan kecamatan	Sangat Baik Nilai	16,570,070	
701212	Peningkatan Efektifitas Kegiatan Pemerintahan di Tingkat Kecamatan	Indeks kepuasan layanan pemerintahan kecamatan	Jumlah Jenis Event Festival Budaya yang diikuti Jumlah Kegiatan : Keagamaan, Pemberdayaan Perempuan dan Kepemudaan yang diselenggarakan	Jumlah Penyelenggaraan Kegiatan pemerintahan di tingkat kecamatan	Kab. Polewali Mandar, Wonomulyo, Semua Kelurahan	Sangat Baik Nilai	Sangat Baik Nilai	10 Event 4 Jenis	10 Event 4 Jenis	2 Kegiatan	2 Kegiatan	62,962,500	81,062,500	Dana Transfer Umum-Dana Alokasi Umum	Indeks kepuasan layanan pemerintahan kecamatan	Sangat Baik Nilai	31,075,000	
701202	<b>Penyelenggaraan Urusan Pemerintahan yang tidak Dilaksanakan oleh Unit Kerja Perangkat Daerah yang ada di Kecamatan</b>											2,500,000	2,500,000		2,268,855			
701223	Peningkatan Efektifitas Pelaksanaan Pelayanan kepada Masyarakat di Wilayah Kecamatan	Indeks kepuasan layanan pemerintahan kecamatan	Jumlah Konflik yang tertangani	Jumlah Penyelenggaraan Urusan Pemerintahan yang tidak Dilaksanakan oleh Unit Kerja Perangkat Daerah yang Ada di Kecamatan	Kab. Polewali Mandar, Wonomulyo, Semua Kelurahan	Sangat Baik Nilai	Sangat Baik Nilai	10 Konflik	10 Konflik	1 Urusan	1 Urusan	2,500,000	2,500,000	Dana Transfer Umum-Dana Alokasi Umum	Indeks kepuasan layanan pemerintahan kecamatan	Sangat Baik Nilai	2,268,855	
701204	<b>Pelaksanaan Urusan Pemerintahan yang Dilimpahkan kepada Camat</b>											647,638,500	689,535,300		667,738,430			
701241	Pelaksanaan Urusan Pemerintahan yang terkait dengan Pelayanan Perizinan Non Usaha	Indeks kepuasan layanan pemerintahan kecamatan	Jumlah jenis perizinan yang diterbitkan	Jumlah Urusan Pemerintahan yang dilimpahkan ke Camat	Kab. Polewali Mandar, Wonomulyo, Semua Kelurahan	Sangat Baik Nilai	Sangat Baik Nilai	100 Dokumen	100 Dokumen	2 Urusan	2 Urusan	52,592,700	52,592,700	Dana Transfer Umum-Dana Alokasi Umum	Indeks kepuasan layanan pemerintahan kecamatan	Sangat Baik Nilai	55,895,000	
701243	Pelaksanaan Urusan Pemerintahan yang terkait dengan Kewenangan Lain yang Dilimpahkan	Indeks kepuasan layanan pemerintahan kecamatan	Jumlah Karcis pasar yang terbayarkan	Jumlah Urusan Pemerintahan yang dilimpahkan ke Camat	Kab. Polewali Mandar, Wonomulyo, Semua Kelurahan	Sangat Baik Nilai	Sangat Baik Nilai	2500 Blok	2500 Blok	2 Urusan	2 Urusan	595,045,800	636,942,600	Dana Transfer Umum-Dana Alokasi Umum	Indeks kepuasan layanan pemerintahan kecamatan	Sangat Baik Nilai	611,843,430	
7013	<b>PROGRAM PEMBERDAYAAN MASYARAKAT DESA DAN KELURAHAN</b>											186,324,100	334,344,100		347,073,501			



**Perubahan Program dan Kegiatan Perangkat Daerah  
Kabupaten Polewali Mandar  
Tahun 2022**

Unit Organisasi : 7.01.0.00.0.00.71.0000 Kecamatan Luyo

Sub Unit Organisasi : 7.01.0.00.0.00.71.0000 Kecamatan Luyo

Kode	Urusan/ Bidang Urusan/ Program/ Kegiatan/ Sub Kegiatan	Indikator Kinerja			Rencana Tahun 2022								Catatan Penting	Prakiraan Maju Rencana Tahun 2023							
		Capaian Program	Keluaran Sub Kegiatan	Hasil Kegiatan	Lokasi Output Kegiatan	Target Capaian Kinerja				Pagu Indikatif (Rp.)		Sumber Dana		Target Capaian Kinerja		Kebutuhan Dana/ Pagu Indikatif (Rp.)					
						Program		Keluaran Sub Kegiatan		Hasil Kegiatan				Sebelum	Sesudah		Tolok Ukur	Target			
						Sebelum	Sesudah	Sebelum	Sesudah	Sebelum	Sesudah										
7																					
7	0																				
7	1																				
7	0	0																			
7	1	1																			
7	0	0	2.																		
7	1	1	01																		
7	0	0	2.0	0																	
7	1	1	1	1	Penyusunan Dokumen Perencanaan Perangkat Daerah	Indeks kepuasan masyarakat (IKM); Predikat Sistem Akuntabilitas Kinerja Instansi Pemerintah (SAKIP) perangkat daerah; Opini Pengelolaan Keuangan perangkat daerah	Jumlah Dokumen Renja / Perubahan Renja tahunan yang tersusun sesuai standar dan tepat waktu	Persentase Perencanaan dan Evaluasi kinerja Perangkat Daerah sesuai standar dan tepat waktu	Kab. Polewali Mandar, Luyo, Semua Kelurahan	Sangat Baik; BB; WTP Indeks; Predikat	Sangat Baik; BB; WTP Indeks; Predikat	2 Dokumen	2 Dokumen	100 Persen	100 Persen	5,340,400	5,340,400	Dana Transfer Umum-Dana Alokasi Umum	Indeks kepuasan masyarakat (IKM); Predikat Sistem Akuntabilitas Kinerja Instansi Pemerintah (SAKIP) perangkat daerah; Opini Pengelolaan Keuangan perangkat daerah	Sangat Baik; BB; WTP Indeks; Predikat	3,000,000
7	0	0	2.0	0																	
7	1	1	1	2	Koordinasi dan Penyusunan Dokumen RKA- SKPD	Indeks kepuasan masyarakat (IKM); Predikat Sistem Akuntabilitas Kinerja Instansi Pemerintah (SAKIP) perangkat daerah; Opini Pengelolaan Keuangan perangkat daerah	Jumlah dokumen Rencana Kerja Anggaran (RKA) Perangkat Daerah yang tersusun sesuai standar dan tepat waktu	Persentase Perencanaan dan Evaluasi kinerja Perangkat Daerah sesuai standar dan tepat waktu	Kab. Polewali Mandar, Luyo, Semua Kelurahan	Sangat Baik; BB; WTP Indeks; Predikat	Sangat Baik; BB; WTP Indeks; Predikat	2 Dokumen	2 Dokumen	100 Persen	100 Persen	23,434,400	23,434,400	Dana Transfer Umum-Dana Alokasi Umum	Indeks kepuasan masyarakat (IKM); Predikat Sistem Akuntabilitas Kinerja Instansi Pemerintah (SAKIP) perangkat daerah; Opini Pengelolaan Keuangan perangkat daerah	Sangat Baik; BB; WTP Indeks; Predikat	18,015,200

**Perubahan Program dan Kegiatan Perangkat Daerah  
Kabupaten Polewali Mandar  
Tahun 2022**

Unit Organisasi : 7.01.0.00.0.00.71.0000 Kecamatan Luyo  
Sub Unit Organisasi : 7.01.0.00.0.00.71.0000 Kecamatan Luyo

Kode	Urusan/ Bidang Urusan/ Program/ Kegiatan/ Sub Kegiatan	Indikator Kinerja			Rencana Tahun 2022								Catatan Penting	Prakiraan Maju Rencana Tahun 2023				
		Capaian Program	Keluaran Sub Kegiatan	Hasil Kegiatan	Lokasi Output Kegiatan	Target Capaian Kinerja				Pagu Indikatif (Rp.)		Sumber Dana		Target Capaian Kinerja		Kebutuhan Dana/ Pagu Indikatif (Rp.)		
						Program		Keluaran Sub Kegiatan		Hasil Kegiatan				Sebelum	Sesudah		Tolok Ukur	Target
						Sebelum	Sesudah	Sebelum	Sesudah	Sebelum	Sesudah							
7 0 1 1 2.0 0 1 6	Koordinasi dan Penyusunan Laporan Capaian Kinerja dan Ikhtisar Realisasi Kinerja SKPD	Indeks kepuasan masyarakat (IKM); Predikat Sistem Akuntabilitas Kinerja Instansi Pemerintah (SAKIP) perangkat daerah; Opini Pengelolaan Keuangan perangkat daerah	jumlah LPPD dan Laporan pada perangkat Daerah yang tersusun sesuai standar dan tepat waktu	Persentase Perencanaan dan Evaluasi kinerja Perangkat Daerah sesuai standar dan tepat waktu	Semua Kab/Kota, Semua Kecamatan, Semua Kelurahan Kab. Polewali Mandar, Luyo, Semua Kelurahan	Sangat Baik; BB; WTP Indeks; Predikat	Sangat Baik; BB; WTP Indeks; Predikat	1 Dokumen	1 Dokumen	100 Persen	100 Persen	1,983,000	1,983,000	Dana Transfer Umum-Dana Alokasi Umum	Indeks kepuasan masyarakat (IKM); Predikat Sistem Akuntabilitas Kinerja Instansi Pemerintah (SAKIP) perangkat daerah; Opini Pengelolaan Keuangan perangkat daerah	Sangat Baik; BB; WTP Indeks; Predikat	2,925,000	
7 0 1 1 2.0 02	<b>Administrasi Keuangan Perangkat Daerah</b>											<b>1,985,085,443</b>	<b>1,854,327,814</b>				<b>2,058,782,226</b>	
7 0 1 1 2.0 0 1 1	Penyediaan Gaji dan Tunjangan ASN	Indeks kepuasan masyarakat (IKM); Predikat Sistem Akuntabilitas Kinerja Instansi Pemerintah (SAKIP) perangkat daerah; Opini Pengelolaan Keuangan perangkat daerah	Jumlah ASN yang dibayarkan gaji dan tunjangan	Persentase penyampaian laporan keuangan sesuai standar dan tepat waktu	Kab. Polewali Mandar, Luyo, Semua Kelurahan	Sangat Baik; BB; WTP Indeks; Predikat	Sangat Baik; BB; WTP Indeks; Predikat	25 orang	25 orang	100 Persen	100 Persen	1,982,021,543	1,851,263,914	Dana Transfer Umum - Dana Alokasi Umum	Indeks kepuasan masyarakat (IKM); Predikat Sistem Akuntabilitas Kinerja Instansi Pemerintah (SAKIP) perangkat daerah; Opini Pengelolaan Keuangan perangkat daerah	Sangat Baik; BB; WTP Indeks; Predikat	2,056,728,966	
7 0 1 1 2.0 0 2 5	Koordinasi dan Penyusunan Laporan Keuangan Akhir Tahun SKPD	Indeks kepuasan masyarakat (IKM); Predikat Sistem Akuntabilitas Kinerja Instansi Pemerintah (SAKIP) perangkat daerah; Opini Pengelolaan Keuangan perangkat daerah	Jumlah dokumen Laporan keuangan akhir tahun sesuai standar dan tepat waktu	Persentase penyampaian laporan keuangan sesuai standar dan tepat waktu	Kab. Polewali Mandar, Luyo, Semua Kelurahan	Sangat Baik; BB; WTP Indeks; Predikat	Sangat Baik; BB; WTP Indeks; Predikat	1 Dokumen	1 Dokumen	100 Persen	100 Persen	3,063,900	3,063,900	Dana Transfer Umum - Dana Alokasi Umum	Indeks kepuasan masyarakat (IKM); Predikat Sistem Akuntabilitas Kinerja Instansi Pemerintah (SAKIP) perangkat daerah; Opini Pengelolaan Keuangan perangkat daerah	Sangat Baik; BB; WTP Indeks; Predikat	2,053,260	
7 0 1 1 2.0 05	<b>Administrasi Kepegawaian Perangkat Daerah</b>											<b>0</b>	<b>0</b>				<b>16,997,200</b>	

7	0	0	2.0	0	Pengadaan Pakaian Dinas Beserta Atribut Kelengkapannya	Indeks kepuasan masyarakat (IKM); Predikat Sistem Akuntabilitas Kinerja Instansi Pemerintah	Jumlah Pakaian Dinas yang diadakan	Presentase pegawai yang menggunakan pakaian dinas yang standar	Kab. Polewali Mandar, Luyo, Semua Kelurahan	Sangat Baik; BB; WTP Indeks; Predikat 85 Persen	Perubahan Program dan Kegiatan Perangkat Daerah Kabupaten Polewali Mandar Tahun 2022	100 Pcs	10 BCS	100 Pcs	100 Pcs	0	0	Dana Transfer Umum-Dana Alokasi Umum			Sangat Baik; BB; WTP Indeks; Predikat 85 Persen	16,997,200
Unit Organisasi : 7.01.0.00.0.00.71					0000 Kecamatan Luyo																	
Sub Unit Organisasi : 7.01.0.00.0.00					71.0000 Kecamatan Luyo																	
					<b>Urusan/ Bidang Urusan/ Program/ Kegiatan/ Sub Kegiatan</b>	<b>Indikator Kinerja</b>	<b>Keluaran Sub Kegiatan</b>	<b>Hasil Kegiatan</b>	<b>Lokasi Output Kegiatan</b>	<b>Program</b>	<b>Keluaran Sub Kegiatan</b>	<b>Hasil Kegiatan</b>	<b>Program</b>	<b>Keluaran Sub Kegiatan</b>	<b>Hasil Kegiatan</b>	<b>Pagu Indikatif (Rp.)</b>	<b>Sumber Dana</b>	<b>Catatan Penting</b>	<b>Prakiraan Maju Rencana Tahun 2023</b>	<b>Target Capaian Kinerja</b>	<b>Kebutuhan Dana/ Pagu Indikatif (Rp.)</b>	
										<b>Sebelum</b>	<b>Sesudah</b>	<b>Sebelum</b>	<b>Sesudah</b>	<b>Sebelum</b>	<b>Sesudah</b>	<b>Sebelum</b>	<b>Sesudah</b>			<b>Target</b>		
										100 Pcs										100 Pcs		
										96 Persen										96 Persen		
										97,78 Persen										97,78 Persen		
										100 Persen										100 Persen		
										99,90 Persen										99,90 Persen		
										77 Persen	Sangat Baik; BB; WTP Indeks; Predikat 85 Persen									77 Persen		
										80 Persen	85 Persen									80 Persen		
											100 Persen											
											96 Persen											
											97,78 Persen											
											100 Persen											
											95,56 Persen											
											77 Persen											
											80 Persen											



Perubahan Program dan Kegiatan Perangkat Daerah Kabupaten Polewali Mandar Tahun 2022																									
Unit Organisasi : 7.01.0.00.0.00.71.0000 Kecamatan Luyo Sub Unit Organisasi : 7.01.0.00.0.00.71.0000 Kecamatan Luyo																									
Kode	Urusan/ Bidang Urusan/ Program/ Kegiatan/ Sub Kegiatan	Capaian Program	Keluaran Sub Kegiatan	Indikator Kinerja	Hasil Kegiatan	Lokasi Output Kegiatan	Rencana Tahun 2022						Pagu Indikatif (Rp.)	Sumber Dana	Catatan Penting	Prakiraan Maju Rencana Tahun 2023									
							Target Capaian Kinerja									Kebutuhan Dana/ Pagu Indikatif (Rp.)									
							Program		Keluaran Sub Kegiatan		Hasil Kegiatan														
							Sebelum	Sesudah	Sebelum	Sesudah	Sebelum	Sesudah					Sebelum	Sesudah	Tolok Ukur	Target					
7	0	0	2.	Administrasi Umum Perangkat Daerah											128,249,566	128,249,566			132,558,520						
7	0	0	2.0	0	1	1	6	1	Penyediaan Komponen Instalasi Listrik/Penerangan Bangunan Kantor	Indeks kepuasan masyarakat (IKM); Predikat Sistem Akuntabilitas Kinerja Instansi Pemerintah (SAKIP) perangkat daerah; Opini Pengelolaan Keuangan perangkat daerah	Jumlah Komponen Instalasi Listrik/Penerangan Bangunan Kantor yang digunakan	Presentase Administrasi Umum yang tersedia pada Kantor Perngkat Daerah	Kab. Polewali Mandar, Luyo, Semua Kelurahan	Sangat Baik; BB; WTP Indeks; Predikat	Sangat Baik; BB; WTP Indeks; Predikat	5 jenis	5 jenis	100 Persen	100 Persen	5,937,600	5,937,600	Dana Transfer Umum-Dana Alokasi Umum	Indeks kepuasan masyarakat (IKM); Predikat Sistem Akuntabilitas Kinerja Instansi Pemerintah (SAKIP) perangkat daerah; Opini Pengelolaan Keuangan perangkat daerah	Sangat Baik; BB; WTP Indeks; Predikat	5,497,800
7	0	0	2.0	0	1	1	6	3	Penyediaan Peralatan Rumah Tangga	Indeks kepuasan masyarakat (IKM); Predikat Sistem Akuntabilitas Kinerja Instansi Pemerintah (SAKIP) perangkat daerah; Opini Pengelolaan Keuangan perangkat daerah	Jumlah jenis alat- alat rumah tangga yang tersedia	Presentase Administrasi Umum yang tersedia pada Kantor Perngkat Daerah	Kab. Polewali Mandar, Luyo, Semua Kelurahan	Sangat Baik; BB; WTP Indeks; Predikat	Sangat Baik; BB; WTP Indeks; Predikat	1 JENIS	1 JENIS	100 Persen	100 Persen	6,000,000	6,000,000	Dana Transfer Umum-Dana Alokasi Umum	Indeks kepuasan masyarakat (IKM); Predikat Sistem Akuntabilitas Kinerja Instansi Pemerintah (SAKIP) perangkat daerah; Opini Pengelolaan Keuangan perangkat daerah	Sangat Baik; BB; WTP Indeks; Predikat	9,304,500

**Perubahan Program dan Kegiatan Perangkat Daerah  
Kabupaten Polewali Mandar  
Tahun 2022**

Unit Organisasi : 7.01.0.00.0.00.71.0000 Kecamatan Luyo  
Sub Unit Organisasi : 7.01.0.00.0.00.71.0000 Kecamatan Luyo

Kode	Urusan/ Bidang Urusan/ Program/ Kegiatan/ Sub Kegiatan	Indikator Kinerja			Rencana Tahun 2022								Catatan Penting	Prakiraan Maju Rencana Tahun 2023				
		Capaian Program	Keluaran Sub Kegiatan	Hasil Kegiatan	Lokasi Output Kegiatan	Target Capaian Kinerja				Pagu Indikatif (Rp.)		Sumber Dana		Target Capaian Kinerja		Kebutuhan Dana/ Pagu Indikatif (Rp.)		
						Program		Keluaran Sub Kegiatan		Hasil Kegiatan				Sebelum	Sesudah		Tolok Ukur	Target
						Sebelum	Sesudah	Sebelum	Sesudah	Sebelum	Sesudah							
7 0 1 0 2.0 1 6 4	Penyediaan Bahan Logistik Kantor	Indeks kepuasan masyarakat (IKM); Predikat Sistem Akuntabilitas Kinerja Instansi Pemerintah (SAKIP) perangkat daerah; Opini Pengelolaan Keuangan perangkat daerah	Jumlah jenis makan minum yang tersedia	Presentase Administrasi Umum yang tersedia pada Kantor Perangkat Daerah	Kab. Polewali Mandar, Luyo, Semua Kelurahan	Sangat Baik; BB; WTP Indeks; Predikat	Sangat Baik; BB; WTP Indeks; Predikat	3 jenis	3 jenis	100 Persen	100 Persen	32,512,000	32,512,000	Dana Transfer Umum-Dana Alokasi Umum	Indeks kepuasan masyarakat (IKM); Predikat Sistem Akuntabilitas Kinerja Instansi Pemerintah (SAKIP) perangkat daerah; Opini Pengelolaan Keuangan perangkat daerah	Sangat Baik; BB; WTP Indeks; Predikat	27,500,000	
7 0 1 0 2.0 1 6 5	Penyediaan Barang Cetakan dan Penggandaan	Indeks kepuasan masyarakat (IKM); Predikat Sistem Akuntabilitas Kinerja Instansi Pemerintah (SAKIP) perangkat daerah; Opini Pengelolaan Keuangan perangkat daerah	Jumlah jenis cetak dan penggandaan yang tersedia	Presentase Administrasi Umum yang tersedia pada Kantor Perangkat Daerah	Kab. Polewali Mandar, Luyo, Semua Kelurahan	Sangat Baik; BB; WTP Indeks; Predikat	Sangat Baik; BB; WTP Indeks; Predikat	1 jenis	1 jenis	100 Persen	100 Persen	5,834,000	5,904,000	Dana Transfer Umum-Dana Alokasi Umum	Indeks kepuasan masyarakat (IKM); Predikat Sistem Akuntabilitas Kinerja Instansi Pemerintah (SAKIP) perangkat daerah; Opini Pengelolaan Keuangan perangkat daerah	Sangat Baik; BB; WTP Indeks; Predikat	5,015,000	
7 0 1 0 2.0 1 6 7	Penyediaan Bahan/Material	Indeks kepuasan masyarakat (IKM); Predikat Sistem Akuntabilitas Kinerja Instansi Pemerintah (SAKIP) perangkat daerah; Opini Pengelolaan Keuangan perangkat daerah	Jumlah jenis alat tulis kantor yang tersedia	Presentase Administrasi Umum yang tersedia pada Kantor Perangkat Daerah	Kab. Polewali Mandar, Luyo, Semua Kelurahan	Sangat Baik; BB; WTP Indeks; Predikat	Sangat Baik; BB; WTP Indeks; Predikat	26 jenis	26 jenis	100 Persen	100 Persen	19,803,966	19,803,966	Dana Transfer Umum-Dana Alokasi Umum	Indeks kepuasan masyarakat (IKM); Predikat Sistem Akuntabilitas Kinerja Instansi Pemerintah (SAKIP) perangkat daerah; Opini Pengelolaan Keuangan perangkat daerah	Sangat Baik; BB; WTP Indeks; Predikat	17,250,000	

**Perubahan Program dan Kegiatan Perangkat Daerah  
Kabupaten Polewali Mandar  
Tahun 2022**

Unit Organisasi : 7.01.0.00.0.00.71.0000 Kecamatan Luyo  
Sub Unit Organisasi : 7.01.0.00.0.00.71.0000 Kecamatan Luyo

Kode	Urusan/ Bidang Urusan/ Program/ Kegiatan/ Sub Kegiatan	Indikator Kinerja			Rencana Tahun 2022								Catatan Penting	Prakiraan Maju Rencana Tahun 2023				
		Capaian Program	Keluaran Sub Kegiatan	Hasil Kegiatan	Lokasi Output Kegiatan	Target Capaian Kinerja				Pagu Indikatif (Rp.)		Sumber Dana		Target Capaian Kinerja		Kebutuhan Dana/ Pagu Indikatif (Rp.)		
						Program		Keluaran Sub Kegiatan		Hasil Kegiatan				Sebelum	Sesudah		Tolok Ukur	Target
						Sebelum	Sesudah	Sebelum	Sesudah	Sebelum	Sesudah							
7 0 1 0 2.0 1 6 9	Penyelenggaraan Rapat Koordinasi dan Konsultasi SKPD	Indeks kepuasan masyarakat (IKM); Predikat Sistem Akuntabilitas Kinerja Instansi Pemerintah (SAKIP) perangkat daerah; Opini Pengelolaan Keuangan perangkat daerah	Jumlah laporan koordinasi dan konsultasi luar dan dalam daerah	Presentase Administrasi Umum yang tersedia pada Kantor Perangkat Daerah		Sangat Baik; BB; WTP Indeks; Predikat	Sangat Baik; BB; WTP Indeks; Predikat	210 laporan	210 laporan	100 Persen	100 Persen	58,162,000	58,092,000	Dana Transfer Umum-Dana Alokasi Umum	Indeks kepuasan masyarakat (IKM); Predikat Sistem Akuntabilitas Kinerja Instansi Pemerintah (SAKIP) perangkat daerah; Opini Pengelolaan Keuangan perangkat daerah	Sangat Baik; BB; WTP Indeks; Predikat	67,991,220	
7 0 1 0 2. 1 1 07	<b>Pengadaan Barang Milik Daerah Penunjang Urusan Pemerintah Daerah</b>											5,222,000	5,222,000		33,000,000			
7 0 1 0 2.0 1 7 5	Pengadaan Mebel	Indeks kepuasan masyarakat (IKM); Predikat Sistem Akuntabilitas Kinerja Instansi Pemerintah (SAKIP) perangkat daerah; Opini Pengelolaan Keuangan perangkat daerah	Jumlah jenis mebeleur	Presentase Pengadaan baru Barang Milik Perangkat Daerah	Kab. Polewali Mandar, Luyo, Semua Kelurahan	Sangat Baik; BB; WTP Indeks; Predikat	Sangat Baik; BB; WTP Indeks; Predikat	2 jenis	2 jenis	100 Persen	100 Persen	5,222,000	5,222,000	Dana Transfer Umum-Dana Alokasi Umum	Indeks kepuasan masyarakat (IKM); Predikat Sistem Akuntabilitas Kinerja Instansi Pemerintah (SAKIP) perangkat daerah; Opini Pengelolaan Keuangan perangkat daerah	Sangat Baik; BB; WTP Indeks; Predikat	12,000,000	
7 0 1 0 2. 1 1 08	<b>Penyediaan Jasa Penunjang Urusan Pemerintahan Daerah</b>											62,557,484	62,557,484		52,906,114			
7 0 1 0 2.0 1 8 1	Penyediaan Jasa Surat Menyurat	Indeks kepuasan masyarakat (IKM); Predikat Sistem Akuntabilitas Kinerja Instansi Pemerintah (SAKIP) perangkat daerah; Opini Pengelolaan Keuangan perangkat daerah	Jumlah Surat masuk dan keluar yang dikelola	Persentase Tagihan Jasa Penunjang Urusan Perangkat Daerah	Kab. Polewali Mandar, Luyo, Semua Kelurahan	Sangat Baik; BB; WTP Indeks; Predikat	Sangat Baik; BB; WTP Indeks; Predikat	2800 surat	2800 surat	100 Persen	100 Persen	13,340,000	13,340,000	Dana Transfer Umum-Dana Alokasi Umum	Indeks kepuasan masyarakat (IKM); Predikat Sistem Akuntabilitas Kinerja Instansi Pemerintah (SAKIP) perangkat daerah; Opini Pengelolaan Keuangan perangkat daerah	Sangat Baik; BB; WTP Indeks; Predikat	16,391,950	

**Perubahan Program dan Kegiatan Perangkat Daerah  
Kabupaten Polewali Mandar  
Tahun 2022**

Unit Organisasi : 7.01.0.00.0.00.71.0000 Kecamatan Luyo  
Sub Unit Organisasi : 7.01.0.00.0.00.71.0000 Kecamatan Luyo

Kode	Urusan/ Bidang Urusan/ Program/ Kegiatan/ Sub Kegiatan	Indikator Kinerja			Rencana Tahun 2022								Catatan Penting	Prakiraan Maju Rencana Tahun 2023				
		Capaian Program	Keluaran Sub Kegiatan	Hasil Kegiatan	Lokasi Output Kegiatan	Target Capaian Kinerja				Pagu Indikatif (Rp.)		Sumber Dana		Target Capaian Kinerja		Kebutuhan Dana/ Pagu Indikatif (Rp.)		
						Program		Keluaran Sub Kegiatan		Hasil Kegiatan				Sebelum	Sesudah		Tolok Ukur	Target
						Sebelum	Sesudah	Sebelum	Sesudah	Sebelum	Sesudah							
7 0 1 1 8 2	Penyediaan Jasa Komunikasi, Sumber Daya Air dan Listrik	Indeks kepuasan masyarakat (IKM); Predikat Sistem Akuntabilitas Kinerja Instansi Pemerintah (SAKIP) perangkat daerah; Opini Pengelolaan Keuangan perangkat daerah	Jumlah Jenis kebutuhan komunikasi yang terpenuhi	Persentase Tagihan Jasa Penunjang Urusan Perangkat Daerah	Kab. Polewali Mandar, Luyo, Semua Kelurahan	Sangat Baik; BB; WTP Indeks; Predikat			2 jenis	2 jenis	100 Persen	100 Persen	19,234,184	19,234,184	Dana Transfer Umum-Dana Alokasi Umum	Indeks kepuasan masyarakat (IKM); Predikat Sistem Akuntabilitas Kinerja Instansi Pemerintah (SAKIP) perangkat daerah; Opini Pengelolaan Keuangan perangkat daerah	Sangat Baik; BB; WTP Indeks; Predikat	19,234,164
7 0 1 1 8 4	Penyediaan Jasa Pelayanan Umum Kantor	Indeks kepuasan masyarakat (IKM); Predikat Sistem Akuntabilitas Kinerja Instansi Pemerintah (SAKIP) perangkat daerah; Opini Pengelolaan Keuangan perangkat daerah	Jumlah Jenis jasa pelayanan kebersihan perkantoran	Persentase Tagihan Jasa Penunjang Urusan Perangkat Daerah	Kab. Polewali Mandar, Luyo, Semua Kelurahan	Sangat Baik; BB; WTP Indeks; Predikat	Sangat Baik; BB; WTP Indeks; Predikat	2 jenis	2 jenis	100 Persen	100 Persen	29,983,300	29,983,300	Dana Transfer Umum-Dana Alokasi Umum	Indeks kepuasan masyarakat (IKM); Predikat Sistem Akuntabilitas Kinerja Instansi Pemerintah (SAKIP) perangkat daerah; Opini Pengelolaan Keuangan perangkat daerah	Sangat Baik; BB; WTP Indeks; Predikat	17,280,000	
7 0 1 1 09	<b>Pemeliharaan Barang Milik Daerah Penunjang Urusan Pemerintahan Daerah</b>											<b>80,650,300</b>	<b>80,650,300</b>		<b>80,959,600</b>			
7 0 1 1 9 1	Penyediaan Jasa Pemeliharaan, Biaya Pemeliharaan dan Pajak Kendaraan Perorangan Dinas atau Kendaraan Dinas Jabatan	Indeks kepuasan masyarakat (IKM); Predikat Sistem Akuntabilitas Kinerja Instansi Pemerintah (SAKIP) perangkat daerah; Opini Pengelolaan Keuangan perangkat daerah	Jumlah unit kendaraan dinas yang terpelihara	Presentase Pemeliharaan Barang Milik Daerah pada perangkat Daerah	Kab. Polewali Mandar, Luyo, Semua Kelurahan	Sangat Baik; BB; WTP Indeks; Predikat	Sangat Baik; BB; WTP Indeks; Predikat	2 UNIT	2 UNIT	100 Persen	100 Persen	70,926,100	70,926,100	Dana Transfer Umum-Dana Alokasi Umum	Indeks kepuasan masyarakat (IKM); Predikat Sistem Akuntabilitas Kinerja Instansi Pemerintah (SAKIP) perangkat daerah; Opini Pengelolaan Keuangan perangkat daerah	Sangat Baik; BB; WTP Indeks; Predikat	71,409,600	

**Perubahan Program dan Kegiatan Perangkat Daerah  
Kabupaten Polewali Mandar  
Tahun 2022**

Unit Organisasi : 7.01.0.00.0.00.71.0000 Kecamatan Luyo  
Sub Unit Organisasi : 7.01.0.00.0.00.71.0000 Kecamatan Luyo

Kode	Urusan/ Bidang Urusan/ Program/ Kegiatan/ Sub Kegiatan	Indikator Kinerja			Rencana Tahun 2022										Catatan Penting	Prakiraan Maju Rencana Tahun 2023				
		Capaian Program	Keluaran Sub Kegiatan	Hasil Kegiatan	Lokasi Output Kegiatan	Target Capaian Kinerja						Pagu Indikatif (Rp.)		Sumber Dana		Target Capaian Kinerja		Kebutuhan Dana/ Pagu Indikatif (Rp.)		
						Program		Keluaran Sub Kegiatan		Hasil Kegiatan		Sebelum	Sesudah			Sebelum	Sesudah		Tolok Ukur	Target
						Sebelum	Sesudah	Sebelum	Sesudah	Sebelum	Sesudah									
7 0 1 0 2 0 1 0	Pemeliharaan/Rehabilitasi Sarana dan Prasarana Gedung Kantor atau Bangunan Lainnya	Indeks kepuasan masyarakat (IKM); Predikat Sistem Akuntabilitas Kinerja Instansi Pemerintah (SAKIP) perangkat daerah; Opini Pengelolaan Keuangan perangkat daerah	Jumlah unit peralatan gedung kantor yang terpelihara	Presentase Pemeliharaan Barang Milik Daerah pada perangkat Daerah	Kab. Polewali Mandar, Luyo, Semua Kelurahan	Sangat Baik; BB; WTP Indeks; Predikat	Sangat Baik; BB; WTP Indeks; Predikat	2 jenis	2 jenis	100 Persen	100 Persen	9,724,200	9,724,200	Dana Transfer Umum-Dana Alokasi Umum	Indeks kepuasan masyarakat (IKM); Predikat Sistem Akuntabilitas Kinerja Instansi Pemerintah (SAKIP) perangkat daerah; Opini Pengelolaan Keuangan perangkat daerah	Sangat Baik; BB; WTP Indeks; Predikat	9,550,000			
7 0 1 2	<b>PROGRAM PENYELENGGARAAN PEMERINTAHAN DAN PELAYANAN PUBLIK</b>											<b>119,886,800</b>	<b>129,886,800</b>		<b>235,156,300</b>					
7 0 1 2 0 1	<b>Koordinasi Penyelenggaraan Kegiatan Pemerintahan di Tingkat Kecamatan</b>											<b>47,999,100</b>	<b>57,999,100</b>		<b>162,741,500</b>					
7 0 1 2 0 1 1	Koordinasi/Sinergi Perencanaan dan Pelaksanaan Kegiatan Pemerintahan dengan Perangkat Daerah dan Instansi Vertikal Terkait	Indeks kepuasan masyarakat (IKM); Predikat Sistem Akuntabilitas Kinerja Instansi Pemerintah (SAKIP) perangkat daerah; Opini Pengelolaan Keuangan perangkat daerah	Jumlah kegiatan koordinasi yang diselenggarakan	Jumlah Penyelenggaraan Kegiatan pemerintahan di tingkat kecamatan	Kab. Polewali Mandar, Luyo, Semua Kelurahan	Sangat Baik; BB; WTP Indeks; Predikat	Sangat Baik; BB; WTP Indeks; Predikat	2 dokumen	2 dokumen	4 Kegiatan	4 Kegiatan	13,035,500	13,035,500	Dana Transfer Umum-Dana Alokasi Umum	Indeks kepuasan masyarakat (IKM); Predikat Sistem Akuntabilitas Kinerja Instansi Pemerintah (SAKIP) perangkat daerah; Opini Pengelolaan Keuangan perangkat daerah	Sangat Baik; BB; WTP Indeks; Predikat	118,491,500			
7 0 1 2 0 1 2	Peningkatan Efektifitas Kegiatan Pemerintahan di Tingkat Kecamatan	Indeks kepuasan masyarakat (IKM); Predikat Sistem Akuntabilitas Kinerja Instansi Pemerintah (SAKIP) perangkat daerah; Opini Pengelolaan Keuangan perangkat daerah	Jumlah kegiatan : keagamaan, Pemberdayaan Perempuan dan kepemudaan yang diselenggarakan	Jumlah Penyelenggaraan Kegiatan pemerintahan di tingkat kecamatan	Kab. Polewali Mandar, Luyo, Semua Kelurahan	Sangat Baik; BB; WTP Indeks; Predikat	Sangat Baik; BB; WTP Indeks; Predikat	2 kegiatan	2 kegiatan	4 Kegiatan	4 Kegiatan	34,963,600	44,963,600	Dana Transfer Umum-Dana Alokasi Umum	Indeks kepuasan masyarakat (IKM); Predikat Sistem Akuntabilitas Kinerja Instansi Pemerintah (SAKIP) perangkat daerah; Opini Pengelolaan Keuangan perangkat daerah	Sangat Baik; BB; WTP Indeks; Predikat	44,250,000			

**Perubahan Program dan Kegiatan Perangkat Daerah  
Kabupaten Polewali Mandar  
Tahun 2022**

Unit Organisasi : 7.01.0.00.0.00.71.0000 Kecamatan Luyo  
Sub Unit Organisasi : 7.01.0.00.0.00.71.0000 Kecamatan Luyo

Kode	Urusan/ Bidang Urusan/ Program/ Kegiatan/ Sub Kegiatan	Indikator Kinerja			Rencana Tahun 2022										Catatan Penting	Prakiraan Maju Rencana Tahun 2023				
		Capaian Program	Keluaran Sub Kegiatan	Hasil Kegiatan	Lokasi Output Kegiatan	Target Capaian Kinerja						Pagu Indikatif (Rp.)		Sumber Dana		Target Capaian Kinerja		Kebutuhan Dana/ Pagu Indikatif (Rp.)		
						Program		Keluaran Sub Kegiatan		Hasil Kegiatan		Sebelum	Sesudah			Sebelum	Sesudah		Tolok Ukur	Target
						Sebelum	Sesudah	Sebelum	Sesudah	Sebelum	Sesudah									
7 0 1 2 02		<b>Penyelenggaraan Urusan Pemerintahan yang tidak Dilaksanakan oleh Unit Kerja Perangkat Daerah yang ada di Kecamatan</b>										12,819,700	12,819,700				2,000,000			
7 0 1 2 03	Peningkatan Efektifitas Pelaksanaan Pelayanan kepada Masyarakat di Wilayah Kecamatan	Indeks kepuasan layanan pemerintahan kecamatan	Jumlah Desa dan kelurahan yang di monev pelayanannya ke masyarakat	Jumlah Penyelenggaraan Urusan Pemerintahan yang tidak Dilaksanakan oleh Unit Kerja Perangkat Daerah yang Ada di Kecamatan	Kab. Polewali Mandar, Luyo, Semua Kelurahan	Sangat Baik Nilai	Sangat Baik Nilai	11 DESA/Kel	11 DESA/Kel	1 Urusan	1 Urusan	12,819,700	12,819,700	Dana Transfer Umum-Dana Alokasi Umum	Indeks kepuasan layanan pemerintahan kecamatan	Sangat Baik Nilai	2,000,000			
7 0 1 2 04		<b>Pelaksanaan Urusan Pemerintahan yang Dilimpahkan kepada Camat</b>										59,068,000	59,068,000				70,414,800			
7 0 1 2 04	Pelaksanaan Urusan Pemerintahan yang terkait dengan Kewenangan Lain yang Dilimpahkan	Indeks kepuasan layanan pemerintahan kecamatan	Jumlah Karcis Pasar yang terbayarkan	Jumlah Urusan Pemerintahan yang di limpahkan kepada Camat	Kab. Polewali Mandar, Luyo, Semua Kelurahan	Sangat Baik Nilai	Sangat Baik Nilai	120 BLOK	120 BLOK	1 Urusan	1 Urusan	59,068,000	59,068,000	Dana Transfer Umum-Dana Alokasi Umum	Indeks kepuasan layanan pemerintahan kecamatan	Sangat Baik Nilai	70,414,800			
7 0 1 3		<b>PROGRAM PEMBERDAYAAN MASYARAKAT DESA DAN KELURAHAN</b>										154,698,100	304,698,100				202,000,000			
7 0 1 3 02		<b>Kegiatan Pemberdayaan Kelurahan</b>										154,698,100	304,698,100				202,000,000			
7 0 1 3 02	Pembangunan Sarana dan Prasarana Kelurahan	Jumlah pembangunan sarana prasarana dan pemberdayaan masyarakat dan kelurahan	Jumlah kegiatan Pembangunan Sarana Kelurahan Tepat waktu	Jumlah Kegiatan Pembangunan dan pemberdayaan kelurahan yang difasilitasi	Kab. Polewali Mandar, Luyo, Semua Kelurahan	30 Kali	30 Kali	1 kegiatan	1 kegiatan	6 Kegiatan	6 Kegiatan	0	0	Dana Tranfer Umum-Dana Alokasi Umum	Jumlah pembangunan sarana prasarana dan pemberdayaan masyarakat dan kelurahan	30 Kali	151,500,000			
7 0 1 3 03	Pemberdayaan Masyarakat di Kelurahan	Jumlah pembangunan sarana prasarana dan pemberdayaan masyarakat dan kelurahan	Jumlah Dokumen Laporan Pengelolaan Dana Kelurahan Tepat waktu Jumlah Kegiatan Pemberdayaan Kelurahan Tepat waktu	Jumlah Kegiatan Pembangunan dan pemberdayaan kelurahan yang difasilitasi	Kab. Polewali Mandar, Luyo, Semua Kelurahan	30 Kali	30 Kali	1 Dokumen 2 Kegiatan	1 Dokumen 2 Kegiatan	6 Kegiatan	6 Kegiatan	154,698,100	304,698,100	Dana Transfer Umum-Dana Alokasi Umum	Jumlah pembangunan sarana prasarana dan pemberdayaan masyarakat dan kelurahan	30 Kali	50,500,000			
<b>TOTAL</b>												<b>2,567,107,493</b>	<b>2,596,349,864</b>				<b>2,836,300,160</b>			



**Perubahan Program dan Kegiatan Perangkat Daerah  
Kabupaten Polewali Mandar  
Tahun 2022**

Unit Organisasi : 7.01.0.00.0.00.72.0000 Kecamatan Binuang  
Sub Unit Organisasi : 7.01.0.00.0.00.72.0000 Kecamatan Binuang

Kode	Urusan/ Bidang Urusan/ Program/ Kegiatan/ Sub Kegiatan	Indikator Kinerja			Rencana Tahun 2022								Catatan Penting	Prakiraan Maju Rencana Tahun 2023				
		Capaian Program	Keluaran Sub Kegiatan	Hasil Kegiatan	Lokasi Output Kegiatan	Target Capaian Kinerja				Pagu Indikatif (Rp.)		Sumber Dana		Target Capaian Kinerja		Kebutuhan Dana/ Pagu Indikatif (Rp.)		
						Program		Keluaran Sub Kegiatan		Hasil Kegiatan				Sebelum	Sesudah		Tolok Ukur	Target
						Sebelum	Sesudah	Sebelum	Sesudah	Sebelum	Sesudah							
7 0 1 0 1 2.0 0 1 6	Koordinasi dan Penyusunan Laporan Capaian Kinerja dan Ikhtisar Realisasi Kinerja SKPD	Indeks kepuasan masyarakat (IKM); Predikat Sistem Akuntabilitas Kinerja Instansi Pemerintah (SAKIP) perangkat daerah; Opini Pengelolaan Keuangan perangkat daerah	jumlah LPPD dan Laporan pada perangkat Daerah yang tersusun sesuai standar dan tepat waktu	Persentase Dokumen Perencanaan Perangkat Daerah yang disusun sesuai standar dan tepat waktu	Kab. Polewali Mandar, Binuang, Semua Kelurahan	Sangat Baik; BB; WTP Indeks; Predikat	Sangat Baik; BB; WTP Indeks; Predikat	1 Dokumen	1 Dokumen	100 Persen	100 Persen	1,084,100	1,084,100	Dana Transfer Umum-Dana Alokasi Umum	Indeks kepuasan masyarakat (IKM); Predikat Sistem Akuntabilitas Kinerja Instansi Pemerintah (SAKIP) perangkat daerah; Opini Pengelolaan Keuangan perangkat daerah	Sangat Baik; BB; WTP Indeks; Predikat	2,000,000	
7 0 1 0 1 2.0 0 1 7	Evaluasi Kinerja Perangkat Daerah	Indeks kepuasan masyarakat (IKM); Predikat Sistem Akuntabilitas Kinerja Instansi Pemerintah (SAKIP) perangkat daerah; Opini Pengelolaan Keuangan perangkat daerah	Jumlah rekomendasi hasil monitoring evaluasi dan pelaporan kinerja yang tersusun sesuai standar dan tepat waktu	Persentase Dokumen Perencanaan Perangkat Daerah yang disusun sesuai standar dan tepat waktu	Kab. Polewali Mandar, Binuang, Semua Kelurahan	Sangat Baik; BB; WTP Indeks; Predikat	Sangat Baik; BB; WTP Indeks; Predikat	4 Laporan	4 Laporan	100 Persen	100 Persen	2,202,100	2,202,100	Dana Transfer Umum-Dana Alokasi Umum	Indeks kepuasan masyarakat (IKM); Predikat Sistem Akuntabilitas Kinerja Instansi Pemerintah (SAKIP) perangkat daerah; Opini Pengelolaan Keuangan perangkat daerah	Sangat Baik; BB; WTP Indeks; Predikat	2,640,000	
7 0 1 0 1 2.0 0 1 02	<b>Administrasi Keuangan Perangkat Daerah</b>											<b>1,598,737,443</b>	<b>1,702,608,774</b>				<b>1,761,183,151</b>	
7 0 1 0 1 2.0 0 1 1	Penyediaan Gaji dan Tunjangan ASN	Indeks kepuasan masyarakat (IKM); Predikat Sistem Akuntabilitas Kinerja Instansi Pemerintah (SAKIP) perangkat daerah; Opini Pengelolaan Keuangan perangkat daerah	Jumlah ASN yang dibayarkan gaji dan tunjangan	Presentase SPJ Fungsional	Kab. Polewali Mandar, Binuang, Semua Kelurahan	Sangat Baik; BB; WTP Indeks; Predikat	Sangat Baik; BB; WTP Indeks; Predikat	22 Orang	22 Orang	100 Persen	100 Persen	1,595,082,643	1,698,953,974	Dana Transfer Umum-Dana Alokasi Umum	Indeks kepuasan masyarakat (IKM); Predikat Sistem Akuntabilitas Kinerja Instansi Pemerintah (SAKIP) perangkat daerah; Opini Pengelolaan Keuangan perangkat daerah	Sangat Baik; BB; WTP Indeks; Predikat	1,756,733,151	



**Perubahan Program dan Kegiatan Perangkat Daerah  
Kabupaten Polewali Mandar  
Tahun 2022**

Unit Organisasi : 7.01.0.00.0.00.72.0000 Kecamatan Binuang  
Sub Unit Organisasi : 7.01.0.00.0.00.72.0000 Kecamatan Binuang

Kode	Urusan/ Bidang Urusan/ Program/ Kegiatan/ Sub Kegiatan	Indikator Kinerja			Rencana Tahun 2022								Catatan Penting	Prakiraan Maju Rencana Tahun 2023				
		Capaian Program	Keluaran Sub Kegiatan	Hasil Kegiatan	Lokasi Output Kegiatan	Target Capaian Kinerja						Pagu Indikatif (Rp.)		Sumber Dana	Target Capaian Kinerja		Kebutuhan Dana/ Pagu Indikatif (Rp.)	
						Program		Keluaran Sub Kegiatan		Hasil Kegiatan					Tolok Ukur	Target		
						Sebelum	Sesudah	Sebelum	Sesudah	Sebelum	Sesudah	Sebelum						Sesudah
7 0 1 0 2 0 4	Koordinasi dan Pelaksanaan Akuntansi SKPD	Indeks kepuasan masyarakat (IKM); Predikat Sistem Akuntabilitas Kinerja Instansi Pemerintah (SAKIP) perangkat daerah; Opini Pengelolaan Keuangan perangkat daerah	Jumlah laporan akuntabilitas kinerja perangkat Daerah sesuai standar dan tepat waktu	Presentase SPJ Fungsional	Kab. Polewali Mandar, Binuang, Semua Kelurahan	Sangat Baik; BB; WTP Indeks; Predikat	Sangat Baik; BB; WTP Indeks; Predikat	1 Dokumen	1 Dokumen	100 Persen	100 Persen	1,250,800	1,250,800	Dana Transfer Umum-Dana Alokasi Umum	Indeks kepuasan masyarakat (IKM); Predikat Sistem Akuntabilitas Kinerja Instansi Pemerintah (SAKIP) perangkat daerah; Opini Pengelolaan Keuangan perangkat daerah	Sangat Baik; BB; WTP Indeks; Predikat	1,979,800	
7 0 1 0 2 0 5	Koordinasi dan Penyusunan Laporan Keuangan Akhir Tahun SKPD	Indeks kepuasan masyarakat (IKM); Predikat Sistem Akuntabilitas Kinerja Instansi Pemerintah (SAKIP) perangkat daerah; Opini Pengelolaan Keuangan perangkat daerah	Jumlah dokumen Laporan keuangan akhir tahun sesuai standar dan tepat waktu	Presentase SPJ Fungsional	Kab. Polewali Mandar, Binuang, Semua Kelurahan	Sangat Baik; BB; WTP Indeks; Predikat	Sangat Baik; BB; WTP Indeks; Predikat	4 Dokumen	4 Dokumen	100 Persen	100 Persen	1,165,800	1,165,800	Dana Transfer Umum-Dana Alokasi Umum	Indeks kepuasan masyarakat (IKM); Predikat Sistem Akuntabilitas Kinerja Instansi Pemerintah (SAKIP) perangkat daerah; Opini Pengelolaan Keuangan perangkat daerah	Sangat Baik; BB; WTP Indeks; Predikat	1,370,200	
7 0 1 0 2 0 7	Koordinasi dan Penyusunan Laporan Keuangan Bulanan/Triwulanan /Semesteran SKPD	Indeks kepuasan masyarakat (IKM); Predikat Sistem Akuntabilitas Kinerja Instansi Pemerintah (SAKIP) perangkat daerah; Opini Pengelolaan Keuangan perangkat daerah	Jumlah dokumen Laporan keuangan berkala sesuai standar dan tepat waktu	Presentase SPJ Fungsional	Kab. Polewali Mandar, Binuang, Semua Kelurahan	Sangat Baik; BB; WTP Indeks; Predikat	Sangat Baik; BB; WTP Indeks; Predikat	1 Dokumen	1 Dokumen	100 Persen	100 Persen	1,238,200	1,238,200	Dana Transfer Umum-Dana Alokasi Umum	Indeks kepuasan masyarakat (IKM); Predikat Sistem Akuntabilitas Kinerja Instansi Pemerintah (SAKIP) perangkat daerah; Opini Pengelolaan Keuangan perangkat daerah	Sangat Baik; BB; WTP Indeks; Predikat	1,100,000	
7 0 1 0 2 0 05	<b>Administrasi Kepegawaian Perangkat Daerah</b>											<b>0</b>	<b>0</b>				<b>8,400,000</b>	

**Perubahan Program dan Kegiatan Perangkat Daerah  
Kabupaten Polewali Mandar  
Tahun 2022**

Unit Organisasi : 7.01.0.00.0.00.72.0000 Kecamatan Binuang  
Sub Unit Organisasi : 7.01.0.00.0.00.72.0000 Kecamatan Binuang

Kode	Urusan/ Bidang Urusan/ Program/ Kegiatan/ Sub Kegiatan	Indikator Kinerja			Rencana Tahun 2022								Catatan Penting	Prakiraan Maju Rencana Tahun 2023				
		Capaian Program	Keluaran Sub Kegiatan	Hasil Kegiatan	Lokasi Output Kegiatan	Target Capaian Kinerja				Pagu Indikatif (Rp.)		Sumber Dana		Target Capaian Kinerja		Kebutuhan Dana/ Pagu Indikatif (Rp.)		
						Program		Keluaran Sub Kegiatan		Hasil Kegiatan				Sebelum	Sesudah		Tolok Ukur	Target
						Sebelum	Sesudah	Sebelum	Sesudah	Sebelum	Sesudah							
7 0 1 1 2.0 0 5 2	Pengadaan Pakaian Dinas Beserta Atribut Kelengkapannya	Indeks kepuasan masyarakat (IKM); Predikat Sistem Akuntabilitas Kinerja Instansi Pemerintah (SAKIP) perangkat daerah; Opini Pengelolaan Keuangan perangkat daerah	Jumlah pakaian dinas yang tersedia	Presentase Administrasi Kepegawaian yang lengkap	Kab. Polewali Mandar, Binuang, Semua Kelurahan	Sangat Baik; BB; WTP Indeks; Predikat	Sangat Baik; BB; WTP Indeks; Predikat	22 Orang	22 Orang	100 Persen	100 Persen	0	0	Dana Transfer Umum-Dana Alokasi Umum	Indeks kepuasan masyarakat (IKM); Predikat Sistem Akuntabilitas Kinerja Instansi Pemerintah (SAKIP) perangkat daerah; Opini Pengelolaan Keuangan perangkat daerah	Sangat Baik; BB; WTP Indeks; Predikat	8,400,000	
7 0 1 1 2.0 0 6	<b>Administrasi Umum Perangkat Daerah</b>																<b>124,610,291</b>	
7 0 1 1 2.0 0 6 1	Penyediaan Komponen Instalasi Listrik/Penerangan Bangunan Kantor	Indeks kepuasan masyarakat (IKM); Predikat Sistem Akuntabilitas Kinerja Instansi Pemerintah (SAKIP) perangkat daerah; Opini Pengelolaan Keuangan perangkat daerah	Jumlah komponen instalasi listrik/ penerangan yang tersedia	Presentase Administrasi Umum yang tersedia pada Kantor Perangkat Daerah	Kab. Polewali Mandar, Binuang, Semua Kelurahan	Sangat Baik; BB; WTP Indeks; Predikat	Sangat Baik; BB; WTP Indeks; Predikat	4 Jenis	4 Jenis	100 Persen	100 Persen	1,275,000	1,275,000	Dana Transfer Umum-Dana Alokasi Umum	Indeks kepuasan masyarakat (IKM); Predikat Sistem Akuntabilitas Kinerja Instansi Pemerintah (SAKIP) perangkat daerah; Opini Pengelolaan Keuangan perangkat daerah	Sangat Baik; BB; WTP Indeks; Predikat	995,700	
7 0 1 1 2.0 0 6 4	Penyediaan Bahan Logistik Kantor	Indeks kepuasan masyarakat (IKM); Predikat Sistem Akuntabilitas Kinerja Instansi Pemerintah (SAKIP) perangkat daerah; Opini Pengelolaan Keuangan perangkat daerah	Jumlah jenis makan minum yang tersedia	Presentase Administrasi Umum yang tersedia pada Kantor Perangkat Daerah	Kab. Polewali Mandar, Binuang, Semua Kelurahan	Sangat Baik; BB; WTP Indeks; Predikat	Sangat Baik; BB; WTP Indeks; Predikat	3 Jenis	3 Jenis	100 Persen	100 Persen	27,595,000	27,595,000	Dana Transfer Umum-Dana Alokasi Umum	Indeks kepuasan masyarakat (IKM); Predikat Sistem Akuntabilitas Kinerja Instansi Pemerintah (SAKIP) perangkat daerah; Opini Pengelolaan Keuangan perangkat daerah	Sangat Baik; BB; WTP Indeks; Predikat	21,350,000	

**Perubahan Program dan Kegiatan Perangkat Daerah  
Kabupaten Polewali Mandar  
Tahun 2022**

Unit Organisasi : 7.01.0.00.0.00.72.0000 Kecamatan Binuang  
Sub Unit Organisasi : 7.01.0.00.0.00.72.0000 Kecamatan Binuang

Kode	Urusan/ Bidang Urusan/ Program/ Kegiatan/ Sub Kegiatan	Indikator Kinerja			Rencana Tahun 2022								Catatan Penting	Prakiraan Maju Rencana Tahun 2023				
		Capaian Program	Keluaran Sub Kegiatan	Hasil Kegiatan	Lokasi Output Kegiatan	Target Capaian Kinerja				Pagu Indikatif (Rp.)		Sumber Dana		Target Capaian Kinerja		Kebutuhan Dana/ Pagu Indikatif (Rp.)		
						Program		Keluaran Sub Kegiatan		Hasil Kegiatan				Sebelum	Sesudah		Tolok Ukur	Target
						Sebelum	Sesudah	Sebelum	Sesudah	Sebelum	Sesudah							
7 0 1 1 6 5	Penyediaan Barang Cetakan dan Penggandaan	Indeks kepuasan masyarakat (IKM); Predikat Sistem Akuntabilitas Kinerja Instansi Pemerintah (SAKIP) perangkat daerah; Opini Pengelolaan Keuangan perangkat daerah	Jumlah jenis cetak dan penggandaan yang tersedia	Presentase Administrasi Umum yang tersedia pada Kantor Perngkat Daerah	Kab. Polewali Mandar, Binuang, Semua Kelurahan	Sangat Baik; BB; WTP Indeks; Predikat	Sangat Baik; BB; WTP Indeks; Predikat	5 Jenis	5 Jenis	100 Persen	100 Persen	2,334,500	2,334,500	Dana Transfer Umum-Dana Alokasi Umum	Indeks kepuasan masyarakat (IKM); Predikat Sistem Akuntabilitas Kinerja Instansi Pemerintah (SAKIP) perangkat daerah; Opini Pengelolaan Keuangan perangkat daerah	Sangat Baik; BB; WTP Indeks; Predikat	5,000,000	
7 0 1 1 6 6	Penyediaan Bahan Bacaan dan Peraturan Perundang- undangan	Indeks kepuasan masyarakat (IKM); Predikat Sistem Akuntabilitas Kinerja Instansi Pemerintah (SAKIP) perangkat daerah; Opini Pengelolaan Keuangan perangkat daerah	Jumlah Jenis Bahan Bacaan yang tersedia	Presentase Administrasi Umum yang tersedia pada Kantor Perngkat Daerah	Kab. Polewali Mandar, Binuang, Semua Kelurahan	Sangat Baik; BB; WTP Indeks; Predikat	Sangat Baik; BB; WTP Indeks; Predikat	1 Jenis	1 Jenis	100 Persen	100 Persen	2,880,000	2,880,000	Dana Transfer Umum-Dana Alokasi Umum	Indeks kepuasan masyarakat (IKM); Predikat Sistem Akuntabilitas Kinerja Instansi Pemerintah (SAKIP) perangkat daerah; Opini Pengelolaan Keuangan perangkat daerah	Sangat Baik; BB; WTP Indeks; Predikat	2,880,000	
7 0 1 1 6 7	Penyediaan Bahan/Material	Indeks kepuasan masyarakat (IKM); Predikat Sistem Akuntabilitas Kinerja Instansi Pemerintah (SAKIP) perangkat daerah; Opini Pengelolaan Keuangan perangkat daerah	Jumlah jenis alat tuliskan yang tersedia	Presentase Administrasi Umum yang tersedia pada Kantor Perngkat Daerah	Kab. Polewali Mandar, Binuang, Semua Kelurahan	Sangat Baik; BB; WTP Indeks; Predikat	Sangat Baik; BB; WTP Indeks; Predikat	26 Jenis	26 Jenis	100 Persen	100 Persen	15,247,850	15,247,850	Dana Transfer Umum-Dana Alokasi Umum	Indeks kepuasan masyarakat (IKM); Predikat Sistem Akuntabilitas Kinerja Instansi Pemerintah (SAKIP) perangkat daerah; Opini Pengelolaan Keuangan perangkat daerah	Sangat Baik; BB; WTP Indeks; Predikat	16,187,591	

**Perubahan Program dan Kegiatan Perangkat Daerah  
Kabupaten Polewali Mandar  
Tahun 2022**

Unit Organisasi : 7.01.0.00.0.00.72.0000 Kecamatan Binuang  
Sub Unit Organisasi : 7.01.0.00.0.00.72.0000 Kecamatan Binuang

Kode	Urusan/ Bidang Urusan/ Program/ Kegiatan/ Sub Kegiatan	Indikator Kinerja			Rencana Tahun 2022								Catatan Penting	Prakiraan Maju Rencana Tahun 2023				
		Capaian Program	Keluaran Sub Kegiatan	Hasil Kegiatan	Lokasi Output Kegiatan	Target Capaian Kinerja				Pagu Indikatif (Rp.)		Sumber Dana		Target Capaian Kinerja		Kebutuhan Dana/ Pagu Indikatif (Rp.)		
						Program		Keluaran Sub Kegiatan		Hasil Kegiatan				Sebelum	Sesudah		Tolok Ukur	Target
						Sebelum	Sesudah	Sebelum	Sesudah	Sebelum	Sesudah							
7 0 1 0 0 2.0 6 9	Penyelenggaraan Rapat Koordinasi dan Konsultasi SKPD	Indeks kepuasan masyarakat (IKM); Predikat Sistem Akuntabilitas Kinerja Instansi Pemerintah (SAKIP) perangkat daerah; Opini Pengelolaan Keuangan perangkat daerah	Jumlah Laporan koordinasi dan konsultasi dalam daerah  Jumlah laporan koordinasi dan konsultasi luar daerah	Presentase Administrasi Umum yang tersedia pada Kantor Perangkat Daerah	Kab. Polewali Mandar, Binuang, Semua Kelurahan	Sangat Baik; BB; WTP Indeks; Predikat	Sangat Baik; BB; WTP Indeks; Predikat	150 Laporan  13 Laporan	150 Laporan  13 Laporan	100 Persen  100 Persen	100 Persen  100 Persen	83,105,400	98,092,000	Dana Transfer Umum-Dana Alokasi Umum	Indeks kepuasan masyarakat (IKM); Predikat Sistem Akuntabilitas Kinerja Instansi Pemerintah (SAKIP) perangkat daerah; Opini Pengelolaan Keuangan perangkat daerah	Sangat Baik; BB; WTP Indeks; Predikat	78,197,000	
7 0 1 0 1 2.0 07	<b>Pengadaan Barang Milik Daerah Penunjang Urusan Pemerintah Daerah</b>											14,523,000	14,523,000		20,754,600			
7 0 1 0 0 2.0 7 1	Pengadaan Sarana dan Prasarana Pendukung Gedung Kantor atau Bangunan Lainnya	Indeks kepuasan masyarakat (IKM); Predikat Sistem Akuntabilitas Kinerja Instansi Pemerintah (SAKIP) perangkat daerah; Opini Pengelolaan Keuangan perangkat daerah	Jumlah jenis perlengkapan kantor	Persentase Pengadaan Baru Barang Milik Perangkat Daerah	Kab. Polewali Mandar, Binuang, Semua Kelurahan	Sangat Baik; BB; WTP Indeks; Predikat	Sangat Baik; BB; WTP Indeks; Predikat	1 unit	1 unit	100 Persen	100 Persen	14,523,000	14,523,000	Dana Transfer Umum-Dana Alokasi Umum	Indeks kepuasan masyarakat (IKM); Predikat Sistem Akuntabilitas Kinerja Instansi Pemerintah (SAKIP) perangkat daerah; Opini Pengelolaan Keuangan perangkat daerah	Sangat Baik; BB; WTP Indeks; Predikat	20,754,600	
7 0 1 0 0 2.0 08	<b>Penyediaan Jasa Penunjang Urusan Pemerintahan Daerah</b>											53,711,030	53,711,030		38,626,480			
7 0 1 0 0 2.0 8 1	Penyediaan Jasa Surat Menyurat	Indeks kepuasan masyarakat (IKM); Predikat Sistem Akuntabilitas Kinerja Instansi Pemerintah (SAKIP) perangkat daerah; Opini Pengelolaan Keuangan perangkat daerah	Jumlah Surat masuk dan keluar yang dikelola	Persentase Tagihan Jasa Penunjang Urusan Perangkat Daerah	Kab. Polewali Mandar, Binuang, Semua Kelurahan	Sangat Baik; BB; WTP Indeks; Predikat	Sangat Baik; BB; WTP Indeks; Predikat	700 Surat	700 Surat	100 Persen	100 Persen	21,051,550	21,051,550	Dana Transfer Umum-Dana Alokasi Umum	Indeks kepuasan masyarakat (IKM); Predikat Sistem Akuntabilitas Kinerja Instansi Pemerintah (SAKIP) perangkat daerah; Opini Pengelolaan Keuangan perangkat daerah	Sangat Baik; BB; WTP Indeks; Predikat	9,712,000	

**Perubahan Program dan Kegiatan Perangkat Daerah  
Kabupaten Polewali Mandar  
Tahun 2022**

Unit Organisasi : 7.01.0.00.0.00.72.0000 Kecamatan Binuang  
Sub Unit Organisasi : 7.01.0.00.0.00.72.0000 Kecamatan Binuang

Kode	Urusan/ Bidang Urusan/ Program/ Kegiatan/ Sub Kegiatan	Indikator Kinerja			Rencana Tahun 2022								Catatan Penting	Prakiraan Maju Rencana Tahun 2023				
		Capaian Program	Keluaran Sub Kegiatan	Hasil Kegiatan	Lokasi Output Kegiatan	Target Capaian Kinerja				Pagu Indikatif (Rp.)		Sumber Dana		Target Capaian Kinerja		Kebutuhan Dana/ Pagu Indikatif (Rp.)		
						Program		Keluaran Sub Kegiatan		Hasil Kegiatan				Sebelum	Sesudah		Tolok Ukur	Target
						Sebelum	Sesudah	Sebelum	Sesudah	Sebelum	Sesudah							
7 0 1 0 1 8 2	Penyediaan Jasa Komunikasi, Sumber Daya Air dan Listrik	Indeks kepuasan masyarakat (IKM); Predikat Sistem Akuntabilitas Kinerja Instansi Pemerintah (SAKIP) perangkat daerah; Opini Pengelolaan Keuangan perangkat daerah	Jumlah Jenis kebutuhan komunikasi yang terpenuhi	Persentase Tagihan Jasa Penunjang Urusan Perangkat Daerah	Kab. Polewali Mandar, Binuang, Semua Kelurahan	Sangat Baik; BB; WTP Indeks; Predikat		3 Jenis	3 Jenis	100 Persen	100 Persen	12,405,480	12,405,480	Dana Transfer Umum-Dana Alokasi Umum	Indeks kepuasan masyarakat (IKM); Predikat Sistem Akuntabilitas Kinerja Instansi Pemerintah (SAKIP) perangkat daerah; Opini Pengelolaan Keuangan perangkat daerah	Sangat Baik; BB; WTP Indeks; Predikat	12,405,480	
7 0 1 0 1 8 4	Penyediaan Jasa Pelayanan Umum Kantor	Indeks kepuasan masyarakat (IKM); Predikat Sistem Akuntabilitas Kinerja Instansi Pemerintah (SAKIP) perangkat daerah; Opini Pengelolaan Keuangan perangkat daerah	Luas Gedung dan halaman kantor kondisi bersih	Persentase Tagihan Jasa Penunjang Urusan Perangkat Daerah	Kab. Polewali Mandar, Binuang, Semua Kelurahan	Sangat Baik; BB; WTP Indeks; Predikat		2 m2	2 m2	100 Persen	100 Persen	20,254,000	20,254,000	Dana Transfer Umum-Dana Alokasi Umum	Indeks kepuasan masyarakat (IKM); Predikat Sistem Akuntabilitas Kinerja Instansi Pemerintah (SAKIP) perangkat daerah; Opini Pengelolaan Keuangan perangkat daerah	Sangat Baik; BB; WTP Indeks; Predikat	16,509,000	
7 0 1 0 1 0 9	<b>Pemeliharaan Barang Milik Daerah Penunjang Urusan Pemerintahan Daerah</b>											<b>50,172,100</b>	<b>90,960,499</b>				<b>53,440,900</b>	
7 0 1 0 1 9 2	Penyediaan Jasa Pemeliharaan, Biaya Pemeliharaan, Pajak, dan Perizinan Kendaraan Dinas Operasional atau Lapangan	Indeks kepuasan masyarakat (IKM); Predikat Sistem Akuntabilitas Kinerja Instansi Pemerintah (SAKIP) perangkat daerah; Opini Pengelolaan Keuangan perangkat daerah	Jumlah unit kendaraan dinas yang terpelihara Jumlah unit kendaraan yang dilengkapi surat izin	Presentase Pemeliharaan Barang Milik Daerah pada perangkat Daerah	Kab. Polewali Mandar, Binuang, Semua Kelurahan	Sangat Baik; BB; WTP Indeks; Predikat		3 unit 3 unit	3 unit 3 unit	100 Persen	100 Persen	35,484,100	40,484,100	Dana Transfer Umum-Dana Alokasi Umum	Indeks kepuasan masyarakat (IKM); Predikat Sistem Akuntabilitas Kinerja Instansi Pemerintah (SAKIP) perangkat daerah; Opini Pengelolaan Keuangan perangkat daerah	Sangat Baik; BB; WTP Indeks; Predikat	39,248,100	

**Perubahan Program dan Kegiatan Perangkat Daerah  
Kabupaten Polewali Mandar  
Tahun 2022**

Unit Organisasi : 7.01.0.00.0.00.72.0000 Kecamatan Binuang  
Sub Unit Organisasi : 7.01.0.00.0.00.72.0000 Kecamatan Binuang

Kode	Urusan/ Bidang Urusan/ Program/ Kegiatan/ Sub Kegiatan	Indikator Kinerja			Rencana Tahun 2022										Catatan Penting	Prakiraan Maju Rencana Tahun 2023				
		Capaian Program	Keluaran Sub Kegiatan	Hasil Kegiatan	Lokasi Output Kegiatan	Target Capaian Kinerja						Pagu Indikatif (Rp.)		Sumber Dana		Target Capaian Kinerja		Kebutuhan Dana/ Pagu Indikatif (Rp.)		
						Program		Keluaran Sub Kegiatan		Hasil Kegiatan		Sebelum	Sesudah			Sebelum	Sesudah		Tolok Ukur	Target
						Sebelum	Sesudah	Sebelum	Sesudah	Sebelum	Sesudah									
7001199	Pemeliharaan/Rehabilitasi Gedung Kantor dan Bangunan Lainnya	Indeks kepuasan masyarakat (IKM); Predikat Sistem Akuntabilitas Kinerja Instansi Pemerintah (SAKIP) perangkat daerah; Opini Pengelolaan Keuangan perangkat daerah	Luas Bangunan dan halaman kantor yang dipelihara	Presentase Pemeliharaan Barang Milik Daerah pada perangkat Daerah	Kab. Polewali Mandar, Binuang, Semua Kelurahan	Sangat Baik; BB; WTP Indeks; Predikat	Sangat Baik; BB; WTP Indeks; Predikat	2 m2	2 m2	100 Persen	100 Persen	14,688,000	50,476,399	Dana Transfer Umum-Dana Alokasi Umum	Indeks kepuasan masyarakat (IKM); Predikat Sistem Akuntabilitas Kinerja Instansi Pemerintah (SAKIP) perangkat daerah; Opini Pengelolaan Keuangan perangkat daerah	Sangat Baik; BB; WTP Indeks; Predikat	14,192,800			
7012	<b>PROGRAM PENYELENGGARAAN PEMERINTAHAN DAN PELAYANAN PUBLIK</b>											<b>86,030,350</b>	<b>96,030,350</b>			<b>234,867,978</b>				
701201	<b>Koordinasi Penyelenggaraan Kegiatan Pemerintahan di Tingkat Kecamatan</b>											<b>86,030,350</b>	<b>96,030,350</b>			<b>234,867,978</b>				
701211	Koordinasi/Sinergi Perencanaan dan Pelaksanaan Kegiatan Pemerintahan dengan Perangkat Daerah dan Instansi Vertikal Terkait	Indeks kepuasan layanan pemerintahan kecamatan	Jumlah Dokumen Laporan Pengelolaan Dana Kelurahan Tepat waktu Jumlah kegiatan koordinasi yang diselenggarakan	Jumlah Penyelenggaraan Kegiatan pemerintahan di tingkat kecamatan	Kab. Polewali Mandar, Binuang, Semua Kelurahan	Sangat Baik Nilai	Sangat Baik Nilai	2 Dokumen 1 Kegiatan	2 Dokumen 1 Kegiatan	2 Kegiatan	2 Kegiatan	43,500,000	43,500,000	Dana Transfer Umum-Dana Alokasi Umum	Indeks kepuasan layanan pemerintahan kecamatan	Sangat Baik Nilai	114,867,978			
701212	Peningkatan Efektifitas Kegiatan Pemerintahan di Tingkat Kecamatan	Indeks kepuasan layanan pemerintahan kecamatan	Jumlah jenis event festival budaya yang diikuti Jumlah kegiatan : keagamaan, Pemberdayaan Perempuan dan kepemudaan yang diselenggarakan	Jumlah Penyelenggaraan kegiatan pemerintahan di tingkat kecamatan	Kab. Polewali Mandar, Binuang, Semua Kelurahan	Sangat Baik Nilai	Sangat Baik Nilai	2 Event 4 Kegiatan	2 Event 4 Kegiatan	2 Kegiatan	2 Kegiatan	42,530,350	52,530,350	Dana Transfer Umum-Dana Alokasi Umum	Indeks kepuasan layanan pemerintahan kecamatan	Sangat Baik Nilai	120,000,000			
7013	<b>PROGRAM PEMBERDAYAAN MASYARAKAT DESA DAN KELURAHAN</b>											<b>154,061,370</b>	<b>304,061,370</b>			<b>220,469,594</b>				
701302	<b>Kegiatan Pemberdayaan Kelurahan</b>											<b>154,061,370</b>	<b>304,061,370</b>			<b>220,469,594</b>				
701322	Pembangunan Sarana dan Prasarana Kelurahan	Indeks kepuasan layanan pemerintahan kecamatan	Jumlah kegiatan Pembangunan Sarana Kelurahan Tepat waktu	Jumlah Kegiatan Pemberdayaan Kelurahan Tepat waktu	Kab. Polewali Mandar, Binuang, Semua Kelurahan	Sangat Baik Nilai	Sangat Baik Nilai	1 Kegiatan	1 Kegiatan	1 Kegiatan	1 Kegiatan	0	0	Dana Transfer Umum-Dana Alokasi Umum	Indeks kepuasan layanan pemerintahan kecamatan	Sangat Baik Nilai	170,469,594			
701323	Pemberdayaan Masyarakat di Kelurahan	Indeks kepuasan layanan pemerintahan kecamatan	Jumlah Kegiatan Pemberdayaan Kelurahan Tepat waktu	Jumlah Kegiatan Pemberdayaan Kelurahan Tepat waktu	Kab. Polewali Mandar, Binuang, Semua Kelurahan	Sangat Baik Nilai	Sangat Baik Nilai	1 Kegiatan	3 Kegiatan	1 Kegiatan	1 Kegiatan	154,061,370	304,061,370	Dana Transfer Umum-Dana Alokasi Umum	Indeks kepuasan layanan pemerintahan kecamatan	Sangat Baik Nilai	50,000,000			
<b>TOTAL</b>												<b>2,096,495,443</b>	<b>2,416,141,773</b>			<b>2,477,569,594</b>				



**Perubahan Program dan Kegiatan Perangkat Daerah  
Kabupaten Polewali Mandar  
Tahun 2022**

Unit Organisasi : 7.01.0.00.0.00.73.0000 Kecamatan Bulu  
Sub Unit Organisasi : 7.01.0.00.0.00.73.0000 Kecamatan Bulu

Kode	Urusan/ Bidang Urusan/ Program/ Kegiatan/ Sub Kegiatan	Indikator Kinerja			Rencana Tahun 2022								Catatan Penting	Prakiraan Maju Rencana Tahun 2023						
		Capaian Program	Keluaran Sub Kegiatan	Hasil Kegiatan	Lokasi Output Kegiatan	Target Capaian Kinerja				Pagu Indikatif (Rp.)		Sumber Dana		Target Capaian Kinerja		Kebutuhan Dana/ Pagu Indikatif (Rp.)				
						Program		Keluaran Sub Kegiatan		Hasil Kegiatan				Sebelum	Sesudah		Tolok Ukur	Target		
						Sebelum	Sesudah	Sebelum	Sesudah	Sebelum	Sesudah									
7																				
7																				
7																				
7																				
7	0 1	0 1	0 1	2.0 0 1																
7	0 1	0 1	0 1	2.0 0 1																
7	0 1	0 1	0 1	2.0 0 1																
7	0 1	0 1	0 1	2.0 0 1																
7	0 1	0 1	0 1	2.0 0 1																
7	0 1	0 1	0 1	2.0 0 1																
7	0 1	0 1	0 1	2.0 0 1																
7	0 1	0 1	0 1	2.0 0 1																
7	0 1	0 1	0 1	2.0 0 1																
7	0 1	0 1	0 1	2.0 0 1																
7	0 1	0 1	0 1	2.0 0 1																
7	0 1	0 1	0 1	2.0 0 1																
7	0 1	0 1	0 1	2.0 0 1																
7	0 1	0 1	0 1	2.0 0 1																
7	0 1	0 1	0 1	2.0 0 1																
7	0 1	0 1	0 1	2.0 0 1																
7	0 1	0 1	0 1	2.0 0 1																
7	0 1	0 1	0 1	2.0 0 1																
7	0 1	0 1	0 1	2.0 0 1																
7	0 1	0 1	0 1	2.0 0 1																
7	0 1	0 1	0 1	2.0 0 1																
7	0 1	0 1	0 1	2.0 0 1																
7	0 1	0 1	0 1	2.0 0 1																
7	0 1	0 1	0 1	2.0 0 1																
7	0 1	0 1	0 1	2.0 0 1																
7	0 1	0 1	0 1	2.0 0 1																
7	0 1	0 1	0 1	2.0 0 1																
7	0 1	0 1	0 1	2.0 0 1																
7	0 1	0 1	0 1	2.0 0 1																
7	0 1	0 1	0 1	2.0 0 1																
7	0 1	0 1	0 1	2.0 0 1																
7	0 1	0 1	0 1	2.0 0 1																
7	0 1	0 1	0 1	2.0 0 1																
7	0 1	0 1	0 1	2.0 0 1																
7	0 1	0 1	0 1	2.0 0 1																
7	0 1	0 1	0 1	2.0 0 1																
7	0 1	0 1	0 1	2.0 0 1																
7	0 1	0 1	0 1	2.0 0 1																
7	0 1	0 1	0 1	2.0 0 1																
7	0 1	0 1	0 1	2.0 0 1																
7	0 1	0 1	0 1	2.0 0 1																
7	0 1	0 1	0 1	2.0 0 1																
7	0 1	0 1	0 1	2.0 0 1																
7	0 1	0 1	0 1	2.0 0 1																
7	0 1	0 1	0 1	2.0 0 1																
7	0 1	0 1	0 1	2.0 0 1																
7	0 1	0 1	0 1	2.0 0 1																
7	0 1	0 1	0 1	2.0 0 1																
7	0 1	0 1	0 1	2.0 0 1																
7	0 1	0 1	0 1	2.0 0 1																
7	0 1	0 1	0 1	2.0 0 1																
7	0 1	0 1	0 1	2.0 0 1																
7	0 1	0 1	0 1	2.0 0 1																
7	0 1	0 1	0 1	2.0 0 1																
7	0 1	0 1	0 1	2.0 0 1																
7	0 1	0 1	0 1	2.0 0 1																
7	0 1	0 1	0 1	2.0 0 1																
7	0 1	0 1	0 1	2.0 0 1																
7	0 1	0 1	0 1	2.0 0 1																
7	0 1	0 1	0 1	2.0 0 1																
7	0 1	0 1	0 1	2.0 0 1																
7	0 1	0 1	0 1	2.0 0 1																
7	0 1	0 1	0 1	2.0 0 1																
7	0 1	0 1	0 1	2.0 0 1																
7	0 1	0 1	0 1	2.0 0 1																
7	0 1	0 1	0 1	2.0 0 1																
7	0 1	0 1	0 1	2.0 0 1																
7	0 1	0 1	0 1	2.0 0 1																
7	0 1	0 1	0 1	2.0 0 1																
7	0 1	0 1	0 1	2.0 0 1																
7	0 1	0 1	0 1	2.0 0 1																
7	0 1	0 1	0 1	2.0 0 1																
7	0 1	0 1	0 1	2.0 0 1																
7	0 1	0 1	0 1	2.0 0 1																
7	0 1	0 1	0 1	2.0 0 1																
7	0 1	0 1	0 1	2.0 0 1																
7	0 1	0 1	0 1	2.0 0 1																
7	0 1	0 1	0 1	2.0 0 1																
7	0 1	0 1	0 1	2.0 0 1																
7	0 1	0 1	0 1	2.0 0 1																
7	0 1	0 1	0 1	2.0 0 1																
7	0 1	0 1	0 1	2.0 0 1</																



**Perubahan Program dan Kegiatan Perangkat Daerah  
Kabupaten Polewali Mandar  
Tahun 2022**

Unit Organisasi : 7.01.0.00.0.00.73.0000 Kecamatan Bulu  
Sub Unit Organisasi : 7.01.0.00.0.00.73.0000 Kecamatan Bulu

Kode	Urusan/ Bidang Urusan/ Program/ Kegiatan/ Sub Kegiatan	Indikator Kinerja			Rencana Tahun 2022								Catatan Penting	Prakiraan Maju Rencana Tahun 2023				
		Capaian Program	Keluaran Sub Kegiatan	Hasil Kegiatan	Lokasi Output Kegiatan	Target Capaian Kinerja				Pagu Indikatif (Rp.)		Sumber Dana		Target Capaian Kinerja		Kebutuhan Dana/ Pagu Indikatif (Rp.)		
						Program		Keluaran Sub Kegiatan		Hasil Kegiatan				Sebelum	Sesudah		Tolok Ukur	Target
						Sebelum	Sesudah	Sebelum	Sesudah	Sebelum	Sesudah							
7 0 1 0 1 2 0 7	Evaluasi Kinerja Perangkat Daerah	Indeks kepuasan masyarakat (IKM); Predikat Sistem Akuntabilitas Kinerja Instansi Pemerintah (SAKIP) perangkat daerah; Opini Pengelolaan Keuangan perangkat daerah	jumlah LPPD dan Laporan Pertanggungjawaban Bupati pada perangkat Daerah yang tersusun sesuai standar dan tepat waktu	Jumlah Dokumen Perencanaan, Penganggaran, dan Evaluasi Kinerja Perangkat Daerah	Kab. Polewali Mandar, Bulu, Semua Kelurahan	Sangat Baik; BB; WTP Indeks; Predikat	Sangat Baik; BB; WTP Indeks; Predikat	1 Dokumen	1 Dokumen	100 Persen	100 Persen	3,386,000	3,386,000	Dana Transfer Umum-Dana Alokasi Umum	Indeks kepuasan masyarakat (IKM); Predikat Sistem Akuntabilitas Kinerja Instansi Pemerintah (SAKIP) perangkat daerah; Opini Pengelolaan Keuangan perangkat daerah	Sangat Baik; BB; WTP Indeks; Predikat	4,517,700	
7 0 1 0 1 2 0 2	<b>Administrasi Keuangan Perangkat Daerah</b>											<b>6,129,400</b>	<b>6,129,400</b>				<b>8,390,800</b>	
7 0 1 0 1 2 0 4	Koordinasi dan Pelaksanaan Akuntansi SKPD	Indeks kepuasan masyarakat (IKM); Predikat Sistem Akuntabilitas Kinerja Instansi Pemerintah (SAKIP) perangkat daerah; Opini Pengelolaan Keuangan perangkat daerah	Jumlah SPM yang diterbitkan	Persentase tata tertib Penatausahaan kantor	Kab. Polewali Mandar, Bulu, Semua Kelurahan	Sangat Baik; BB; WTP Indeks; Predikat	Sangat Baik; BB; WTP Indeks; Predikat	5 Dokumen	5 Dokumen	100 Persen	100 Persen	2,010,200	2,010,200	Dana Transfer Umum-Dana Alokasi Umum	Indeks kepuasan masyarakat (IKM); Predikat Sistem Akuntabilitas Kinerja Instansi Pemerintah (SAKIP) perangkat daerah; Opini Pengelolaan Keuangan perangkat daerah	Sangat Baik; BB; WTP Indeks; Predikat	2,845,700	
7 0 1 0 1 2 0 5	Koordinasi dan Penyusunan Laporan Keuangan Akhir Tahun SKPD	Indeks kepuasan masyarakat (IKM); Predikat Sistem Akuntabilitas Kinerja Instansi Pemerintah (SAKIP) perangkat daerah; Opini Pengelolaan Keuangan perangkat daerah	Jumlah dokumen Laporan keuangan akhir tahun sesuai standar dan tepat waktu	Persentase tata tertib Penatausahaan kantor	Kab. Polewali Mandar, Bulu, Semua Kelurahan	Sangat Baik; BB; WTP Indeks; Predikat	Sangat Baik; BB; WTP Indeks; Predikat	2 Dokumen	2 Dokumen	100 Persen	100 Persen	2,004,200	2,004,200	Dana Transfer Umum-Dana Alokasi Umum	Indeks kepuasan masyarakat (IKM); Predikat Sistem Akuntabilitas Kinerja Instansi Pemerintah (SAKIP) perangkat daerah; Opini Pengelolaan Keuangan perangkat daerah	Sangat Baik; BB; WTP Indeks; Predikat	2,839,100	

**Perubahan Program dan Kegiatan Perangkat Daerah  
Kabupaten Polewali Mandar  
Tahun 2022**

Unit Organisasi : 7.01.0.00.0.00.73.0000 Kecamatan Bulu  
Sub Unit Organisasi : 7.01.0.00.0.00.73.0000 Kecamatan Bulu

Kode	Urusan/ Bidang Urusan/ Program/ Kegiatan/ Sub Kegiatan	Indikator Kinerja			Rencana Tahun 2022								Catatan Penting	Prakiraan Maju Rencana Tahun 2023				
		Capaian Program	Keluaran Sub Kegiatan	Hasil Kegiatan	Lokasi Output Kegiatan	Target Capaian Kinerja				Pagu Indikatif (Rp.)		Sumber Dana		Target Capaian Kinerja		Kebutuhan Dana/ Pagu Indikatif (Rp.)		
						Program		Keluaran Sub Kegiatan		Hasil Kegiatan				Sebelum	Sesudah		Tolok Ukur	Target
						Sebelum	Sesudah	Sebelum	Sesudah	Sebelum	Sesudah							
70012007	Koordinasi dan Penyusunan Laporan Keuangan Bulanan/Triwulanan /Semesteran SKPD	Indeks kepuasan masyarakat (IKM); Predikat Sistem Akuntabilitas Kinerja Instansi Pemerintah (SAKIP) perangkat daerah; Opini Pengelolaan Keuangan perangkat daerah	Jumlah dokumen Laporan keuangan berkala sesuai standar dan tepat waktu	Persentase tata tertip Penatausahaan kantor	Kab. Polewali Mandar, Bulu, Semua Kelurahan	Sangat Baik; BB; WTP Indeks; Predikat	Sangat Baik; BB; WTP Indeks; Predikat	5 Dokumen	5 Dokumen	100 Persen	100 Persen	2,115,000	2,115,000	Dana Transfer Umum-Dana Alokasi Umum	Indeks kepuasan masyarakat (IKM); Predikat Sistem Akuntabilitas Kinerja Instansi Pemerintah (SAKIP) perangkat daerah; Opini Pengelolaan Keuangan perangkat daerah	Sangat Baik; BB; WTP Indeks; Predikat	2,706,000	
70012005	<b>Administrasi Kepegawaian Perangkat Daerah</b>											0	0				9,035,180	
70015200	Pengadaan Pakaian Dinas Beserta Atribut Kelengkapannya	Indeks kepuasan masyarakat (IKM); Predikat Sistem Akuntabilitas Kinerja Instansi Pemerintah (SAKIP) perangkat daerah; Opini Pengelolaan Keuangan perangkat daerah	Jumlah pakaian dinas yang tersedia	Presentase Administrasi Kepegawaian yang lengkap	Kab. Polewali Mandar, Bulu, Semua Kelurahan	Sangat Baik; BB; WTP Indeks; Predikat	Sangat Baik; BB; WTP Indeks; Predikat	15 Set	15 Set	100 Persen	100 Persen	0	0	Dana Transfer Umum-Dana Alokasi Umum	Indeks kepuasan masyarakat (IKM); Predikat Sistem Akuntabilitas Kinerja Instansi Pemerintah (SAKIP) perangkat daerah; Opini Pengelolaan Keuangan perangkat daerah	Sangat Baik; BB; WTP Indeks; Predikat	9,035,180	
70016006	<b>Administrasi Umum Perangkat Daerah</b>											96,993,600	92,507,600				100,844,810	
70016004	Penyediaan Bahan Logistik Kantor	Indeks kepuasan masyarakat (IKM); Predikat Sistem Akuntabilitas Kinerja Instansi Pemerintah (SAKIP) perangkat daerah; Opini Pengelolaan Keuangan perangkat daerah	Jumlah Jenis Bahan Makanan dan Minuman	Presentase Administrasi Umum yang tersedia pada Kantor Perangkat Daerah	Kab. Polewali Mandar, Bulu, Semua Kelurahan	Sangat Baik; BB; WTP Indeks; Predikat	Sangat Baik; BB; WTP Indeks; Predikat	3 Jenis	3 Jenis	100 Persen	100 Persen	19,236,000	19,236,000	Dana Transfer Umum-Dana Alokasi Umum	Indeks kepuasan masyarakat (IKM); Predikat Sistem Akuntabilitas Kinerja Instansi Pemerintah (SAKIP) perangkat daerah; Opini Pengelolaan Keuangan perangkat daerah	Sangat Baik; BB; WTP Indeks; Predikat	21,159,600	

**Perubahan Program dan Kegiatan Perangkat Daerah  
Kabupaten Polewali Mandar  
Tahun 2022**

Unit Organisasi : 7.01.0.00.0.00.73.0000 Kecamatan Bulu  
Sub Unit Organisasi : 7.01.0.00.0.00.73.0000 Kecamatan Bulu

Kode	Urusan/ Bidang Urusan/ Program/ Kegiatan/ Sub Kegiatan	Indikator Kinerja			Rencana Tahun 2022										Catatan Penting	Prakiraan Maju Rencana Tahun 2023				
		Capaian Program	Keluaran Sub Kegiatan	Hasil Kegiatan	Lokasi Output Kegiatan	Target Capaian Kinerja						Pagu Indikatif (Rp.)		Sumber Dana		Target Capaian Kinerja		Kebutuhan Dana/ Pagu Indikatif (Rp.)		
						Program		Keluaran Sub Kegiatan		Hasil Kegiatan		Sebelum	Sesudah			Sebelum	Sesudah		Tolok Ukur	Target
						Sebelum	Sesudah	Sebelum	Sesudah	Sebelum	Sesudah									
7 0 1 0 1 6 5	Penyediaan Barang Cetak dan Penggandaan	Indeks kepuasan masyarakat (IKM); Predikat Sistem Akuntabilitas Kinerja Instansi Pemerintah (SAKIP) perangkat daerah; Opini Pengelolaan Keuangan perangkat daerah	Jumlah jenis cetak dan penggandaan yang tersedia	Presentase Administrasi Umum yang tersedia pada Kantor Perangkat Daerah	Kab. Polewali Mandar, Bulu, Semua Kelurahan	Sangat Baik; BB; WTP Indeks; Predikat			2 Jenis	2 Jenis	100 Persen	100 Persen	3,038,800	3,094,000	Dana Transfer Umum-Dana Alokasi Umum	Indeks kepuasan masyarakat (IKM); Predikat Sistem Akuntabilitas Kinerja Instansi Pemerintah (SAKIP) perangkat daerah; Opini Pengelolaan Keuangan perangkat daerah	Sangat Baik; BB; WTP Indeks; Predikat	3,345,540		
7 0 1 0 1 6 7	Penyediaan Bahan/Material	Indeks kepuasan masyarakat (IKM); Predikat Sistem Akuntabilitas Kinerja Instansi Pemerintah (SAKIP) perangkat daerah; Opini Pengelolaan Keuangan perangkat daerah	Jumlah dan Jenis Alat Tulis Kantor yang disediakan	Presentase Administrasi Umum yang tersedia pada Kantor Perangkat Daerah	Kab. Polewali Mandar, Bulu, Semua Kelurahan	Sangat Baik; BB; WTP Indeks; Predikat	Sangat Baik; BB; WTP Indeks; Predikat	30 Jenis	30 Jenis	100 Persen	100 Persen	12,535,500	12,535,500	Dana Transfer Umum-Dana Alokasi Umum	Indeks kepuasan masyarakat (IKM); Predikat Sistem Akuntabilitas Kinerja Instansi Pemerintah (SAKIP) perangkat daerah; Opini Pengelolaan Keuangan perangkat daerah	Sangat Baik; BB; WTP Indeks; Predikat	10,963,040			
7 0 1 0 1 6 9	Penyelenggaraan Rapat Koordinasi dan Konsultasi SKPD	Indeks kepuasan masyarakat (IKM); Predikat Sistem Akuntabilitas Kinerja Instansi Pemerintah (SAKIP) perangkat daerah; Opini Pengelolaan Keuangan perangkat daerah	Jumlah Laporan koordinasi dan konsultasi dalam daerah Jumlah laporan koordinasi dan konsultasi luar daerah	Presentase Administrasi Umum yang tersedia pada Kantor Perangkat Daerah	Kab. Polewali Mandar, Bulu, Semua Kelurahan	Sangat Baik; BB; WTP Indeks; Predikat	Sangat Baik; BB; WTP Indeks; Predikat	180 Laporan 20 Laporan	180 Laporan 20 Laporan	100 Persen	100 Persen	62,183,300	57,642,100	Dana Transfer Umum-Dana Alokasi Umum	Indeks kepuasan masyarakat (IKM); Predikat Sistem Akuntabilitas Kinerja Instansi Pemerintah (SAKIP) perangkat daerah; Opini Pengelolaan Keuangan perangkat daerah	Sangat Baik; BB; WTP Indeks; Predikat	65,376,630			
7 0 1 0 1 07	<b>Pengadaan Barang Milik Daerah Penunjang Urusan Pemerintah Daerah</b>												<b>8,394,500</b>	<b>8,394,500</b>			<b>9,233,950</b>			

**Perubahan Program dan Kegiatan Perangkat Daerah  
Kabupaten Polewali Mandar  
Tahun 2022**

Unit Organisasi : 7.01.0.00.0.00.73.0000 Kecamatan Bulu  
Sub Unit Organisasi : 7.01.0.00.0.00.73.0000 Kecamatan Bulu

Kode	Urusan/ Bidang Urusan/ Program/ Kegiatan/ Sub Kegiatan	Indikator Kinerja			Rencana Tahun 2022								Catatan Penting	Prakiraan Maju Rencana Tahun 2023				
		Capaian Program	Keluaran Sub Kegiatan	Hasil Kegiatan	Lokasi Output Kegiatan	Target Capaian Kinerja				Pagu Indikatif (Rp.)		Sumber Dana		Target Capaian Kinerja		Kebutuhan Dana/ Pagu Indikatif (Rp.)		
						Program		Keluaran Sub Kegiatan		Hasil Kegiatan				Sebelum	Sesudah		Tolok Ukur	Target
						Sebelum	Sesudah	Sebelum	Sesudah	Sebelum	Sesudah							
7 0 1 1 2.0 1 7	Pengadaan Sarana dan Prasarana Pendukung Gedung Kantor atau Bangunan Lainnya	Indeks kepuasan masyarakat (IKM); Predikat Sistem Akuntabilitas Kinerja Instansi Pemerintah (SAKIP) perangkat daerah; Opini Pengelolaan Keuangan perangkat daerah	Jumlah unit komputer PC/notebook Jumlah Unit Printer	Presentase Pengadaan baru Barang Milik Perangkat Daerah	Kab. Polewali Mandar, Bulu, Semua Kelurahan	Sangat Baik; BB; WTP Indeks; Predikat	Sangat Baik; BB; WTP Indeks; Predikat	1 Unit 1 Unit	1 Unit 1 Unit	100 Persen 100 Persen	100 Persen 100 Persen	8,394,500 8,394,500	Dana Transfer Umum-Dana Alokasi Umum	Indeks kepuasan masyarakat (IKM); Predikat Sistem Akuntabilitas Kinerja Instansi Pemerintah (SAKIP) perangkat daerah; Opini Pengelolaan Keuangan perangkat daerah	Sangat Baik; BB; WTP Indeks; Predikat	9,233,950		
7 0 1 1 2.0 08	<b>Penyediaan Jasa Penunjang Urusan Pemerintahan Daerah</b>											<b>34,856,000</b>	<b>34,856,000</b>			<b>38,629,400</b>		
7 0 1 1 2.0 0 1 8	Penyediaan Jasa Surat Menyurat	Indeks kepuasan masyarakat (IKM); Predikat Sistem Akuntabilitas Kinerja Instansi Pemerintah (SAKIP) perangkat daerah; Opini Pengelolaan Keuangan perangkat daerah	Jumlah Surat masuk dan keluar yang terkelola	Presentase Tagihan Jasa Penunjang Urusan Perangkat Daerah	Kab. Polewali Mandar, Bulu, Semua Kelurahan	Sangat Baik; BB; WTP Indeks; Predikat	Sangat Baik; BB; WTP Indeks; Predikat	600 Surat 600 Surat	600 Surat 600 Surat	100 Persen 100 Persen	100 Persen 100 Persen	20,400,000 20,400,000	Dana Transfer Umum-Dana Alokasi Umum	Indeks kepuasan masyarakat (IKM); Predikat Sistem Akuntabilitas Kinerja Instansi Pemerintah (SAKIP) perangkat daerah; Opini Pengelolaan Keuangan perangkat daerah	Sangat Baik; BB; WTP Indeks; Predikat	22,723,800		
7 0 1 1 2.0 0 1 8	Penyediaan Jasa Komunikasi, Sumber Daya Air dan Listrik	Indeks kepuasan masyarakat (IKM); Predikat Sistem Akuntabilitas Kinerja Instansi Pemerintah (SAKIP) perangkat daerah; Opini Pengelolaan Keuangan perangkat daerah	Jumlah Jenis kebutuhan komunikasi yang terpenuhi	Presentase Tagihan Jasa Penunjang Urusan Perangkat Daerah	Kab. Polewali Mandar, Bulu, Semua Kelurahan	Sangat Baik; BB; WTP Indeks; Predikat	Sangat Baik; BB; WTP Indeks; Predikat	2 Jenis 2 Jenis	2 Jenis 2 Jenis	100 Persen 100 Persen	100 Persen 100 Persen	4,256,000 4,256,000	Dana Transfer Umum-Dana Alokasi Umum	Indeks kepuasan masyarakat (IKM); Predikat Sistem Akuntabilitas Kinerja Instansi Pemerintah (SAKIP) perangkat daerah; Opini Pengelolaan Keuangan perangkat daerah	Sangat Baik; BB; WTP Indeks; Predikat	4,685,600		

**Perubahan Program dan Kegiatan Perangkat Daerah  
Kabupaten Polewali Mandar  
Tahun 2022**

Unit Organisasi : 7.01.0.00.0.00.73.0000 Kecamatan Bulu  
Sub Unit Organisasi : 7.01.0.00.0.00.73.0000 Kecamatan Bulu

Kode	Urusan/ Bidang Urusan/ Program/ Kegiatan/ Sub Kegiatan	Indikator Kinerja			Rencana Tahun 2022								Catatan Penting	Prakiraan Maju Rencana Tahun 2023				
		Capaian Program	Keluaran Sub Kegiatan	Hasil Kegiatan	Lokasi Output Kegiatan	Target Capaian Kinerja				Pagu Indikatif (Rp.)		Sumber Dana		Target Capaian Kinerja		Kebutuhan Dana/ Pagu Indikatif (Rp.)		
						Program		Keluaran Sub Kegiatan		Hasil Kegiatan				Sebelum	Sesudah		Tolok Ukur	Target
						Sebelum	Sesudah	Sebelum	Sesudah	Sebelum	Sesudah							
7002004	Penyediaan Jasa Pelayanan Umum Kantor	Indeks kepuasan masyarakat (IKM); Predikat Sistem Akuntabilitas Kinerja Instansi Pemerintah (SAKIP) perangkat daerah; Opini Pengelolaan Keuangan perangkat daerah	Jumlah Jenis Jasa Kebersihan	Presentase Tagihan Jasa Penunjang Urusan Perangkat Daerah	Kab. Polewali Mandar, Bulu, Semua Kelurahan	Sangat Baik; BB; WTP Indeks; Predikat	Sangat Baik; BB; WTP Indeks; Predikat	1 jenis	1 jenis	100 Persen	100 Persen	10,200,000	10,200,000	Dana Transfer Umum-Dana Alokasi Umum	Indeks kepuasan masyarakat (IKM); Predikat Sistem Akuntabilitas Kinerja Instansi Pemerintah (SAKIP) perangkat daerah; Opini Pengelolaan Keuangan perangkat daerah	Sangat Baik; BB; WTP Indeks; Predikat	11,220,000	
7002009	<b>Pemeliharaan Barang Milik Daerah Penunjang Urusan Pemerintahan Daerah</b>											<b>65,396,600</b>	<b>69,882,600</b>				<b>66,537,460</b>	
7002009	Penyediaan Jasa Pemeliharaan, Biaya Pemeliharaan, Pajak, dan Perizinan Kendaraan Dinas Operasional atau Lapangan	Indeks kepuasan masyarakat (IKM); Predikat Sistem Akuntabilitas Kinerja Instansi Pemerintah (SAKIP) perangkat daerah; Opini Pengelolaan Keuangan perangkat daerah	Jumlah unit kendaraan dinas yang terpelihara Jumlah unit kendaraan yang dilengkapi surat izin	Presentase Pemeliharaan Barang Milik Daerah pada perangkat Daerah	Kab. Polewali Mandar, Bulu, Semua Kelurahan	Sangat Baik; BB; WTP Indeks; Predikat	Sangat Baik; BB; WTP Indeks; Predikat	4 unit 3 unit	4 unit 3 unit	100 Persen	100 Persen	43,670,300	48,156,300	Dana Transfer Umum-Dana Alokasi Umum	Indeks kepuasan masyarakat (IKM); Predikat Sistem Akuntabilitas Kinerja Instansi Pemerintah (SAKIP) perangkat daerah; Opini Pengelolaan Keuangan perangkat daerah	Sangat Baik; BB; WTP Indeks; Predikat	42,638,530	
7002009	Pemeliharaan/Rehabilitasi Gedung Kantor dan Bangunan Lainnya	Indeks kepuasan masyarakat (IKM); Predikat Sistem Akuntabilitas Kinerja Instansi Pemerintah (SAKIP) perangkat daerah; Opini Pengelolaan Keuangan perangkat daerah	Luas bangunan dan halaman kantor yang terpelihara	Presentase Pemeliharaan Barang Milik Daerah pada perangkat Daerah	Kab. Polewali Mandar, Bulu, Semua Kelurahan	Sangat Baik; BB; WTP Indeks; Predikat	Sangat Baik; BB; WTP Indeks; Predikat	1 m2	1 m2	100 Persen	100 Persen	21,726,300	21,726,300	Dana Transfer Umum-Dana Alokasi Umum	Indeks kepuasan masyarakat (IKM); Predikat Sistem Akuntabilitas Kinerja Instansi Pemerintah (SAKIP) perangkat daerah; Opini Pengelolaan Keuangan perangkat daerah	Sangat Baik; BB; WTP Indeks; Predikat	23,898,930	
7002	<b>PROGRAM PENYELENGGARAAN PEMERINTAHAN DAN PELAYANAN PUBLIK</b>											<b>55,860,200</b>	<b>80,860,200</b>				<b>64,720,700</b>	



**Perubahan Program dan Kegiatan Perangkat Daerah  
Kabupaten Polewali Mandar  
Tahun 2022**

Unit Organisasi : 7.01.0.00.0.00.74.0000 Kecamatan Campalagian  
Sub Unit Organisasi : 7.01.0.00.0.00.74.0000 Kecamatan Campalagian

Kode	Urusan/ Bidang Urusan/ Program/ Kegiatan/ Sub Kegiatan	Indikator Kinerja			Rencana Tahun 2022								Catatan Penting	Prakiraan Maju Rencana Tahun 2023				
		Capaian Program	Keluaran Sub Kegiatan	Hasil Kegiatan	Lokasi Output Kegiatan	Target Capaian Kinerja				Pagu Indikatif (Rp.)		Sumber Dana		Target Capaian Kinerja		Kebutuhan Dana/ Pagu Indikatif (Rp.)		
						Program		Keluaran Sub Kegiatan		Hasil Kegiatan				Sebelum	Sesudah		Tolok Ukur	Target
						Sebelum	Sesudah	Sebelum	Sesudah	Sebelum	Sesudah							
7																		
7	0 1																	
7	0 1	0 1																
7	0 1	0 1	2. 01															
7	0 1	0 1	2.0 0 1															

**Perubahan Program dan Kegiatan Perangkat Daerah  
Kabupaten Polewali Mandar  
Tahun 2022**

Unit Organisasi : 7.01.0.00.0.00.74.0000 Kecamatan Campalagian  
Sub Unit Organisasi : 7.01.0.00.0.00.74.0000 Kecamatan Campalagian

Kode	Urusan/ Bidang Urusan/ Program/ Kegiatan/ Sub Kegiatan	Indikator Kinerja			Rencana Tahun 2022								Catatan Penting	Prakiraan Maju Rencana Tahun 2023				
		Capaian Program	Keluaran Sub Kegiatan	Hasil Kegiatan	Lokasi Output Kegiatan	Target Capaian Kinerja				Pagu Indikatif (Rp.)		Sumber Dana		Target Capaian Kinerja		Kebutuhan Dana/ Pagu Indikatif (Rp.)		
						Program		Keluaran Sub Kegiatan		Hasil Kegiatan				Sebelum	Sesudah		Tolok Ukur	Target
						Sebelum	Sesudah	Sebelum	Sesudah	Sebelum	Sesudah							
7 0 1 0 1 2.0 0 1 6	Koordinasi dan Penyusunan Laporan Capaian Kinerja dan Ikhtisar Realisasi Kinerja SKPD	Indeks kepuasan masyarakat (IKM); Predikat Sistem Akuntabilitas Kinerja Instansi Pemerintah (SAKIP) perangkat daerah; Opini Pengelolaan Keuangan perangkat daerah	jumlah LPPD dan Laporan pada perangkat Daerah yang tersusun sesuai standar dan tepat waktu	Persentase Perencanaan dan Evaluasi kinerja Perangkat Daerah sesuai standar dan tepat waktu	Kab. Polewali Mandar, Campalagian, Semua Kelurahan	Sangat Baik; BB; WTP Indeks; Predikat	Sangat Baik; BB; WTP Indeks; Predikat	1 Dokumen	1 Dokumen	100 Persen	100 Persen	2,665,500	2,665,500	Dana Transfer Umum-Dana Alokasi Umum	Indeks kepuasan masyarakat (IKM); Predikat Sistem Akuntabilitas Kinerja Instansi Pemerintah (SAKIP) perangkat daerah; Opini Pengelolaan Keuangan perangkat daerah	Sangat Baik; BB; WTP Indeks; Predikat	2,000,000	
7 0 1 0 1 2.0 0 1 7	Evaluasi Kinerja Perangkat Daerah	Indeks kepuasan masyarakat (IKM); Predikat Sistem Akuntabilitas Kinerja Instansi Pemerintah (SAKIP) perangkat daerah; Opini Pengelolaan Keuangan perangkat daerah	Jumlah rekomendasi hasil monitoring evaluasi dan pelaporan kinerja yang tersusun sesuai standar dan tepat waktu	Persentase Perencanaan dan Evaluasi kinerja Perangkat Daerah sesuai standar dan tepat waktu	Kab. Polewali Mandar, Campalagian, Semua Kelurahan	Sangat Baik; BB; WTP Indeks; Predikat	Sangat Baik; BB; WTP Indeks; Predikat	4 laporan	4 laporan	100 Persen	100 Persen	2,604,200	2,604,200	Dana Transfer Umum-Dana Alokasi Umum	Indeks kepuasan masyarakat (IKM); Predikat Sistem Akuntabilitas Kinerja Instansi Pemerintah (SAKIP) perangkat daerah; Opini Pengelolaan Keuangan perangkat daerah	Sangat Baik; BB; WTP Indeks; Predikat	0	
7 0 1 0 1 2.0 0 1 02	<b>Administrasi Keuangan Perangkat Daerah</b>											<b>3,147,647,604</b>	<b>3,266,213,403</b>				<b>3,193,420,100</b>	
7 0 1 0 1 2.0 0 1 1	Penyediaan Gaji dan Tunjangan ASN	Indeks kepuasan masyarakat (IKM); Predikat Sistem Akuntabilitas Kinerja Instansi Pemerintah (SAKIP) perangkat daerah; Opini Pengelolaan Keuangan perangkat daerah	Jumlah PNS yang Dibayarkan	Presentase SPJ Fungsional	Kab. Polewali Mandar, Campalagian, Semua Kelurahan	Sangat Baik; BB; WTP Indeks; Predikat	Sangat Baik; BB; WTP Indeks; Predikat	41 Orang	41 Orang	100 Persen	100 Persen	3,141,882,504	3,260,448,303	Dana Transfer Umum-Dana Alokasi Umum	Indeks kepuasan masyarakat (IKM); Predikat Sistem Akuntabilitas Kinerja Instansi Pemerintah (SAKIP) perangkat daerah; Opini Pengelolaan Keuangan perangkat daerah	Sangat Baik; BB; WTP Indeks; Predikat	3,190,349,100	



**Perubahan Program dan Kegiatan Perangkat Daerah  
Kabupaten Polewali Mandar  
Tahun 2022**

Unit Organisasi : 7.01.0.00.0.00.74.0000 Kecamatan Campalagian  
Sub Unit Organisasi : 7.01.0.00.0.00.74.0000 Kecamatan Campalagian

Kode	Urusan/ Bidang Urusan/ Program/ Kegiatan/ Sub Kegiatan	Indikator Kinerja			Rencana Tahun 2022								Catatan Penting	Prakiraan Maju Rencana Tahun 2023				
		Capaian Program	Keluaran Sub Kegiatan	Hasil Kegiatan	Lokasi Output Kegiatan	Target Capaian Kinerja				Pagu Indikatif (Rp.)		Sumber Dana		Target Capaian Kinerja		Kebutuhan Dana/ Pagu Indikatif (Rp.)		
						Program		Keluaran Sub Kegiatan		Hasil Kegiatan				Sebelum	Sesudah		Tolok Ukur	Target
						Sebelum	Sesudah	Sebelum	Sesudah	Sebelum	Sesudah							
7 0 1 1 2 4	Koordinasi dan Pelaksanaan Akuntansi SKPD	Indeks kepuasan masyarakat (IKM); Predikat Sistem Akuntabilitas Kinerja Instansi Pemerintah (SAKIP) perangkat daerah; Opini Pengelolaan Keuangan perangkat daerah	Jumlah laporan akuntabilitas kinerja perangkat Daerah sesuai standar dan tepat waktu	Presentase SPJ Fungsional	Kab. Polewali Mandar, Campalagian, Semua Kelurahan	Sangat Baik; BB; WTP Indeks; Predikat	Sangat Baik; BB; WTP Indeks; Predikat	1 Dokumen	1 Dokumen	100 Persen	100 Persen	2,930,000	2,930,000	Dana Transfer Umum-Dana Alokasi Umum	Indeks kepuasan masyarakat (IKM); Predikat Sistem Akuntabilitas Kinerja Instansi Pemerintah (SAKIP) perangkat daerah; Opini Pengelolaan Keuangan perangkat daerah	Sangat Baik; BB; WTP Indeks; Predikat	2,000,000	
7 0 1 1 2 5	Koordinasi dan Penyusunan Laporan Keuangan Akhir Tahun SKPD	Indeks kepuasan masyarakat (IKM); Predikat Sistem Akuntabilitas Kinerja Instansi Pemerintah (SAKIP) perangkat daerah; Opini Pengelolaan Keuangan perangkat daerah	Jumlah dokumen Laporan keuangan akhir tahun sesuai standar dan tepat waktu	Presentase SPJ Fungsional	Kab. Polewali Mandar, Campalagian, Semua Kelurahan	Sangat Baik; BB; WTP Indeks; Predikat	Sangat Baik; BB; WTP Indeks; Predikat	5 dokumen	5 dokumen	100 Persen	100 Persen	2,835,100	2,835,100	Dana Transfer Umum-Dana Alokasi Umum	Indeks kepuasan masyarakat (IKM); Predikat Sistem Akuntabilitas Kinerja Instansi Pemerintah (SAKIP) perangkat daerah; Opini Pengelolaan Keuangan perangkat daerah	Sangat Baik; BB; WTP Indeks; Predikat	1,071,000	
7 0 1 1 06	<b>Administrasi Umum Perangkat Daerah</b>											<b>207,036,530</b>	<b>206,986,730</b>				<b>164,841,800</b>	
7 0 1 1 6 1	Penyediaan Komponen Instalasi Listrik/Penerangan Bangunan Kantor	Indeks kepuasan masyarakat (IKM); Predikat Sistem Akuntabilitas Kinerja Instansi Pemerintah (SAKIP) perangkat daerah; Opini Pengelolaan Keuangan perangkat daerah	Jumlah jenis Komponen listrik yang tersedia	Presentase Administrasi Umum yang tersedia pada Kantor Perangkat Daerah	Kab. Polewali Mandar, Campalagian, Semua Kelurahan	Sangat Baik; BB; WTP Indeks; Predikat	Sangat Baik; BB; WTP Indeks; Predikat	7 Jenis	7 Jenis	100 Persen	100 Persen	5,527,000	5,527,000	Dana Transfer Umum-Dana Alokasi Umum	Indeks kepuasan masyarakat (IKM); Predikat Sistem Akuntabilitas Kinerja Instansi Pemerintah (SAKIP) perangkat daerah; Opini Pengelolaan Keuangan perangkat daerah	Sangat Baik; BB; WTP Indeks; Predikat	5,992,300	

**Perubahan Program dan Kegiatan Perangkat Daerah  
Kabupaten Polewali Mandar  
Tahun 2022**

Unit Organisasi : 7.01.0.00.0.00.74.0000 Kecamatan Campalagian  
Sub Unit Organisasi : 7.01.0.00.0.00.74.0000 Kecamatan Campalagian

Kode	Urusan/ Bidang Urusan/ Program/ Kegiatan/ Sub Kegiatan	Indikator Kinerja			Rencana Tahun 2022								Catatan Penting	Prakiraan Maju Rencana Tahun 2023				
		Capaian Program	Keluaran Sub Kegiatan	Hasil Kegiatan	Lokasi Output Kegiatan	Target Capaian Kinerja				Pagu Indikatif (Rp.)		Sumber Dana		Target Capaian Kinerja		Kebutuhan Dana/ Pagu Indikatif (Rp.)		
						Program		Keluaran Sub Kegiatan		Hasil Kegiatan				Sebelum	Sesudah		Tolok Ukur	Target
						Sebelum	Sesudah	Sebelum	Sesudah	Sebelum	Sesudah							
7 0 1 0 2.0 1 6 4	Penyediaan Bahan Logistik Kantor	Indeks kepuasan masyarakat (IKM); Predikat Sistem Akuntabilitas Kinerja Instansi Pemerintah (SAKIP) perangkat daerah; Opini Pengelolaan Keuangan perangkat daerah	Jumlah jenis makan minum yang tersedia	Presentase Administrasi Umum yang tersedia pada Kantor Perangkat Daerah	Kab. Polewali Mandar, Campalagian, Semua Kelurahan	Sangat Baik; BB; WTP Indeks; Predikat	Sangat Baik; BB; WTP Indeks; Predikat	3 jenis	3 jenis	100 Persen	100 Persen	64,000,000	64,000,000	Dana Transfer Umum-Dana Alokasi Umum	Indeks kepuasan masyarakat (IKM); Predikat Sistem Akuntabilitas Kinerja Instansi Pemerintah (SAKIP) perangkat daerah; Opini Pengelolaan Keuangan perangkat daerah	Sangat Baik; BB; WTP Indeks; Predikat	55,750,000	
7 0 1 0 2.0 1 6 5	Penyediaan Barang Cetak dan Penggandaan	Indeks kepuasan masyarakat (IKM); Predikat Sistem Akuntabilitas Kinerja Instansi Pemerintah (SAKIP) perangkat daerah; Opini Pengelolaan Keuangan perangkat daerah	Jumlah jenis cetak dan penggandaan yang tersedia	Presentase Administrasi Umum yang tersedia pada Kantor Perangkat Daerah	Kab. Polewali Mandar, Campalagian, Semua Kelurahan	Sangat Baik; BB; WTP Indeks; Predikat	Sangat Baik; BB; WTP Indeks; Predikat	2 jenis	2 jenis	100 Persen	100 Persen	14,022,900	14,022,900	Dana Transfer Umum-Dana Alokasi Umum	Indeks kepuasan masyarakat (IKM); Predikat Sistem Akuntabilitas Kinerja Instansi Pemerintah (SAKIP) perangkat daerah; Opini Pengelolaan Keuangan perangkat daerah	Sangat Baik; BB; WTP Indeks; Predikat	6,574,800	
7 0 1 0 2.0 1 6 6	Penyediaan Bahan Bacaan dan Peraturan Perundang-undangan	Indeks kepuasan masyarakat (IKM); Predikat Sistem Akuntabilitas Kinerja Instansi Pemerintah (SAKIP) perangkat daerah; Opini Pengelolaan Keuangan perangkat daerah	Jumlah Jenis Bahan Bacaan yang tersedia	Presentase Administrasi Umum yang tersedia pada Kantor Perangkat Daerah	Kab. Polewali Mandar, Campalagian, Semua Kelurahan	Sangat Baik; BB; WTP Indeks; Predikat	Sangat Baik; BB; WTP Indeks; Predikat	1 Jenis	1 Jenis	100 Persen	100 Persen	2,880,000	2,880,000	Dana Transfer Umum - Dana Alokasi Umum	Indeks kepuasan masyarakat (IKM); Predikat Sistem Akuntabilitas Kinerja Instansi Pemerintah (SAKIP) perangkat daerah; Opini Pengelolaan Keuangan perangkat daerah	Sangat Baik; BB; WTP Indeks; Predikat	2,880,000	

**Perubahan Program dan Kegiatan Perangkat Daerah  
Kabupaten Polewali Mandar  
Tahun 2022**

Unit Organisasi : 7.01.0.00.0.00.74.0000 Kecamatan Campalagian  
Sub Unit Organisasi : 7.01.0.00.0.00.74.0000 Kecamatan Campalagian

Kode	Urusan/ Bidang Urusan/ Program/ Kegiatan/ Sub Kegiatan	Indikator Kinerja			Rencana Tahun 2022								Catatan Penting	Prakiraan Maju Rencana Tahun 2023				
		Capaian Program	Keluaran Sub Kegiatan	Hasil Kegiatan	Lokasi Output Kegiatan	Target Capaian Kinerja				Pagu Indikatif (Rp.)		Sumber Dana		Target Capaian Kinerja		Kebutuhan Dana/ Pagu Indikatif (Rp.)		
						Program		Keluaran Sub Kegiatan		Hasil Kegiatan				Sebelum	Sesudah		Tolok Ukur	Target
						Sebelum	Sesudah	Sebelum	Sesudah	Sebelum	Sesudah							
700207	Penyediaan Bahan/Material	Indeks kepuasan masyarakat (IKM); Predikat Sistem Akuntabilitas Kinerja Instansi Pemerintah (SAKIP) perangkat daerah; Opini Pengelolaan Keuangan perangkat daerah	Jumlah jenis alat tulis kantor yang tersedia	Presentase Administrasi Umum yang tersedia pada Kantor Perangkat Daerah	Kab. Polewali Mandar, Campalagian, Semua Kelurahan	Sangat Baik; BB; WTP Indeks; Predikat	Sangat Baik; BB; WTP Indeks; Predikat	42 Jenis	42 Jenis	100 Persen	100 Persen	25,399,030	25,399,030	Dana Transfer Umum-Dana Alokasi Umum	Indeks kepuasan masyarakat (IKM); Predikat Sistem Akuntabilitas Kinerja Instansi Pemerintah (SAKIP) perangkat daerah; Opini Pengelolaan Keuangan perangkat daerah	Sangat Baik; BB; WTP Indeks; Predikat	26,144,700	
700209	Penyelenggaraan Rapat Koordinasi dan Konsultasi SKPD	Indeks kepuasan masyarakat (IKM); Predikat Sistem Akuntabilitas Kinerja Instansi Pemerintah (SAKIP) perangkat daerah; Opini Pengelolaan Keuangan perangkat daerah	Jumlah Laporan koordinasi dan konsultasi dalam daerah Jumlah laporan koordinasi dan konsultasi luar daerah	Presentase Administrasi Umum yang tersedia pada Kantor Perangkat Daerah	Kab. Polewali Mandar, Campalagian, Semua Kelurahan	Sangat Baik; BB; WTP Indeks; Predikat	Sangat Baik; BB; WTP Indeks; Predikat	201 Laporan 24 Laporan	201 Laporan 24 Laporan	100 Persen	100 Persen	95,207,600	95,157,800	Dana Transfer Umum-Dana Alokasi Umum	Indeks kepuasan masyarakat (IKM); Predikat Sistem Akuntabilitas Kinerja Instansi Pemerintah (SAKIP) perangkat daerah; Opini Pengelolaan Keuangan perangkat daerah	Sangat Baik; BB; WTP Indeks; Predikat	67,500,000	
700207	<b>Pengadaan Barang Milik Daerah Penunjang Urusan Pemerintah Daerah</b>											<b>68,209,200</b>	<b>68,209,200</b>		<b>32,566,700</b>			
700207	Pengadaan Sarana dan Prasarana Pendukung Gedung Kantor atau Bangunan Lainnya	Indeks kepuasan masyarakat (IKM); Predikat Sistem Akuntabilitas Kinerja Instansi Pemerintah (SAKIP) perangkat daerah; Opini Pengelolaan Keuangan perangkat daerah	Jumlah jenis perlengkapan gedung kantor	Presentase Pengadaan baru Barang Milik Perangkat Daerah	Kab. Polewali Mandar, Campalagian, Semua Kelurahan	Sangat Baik; BB; WTP Indeks; Predikat	Sangat Baik; BB; WTP Indeks; Predikat	5 Buah	5 Buah	100 Persen	100 Persen	68,209,200	68,209,200	Dana Transfer Umum-Dana Alokasi Umum	Indeks kepuasan masyarakat (IKM); Predikat Sistem Akuntabilitas Kinerja Instansi Pemerintah (SAKIP) perangkat daerah; Opini Pengelolaan Keuangan perangkat daerah	Sangat Baik; BB; WTP Indeks; Predikat	32,566,700	
700208	<b>Penyediaan Jasa Penunjang Urusan Pemerintahan Daerah</b>											<b>97,343,750</b>	<b>97,343,750</b>		<b>85,995,000</b>			

**Perubahan Program dan Kegiatan Perangkat Daerah  
Kabupaten Polewali Mandar  
Tahun 2022**

Unit Organisasi : 7.01.0.00.0.00.74.0000 Kecamatan Campalagian  
Sub Unit Organisasi : 7.01.0.00.0.00.74.0000 Kecamatan Campalagian

Kode	Urusan/ Bidang Urusan/ Program/ Kegiatan/ Sub Kegiatan	Indikator Kinerja			Rencana Tahun 2022								Catatan Penting	Prakiraan Maju Rencana Tahun 2023				
		Capaian Program	Keluaran Sub Kegiatan	Hasil Kegiatan	Lokasi Output Kegiatan	Target Capaian Kinerja				Pagu Indikatif (Rp.)		Sumber Dana		Target Capaian Kinerja		Kebutuhan Dana/ Pagu Indikatif (Rp.)		
						Program		Keluaran Sub Kegiatan		Hasil Kegiatan				Sebelum	Sesudah		Tolok Ukur	Target
						Sebelum	Sesudah	Sebelum	Sesudah	Sebelum	Sesudah							
7 0 1 0 1 2.0 0 8 1	Penyediaan Jasa Surat Menyurat	Indeks kepuasan masyarakat (IKM); Predikat Sistem Akuntabilitas Kinerja Instansi Pemerintah (SAKIP) perangkat daerah; Opini Pengelolaan Keuangan perangkat daerah	Jumlah Surat masuk dan keluar yang dikelola	Presentase Tagihan Jasa Penunjang Urusan Perangkat Daerah	Kab. Polewali Mandar, Campalagian, Semua Kelurahan	Sangat Baik; BB; WTP Indeks; Predikat		3500 Surat	3500 Surat	100 Persen	100 Persen	41,781,250	41,781,250	Dana Transfer Umum-Dana Alokasi Umum	Indeks kepuasan masyarakat (IKM); Predikat Sistem Akuntabilitas Kinerja Instansi Pemerintah (SAKIP) perangkat daerah; Opini Pengelolaan Keuangan perangkat daerah	Sangat Baik; BB; WTP Indeks; Predikat	23,095,000	
7 0 1 0 1 2.0 0 8 2	Penyediaan Jasa Komunikasi, Sumber Daya Air dan Listrik	Indeks kepuasan masyarakat (IKM); Predikat Sistem Akuntabilitas Kinerja Instansi Pemerintah (SAKIP) perangkat daerah; Opini Pengelolaan Keuangan perangkat daerah	Jumlah Jenis kebutuhan komunikasi yang terpenuhi	Presentase Tagihan Jasa Penunjang Urusan Perangkat Daerah	Kab. Polewali Mandar, Campalagian, Semua Kelurahan	Sangat Baik; BB; WTP Indeks; Predikat		1 jenis	1 jenis	100 Persen	100 Persen	13,988,000	13,988,000	Dana Transfer Umum-Dana Alokasi Umum	Indeks kepuasan masyarakat (IKM); Predikat Sistem Akuntabilitas Kinerja Instansi Pemerintah (SAKIP) perangkat daerah; Opini Pengelolaan Keuangan perangkat daerah	Sangat Baik; BB; WTP Indeks; Predikat	14,400,000	
7 0 1 0 1 2.0 0 8 4	Penyediaan Jasa Pelayanan Umum Kantor	Indeks kepuasan masyarakat (IKM); Predikat Sistem Akuntabilitas Kinerja Instansi Pemerintah (SAKIP) perangkat daerah; Opini Pengelolaan Keuangan perangkat daerah	Luas Gedung dan halaman kantor kondisi bersih	Presentase Tagihan Jasa Penunjang Urusan Perangkat Daerah	Kab. Polewali Mandar, Campalagian, Semua Kelurahan	Sangat Baik; BB; WTP Indeks; Predikat		1 m2	1 m2	100 Persen	100 Persen	41,574,500	41,574,500	Dana Transfer Umum-Dana Alokasi Umum	Indeks kepuasan masyarakat (IKM); Predikat Sistem Akuntabilitas Kinerja Instansi Pemerintah (SAKIP) perangkat daerah; Opini Pengelolaan Keuangan perangkat daerah	Sangat Baik; BB; WTP Indeks; Predikat	48,500,000	
7 0 1 0 1 2.0 0 09	<b>Pemeliharaan Barang Milik Daerah Penunjang Urusan Pemerintahan Daerah</b>												<b>405,037,700</b>	<b>405,037,700</b>		<b>19,426,650</b>		

**Perubahan Program dan Kegiatan Perangkat Daerah  
Kabupaten Polewali Mandar  
Tahun 2022**

Unit Organisasi : 7.01.0.00.0.00.74.0000 Kecamatan Campalagian  
Sub Unit Organisasi : 7.01.0.00.0.00.74.0000 Kecamatan Campalagian

Kode	Urusan/ Bidang Urusan/ Program/ Kegiatan/ Sub Kegiatan	Indikator Kinerja			Rencana Tahun 2022								Catatan Penting	Prakiraan Maju Rencana Tahun 2023				
		Capaian Program	Keluaran Sub Kegiatan	Hasil Kegiatan	Lokasi Output Kegiatan	Target Capaian Kinerja				Pagu Indikatif (Rp.)		Sumber Dana		Target Capaian Kinerja		Kebutuhan Dana/ Pagu Indikatif (Rp.)		
						Program		Keluaran Sub Kegiatan		Hasil Kegiatan				Sebelum	Sesudah		Tolok Ukur	Target
						Sebelum	Sesudah	Sebelum	Sesudah	Sebelum	Sesudah							
7 0 1 0 1 2.0 9 2	Penyediaan Jasa Pemeliharaan, Biaya Pemeliharaan, Pajak, dan Perizinan Kendaraan Dinas Operasional atau Lapangan	Indeks kepuasan masyarakat (IKM); Predikat Sistem Akuntabilitas Kinerja Instansi Pemerintah (SAKIP) perangkat daerah; Opini Pengelolaan Keuangan perangkat daerah	Jumlah unit kendaraan yang dilengkapi surat izin	Presentase Pemeliharaan Barang Milik Daerah pada perangkat Daerah	Kab. Polewali Mandar, Campalagian, Semua Kelurahan	Sangat Baik; BB; WTP Indeks; Predikat	Sangat Baik; BB; WTP Indeks; Predikat	9 Unit	9 Unit	100 Persen	100 Persen	391,537,700	391,537,700	Dana Transfer Umum-Dana Alokasi Umum	Indeks kepuasan masyarakat (IKM); Predikat Sistem Akuntabilitas Kinerja Instansi Pemerintah (SAKIP) perangkat daerah; Opini Pengelolaan Keuangan perangkat daerah	Sangat Baik; BB; WTP Indeks; Predikat	10,626,650	
7 0 1 0 1 2.0 9 1	Pemeliharaan/Rehabilitasi Sarana dan Prasarana Pendukung Gedung Kantor atau Bangunan Lainnya	Indeks kepuasan masyarakat (IKM); Predikat Sistem Akuntabilitas Kinerja Instansi Pemerintah (SAKIP) perangkat daerah; Opini Pengelolaan Keuangan perangkat daerah	Jumlah unit peralatan gedung kantor yang terpelihara	Presentase Pemeliharaan Barang Milik Daerah pada perangkat Daerah	Kab. Polewali Mandar, Campalagian, Semua Kelurahan	Sangat Baik; BB; WTP Indeks; Predikat	Sangat Baik; BB; WTP Indeks; Predikat	8 Buah	8 Buah	100 Persen	100 Persen	13,500,000	13,500,000	Dana Transfer Umum-Dana Alokasi Umum	Indeks kepuasan masyarakat (IKM); Predikat Sistem Akuntabilitas Kinerja Instansi Pemerintah (SAKIP) perangkat daerah; Opini Pengelolaan Keuangan perangkat daerah	Sangat Baik; BB; WTP Indeks; Predikat	8,800,000	
7 0 1 0 2	<b>PROGRAM PENYELENGGARAAN PEMERINTAHAN DAN PELAYANAN PUBLIK</b>											272,125,300	282,125,300		258,016,200			
7 0 1 0 2 01	<b>Koordinasi Penyelenggaraan Kegiatan Pemerintahan di Tingkat Kecamatan</b>											163,114,100	173,114,100		139,756,200			
7 0 1 0 2 0 1	Koordinasi/Sinergi Perencanaan dan Pelaksanaan Kegiatan Pemerintahan dengan Perangkat Daerah dan Instansi Vertikal Terkait	Indeks kepuasan layanan pemerintahan kecamatan	Jumlah Dokumen Laporan Pengelolaan Dana Kelurahan Tepat waktu Jumlah Dokumen Laporan Pengelolaan Dana Kelurahan Tepat waktu Jumlah kegiatan koordinasi yang diselenggarakan	Jumlah Penyelenggaraan Kegiatan pemerintahan di tingkat kecamatan	Kab. Polewali Mandar, Campalagian, Semua Kelurahan	Sangat Baik Nilai	Sangat Baik Nilai	4 Dokumen 200 orang	4 Dokumen 200 orang	2 Kegiatan	2 Kegiatan	18,600,700	16,850,700	Dana Transfer Umum-Dana Alokasi Umum	Indeks kepuasan layanan pemerintahan kecamatan	Sangat Baik Nilai	109,756,200	

**Perubahan Program dan Kegiatan Perangkat Daerah  
Kabupaten Polewali Mandar  
Tahun 2022**

Unit Organisasi : 7.01.0.00.0.00.74.0000 Kecamatan Campalagian  
Sub Unit Organisasi : 7.01.0.00.0.00.74.0000 Kecamatan Campalagian

Kode	Urusan/ Bidang Urusan/ Program/ Kegiatan/ Sub Kegiatan	Indikator Kinerja			Rencana Tahun 2022										Catatan Penting	Prakiraan Maju Rencana Tahun 2023				
		Capaian Program	Keluaran Sub Kegiatan	Hasil Kegiatan	Lokasi Output Kegiatan	Target Capaian Kinerja						Pagu Indikatif (Rp.)		Sumber Dana		Target Capaian Kinerja		Kebutuhan Dana/ Pagu Indikatif (Rp.)		
						Program		Keluaran Sub Kegiatan		Hasil Kegiatan		Sebelum	Sesudah			Sebelum	Sesudah		Tolok Ukur	Target
						Sebelum	Sesudah	Sebelum	Sesudah	Sebelum	Sesudah									
7 0 1 2 0 1 2	Peningkatan Efektifitas Kegiatan Pemerintahan di Tingkat Kecamatan	Indeks kepuasan layanan pemerintahan kecamatan	Jumlah kegiatan : keagamaan, Pemberdayaan, dan diselenggarakan Perempuan dan kepemudaan yang diselenggarakan	Jumlah Kegiatan pemerintahan di tingkat kecamatan	Kab. Polewali Mandar, Campalagian, Semua Kelurahan	Sangat Baik Nilai	Sangat Baik Nilai	3 Kegiatan	3 Kegiatan	2 Kegiatan	2 Kegiatan	144,513,400	156,263,400	Dana Transfer Umum-Dana Alokasi Umum	Indeks kepuasan layanan pemerintahan kecamatan	Sangat Baik Nilai	30,000,000			
7 0 1 2 0 4	<b>Pelaksanaan Urusan Pemerintahan yang Dilimpahkan kepada Camat</b>										<b>109,011,200</b>	<b>109,011,200</b>				<b>118,260,000</b>				
7 0 1 2 0 4 1	Pelaksanaan Urusan Pemerintahan yang terkait dengan Pelayanan Perizinan Non Usaha	Indeks kepuasan layanan pemerintahan kecamatan	Jumlah Jenis Perizinan Yang Diterbitkan	Jumlah Urusan pemerintahan yang dilimpahkan kepada camat	Kab. Polewali Mandar, Campalagian, Semua Kelurahan	Sangat Baik Nilai	Sangat Baik Nilai	15 Dokumen	15 Dokumen	2 Urusan	2 Urusan	2,153,700	2,153,700	Dana Transfer Umum-Dana Alokasi Umum	Indeks kepuasan layanan pemerintahan kecamatan	Sangat Baik Nilai	7,060,000			
7 0 1 2 0 4 3	Pelaksanaan Urusan Pemerintahan yang terkait dengan Kewenangan Lain yang Dilimpahkan	Indeks kepuasan layanan pemerintahan kecamatan	Jumlah Karcis Pasar yang terbayarkan	Jumlah Urusan pemerintahan yang dilimpahkan kepada camat	Kab. Polewali Mandar, Campalagian, Semua Kelurahan	Sangat Baik Nilai	Sangat Baik Nilai	100 Blok	100 Blok	2 Urusan	2 Urusan	106,857,500	106,857,500	Dana Transfer Umum-Dana Alokasi Umum	Indeks kepuasan layanan pemerintahan kecamatan	Sangat Baik Nilai	111,200,000			
7 0 1 3	<b>PROGRAM PEMBERDAYAAN MASYARAKAT DESA DAN KELURAHAN</b>										<b>142,923,720</b>	<b>292,973,520</b>				<b>200,000,000</b>				
7 0 1 3 0 2	<b>Kegiatan Pemberdayaan Kelurahan</b>										<b>142,923,720</b>	<b>292,973,520</b>				<b>200,000,000</b>				
7 0 1 3 0 2 0 2	Pembangunan Sarana dan Prasarana Kelurahan	Jumlah pembangunan sarana prasarana dan pemberdayaan masyarakat dan kelurahan	Jumlah Kegiatan Sarana dan Prasarana Kelurahan yang dilaksanakan	Jumlah Kegiatan Pembangunan dan pemberdayaan kelurahan yang difasilitasi	Kab. Polewali Mandar, Campalagian, Semua Kelurahan	30 Kali	30 Kali	5 Kegiatan	5 Kegiatan	4 Kegiatan	4 Kegiatan	0	0	Dana Transfer Umum-Dana Alokasi Umum	Jumlah pembangunan sarana prasarana dan pemberdayaan masyarakat dan kelurahan	30 Kali	150,000,000			
7 0 1 3 0 2 0 3	Pemberdayaan Masyarakat di Kelurahan	Jumlah pembangunan sarana prasarana dan pemberdayaan masyarakat dan kelurahan	Jumlah Kegiatan Pemberdayaan Kelurahan Tepat waktu	Jumlah Kegiatan Pembangunan dan pemberdayaan kelurahan yang difasilitasi	Kab. Polewali Mandar, Campalagian, Semua Kelurahan	30 Kali	30 Kali	3 Kegiatan	3 Kegiatan	4 Kegiatan	4 Kegiatan	142,923,720	292,973,520	Dana Transfer Umum-Dana Alokasi Umum	Jumlah pembangunan sarana prasarana dan pemberdayaan masyarakat dan kelurahan	30 Kali	50,000,000			
<b>TOTAL</b>												<b>4,354,514,904</b>	<b>4,633,080,703</b>				<b>3,961,166,450</b>			



**Perubahan Program dan Kegiatan Perangkat Daerah  
Kabupaten Polewali Mandar  
Tahun 2022**

Unit Organisasi : 7.01.0.00.0.00.75.0000 Kecamatan Alu  
Sub Unit Organisasi : 7.01.0.00.0.00.75.0000 Kecamatan Alu

Kode	Urusan/ Bidang Urusan/ Program/ Kegiatan/ Sub Kegiatan	Indikator Kinerja			Rencana Tahun 2022								Catatan Penting	Prakiraan Maju Rencana Tahun 2023				
		Capaian Program	Keluaran Sub Kegiatan	Hasil Kegiatan	Lokasi Output Kegiatan	Target Capaian Kinerja				Pagu Indikatif (Rp.)		Sumber Dana		Target Capaian Kinerja		Kebutuhan Dana/ Pagu Indikatif (Rp.)		
						Program		Keluaran Sub Kegiatan		Hasil Kegiatan				Sebelum	Sesudah		Tolok Ukur	Target
						Sebelum	Sesudah	Sebelum	Sesudah	Sebelum	Sesudah							
7 0 1 0 1 2.0 0 1 6	Koordinasi dan Penyusunan Laporan Capaian Kinerja dan Ikhtisar Realisasi Kinerja SKPD	Indeks kepuasan masyarakat (IKM); Predikat Sistem Akuntabilitas Kinerja Instansi Pemerintah (SAKIP) perangkat daerah; Opini Pengelolaan Keuangan perangkat daerah	jumlah LPPD dan Laporan pada perangkat Daerah yang tersusun sesuai standar dan tepat waktu	Persentase Perencanaan dan Evaluasi kinerja Perangkat Daerah sesuai standar dan tepat waktu	Kab. Polewali Mandar, Allu, Semua Kelurahan	Sangat Baik; BB; WTP Indeks; Predikat	Sangat Baik; BB; WTP Indeks; Predikat	3 Dokumen	3 Dokumen	100 Persen	100 Persen	2,416,300	2,416,300	Dana Transfer Umum-Dana Alokasi Umum	Indeks kepuasan masyarakat (IKM); Predikat Sistem Akuntabilitas Kinerja Instansi Pemerintah (SAKIP) perangkat daerah; Opini Pengelolaan Keuangan perangkat daerah	Sangat Baik; BB; WTP Indeks; Predikat	3,509,000	
7 0 1 0 1 2.0 0 1 7	Evaluasi Kinerja Perangkat Daerah	Indeks kepuasan masyarakat (IKM); Predikat Sistem Akuntabilitas Kinerja Instansi Pemerintah (SAKIP) perangkat daerah; Opini Pengelolaan Keuangan perangkat daerah	Jumlah rekomendasi hasil monitoring evaluasi danpelaporan kinerja yang tersusun sesuai standar dan tepat waktu	Persentase Perencanaan dan Evaluasi kinerja Perangkat Daerah sesuai standar dan tepat waktu	Kab. Polewali Mandar, Allu, Semua Kelurahan	Sangat Baik; BB; WTP Indeks; Predikat	Sangat Baik; BB; WTP Indeks; Predikat	3 Dokumen	3 Dokumen	100 Persen	100 Persen	2,557,800	2,557,800	Dana Transfer Umum-Dana Alokasi Umum Dana Transfer Umum-Dana Alokasi Umum	Indeks kepuasan masyarakat (IKM); Predikat Sistem Akuntabilitas Kinerja Instansi Pemerintah (SAKIP) perangkat daerah; Opini Pengelolaan Keuangan perangkat daerah	Sangat Baik; BB; WTP Indeks; Predikat	4,700,000	
7 0 1 0 1 2.0 0 1 02	<b>Administrasi Keuangan Perangkat Daerah</b>												<b>1,625,922,720</b>	<b>1,405,763,835</b>		<b>1,646,823,468</b>		
7 0 1 0 1 2.0 0 1 1	Penyediaan Gaji dan Tunjangan ASN	Indeks kepuasan masyarakat (IKM); Predikat Sistem Akuntabilitas Kinerja Instansi Pemerintah (SAKIP) perangkat daerah; Opini Pengelolaan Keuangan perangkat daerah	Jumlah ASN yang dibayarkan gaji dan tunjangannya	Presentase SPJ Fungsional	Kab. Polewali Mandar, Allu, Semua Kelurahan	Sangat Baik; BB; WTP Indeks; Predikat	Sangat Baik; BB; WTP Indeks; Predikat	21 )rang	21 )rang	100 Persen	100 Persen	1,620,434,520	1,400,275,635	Dana Transfer Umum-Dana Alokasi Umum Dana Transfer Umum-Dana Alokasi Umum	Indeks kepuasan masyarakat (IKM); Predikat Sistem Akuntabilitas Kinerja Instansi Pemerintah (SAKIP) perangkat daerah; Opini Pengelolaan Keuangan perangkat daerah	Sangat Baik; BB; WTP Indeks; Predikat	1,640,497,468	



**Perubahan Program dan Kegiatan Perangkat Daerah  
Kabupaten Polewali Mandar  
Tahun 2022**

Unit Organisasi : 7.01.0.00.0.00.75.0000 Kecamatan Alu  
Sub Unit Organisasi : 7.01.0.00.0.00.75.0000 Kecamatan Alu

Kode	Urusan/ Bidang Urusan/ Program/ Kegiatan/ Sub Kegiatan	Indikator Kinerja			Rencana Tahun 2022								Catatan Penting	Prakiraan Maju Rencana Tahun 2023				
		Capaian Program	Keluaran Sub Kegiatan	Hasil Kegiatan	Lokasi Output Kegiatan	Target Capaian Kinerja				Pagu Indikatif (Rp.)		Sumber Dana		Target Capaian Kinerja		Kebutuhan Dana/ Pagu Indikatif (Rp.)		
						Program		Keluaran Sub Kegiatan		Hasil Kegiatan				Sebelum	Sesudah		Tolok Ukur	Target
						Sebelum	Sesudah	Sebelum	Sesudah	Sebelum	Sesudah							
7 0 1 1 2 4	Koordinasi dan Pelaksanaan Akuntansi SKPD	Indeks kepuasan masyarakat (IKM); Predikat Sistem Akuntabilitas Kinerja Instansi Pemerintah (SAKIP) perangkat daerah; Opini Pengelolaan Keuangan perangkat daerah	Jumlah laporan akuntabilitas kinerja perangkat Daerah sesuai standar dan tepat waktu	Presentase SPJ Fungsional	Kab. Polewali Mandar, Allu, Semua Kelurahan	Sangat Baik; BB; WTP Indeks; Predikat	Sangat Baik; BB; WTP Indeks; Predikat	3 Dokumen	3 Dokumen	100 Persen	100 Persen	2,542,700	2,542,700	Dana Transfer Umum-Dana Alokasi Umum Dana Transfer Umum-Dana Alokasi Umum	Indeks kepuasan masyarakat (IKM); Predikat Sistem Akuntabilitas Kinerja Instansi Pemerintah (SAKIP) perangkat daerah; Opini Pengelolaan Keuangan perangkat daerah	Sangat Baik; BB; WTP Indeks; Predikat	4,250,000	
7 0 1 1 2 5	Koordinasi dan Penyusunan Laporan Keuangan Akhir Tahun SKPD	Indeks kepuasan masyarakat (IKM); Predikat Sistem Akuntabilitas Kinerja Instansi Pemerintah (SAKIP) perangkat daerah; Opini Pengelolaan Keuangan perangkat daerah	Jumlah dokumen Laporan keuangan akhir tahun sesuai standar dan tepat waktu	Presentase SPJ Fungsional	Kab. Polewali Mandar, Allu, Semua Kelurahan	Sangat Baik; BB; WTP Indeks; Predikat	Sangat Baik; BB; WTP Indeks; Predikat	2 Dokumen	2 Dokumen	100 Persen	100 Persen	2,945,500	2,945,500	Dana Transfer Umum-Dana Alokasi Umum Dana Transfer Umum-Dana Alokasi Umum	Indeks kepuasan masyarakat (IKM); Predikat Sistem Akuntabilitas Kinerja Instansi Pemerintah (SAKIP) perangkat daerah; Opini Pengelolaan Keuangan perangkat daerah	Sangat Baik; BB; WTP Indeks; Predikat	2,076,000	
7 0 1 1 06	<b>Administrasi Umum Perangkat Daerah</b>											<b>183,382,780</b>	<b>168,290,680</b>				<b>164,312,531</b>	
7 0 1 1 6 1	Penyediaan Komponen Instalasi Listrik/Penerangan Bangunan Kantor	Indeks kepuasan masyarakat (IKM); Predikat Sistem Akuntabilitas Kinerja Instansi Pemerintah (SAKIP) perangkat daerah; Opini Pengelolaan Keuangan perangkat daerah	Jumlah komponen instalasi listrik/ penerangan yang tersedia	Presentase Administrasi Umum yang tersedia pada Kantor Perangkat Daerah	Kab. Polewali Mandar, Allu, Semua Kelurahan	Sangat Baik; BB; WTP Indeks; Predikat	Sangat Baik; BB; WTP Indeks; Predikat	7 Jenis	7 Jenis	100 Persen	100 Persen	355,700	2,561,300	Dana Transfer Umum-Dana Alokasi Umum Dana Transfer Umum-Dana Alokasi Umum	Indeks kepuasan masyarakat (IKM); Predikat Sistem Akuntabilitas Kinerja Instansi Pemerintah (SAKIP) perangkat daerah; Opini Pengelolaan Keuangan perangkat daerah	Sangat Baik; BB; WTP Indeks; Predikat	2,257,400	

**Perubahan Program dan Kegiatan Perangkat Daerah  
Kabupaten Polewali Mandar  
Tahun 2022**

Unit Organisasi : 7.01.0.00.0.00.75.0000 Kecamatan Alu  
Sub Unit Organisasi : 7.01.0.00.0.00.75.0000 Kecamatan Alu

Kode	Urusan/ Bidang Urusan/ Program/ Kegiatan/ Sub Kegiatan	Indikator Kinerja			Rencana Tahun 2022								Catatan Penting	Prakiraan Maju Rencana Tahun 2023				
		Capaian Program	Keluaran Sub Kegiatan	Hasil Kegiatan	Lokasi Output Kegiatan	Target Capaian Kinerja				Pagu Indikatif (Rp.)		Sumber Dana		Target Capaian Kinerja		Kebutuhan Dana/ Pagu Indikatif (Rp.)		
						Program		Keluaran Sub Kegiatan		Hasil Kegiatan				Sebelum	Sesudah		Tolok Ukur	Target
						Sebelum	Sesudah	Sebelum	Sesudah	Sebelum	Sesudah							
7 0 1 0 2.0 1 6 3	Penyediaan Peralatan Rumah Tangga	Indeks kepuasan masyarakat (IKM); Predikat Sistem Akuntabilitas Kinerja Instansi Pemerintah (SAKIP) perangkat daerah; Opini Pengelolaan Keuangan perangkat daerah	Jumlah jenis alat-alat rumah tangga yang tersedia	Presentase Administrasi Umum yang tersedia pada Kantor Perangkat Daerah	Kab. Polewali Mandar, Allu, Semua Kelurahan	Sangat Baik; BB; WTP Indeks; Predikat	Sangat Baik; BB; WTP Indeks; Predikat	2 Jenis	2 Jenis	100 Persen	100 Persen	365,700	5,752,800	Dana Transfer Umum-Dana Alokasi Umum Dana Transfer Umum-Dana Alokasi Umum	Indeks kepuasan masyarakat (IKM); Predikat Sistem Akuntabilitas Kinerja Instansi Pemerintah (SAKIP) perangkat daerah; Opini Pengelolaan Keuangan perangkat daerah	Sangat Baik; BB; WTP Indeks; Predikat	2,480,000	
7 0 1 0 2.0 1 6 4	Penyediaan Bahan Logistik Kantor	Indeks kepuasan masyarakat (IKM); Predikat Sistem Akuntabilitas Kinerja Instansi Pemerintah (SAKIP) perangkat daerah; Opini Pengelolaan Keuangan perangkat daerah	Jumlah jenis makan minum yang tersedia	Presentase Administrasi Umum yang tersedia pada Kantor Perangkat Daerah	Kab. Polewali Mandar, Allu, Semua Kelurahan	Sangat Baik; BB; WTP Indeks; Predikat	Sangat Baik; BB; WTP Indeks; Predikat	3 Jenis	3 Jenis	100 Persen	100 Persen	11,760,000	27,720,000	Dana Transfer Umum-Dana Alokasi Umum Dana Transfer Umum-Dana Alokasi Umum	Indeks kepuasan masyarakat (IKM); Predikat Sistem Akuntabilitas Kinerja Instansi Pemerintah (SAKIP) perangkat daerah; Opini Pengelolaan Keuangan perangkat daerah	Sangat Baik; BB; WTP Indeks; Predikat	22,960,000	
7 0 1 0 2.0 1 6 5	Penyediaan Barang Cetak dan Penggandaan	Indeks kepuasan masyarakat (IKM); Predikat Sistem Akuntabilitas Kinerja Instansi Pemerintah (SAKIP) perangkat daerah; Opini Pengelolaan Keuangan perangkat daerah	Jumlah jenis cetak dan penggandaan yang tersedia	Presentase Administrasi Umum yang tersedia pada Kantor Perangkat Daerah	Kab. Polewali Mandar, Allu, Semua Kelurahan	Sangat Baik; BB; WTP Indeks; Predikat	Sangat Baik; BB; WTP Indeks; Predikat	4 Jenis	4 Jenis	100 Persen	100 Persen	5,007,000	9,040,200	Dana Transfer Umum-Dana Alokasi Umum	Indeks kepuasan masyarakat (IKM); Predikat Sistem Akuntabilitas Kinerja Instansi Pemerintah (SAKIP) perangkat daerah; Opini Pengelolaan Keuangan perangkat daerah	Sangat Baik; BB; WTP Indeks; Predikat	7,999,885	

**Perubahan Program dan Kegiatan Perangkat Daerah  
Kabupaten Polewali Mandar  
Tahun 2022**

Unit Organisasi : 7.01.0.00.0.00.75.0000 Kecamatan Alu  
Sub Unit Organisasi : 7.01.0.00.0.00.75.0000 Kecamatan Alu

Kode	Urusan/ Bidang Urusan/ Program/ Kegiatan/ Sub Kegiatan	Indikator Kinerja			Rencana Tahun 2022								Catatan Penting	Prakiraan Maju Rencana Tahun 2023				
		Capaian Program	Keluaran Sub Kegiatan	Hasil Kegiatan	Lokasi Output Kegiatan	Target Capaian Kinerja				Pagu Indikatif (Rp.)		Sumber Dana		Target Capaian Kinerja		Kebutuhan Dana/ Pagu Indikatif (Rp.)		
						Program		Keluaran Sub Kegiatan		Hasil Kegiatan				Sebelum	Sesudah		Tolok Ukur	Target
						Sebelum	Sesudah	Sebelum	Sesudah	Sebelum	Sesudah							
7 0 1 0 1 2.0 0 6 6	Penyediaan Bahan Bacaan dan Peraturan Perundang- undangan	Indeks kepuasan masyarakat (IKM); Predikat Sistem Akuntabilitas Kinerja Instansi Pemerintah (SAKIP) perangkat daerah; Opini Pengelolaan Keuangan perangkat daerah	Jumlah Jenis Bahan Bacaan ysng tersedia	Presentase Administrasi Umum yang tersedia pada Kantor Perngkat Daerah	Kab. Polewali Mandar, Allu, Semua Kelurahan	Sangat Baik; BB; WTP Indeks; Predikat	Sangat Baik; BB; WTP Indeks; Predikat	1 Jenis	1 Jenis	100 Persen	100 Persen	1,320,000	0	Dana Transfer Umum-Dana Alokasi Umum Dana Transfer Umum-Dana Alokasi Umum	Indeks kepuasan masyarakat (IKM); Predikat Sistem Akuntabilitas Kinerja Instansi Pemerintah (SAKIP) perangkat daerah; Opini Pengelolaan Keuangan perangkat daerah	Sangat Baik; BB; WTP Indeks; Predikat	1,440,000	
7 0 1 0 1 2.0 0 6 7	Penyediaan Bahan/Material	Indeks kepuasan masyarakat (IKM); Predikat Sistem Akuntabilitas Kinerja Instansi Pemerintah (SAKIP) perangkat daerah; Opini Pengelolaan Keuangan perangkat daerah	Jumlah jenis alat tuliskan yang tersedia	Presentase Administrasi Umum yang tersedia pada Kantor Perngkat Daerah	Kab. Polewali Mandar, Allu, Semua Kelurahan	Sangat Baik; BB; WTP Indeks; Predikat	Sangat Baik; BB; WTP Indeks; Predikat	30 Jenis	30 Jenis	100 Persen	100 Persen	9,021,580	14,043,480	Dana Transfer Umum-Dana Alokasi Umum	Indeks kepuasan masyarakat (IKM); Predikat Sistem Akuntabilitas Kinerja Instansi Pemerintah (SAKIP) perangkat daerah; Opini Pengelolaan Keuangan perangkat daerah	Sangat Baik; BB; WTP Indeks; Predikat	10,361,046	
7 0 1 0 1 2.0 0 6 9	Penyelenggaraan Rapat Koordinasi dan Konsultasi SKPD	Indeks kepuasan masyarakat (IKM); Predikat Sistem Akuntabilitas Kinerja Instansi Pemerintah (SAKIP) perangkat daerah; Opini Pengelolaan Keuangan perangkat daerah	Jumlah laporan koordinasi dan konsultasi luar dan dalam daerah	Presentase Administrasi Umum yang tersedia pada Kantor Perngkat Daerah	Kab. Polewali Mandar, Allu, Semua Kelurahan	Sangat Baik; BB; WTP Indeks; Predikat	Sangat Baik; BB; WTP Indeks; Predikat	223 Laporan	223 Laporan	100 Persen	100 Persen	155,552,800	109,172,900	Dana Transfer Umum-Dana Alokasi Umum Dana Transfer Umum-Dana Alokasi Umum	Indeks kepuasan masyarakat (IKM); Predikat Sistem Akuntabilitas Kinerja Instansi Pemerintah (SAKIP) perangkat daerah; Opini Pengelolaan Keuangan perangkat daerah	Sangat Baik; BB; WTP Indeks; Predikat	116,814,200	
7 0 1 0 1 2. 0 07	<b>Pengadaan Barang Milik Daerah Penunjang Urusan Pemerintah Daerah</b>											<b>12,109,000</b>	<b>12,109,000</b>				<b>4,652,300</b>	

**Perubahan Program dan Kegiatan Perangkat Daerah  
Kabupaten Polewali Mandar  
Tahun 2022**

Unit Organisasi : 7.01.0.00.0.00.75.0000 Kecamatan Alu  
Sub Unit Organisasi : 7.01.0.00.0.00.75.0000 Kecamatan Alu

Kode	Urusan/ Bidang Urusan/ Program/ Kegiatan/ Sub Kegiatan	Indikator Kinerja			Rencana Tahun 2022								Catatan Penting	Prakiraan Maju Rencana Tahun 2023				
		Capaian Program	Keluaran Sub Kegiatan	Hasil Kegiatan	Lokasi Output Kegiatan	Target Capaian Kinerja				Pagu Indikatif (Rp.)		Sumber Dana		Target Capaian Kinerja		Kebutuhan Dana/ Pagu Indikatif (Rp.)		
						Program		Keluaran Sub Kegiatan		Hasil Kegiatan				Sebelum	Sesudah		Tolok Ukur	Target
						Sebelum	Sesudah	Sebelum	Sesudah	Sebelum	Sesudah							
70020075	Pengadaan Mebel	Indeks kepuasan masyarakat (IKM); Predikat Sistem Akuntabilitas Kinerja Instansi Pemerintah (SAKIP) perangkat daerah; Opini Pengelolaan Keuangan perangkat daerah	Jumlah jenis mebeleur	Presentase Pengadaan baru Barang Milik Perangkat Daerah	Kab. Polewali Mandar, Allu, Semua Kelurahan	Sangat Baik; BB; WTP Indeks; Predikat	Sangat Baik; BB; WTP Indeks; Predikat	1 Jenis	1 Jenis	100 Persen	100 Persen	0	0	Dana Transfer Umum-Dana Alokasi Umum Dana Transfer Umum-Dana Alokasi Umum	Indeks kepuasan masyarakat (IKM); Predikat Sistem Akuntabilitas Kinerja Instansi Pemerintah (SAKIP) perangkat daerah; Opini Pengelolaan Keuangan perangkat daerah	Sangat Baik; BB; WTP Indeks; Predikat	2,000,000	
70020071	Pengadaan Sarana dan Prasarana Pendukung Gedung Kantor atau Bangunan Lainnya	Indeks kepuasan masyarakat (IKM); Predikat Sistem Akuntabilitas Kinerja Instansi Pemerintah (SAKIP) perangkat daerah; Opini Pengelolaan Keuangan perangkat daerah	Jumlah jenis perlengkapan gedung kantor	Presentase Pengadaan baru Barang Milik Perangkat Daerah	Kab. Polewali Mandar, Allu, Semua Kelurahan	Sangat Baik; BB; WTP Indeks; Predikat	Sangat Baik; BB; WTP Indeks; Predikat	1 Jenis	1 Jenis	100 Persen	100 Persen	12,109,000	12,109,000	Dana Transfer Umum-Dana Alokasi Umum	Indeks kepuasan masyarakat (IKM); Predikat Sistem Akuntabilitas Kinerja Instansi Pemerintah (SAKIP) perangkat daerah; Opini Pengelolaan Keuangan perangkat daerah	Sangat Baik; BB; WTP Indeks; Predikat	2,652,300	
70020081	<b>Penyediaan Jasa Penunjang Urusan Pemerintahan Daerah</b>											<b>17,740,260</b>	<b>17,740,260</b>		<b>23,231,760</b>			
70020081	Penyediaan Jasa Surat Menyurat	Indeks kepuasan masyarakat (IKM); Predikat Sistem Akuntabilitas Kinerja Instansi Pemerintah (SAKIP) perangkat daerah; Opini Pengelolaan Keuangan perangkat daerah	Jumlah Surat masuk dan keluar yang terkelola	Presentase Tagihan Jasa Penunjang Urusan Perangkat Daerah	Kab. Polewali Mandar, Allu, Semua Kelurahan Kab. Polewali Mandar, Allu, Alu	Sangat Baik; BB; WTP Indeks; Predikat	Sangat Baik; BB; WTP Indeks; Predikat	2000 Surat	2000 Surat	100 Persen	100 Persen	828,900	828,900	Dana Transfer Umum-Dana Alokasi Umum Dana Transfer Umum-Dana Alokasi Umum	Indeks kepuasan masyarakat (IKM); Predikat Sistem Akuntabilitas Kinerja Instansi Pemerintah (SAKIP) perangkat daerah; Opini Pengelolaan Keuangan perangkat daerah	Sangat Baik; BB; WTP Indeks; Predikat	2,597,100	

**Perubahan Program dan Kegiatan Perangkat Daerah  
Kabupaten Polewali Mandar  
Tahun 2022**

Unit Organisasi : 7.01.0.00.0.00.75.0000 Kecamatan Alu  
Sub Unit Organisasi : 7.01.0.00.0.00.75.0000 Kecamatan Alu

Kode	Urusan/ Bidang Urusan/ Program/ Kegiatan/ Sub Kegiatan	Indikator Kinerja			Rencana Tahun 2022								Catatan Penting	Prakiraan Maju Rencana Tahun 2023							
		Capaian Program	Keluaran Sub Kegiatan	Hasil Kegiatan	Lokasi Output Kegiatan	Target Capaian Kinerja				Pagu Indikatif (Rp.)		Sumber Dana		Target Capaian Kinerja		Kebutuhan Dana/ Pagu Indikatif (Rp.)					
						Program		Keluaran Sub Kegiatan		Hasil Kegiatan				Sebelum	Sesudah		Tolok Ukur	Target			
						Sebelum	Sesudah	Sebelum	Sesudah	Sebelum	Sesudah										
7 0 1 0 1 8 2	Penyediaan Jasa Komunikasi, Sumber Daya Air dan Listrik	Indeks kepuasan masyarakat (IKM); Predikat Sistem Akuntabilitas Kinerja Instansi Pemerintah (SAKIP) perangkat daerah; Opini Pengelolaan Keuangan perangkat daerah	Jumlah Jenis kebutuhan komunikasi yang terpenuhi	Presentase Tagihan Jasa Penunjang Urusan Perangkat Daerah	Kab. Polewali Mandar, Allu, Semua Kelurahan	Sangat Baik; BB; WTP Indeks; Predikat	Sangat Baik; BB; WTP Indeks; Predikat	1 Jenis	1 Jenis	100 Persen	100 Persen	9,797,660	9,797,660	Dana Transfer Umum-Dana Alokasi Umum	Indeks kepuasan masyarakat (IKM); Predikat Sistem Akuntabilitas Kinerja Instansi Pemerintah (SAKIP) perangkat daerah; Opini Pengelolaan Keuangan perangkat daerah	Sangat Baik; BB; WTP Indeks; Predikat	9,797,660				
7 0 1 0 1 8 4	Penyediaan Jasa Pelayanan Umum Kantor	Indeks kepuasan masyarakat (IKM); Predikat Sistem Akuntabilitas Kinerja Instansi Pemerintah (SAKIP) perangkat daerah; Opini Pengelolaan Keuangan perangkat daerah	Luas Gedung dan halaman kantor kondisi bersih	Presentase Tagihan Jasa Penunjang Urusan Perangkat Daerah	Kab. Polewali Mandar, Allu, Semua Kelurahan	Sangat Baik; BB; WTP Indeks; Predikat	Sangat Baik; BB; WTP Indeks; Predikat	2 Unit	2 Unit	100 Persen	100 Persen	7,113,700	7,113,700	Dana Transfer Umum-Dana Alokasi Umum Dana Transfer Umum-Dana Alokasi Umum	Indeks kepuasan masyarakat (IKM); Predikat Sistem Akuntabilitas Kinerja Instansi Pemerintah (SAKIP) perangkat daerah; Opini Pengelolaan Keuangan perangkat daerah	Sangat Baik; BB; WTP Indeks; Predikat	10,837,000				
7 0 1 0 1 0 9	<b>Pemeliharaan Barang Milik Daerah Penunjang Urusan Pemerintahan Daerah</b>																	<b>52,998,600</b>	<b>54,709,100</b>		<b>32,536,800</b>
7 0 1 0 1 9 2	Penyediaan Jasa Pemeliharaan, Biaya Pemeliharaan, Pajak, dan Perizinan Kendaraan Dinas Operasional atau Lapangan	Indeks kepuasan masyarakat (IKM); Predikat Sistem Akuntabilitas Kinerja Instansi Pemerintah (SAKIP) perangkat daerah; Opini Pengelolaan Keuangan perangkat daerah	Jumlah unit kendaraan dinas yang dilengkapi surat izin dan terpelihara	Presentase Pemeliharaan Barang Milik Daerah pada perangkat Daerah	Kab. Polewali Mandar, Allu, Semua Kelurahan	Sangat Baik; BB; WTP Indeks; Predikat	Sangat Baik; BB; WTP Indeks; Predikat	2 Unit	2 Unit	100 Persen	100 Persen	45,110,900	45,110,900	Dana Transfer Umum-Dana Alokasi Umum	Indeks kepuasan masyarakat (IKM); Predikat Sistem Akuntabilitas Kinerja Instansi Pemerintah (SAKIP) perangkat daerah; Opini Pengelolaan Keuangan perangkat daerah	Sangat Baik; BB; WTP Indeks; Predikat	28,786,800				

**Perubahan Program dan Kegiatan Perangkat Daerah  
Kabupaten Polewali Mandar  
Tahun 2022**

Unit Organisasi : 7.01.0.00.0.00.75.0000 Kecamatan Alu  
Sub Unit Organisasi : 7.01.0.00.0.00.75.0000 Kecamatan Alu

Kode	Urusan/ Bidang Urusan/ Program/ Kegiatan/ Sub Kegiatan	Indikator Kinerja			Rencana Tahun 2022								Catatan Penting	Prakiraan Maju Rencana Tahun 2023				
		Capaian Program	Keluaran Sub Kegiatan	Hasil Kegiatan	Lokasi Output Kegiatan	Target Capaian Kinerja				Pagu Indikatif (Rp.)		Sumber Dana		Target Capaian Kinerja		Kebutuhan Dana/ Pagu Indikatif (Rp.)		
						Program		Keluaran Sub Kegiatan		Hasil Kegiatan				Sebelum	Sesudah		Tolok Ukur	Target
						Sebelum	Sesudah	Sebelum	Sesudah	Sebelum	Sesudah							
7 0 1 1 2.0 1 0	Pemeliharaan/Rehabilitasi Sarana dan Prasarana Gedung Kantor atau Bangunan Lainnya	Indeks kepuasan masyarakat (IKM); Predikat Sistem Akuntabilitas Kinerja Instansi Pemerintah (SAKIP) perangkat daerah; Opini Pengelolaan Keuangan perangkat daerah	Jumlah unit peralatan gedung kantor yang terpelihara	Presentase Pemeliharaan Barang Milik Daerah pada perangkat Daerah	Kab. Polewali Mandar, Allu, Semua Kelurahan	Sangat Baik; BB; WTP Indeks; Predikat	Sangat Baik; BB; WTP Indeks; Predikat	4 Unit	4 Unit	100 Persen	100 Persen	4,087,700	5,798,200	Dana Transfer Umum-Dana Alokasi Umum Dana Transfer Umum-Dana Alokasi Umum	Indeks kepuasan masyarakat (IKM); Predikat Sistem Akuntabilitas Kinerja Instansi Pemerintah (SAKIP) perangkat daerah; Opini Pengelolaan Keuangan perangkat daerah	Sangat Baik; BB; WTP Indeks; Predikat	1,800,000	
7 0 1 1 2.0 1 1	Pemeliharaan/Rehabilitasi Sarana dan Prasarana Pendukung Gedung Kantor atau Bangunan Lainnya	Indeks kepuasan masyarakat (IKM); Predikat Sistem Akuntabilitas Kinerja Instansi Pemerintah (SAKIP) perangkat daerah; Opini Pengelolaan Keuangan perangkat daerah	Jumlah jenis Peralatan dan Perlengkapan Kantor	Presentase Pemeliharaan Barang Milik Daerah pada perangkat Daerah	Kab. Polewali Mandar, Allu, Semua Kelurahan	Sangat Baik; BB; WTP Indeks; Predikat	Sangat Baik; BB; WTP Indeks; Predikat	5 Jenis	5 Jenis	100 Persen	100 Persen	3,800,000	3,800,000	Dana Transfer Umum-Dana Alokasi Umum	Indeks kepuasan masyarakat (IKM); Predikat Sistem Akuntabilitas Kinerja Instansi Pemerintah (SAKIP) perangkat daerah; Opini Pengelolaan Keuangan perangkat daerah	Sangat Baik; BB; WTP Indeks; Predikat	1,950,000	
7 0 1 2	<b>PROGRAM PENYELENGGARAAN PEMERINTAHAN DAN PELAYANAN PUBLIK</b>											<b>156,112,350</b>	<b>179,493,650</b>		<b>453,351,800</b>			
7 0 1 2 01	<b>Koordinasi Penyelenggaraan Kegiatan Pemerintahan di Tingkat Kecamatan</b>											<b>89,024,100</b>	<b>112,405,400</b>		<b>402,201,800</b>			
7 0 1 2 2.0 1 1	Koordinasi/Sinergi Perencanaan dan Pelaksanaan Kegiatan Pemerintahan dengan Perangkat Daerah dan Instansi Vertikal Terkait	Indeks kepuasan layanan pemerintahan kecamatan	Jumlah Dokumen Laporan Pengelolaan DanaKelurahan Tepat waktu	Jumlah Koordinasi Penyelenggaraan Kegiatan pemerintahan di tingkat kecamatan	Kab. Polewali Mandar, Allu, Semua Kelurahan	Sangat Baik Nilai	Sangat Baik Nilai	4 Dokument	4 Dokument	2 Kegiatan	2 Kegiatan	18,595,000	18,595,000	Dana Transfer Umum-Dana Alokasi Umum	Indeks kepuasan layanan pemerintahan kecamatan	Sangat Baik Nilai	253,810,800	
7 0 1 2 2.0 1 2	Peningkatan Efektifitas Kegiatan Pemerintahan di Tingkat Kecamatan	Indeks kepuasan layanan pemerintahan kecamatan	Jumlah Jenis kegiatan yang diikuti dan diselenggarakan oleh Kecamatan	Jumlah Koordinasi Penyelenggaraan Kegiatan pemerintahan di tingkat kecamatan	Kab. Polewali Mandar, Allu, Semua Kelurahan	Sangat Baik Nilai	Sangat Baik Nilai	6 Kegiatan	6 Kegiatan	2 Kegiatan	2 Kegiatan	70,429,100	93,810,400	Dana Transfer Umum-Dana Alokasi Umum	Indeks kepuasan layanan pemerintahan kecamatan	Sangat Baik Nilai	148,391,000	
7 0 1 2 2.0 02	<b>Penyelenggaraan Urusan Pemerintahan yang tidak Dilaksanakan oleh Unit Kerja Perangkat Daerah yang ada di Kecamatan</b>											<b>2,888,250</b>	<b>2,888,250</b>		<b>5,250,000</b>			

**Perubahan Program dan Kegiatan Perangkat Daerah  
Kabupaten Polewali Mandar  
Tahun 2022**

Unit Organisasi : 7.01.0.00.0.00.75.0000 Kecamatan Alu  
Sub Unit Organisasi : 7.01.0.00.0.00.75.0000 Kecamatan Alu

Kode	Urusan/ Bidang Urusan/ Program/ Kegiatan/ Sub Kegiatan	Indikator Kinerja			Rencana Tahun 2022								Catatan Penting	Prakiraan Maju Rencana Tahun 2023				
		Capaian Program	Keluaran Sub Kegiatan	Hasil Kegiatan	Lokasi Output Kegiatan	Target Capaian Kinerja				Pagu Indikatif (Rp.)		Sumber Dana		Target Capaian Kinerja		Kebutuhan Dana/ Pagu Indikatif (Rp.)		
						Program		Keluaran Sub Kegiatan		Hasil Kegiatan				Sebelum	Sesudah		Tolok Ukur	Target
						Sebelum	Sesudah	Sebelum	Sesudah	Sebelum	Sesudah							
7 0 1 2 2 3	Peningkatan Efektifitas Pelaksanaan Pelayanan kepada Masyarakat di Wilayah Kecamatan	Indeks kepuasan layanan pemerintahan kecamatan	Jumlah Konflik yang tertangani	Jumlah Urusan Pemerintahan yang di limpahkan kepada Camat	Kab. Polewali Mandar, Allu, Semua Kelurahan	Sangat Baik Nilai	Sangat Baik Nilai	5 Konflik	5 Konflik	2 Urusan	2 Urusan	2,888,250	2,888,250	Dana Transfer Umum-Dana Alokasi Umum	Indeks kepuasan layanan pemerintahan kecamatan	Sangat Baik Nilai	5,250,000	
7 0 1 2 04	<b>Pelaksanaan Urusan Pemerintahan yang Dilimpahkan kepada Camat</b>											64,200,000	64,200,000		45,900,000			
7 0 1 2 4 3	Pelaksanaan Urusan Pemerintahan yang terkait dengan Kewenangan Lain yang Dilimpahkan	Indeks kepuasan layanan pemerintahan kecamatan	Jumlah Karcis Pasar yang terbayarkan	Jumlah Urusan Pemerintahan yang di limpahkan kepada Camat	Kab. Polewali Mandar, Allu, Semua Kelurahan	Sangat Baik Nilai	Sangat Baik Nilai	100 Blok	100 Blok	1 Urusan	1 Urusan	64,200,000	64,200,000	Dana Transfer Umum-Dana Alokasi Umum Dana Transfer Umum-Dana Alokasi Umum	Indeks kepuasan layanan pemerintahan kecamatan	Sangat Baik Nilai	45,900,000	
7 0 1 3	<b>PROGRAM PEMBERDAYAAN MASYARAKAT DESA DAN KELURAHAN</b>											162,736,360	312,736,660		130,150,000			
7 0 1 3 02	<b>Kegiatan Pemberdayaan Kelurahan</b>											162,736,360	312,736,660		130,150,000			
7 0 1 3 2 2	Pembangunan Sarana dan Prasarana Kelurahan	Jumlah pembangunan sarana prasarana dan pemberdayaan masyarakat dan kelurahan	Jumlah Kegiatan sarana dan Prasarana di Tingkat Kelurahan	Jumlah Kegiatan Pembangunan dan pemberdayaan kelurahan yang difasilitasi	Kab. Polewali Mandar, Allu, Semua Kelurahan	30 Kali	30 Kali	3 Paket	3 Paket	2 Kegiatan	2 Kegiatan	0	150,000,000	Dana Transfer Umum-Dana Alokasi Umum	Jumlah pembangunan sarana prasarana dan pemberdayaan masyarakat dan kelurahan	30 Kali	104,120,000	
7 0 1 3 2 3	Pemberdayaan Masyarakat di Kelurahan	Jumlah pembangunan sarana prasarana dan pemberdayaan masyarakat dan kelurahan	Jumlah Kegiatan Peberdayaan di Tingkat Kelurahan	Jumlah Kegiatan Pembangunan dan pemberdayaan kelurahan yang difasilitasi	Kab. Polewali Mandar, Allu, Semua Kelurahan	30 Kali	30 Kali	1 Kegiatan	1 Kegiatan	2 Kegiatan	2 Kegiatan	162,736,360	162,736,660	Dana Transfer Umum-Dana Alokasi Umum	Jumlah pembangunan sarana prasarana dan pemberdayaan masyarakat dan kelurahan	30 Kali	26,030,000	
<b>TOTAL</b>												<b>2,222,158,070</b>	<b>2,161,999,185</b>		<b>2,476,377,659</b>			

**Perubahan Program dan Kegiatan Perangkat Daerah  
Kabupaten Polewali Mandar  
Tahun 2022**

Unit Organisasi : 7.01.0.00.0.00.77.0000 Kecamatan Tapango  
Sub Unit Organisasi : 7.01.0.00.0.00.77.0000 Kecamatan Tapango

Kode	Urusan/ Bidang Urusan/ Program/ Kegiatan/ Sub Kegiatan	Indikator Kinerja			Rencana Tahun 2022								Catatan Penting	Prakiraan Maju Rencana Tahun 2023						
		Capaian Program	Keluaran Sub Kegiatan	Hasil Kegiatan	Lokasi Output Kegiatan	Target Capaian Kinerja				Pagu Indikatif (Rp.)		Sumber Dana		Target Capaian Kinerja		Kebutuhan Dana/ Pagu Indikatif (Rp.)				
						Program		Keluaran Sub Kegiatan		Hasil Kegiatan				Sebelum	Sesudah		Tolok Ukur	Target		
						Sebelum	Sesudah	Sebelum	Sesudah	Sebelum	Sesudah									
7																				
7																				
7																				
7																				
7																				
7	0 1	0 1	2.0 0	0 1																
7	0 1	0 1	2.0 0	0 1																
7	0 1	0 1	2.0 0	0 1																
7	0 1	0 1	2.0 0	0 1																
7	0 1	0 1	2.0 0	0 1																
7	0 1	0 1	2.0 0	0 1																
7	0 1	0 1	2.0 0	0 1																
7	0 1	0 1	2.0 0	0 1																
7	0 1	0 1	2.0 0	0 1																
7	0 1	0 1	2.0 0	0 1																
7	0 1	0 1	2.0 0	0 1																
7	0 1	0 1	2.0 0	0 1																
7	0 1	0 1	2.0 0	0 1																
7	0 1	0 1	2.0 0	0 1																
7	0 1	0 1	2.0 0	0 1																
7	0 1	0 1	2.0 0	0 1																
7	0 1	0 1	2.0 0	0 1																
7	0 1	0 1	2.0 0	0 1																
7	0 1	0 1	2.0 0	0 1																
7	0 1	0 1	2.0 0	0 1																
7	0 1	0 1	2.0 0	0 1																
7	0 1	0 1	2.0 0	0 1																
7	0 1	0 1	2.0 0	0 1																
7	0 1	0 1	2.0 0	0 1																
7	0 1	0 1	2.0 0	0 1																
7	0 1	0 1	2.0 0	0 1																
7	0 1	0 1	2.0 0	0 1																
7	0 1	0 1	2.0 0	0 1																
7	0 1	0 1	2.0 0	0 1																
7	0 1	0 1	2.0 0	0 1																
7	0 1	0 1	2.0 0	0 1																
7	0 1	0 1	2.0 0	0 1																
7	0 1	0 1	2.0 0	0 1																
7	0 1	0 1	2.0 0	0 1																
7	0 1	0 1	2.0 0	0 1																
7	0 1	0 1	2.0 0	0 1																
7	0 1	0 1	2.0 0	0 1																
7	0 1	0 1	2.0 0	0 1																
7	0 1	0 1	2.0 0	0 1																
7	0 1	0 1	2.0 0	0 1																
7	0 1	0 1	2.0 0	0 1																
7	0 1	0 1	2.0 0	0 1																
7	0 1	0 1	2.0 0	0 1																
7	0 1	0 1	2.0 0	0 1																
7	0 1	0 1	2.0 0	0 1																
7	0 1	0 1	2.0 0	0 1																
7	0 1	0 1	2.0 0	0 1																
7	0 1	0 1	2.0 0	0 1																
7	0 1	0 1	2.0 0	0 1																
7	0 1	0 1	2.0 0	0 1																
7	0 1	0 1	2.0 0	0 1																
7	0 1	0 1	2.0 0	0 1																
7	0 1	0 1	2.0 0	0 1																
7	0 1	0 1	2.0 0	0 1																
7	0 1	0 1	2.0 0	0 1																
7	0 1	0 1	2.0 0	0 1																
7	0 1	0 1	2.0 0	0 1																
7	0 1	0 1	2.0 0	0 1																
7	0 1	0 1	2.0 0	0 1																
7	0 1	0 1	2.0 0	0 1																
7	0 1	0 1	2.0 0	0 1																
7	0 1	0 1	2.0 0	0 1																
7	0 1	0 1	2.0 0	0 1																
7	0 1	0 1	2.0 0	0 1																
7	0 1	0 1	2.0 0	0 1																
7	0 1	0 1	2.0 0	0 1																
7	0 1	0 1	2.0 0	0 1																
7	0 1	0 1	2.0 0	0 1																
7	0 1	0 1	2.0 0	0 1																
7	0 1	0 1	2.0 0	0 1																
7	0 1	0 1	2.0 0	0 1																
7	0 1	0 1	2.0 0	0 1																
7	0 1	0 1	2.0 0	0 1																
7	0 1	0 1	2.0 0	0 1																
7	0 1	0 1	2.0 0	0 1																
7	0 1	0 1	2.0 0	0 1																
7	0 1	0 1	2.0 0	0 1																
7	0 1	0 1	2.0 0	0 1																
7	0 1	0 1	2.0 0	0 1																
7	0 1	0 1	2.0 0	0 1																
7	0 1	0 1	2.0 0	0 1																
7	0 1	0 1	2.0 0	0 1																
7	0 1	0 1	2.0 0																	



**Perubahan Program dan Kegiatan Perangkat Daerah  
Kabupaten Polewali Mandar  
Tahun 2022**

Unit Organisasi : 7.01.0.00.0.00.77.0000 Kecamatan Tapango  
Sub Unit Organisasi : 7.01.0.00.0.00.77.0000 Kecamatan Tapango

Kode	Urusan/ Bidang Urusan/ Program/ Kegiatan/ Sub Kegiatan	Indikator Kinerja			Rencana Tahun 2022								Catatan Penting	Prakiraan Maju Rencana Tahun 2023				
		Capaian Program	Keluaran Sub Kegiatan	Hasil Kegiatan	Lokasi Output Kegiatan	Target Capaian Kinerja				Pagu Indikatif (Rp.)		Sumber Dana		Target Capaian Kinerja		Kebutuhan Dana/ Pagu Indikatif (Rp.)		
						Program		Keluaran Sub Kegiatan		Hasil Kegiatan				Sebelum	Sesudah		Tolok Ukur	Target
						Sebelum	Sesudah	Sebelum	Sesudah	Sebelum	Sesudah							
7 0 1 1 2.0 0 1 6	Koordinasi dan Penyusunan Laporan Capaian Kinerja dan Ikhtisar Realisasi Kinerja SKPD	Indeks kepuasan masyarakat (IKM); Predikat Sistem Akuntabilitas Kinerja Instansi Pemerintah (SAKIP) perangkat daerah; Opini Pengelolaan Keuangan perangkat daerah	Jumlah Laporan Pejabat dengan Capaian Kinerja dan Ikhtisar Realisasi Kinerja SKPD	Persentase Perencanaan dan Evaluasi kinerja Perangkat Daerah sesuai standar dan tepat waktu	Kab. Polewali Mandar, Tapango, Semua Kelurahan	Sangat Baik; BB; WTP Indeks; Predikat	Sangat Baik; BB; WTP Indeks; Predikat	1 DOKUMEN	1 DOKUMEN	100 Persen	100 Persen	0	0	Dana Transfer Umum-Dana Alokasi Umum	Indeks kepuasan masyarakat (IKM); Predikat Sistem Akuntabilitas Kinerja Instansi Pemerintah (SAKIP) perangkat daerah; Opini Pengelolaan Keuangan perangkat daerah	Sangat Baik; BB; WTP Indeks; Predikat	1,020,000	
7 0 1 1 2.0 02	<b>Administrasi Keuangan Perangkat Daerah</b>											<b>2,020,722,463</b>	<b>1,837,241,473</b>				<b>2,065,860,000</b>	
7 0 1 1 2.0 0 1 1	Penyediaan Gaji dan Tunjangan ASN	Indeks kepuasan masyarakat (IKM); Predikat Sistem Akuntabilitas Kinerja Instansi Pemerintah (SAKIP) perangkat daerah; Opini Pengelolaan Keuangan perangkat daerah	Jumlah ASN yang masuk dalam Daftar Gaji/Ampra Gaji Bulanan dalam satu tahun	Presentase SPJ Fungsional	Kab. Polewali Mandar, Tapango, Semua Kelurahan	Sangat Baik; BB; WTP Indeks; Predikat	Sangat Baik; BB; WTP Indeks; Predikat	25 Orang	25 Orang	100 Persen	100 Persen	2,014,252,163	1,830,771,173	Dana Transfer Umum-Dana Alokasi Umum	Indeks kepuasan masyarakat (IKM); Predikat Sistem Akuntabilitas Kinerja Instansi Pemerintah (SAKIP) perangkat daerah; Opini Pengelolaan Keuangan perangkat daerah	Sangat Baik; BB; WTP Indeks; Predikat	2,059,630,000	
7 0 1 1 2.0 0 1 5	Koordinasi dan Penyusunan Laporan Keuangan Akhir Tahun SKPD	Indeks kepuasan masyarakat (IKM); Predikat Sistem Akuntabilitas Kinerja Instansi Pemerintah (SAKIP) perangkat daerah; Opini Pengelolaan Keuangan perangkat daerah	Jumlah dokumen Laporan keuangan akhir tahun sesuai standar dan tepat waktu	Presentase SPJ Fungsional	Kab. Polewali Mandar, Tapango, Semua Kelurahan	Sangat Baik; BB; WTP Indeks; Predikat	Sangat Baik; BB; WTP Indeks; Predikat	1 DOKUMEN	1 DOKUMEN	100 Persen	100 Persen	3,868,100	3,868,100	Dana Transfer Umum-Dana Alokasi Umum	Indeks kepuasan masyarakat (IKM); Predikat Sistem Akuntabilitas Kinerja Instansi Pemerintah (SAKIP) perangkat daerah; Opini Pengelolaan Keuangan perangkat daerah	Sangat Baik; BB; WTP Indeks; Predikat	3,150,000	

**Perubahan Program dan Kegiatan Perangkat Daerah  
Kabupaten Polewali Mandar  
Tahun 2022**

Unit Organisasi : 7.01.0.00.0.00.77.0000 Kecamatan Tapango  
Sub Unit Organisasi : 7.01.0.00.0.00.77.0000 Kecamatan Tapango

Kode	Urusan/ Bidang Urusan/ Program/ Kegiatan/ Sub Kegiatan	Indikator Kinerja			Rencana Tahun 2022								Catatan Penting	Prakiraan Maju Rencana Tahun 2023				
		Capaian Program	Keluaran Sub Kegiatan	Hasil Kegiatan	Lokasi Output Kegiatan	Target Capaian Kinerja				Pagu Indikatif (Rp.)		Sumber Dana		Target Capaian Kinerja		Kebutuhan Dana/ Pagu Indikatif (Rp.)		
						Program		Keluaran Sub Kegiatan		Hasil Kegiatan				Sebelum	Sesudah		Tolok Ukur	Target
						Sebelum	Sesudah	Sebelum	Sesudah	Sebelum	Sesudah							
7010207	Koordinasi dan Penyusunan Laporan Keuangan Bulanan/Triwulanan /Semesteran SKPD	Indeks kepuasan masyarakat (IKM); Predikat Sistem Akuntabilitas Kinerja Instansi Pemerintah (SAKIP) perangkat daerah; Opini Pengelolaan Keuangan perangkat daerah	Jumlah Dokumen Laporan Keuangan Berkala Sesuai Standar dan Tepat Waktu	Presentase SPJ Fungsional	Kab. Polewali Mandar, Tapango, Semua Kelurahan	Sangat Baik; BB; WTP Indeks; Predikat	Sangat Baik; BB; WTP Indeks; Predikat	4 DOKUMEN	4 DOKUMEN	100 Persen	100 Persen	2,602,200	2,602,200	Dana Transfer Umum-Dana Alokasi Umum	Indeks kepuasan masyarakat (IKM); Predikat Sistem Akuntabilitas Kinerja Instansi Pemerintah (SAKIP) perangkat daerah; Opini Pengelolaan Keuangan perangkat daerah	Sangat Baik; BB; WTP Indeks; Predikat	3,080,000	
70105	<b>Administrasi Kepegawaian Perangkat Daerah</b>											0	0	9,822,200				
701052	Pengadaan Pakaian Dinas Beserta Atribut Kelengkapannya	Indeks kepuasan masyarakat (IKM); Predikat Sistem Akuntabilitas Kinerja Instansi Pemerintah (SAKIP) perangkat daerah; Opini Pengelolaan Keuangan perangkat daerah	Jumlah Pakaian Dinas yang Tersedia	Presentase Administrasi Kepegawaian yang lengkap	Kab. Polewali Mandar, Tapango, Semua Kelurahan	Sangat Baik; BB; WTP Indeks; Predikat	Sangat Baik; BB; WTP Indeks; Predikat	18 Orang	18 Orang	100 Persen	100 Persen	0	0	Dana Transfer Umum-Dana Alokasi Umum	Indeks kepuasan masyarakat (IKM); Predikat Sistem Akuntabilitas Kinerja Instansi Pemerintah (SAKIP) perangkat daerah; Opini Pengelolaan Keuangan perangkat daerah	Sangat Baik; BB; WTP Indeks; Predikat	9,822,200	
70106	<b>Administrasi Umum Perangkat Daerah</b>											97,436,196	97,436,196	99,312,200				
701061	Penyediaan Komponen Instalasi Listrik/Penerangan Bangunan Kantor	Indeks kepuasan masyarakat (IKM); Predikat Sistem Akuntabilitas Kinerja Instansi Pemerintah (SAKIP) perangkat daerah; Opini Pengelolaan Keuangan perangkat daerah	Jumlah Komponen Instalasi Listrik/Penerangan Bangunan Kantor yang di Gunakan	Presentase Administrasi Umum yang tersedia pada Kantor Perangkat Daerah	Kab. Polewali Mandar, Tapango, Semua Kelurahan	Sangat Baik; BB; WTP Indeks; Predikat	Sangat Baik; BB; WTP Indeks; Predikat	3 JENIS	3 JENIS	100 Persen	100 Persen	2,056,800	2,056,800	Dana Transfer Umum-Dana Alokasi Umum	Indeks kepuasan masyarakat (IKM); Predikat Sistem Akuntabilitas Kinerja Instansi Pemerintah (SAKIP) perangkat daerah; Opini Pengelolaan Keuangan perangkat daerah	Sangat Baik; BB; WTP Indeks; Predikat	1,848,600	

**Perubahan Program dan Kegiatan Perangkat Daerah  
Kabupaten Polewali Mandar  
Tahun 2022**

Unit Organisasi : 7.01.0.00.0.00.77.0000 Kecamatan Tapango  
Sub Unit Organisasi : 7.01.0.00.0.00.77.0000 Kecamatan Tapango

Kode	Urusan/ Bidang Urusan/ Program/ Kegiatan/ Sub Kegiatan	Indikator Kinerja			Rencana Tahun 2022								Catatan Penting	Prakiraan Maju Rencana Tahun 2023				
		Capaian Program	Keluaran Sub Kegiatan	Hasil Kegiatan	Lokasi Output Kegiatan	Target Capaian Kinerja				Pagu Indikatif (Rp.)		Sumber Dana		Target Capaian Kinerja		Kebutuhan Dana/ Pagu Indikatif (Rp.)		
						Program		Keluaran Sub Kegiatan		Hasil Kegiatan				Sebelum	Sesudah		Tolok Ukur	Target
						Sebelum	Sesudah	Sebelum	Sesudah	Sebelum	Sesudah							
7 0 1 0 1 2.0 0 6 3	Penyediaan Peralatan Rumah Tangga	Indeks kepuasan masyarakat (IKM); Predikat Sistem Akuntabilitas Kinerja Instansi Pemerintah (SAKIP) perangkat daerah; Opini Pengelolaan Keuangan perangkat daerah	Jumlah Peralatan Rumah Tangga yang Tersedia	Presentase Administrasi Umum yang tersedia pada Kantor Perangkat Daerah	Kab. Polewali Mandar, Tapango, Semua Kelurahan	Sangat Baik; BB; WTP Indeks; Predikat	Sangat Baik; BB; WTP Indeks; Predikat	5 JENIS	5 JENIS	100 Persen	100 Persen	1,499,200	1,499,200	Dana Transfer Umum-Dana Alokasi Umum	Indeks kepuasan masyarakat (IKM); Predikat Sistem Akuntabilitas Kinerja Instansi Pemerintah (SAKIP) perangkat daerah; Opini Pengelolaan Keuangan perangkat daerah	Sangat Baik; BB; WTP Indeks; Predikat	1,390,000	
7 0 1 0 1 2.0 0 6 4	Penyediaan Bahan Logistik Kantor	Indeks kepuasan masyarakat (IKM); Predikat Sistem Akuntabilitas Kinerja Instansi Pemerintah (SAKIP) perangkat daerah; Opini Pengelolaan Keuangan perangkat daerah	Jumlah jenis makan minum yang tersedia	Presentase Administrasi Umum yang tersedia pada Kantor Perangkat Daerah	Kab. Polewali Mandar, Tapango, Semua Kelurahan	Sangat Baik; BB; WTP Indeks; Predikat	Sangat Baik; BB; WTP Indeks; Predikat	3 JENIS	3 JENIS	100 Persen	100 Persen	16,500,000	16,500,000	Dana Transfer Umum-Dana Alokasi Umum	Indeks kepuasan masyarakat (IKM); Predikat Sistem Akuntabilitas Kinerja Instansi Pemerintah (SAKIP) perangkat daerah; Opini Pengelolaan Keuangan perangkat daerah	Sangat Baik; BB; WTP Indeks; Predikat	20,500,000	
7 0 1 0 1 2.0 0 6 5	Penyediaan Barang Cetak dan Penggandaan	Indeks kepuasan masyarakat (IKM); Predikat Sistem Akuntabilitas Kinerja Instansi Pemerintah (SAKIP) perangkat daerah; Opini Pengelolaan Keuangan perangkat daerah	Jumlah Barang Cetak dan Penggandaan Kantor yang di Butuhkan dalam Satu Tahun	Presentase Administrasi Umum yang tersedia pada Kantor Perangkat Daerah	Kab. Polewali Mandar, Tapango, Semua Kelurahan	Sangat Baik; BB; WTP Indeks; Predikat	Sangat Baik; BB; WTP Indeks; Predikat	2 JENIS	2 JENIS	100 Persen	100 Persen	4,157,400	4,157,400	Dana Transfer Umum-Dana Alokasi Umum	Indeks kepuasan masyarakat (IKM); Predikat Sistem Akuntabilitas Kinerja Instansi Pemerintah (SAKIP) perangkat daerah; Opini Pengelolaan Keuangan perangkat daerah	Sangat Baik; BB; WTP Indeks; Predikat	3,275,000	

**Perubahan Program dan Kegiatan Perangkat Daerah  
Kabupaten Polewali Mandar  
Tahun 2022**

Unit Organisasi : 7.01.0.00.0.00.77.0000 Kecamatan Tapango  
Sub Unit Organisasi : 7.01.0.00.0.00.77.0000 Kecamatan Tapango

Kode	Urusan/ Bidang Urusan/ Program/ Kegiatan/ Sub Kegiatan	Indikator Kinerja			Rencana Tahun 2022								Catatan Penting	Prakiraan Maju Rencana Tahun 2023				
		Capaian Program	Keluaran Sub Kegiatan	Hasil Kegiatan	Lokasi Output Kegiatan	Target Capaian Kinerja				Pagu Indikatif (Rp.)		Sumber Dana		Target Capaian Kinerja		Kebutuhan Dana/ Pagu Indikatif (Rp.)		
						Program		Keluaran Sub Kegiatan		Hasil Kegiatan				Sebelum	Sesudah		Tolok Ukur	Target
						Sebelum	Sesudah	Sebelum	Sesudah	Sebelum	Sesudah							
70020071167	Penyediaan Bahan/Material	Indeks kepuasan masyarakat (IKM); Predikat Sistem Akuntabilitas Kinerja Instansi Pemerintah (SAKIP) perangkat daerah; Opini Pengelolaan Keuangan perangkat daerah	Jumlah Barang atau Infrastruktur Penunjang Kantor yang Terbentuk Karena Ketersediaan Bahan/Material	Presentase Administrasi Umum yang tersedia pada Kantor Perangkat Daerah	Kab. Polewali Mandar, Tapango, Semua Kelurahan	Sangat Baik; BB; WTP Indeks; Predikat	Sangat Baik; BB; WTP Indeks; Predikat	28 JENIS	28 JENIS	100 PERS	100 PERS	13,586,396	13,586,396	Dana Transfer Umum-Dana Alokasi Umum	Indeks kepuasan masyarakat (IKM); Predikat Sistem Akuntabilitas Kinerja Instansi Pemerintah (SAKIP) perangkat daerah; Opini Pengelolaan Keuangan perangkat daerah	Sangat Baik; BB; WTP Indeks; Predikat	15,726,600	
70020071169	Penyelenggaraan Rapat Koordinasi dan Konsultasi SKPD	Indeks kepuasan masyarakat (IKM); Predikat Sistem Akuntabilitas Kinerja Instansi Pemerintah (SAKIP) perangkat daerah; Opini Pengelolaan Keuangan perangkat daerah	Jumlah Laporan koordinasi dan konsultasi dalam daerah Jumlah laporan koordinasi dan konsultasi luar daerah	Presentase Administrasi Umum yang tersedia pada Kantor Perangkat Daerah	Kab. Polewali Mandar, Tapango, Semua Kelurahan	Sangat Baik; BB; WTP Indeks; Predikat	Sangat Baik; BB; WTP Indeks; Predikat	124 LAPORAN 10 IAPORAN	124 LAPORAN 10 IAPORAN	100 PERS	100 PERS	59,636,400	59,636,400	Dana Transfer Umum-Dana Alokasi Umum	Indeks kepuasan masyarakat (IKM); Predikat Sistem Akuntabilitas Kinerja Instansi Pemerintah (SAKIP) perangkat daerah; Opini Pengelolaan Keuangan perangkat daerah	Sangat Baik; BB; WTP Indeks; Predikat	56,572,000	
70020071107	<b>Pengadaan Barang Milik Daerah Penunjang Urusan Pemerintah Daerah</b>											<b>28,634,600</b>	<b>28,634,600</b>		<b>19,000,000</b>			
70020071175	Pengadaan Mebel	Indeks kepuasan masyarakat (IKM); Predikat Sistem Akuntabilitas Kinerja Instansi Pemerintah (SAKIP) perangkat daerah; Opini Pengelolaan Keuangan perangkat daerah	Jumlah jenis mebeleur	Presentase Pengadaan baru Barang Milik Perangkat Daerah	Kab. Polewali Mandar, Tapango, Semua Kelurahan	Sangat Baik; BB; WTP Indeks; Predikat	Sangat Baik; BB; WTP Indeks; Predikat	1 JENIS	1 JENIS	100 PERS	100 PERS	10,300,000	10,300,000	Dana Transfer Umum-Dana Alokasi Umum	Indeks kepuasan masyarakat (IKM); Predikat Sistem Akuntabilitas Kinerja Instansi Pemerintah (SAKIP) perangkat daerah; Opini Pengelolaan Keuangan perangkat daerah	Sangat Baik; BB; WTP Indeks; Predikat	4,000,000	

**Perubahan Program dan Kegiatan Perangkat Daerah  
Kabupaten Polewali Mandar  
Tahun 2022**

Unit Organisasi : 7.01.0.00.0.00.77.0000 Kecamatan Tapango  
Sub Unit Organisasi : 7.01.0.00.0.00.77.0000 Kecamatan Tapango

Kode	Urusan/ Bidang Urusan/ Program/ Kegiatan/ Sub Kegiatan	Indikator Kinerja			Rencana Tahun 2022								Catatan Penting	Prakiraan Maju Rencana Tahun 2023				
		Capaian Program	Keluaran Sub Kegiatan	Hasil Kegiatan	Lokasi Output Kegiatan	Target Capaian Kinerja				Pagu Indikatif (Rp.)		Sumber Dana		Target Capaian Kinerja		Kebutuhan Dana/ Pagu Indikatif (Rp.)		
						Program		Keluaran Sub Kegiatan		Hasil Kegiatan				Sebelum	Sesudah		Tolok Ukur	Target
						Sebelum	Sesudah	Sebelum	Sesudah	Sebelum	Sesudah							
7 0 1 1 2.0 1 7	Pengadaan Sarana dan Prasarana Pendukung Gedung Kantor atau Bangunan Lainnya	Indeks kepuasan masyarakat (IKM); Predikat Sistem Akuntabilitas Kinerja Instansi Pemerintah (SAKIP) perangkat daerah; Opini Pengelolaan Keuangan perangkat daerah	Jumlah Pengadaan Sarana dan Prasarana Pendukung Gedung Kantor atau Bangunan Lainnya	Presentase Pengadaan baru Barang Milik Perangkat Daerah	Kab. Polewali Mandar, Tapango, Semua Kelurahan	Sangat Baik; BB; WTP Indeks; Predikat	Sangat Baik; BB; WTP Indeks; Predikat	4 JENIS	4 JENIS	100 Persen	100 Persen	18,334,600	18,334,600	Dana Transfer Umum-Dana Alokasi Umum	Indeks kepuasan masyarakat (IKM); Predikat Sistem Akuntabilitas Kinerja Instansi Pemerintah (SAKIP) perangkat daerah; Opini Pengelolaan Keuangan perangkat daerah	Sangat Baik; BB; WTP Indeks; Predikat	15,000,000	
7 0 1 1 2.0 08	<b>Penyediaan Jasa Penunjang Urusan Pemerintahan Daerah</b>											<b>53,040,529</b>	<b>53,040,529</b>				<b>69,035,951</b>	
7 0 1 1 2.0 0 1 8	Penyediaan Jasa Surat Menyurat	Indeks kepuasan masyarakat (IKM); Predikat Sistem Akuntabilitas Kinerja Instansi Pemerintah (SAKIP) perangkat daerah; Opini Pengelolaan Keuangan perangkat daerah	Persen Surat Masuk dan Keluar yang Terkelola	Presentase Tagihan Jasa Penunjang Urusan Perangkat Daerah	Kab. Polewali Mandar, Tapango, Semua Kelurahan	Sangat Baik; BB; WTP Indeks; Predikat	Sangat Baik; BB; WTP Indeks; Predikat	100 Persen	100 Persen	100 Persen	100 Persen	22,200,000	22,200,000	Dana Transfer Umum-Dana Alokasi Umum	Indeks kepuasan masyarakat (IKM); Predikat Sistem Akuntabilitas Kinerja Instansi Pemerintah (SAKIP) perangkat daerah; Opini Pengelolaan Keuangan perangkat daerah	Sangat Baik; BB; WTP Indeks; Predikat	20,400,000	
7 0 1 1 2.0 0 1 8	Penyediaan Jasa Komunikasi, Sumber Daya Air dan Listrik	Indeks kepuasan masyarakat (IKM); Predikat Sistem Akuntabilitas Kinerja Instansi Pemerintah (SAKIP) perangkat daerah; Opini Pengelolaan Keuangan perangkat daerah	Jumlah Tagihan Jasa Komunikasi, Sumber Daya Air dan Listrik yang di bayarkan	Presentase Tagihan Jasa Penunjang Urusan Perangkat Daerah	Kab. Polewali Mandar, Tapango, Semua Kelurahan	Sangat Baik; BB; WTP Indeks; Predikat	Sangat Baik; BB; WTP Indeks; Predikat	2 JENIS	2 JENIS	100 Persen	100 Persen	6,840,529	6,840,529	Dana Transfer Umum-Dana Alokasi Umum	Indeks kepuasan masyarakat (IKM); Predikat Sistem Akuntabilitas Kinerja Instansi Pemerintah (SAKIP) perangkat daerah; Opini Pengelolaan Keuangan perangkat daerah	Sangat Baik; BB; WTP Indeks; Predikat	15,635,951	

**Perubahan Program dan Kegiatan Perangkat Daerah  
Kabupaten Polewali Mandar  
Tahun 2022**

Unit Organisasi : 7.01.0.00.0.00.77.0000 Kecamatan Tapango  
Sub Unit Organisasi : 7.01.0.00.0.00.77.0000 Kecamatan Tapango

Kode	Urusan/ Bidang Urusan/ Program/ Kegiatan/ Sub Kegiatan	Indikator Kinerja			Rencana Tahun 2022								Catatan Penting	Prakiraan Maju Rencana Tahun 2023				
		Capaian Program	Keluaran Sub Kegiatan	Hasil Kegiatan	Lokasi Output Kegiatan	Target Capaian Kinerja				Pagu Indikatif (Rp.)		Sumber Dana		Target Capaian Kinerja		Kebutuhan Dana/ Pagu Indikatif (Rp.)		
						Program		Keluaran Sub Kegiatan		Hasil Kegiatan				Sebelum	Sesudah		Tolok Ukur	Target
						Sebelum	Sesudah	Sebelum	Sesudah	Sebelum	Sesudah							
700204	Penyediaan Jasa Pelayanan Umum Kantor	Indeks kepuasan masyarakat (IKM); Predikat Sistem Akuntabilitas Kinerja Instansi Pemerintah (SAKIP) perangkat daerah; Opini Pengelolaan Keuangan perangkat daerah	Luas Gedung dan halaman kantor dalam kondisi bersih	Presentase Tagihan Jasa Penunjang Urusan Perangkat Daerah	Kab. Polewali Mandar, Tapango, Semua Kelurahan	Sangat Baik; BB; WTP Indeks; Predikat	Sangat Baik; BB; WTP Indeks; Predikat	2 JENIS	2 JENIS	100 Persen	100 Persen	24,000,000	24,000,000	Dana Transfer Umum-Dana Alokasi Umum	Indeks kepuasan masyarakat (IKM); Predikat Sistem Akuntabilitas Kinerja Instansi Pemerintah (SAKIP) perangkat daerah; Opini Pengelolaan Keuangan perangkat daerah	Sangat Baik; BB; WTP Indeks; Predikat	33,000,000	
700209	<b>Pemeliharaan Barang Milik Daerah Penunjang Urusan Pemerintahan Daerah</b>											<b>59,880,600</b>	<b>59,880,600</b>				<b>41,734,100</b>	
700209	Penyediaan Jasa Pemeliharaan, Biaya Pemeliharaan, Pajak, dan Perizinan Kendaraan Dinas Operasional atau Lapangan	Indeks kepuasan masyarakat (IKM); Predikat Sistem Akuntabilitas Kinerja Instansi Pemerintah (SAKIP) perangkat daerah; Opini Pengelolaan Keuangan perangkat daerah	Jumlah Unit Kendaraan Dinas yang Terpelihara dan di Lengkapi Surat Izin	Presentase Pemeliharaan Barang Milik Daerah pada perangkat Daerah	Kab. Polewali Mandar, Tapango, Semua Kelurahan	Sangat Baik; BB; WTP Indeks; Predikat	Sangat Baik; BB; WTP Indeks; Predikat	3 UNIT	3 UNIT	100 Persen	100 Persen	57,473,300	57,473,300	Dana Transfer Umum-Dana Alokasi Umum	Indeks kepuasan masyarakat (IKM); Predikat Sistem Akuntabilitas Kinerja Instansi Pemerintah (SAKIP) perangkat daerah; Opini Pengelolaan Keuangan perangkat daerah	Sangat Baik; BB; WTP Indeks; Predikat	39,734,100	
700209	Pemeliharaan/Rehabilitasi Sarana dan Prasarana Gedung Kantor atau Bangunan Lainnya	Indeks kepuasan masyarakat (IKM); Predikat Sistem Akuntabilitas Kinerja Instansi Pemerintah (SAKIP) perangkat daerah; Opini Pengelolaan Keuangan perangkat daerah	Jumlah unit peralatan gedung kantor yang terpelihara	Presentase Pemeliharaan Barang Milik Daerah pada perangkat Daerah	Kab. Polewali Mandar, Tapango, Semua Kelurahan	Sangat Baik; BB; WTP Indeks; Predikat	Sangat Baik; BB; WTP Indeks; Predikat	3 UNIT	3 UNIT	100 Persen	100 Persen	2,407,300	2,407,300	Dana Transfer Umum-Dana Alokasi Umum	Indeks kepuasan masyarakat (IKM); Predikat Sistem Akuntabilitas Kinerja Instansi Pemerintah (SAKIP) perangkat daerah; Opini Pengelolaan Keuangan perangkat daerah	Sangat Baik; BB; WTP Indeks; Predikat	2,000,000	
7002	<b>PROGRAM PENYELENGGARAAN PEMERINTAHAN DAN PELAYANAN PUBLIK</b>											<b>120,014,800</b>	<b>130,014,800</b>				<b>214,634,350</b>	



**Perubahan Program dan Kegiatan Perangkat Daerah  
Kabupaten Polewali Mandar  
Tahun 2022**

Unit Organisasi : 7.01.0.00.0.00.77.0000 Kecamatan Tapango  
Sub Unit Organisasi : 7.01.0.00.0.00.77.0000 Kecamatan Tapango

Kode	Urusan/ Bidang Urusan/ Program/ Kegiatan/ Sub Kegiatan	Indikator Kinerja			Rencana Tahun 2022								Catatan Penting	Prakiraan Maju Rencana Tahun 2023				
		Capaian Program	Keluaran Sub Kegiatan	Hasil Kegiatan	Lokasi Output Kegiatan	Target Capaian Kinerja				Pagu Indikatif (Rp.)		Sumber Dana		Target Capaian Kinerja		Kebutuhan Dana/ Pagu Indikatif (Rp.)		
						Program		Keluaran Sub Kegiatan		Hasil Kegiatan				Sebelum	Sesudah		Tolok Ukur	Target
						Sebelum	Sesudah	Sebelum	Sesudah	Sebelum	Sesudah							
7 0 1 3 2 2	Pembangunan Sarana dan Prasarana Kelurahan	Jumlah pembangunan sarana prasarana dan pemberdayaan masyarakat dan kelurahan	Jumlah kegiatan Pembangunan dan Pemberdayaan Kelurahan yang di Fasilitasi	Jumlah Koordinasi Penyelenggaraan Kegiatan Pemerintahan di Tingkat Kecamatan	Kab. Polewali Mandar, Tapango, Semua Kelurahan	30 kali	30 kali	1 Dokumen 1 KEGIATAN	1 Dokumen 1 KEGIATAN	3 KEGIATAN	3 KEGIATAN	0	0	Dana Transfer Umum-Dana Alokasi Umum	Jumlah pembangunan sarana prasarana dan pemberdayaan masyarakat dan kelurahan	30 kali	57,500,000	
7 0 1 3 2 3	Pemberdayaan Masyarakat di Kelurahan	Jumlah pembangunan sarana prasarana dan pemberdayaan masyarakat dan kelurahan	Jumlah Kegiatan Pemberdayaan Kelurahan Tepat waktu	Jumlah Koordinasi Penyelenggaraan Kegiatan Pemerintahan di Tingkat Kecamatan	Kab. Polewali Mandar, Tapango, Semua Kelurahan	30 kali	30 kali	2 DOKUMEN	2 DOKUMEN	3 KEGIATAN	3 KEGIATAN	87,552,175	237,552,175	Dana Transfer Umum-Dana Alokasi Umum	Jumlah pembangunan sarana prasarana dan pemberdayaan masyarakat dan kelurahan	30 kali	145,150,000	
<b>TOTAL</b>												<b>2,474,728,763</b>	<b>2,451,247,773</b>			<b>2,727,962,301</b>		



**Perubahan Program dan Kegiatan Perangkat Daerah  
Kabupaten Polewali Mandar  
Tahun 2022**

Unit Organisasi : 7.01.0.00.0.00.78.0000 Kecamatan Tubbitaramanu  
Sub Unit Organisasi : 7.01.0.00.0.00.78.0000 Kecamatan Tubbitaramanu

Kode	Urusan/ Bidang Urusan/ Program/ Kegiatan/ Sub Kegiatan	Indikator Kinerja			Rencana Tahun 2022								Catatan Penting	Prakiraan Maju Rencana Tahun 2023					
		Capaian Program	Keluaran Sub Kegiatan	Hasil Kegiatan	Lokasi Output Kegiatan	Target Capaian Kinerja				Pagu Indikatif (Rp.)		Sumber Dana		Target Capaian Kinerja		Kebutuhan Dana/ Pagu Indikatif (Rp.)			
						Program		Keluaran Sub Kegiatan		Hasil Kegiatan				Sebelum	Sesudah		Tolok Ukur	Target	
						Sebelum	Sesudah	Sebelum	Sesudah	Sebelum	Sesudah								
7																			
7																			
7																			
7																			
7																			
7																			
7																			
7																			
7																			
7																			
7																			

**Perubahan Program dan Kegiatan Perangkat Daerah  
Kabupaten Polewali Mandar  
Tahun 2022**

Unit Organisasi : 7.01.0.00.0.00.78.0000 Kecamatan Tubbitaramanu  
Sub Unit Organisasi : 7.01.0.00.0.00.78.0000 Kecamatan Tubbitaramanu

Kode	Urusan/ Bidang Urusan/ Program/ Kegiatan/ Sub Kegiatan	Indikator Kinerja			Rencana Tahun 2022								Catatan Penting	Prakiraan Maju Rencana Tahun 2023				
		Capaian Program	Keluaran Sub Kegiatan	Hasil Kegiatan	Lokasi Output Kegiatan	Target Capaian Kinerja				Pagu Indikatif (Rp.)		Sumber Dana		Target Capaian Kinerja		Kebutuhan Dana/ Pagu Indikatif (Rp.)		
						Program		Keluaran Sub Kegiatan		Hasil Kegiatan				Sebelum	Sesudah		Tolok Ukur	Target
						Sebelum	Sesudah	Sebelum	Sesudah	Sebelum	Sesudah							
7 0 1 1 2 0 7	Evaluasi Kinerja Perangkat Daerah	Indeks kepuasan masyarakat (IKM); Predikat Sistem Akuntabilitas Kinerja Instansi Pemerintah (SAKIP) perangkat daerah; Opini Pengelolaan Keuangan perangkat daerah	Jumlah laporan akuntabilitas kinerja perangkat daerah sesuai standar dan tepat waktu Jumlah LPPD dan laporan pertanggungjawaban Bupati pada perangkat daerah yang tersusun Jumlah LPPD dan laporan pertanggungjawaban Bupati pada perangkat daerah yang tersusun sesuai standar dan tepat waktu	Persentase Perencanaan dan Evaluasi kinerja Perangkat Daerah sesuai standar dan tepat waktu	Kab. Polewali Mandar, Tutar, Semua Kelurahan	Sangat Baik; BB; WTP Indeks; Predikat	Sangat Baik; BB; WTP Indeks; Predikat	4 Laporan	4 Laporan	100 Persen	100 Persen	3,467,400	3,467,400	Dana Transfer Umum - Dana Bagi Hasil	Indeks kepuasan masyarakat (IKM); Predikat Sistem Akuntabilitas Kinerja Instansi Pemerintah (SAKIP) perangkat daerah; Opini Pengelolaan Keuangan perangkat daerah	Sangat Baik; BB; WTP Indeks; Predikat	7,000,000	
7 0 1 1 02	<b>Administrasi Keuangan Perangkat Daerah</b>											2,007,162,094	1,956,454,568		2,116,800,000			
7 0 1 1 2 0 1	Penyediaan Gaji dan Tunjangan ASN	Indeks kepuasan masyarakat (IKM); Predikat Sistem Akuntabilitas Kinerja Instansi Pemerintah (SAKIP) perangkat daerah; Opini Pengelolaan Keuangan perangkat daerah	Jumlah ASN yang dibayarkan gaji dan tunjangan	Persentase SPJ Fungsional	Kab. Polewali Mandar, Tutar, Semua Kelurahan	Sangat Baik; BB; WTP Indeks; Predikat	Sangat Baik; BB; WTP Indeks; Predikat	23 Orang	23 Orang	100 Persen	100 Persen	2,002,107,794	1,951,400,268	Dana Transfer Umum - Dana Bagi Hasil Dana Transfer Khusus - Dana Alokasi Khusus Fisik	Indeks kepuasan masyarakat (IKM); Predikat Sistem Akuntabilitas Kinerja Instansi Pemerintah (SAKIP) perangkat daerah; Opini Pengelolaan Keuangan perangkat daerah	Sangat Baik; BB; WTP Indeks; Predikat	2,112,000,000	
7 0 1 1 2 0 5	Koordinasi dan Penyusunan Laporan Keuangan Akhir Tahun SKPD	Indeks kepuasan masyarakat (IKM); Predikat Sistem Akuntabilitas Kinerja Instansi Pemerintah (SAKIP) perangkat daerah; Opini Pengelolaan Keuangan perangkat daerah	Jumlah dokumen laporan keuangan akhir tahun sesuai standar dan tepat waktu	Persentase SPJ Fungsional	Kab. Polewali Mandar, Tutar, Semua Kelurahan	Sangat Baik; BB; WTP Indeks; Predikat	Sangat Baik; BB; WTP Indeks; Predikat	1 Dokumen	1 Dokumen	100 Persen	100 Persen	2,879,500	2,879,500	Dana Transfer Umum - Dana Bagi Hasil	Indeks kepuasan masyarakat (IKM); Predikat Sistem Akuntabilitas Kinerja Instansi Pemerintah (SAKIP) perangkat daerah; Opini Pengelolaan Keuangan perangkat daerah	Sangat Baik; BB; WTP Indeks; Predikat	3,000,000	

**Perubahan Program dan Kegiatan Perangkat Daerah  
Kabupaten Polewali Mandar  
Tahun 2022**

Unit Organisasi : 7.01.0.00.0.00.78.0000 Kecamatan Tubbitaramanu  
Sub Unit Organisasi : 7.01.0.00.0.00.78.0000 Kecamatan Tubbitaramanu

Kode	Urusan/ Bidang Urusan/ Program/ Kegiatan/ Sub Kegiatan	Indikator Kinerja			Rencana Tahun 2022										Catatan Penting	Prakiraan Maju Rencana Tahun 2023				
		Capaian Program	Keluaran Sub Kegiatan	Hasil Kegiatan	Lokasi Output Kegiatan	Target Capaian Kinerja						Pagu Indikatif (Rp.)		Sumber Dana		Target Capaian Kinerja		Kebutuhan Dana/ Pagu Indikatif (Rp.)		
						Program		Keluaran Sub Kegiatan		Hasil Kegiatan		Sebelum	Sesudah			Sebelum	Sesudah		Tolok Ukur	Target
						Sebelum	Sesudah	Sebelum	Sesudah	Sebelum	Sesudah									
7011207	Koordinasi dan Penyusunan Laporan Keuangan Bulanan/Triwulanan /Semesteran SKPD	Indeks kepuasan masyarakat (IKM); Predikat Sistem Akuntabilitas Kinerja Instansi Pemerintah (SAKIP) perangkat daerah; Opini Pengelolaan Keuangan perangkat daerah	Jumlah dokumen laporan keuangan berkala sesuai standar dan tepat waktu	Persentase SPJ Fungsional	Kab. Polewali Mandar, Tutar, Semua Kelurahan	Sangat Baik; BB; WTP Indeks; Predikat	Sangat Baik; BB; WTP Indeks; Predikat	2 Dokumen	2 Dokumen	100 Persen	100 Persen	2,174,800	2,174,800	Dana Transfer Umum - Dana Bagi Hasil	Indeks kepuasan masyarakat (IKM); Predikat Sistem Akuntabilitas Kinerja Instansi Pemerintah (SAKIP) perangkat daerah; Opini Pengelolaan Keuangan perangkat daerah	Sangat Baik; BB; WTP Indeks; Predikat	1,800,000			
7011205	<b>Administrasi Kepegawaian Perangkat Daerah</b>											0	0	<b>8,000,000</b>						
7011520	Pengadaan Pakaian Dinas Beserta Atribut Kelengkapannya	Indeks kepuasan masyarakat (IKM); Predikat Sistem Akuntabilitas Kinerja Instansi Pemerintah (SAKIP) perangkat daerah; Opini Pengelolaan Keuangan perangkat daerah	Jumlah pakaian dinas yang tersedia	Presentase Administrasi Kepegawaian yang lengkap	Kab. Polewali Mandar, Tutar, Semua Kelurahan	Sangat Baik; BB; WTP Indeks; Predikat	Sangat Baik; BB; WTP Indeks; Predikat	17 Pasang	17 Pasang	100 Persen	100 Persen	0	0	Dana Transfer Umum - Dana Bagi Hasil	Indeks kepuasan masyarakat (IKM); Predikat Sistem Akuntabilitas Kinerja Instansi Pemerintah (SAKIP) perangkat daerah; Opini Pengelolaan Keuangan perangkat daerah	Sangat Baik; BB; WTP Indeks; Predikat	8,000,000			
7011606	<b>Administrasi Umum Perangkat Daerah</b>											130,147,050	124,835,550	<b>143,300,000</b>						
7011601	Penyediaan Komponen Instalasi Listrik/Penerangan Bangunan Kantor	Indeks kepuasan masyarakat (IKM); Predikat Sistem Akuntabilitas Kinerja Instansi Pemerintah (SAKIP) perangkat daerah; Opini Pengelolaan Keuangan perangkat daerah	Jumlah Komponen Instalasi Listrik/Penerangan Bangunan Kantor yang digunakan	Jumlah Administrasi Umum yang tersedia pada Kantor Perangkat Daerah	Kab. Polewali Mandar, Tutar, Semua Kelurahan	Sangat Baik; BB; WTP Indeks; Predikat	Sangat Baik; BB; WTP Indeks; Predikat	4 Jenis	4 Jenis	100 Persen	100 Persen	2,522,500	2,522,500	Dana Transfer Umum - Dana Bagi Hasil	Indeks kepuasan masyarakat (IKM); Predikat Sistem Akuntabilitas Kinerja Instansi Pemerintah (SAKIP) perangkat daerah; Opini Pengelolaan Keuangan perangkat daerah	Sangat Baik; BB; WTP Indeks; Predikat	8,500,000			

**Perubahan Program dan Kegiatan Perangkat Daerah  
Kabupaten Polewali Mandar  
Tahun 2022**

Unit Organisasi : 7.01.0.00.0.00.78.0000 Kecamatan Tubbitaramanu  
Sub Unit Organisasi : 7.01.0.00.0.00.78.0000 Kecamatan Tubbitaramanu

Kode	Urusan/ Bidang Urusan/ Program/ Kegiatan/ Sub Kegiatan	Indikator Kinerja			Rencana Tahun 2022								Catatan Penting	Prakiraan Maju Rencana Tahun 2023				
		Capaian Program	Keluaran Sub Kegiatan	Hasil Kegiatan	Lokasi Output Kegiatan	Target Capaian Kinerja				Pagu Indikatif (Rp.)		Sumber Dana		Target Capaian Kinerja		Kebutuhan Dana/ Pagu Indikatif (Rp.)		
						Program		Keluaran Sub Kegiatan		Hasil Kegiatan				Sebelum	Sesudah		Tolok Ukur	Target
						Sebelum	Sesudah	Sebelum	Sesudah	Sebelum	Sesudah							
7 0 1 0 2.0 1 6 3	Penyediaan Peralatan Rumah Tangga	Indeks kepuasan masyarakat (IKM); Predikat Sistem Akuntabilitas Kinerja Instansi Pemerintah (SAKIP) perangkat daerah; Opini Pengelolaan Keuangan perangkat daerah	jumlahn jenis peralatan rumah tangga yang tersedia	Jumlah Administrasi Umum yang tersedia pada ka ntor Perangkat Daerah	Kab. Polewali Mandar, Tutar, Semua Kelurahan	Sangat Baik; BB; WTP Indeks; Predikat		10 jenis	10 jenis	100 Persen	100 Persen	4,975,000	0	Dana Transfer Umum - Dana Bagi Hasil	Indeks kepuasan masyarakat (IKM); Predikat Sistem Akuntabilitas Kinerja Instansi Pemerintah (SAKIP) perangkat daerah; Opini Pengelolaan Keuangan perangkat daerah	Sangat Baik; BB; WTP Indeks; Predikat	6,200,000	
7 0 1 0 2.0 1 6 4	Penyediaan Bahan Logistik Kantor	Indeks kepuasan masyarakat (IKM); Predikat Sistem Akuntabilitas Kinerja Instansi Pemerintah (SAKIP) perangkat daerah; Opini Pengelolaan Keuangan perangkat daerah	Jumlah jenis makan minum tersedia	Jumlah Administrasi Umum yang tersedia pada ka ntor Perangkat Daerah	Kab. Polewali Mandar, Tutar, Semua Kelurahan	Sangat Baik; BB; WTP Indeks; Predikat		2 jenis	2 jenis	100 Persen	100 Persen	20,300,000	20,300,000	Dana Transfer Umum - Dana Bagi Hasil	Indeks kepuasan masyarakat (IKM); Predikat Sistem Akuntabilitas Kinerja Instansi Pemerintah (SAKIP) perangkat daerah; Opini Pengelolaan Keuangan perangkat daerah	Sangat Baik; BB; WTP Indeks; Predikat	17,000,000	
7 0 1 0 2.0 1 6 5	Penyediaan Barang Cetakan dan Penggandaan	Indeks kepuasan masyarakat (IKM); Predikat Sistem Akuntabilitas Kinerja Instansi Pemerintah (SAKIP) perangkat daerah; Opini Pengelolaan Keuangan perangkat daerah	Jumlah Barang Cetakan dan Penggandaan kantor yang dibutuhkan dalam satu tahun	Jumlah Administrasi Umum yang tersedia pada ka ntor Perangkat Daerah	Kab. Polewali Mandar, Tutar, Semua Kelurahan	Sangat Baik; BB; WTP Indeks; Predikat		3967 lembar	3967 lembar	100 Persen	100 Persen	8,166,000	8,268,400	Dana Transfer Umum - Dana Bagi Hasil	Indeks kepuasan masyarakat (IKM); Predikat Sistem Akuntabilitas Kinerja Instansi Pemerintah (SAKIP) perangkat daerah; Opini Pengelolaan Keuangan perangkat daerah	Sangat Baik; BB; WTP Indeks; Predikat	4,500,000	

**Perubahan Program dan Kegiatan Perangkat Daerah  
Kabupaten Polewali Mandar  
Tahun 2022**

Unit Organisasi : 7.01.0.00.0.00.78.0000 Kecamatan Tubbitaramanu  
Sub Unit Organisasi : 7.01.0.00.0.00.78.0000 Kecamatan Tubbitaramanu

Kode	Urusan/ Bidang Urusan/ Program/ Kegiatan/ Sub Kegiatan	Indikator Kinerja			Rencana Tahun 2022								Catatan Penting	Prakiraan Maju Rencana Tahun 2023				
		Capaian Program	Keluaran Sub Kegiatan	Hasil Kegiatan	Lokasi Output Kegiatan	Target Capaian Kinerja				Pagu Indikatif (Rp.)		Sumber Dana		Target Capaian Kinerja		Kebutuhan Dana/ Pagu Indikatif (Rp.)		
						Program		Keluaran Sub Kegiatan		Hasil Kegiatan				Sebelum	Sesudah		Tolok Ukur	Target
						Sebelum	Sesudah	Sebelum	Sesudah	Sebelum	Sesudah							
7002001167	Penyediaan Bahan/Material	Indeks kepuasan masyarakat (IKM); Predikat Sistem Akuntabilitas Kinerja Instansi Pemerintah (SAKIP) perangkat daerah; Opini Pengelolaan Keuangan perangkat daerah	jumlah jenis alat tulis kantor yang tersedia	Jumlah Administrasi Umum yang tersedia pada Kantor Perangkat Daerah	Semua Kab/Kota, Semua Kecamatan, Semua Kelurahan	Sangat Baik; BB; WTP Indeks; Predikat	Sangat Baik; BB; WTP Indeks; Predikat	27 jenis	27 jenis	100 Persen	100 Persen	12,904,350	17,969,250	Dana Transfer Umum - Dana Bagi Hasil	Indeks kepuasan masyarakat (IKM); Predikat Sistem Akuntabilitas Kinerja Instansi Pemerintah (SAKIP) perangkat daerah; Opini Pengelolaan Keuangan perangkat daerah	Sangat Baik; BB; WTP Indeks; Predikat	15,600,000	
7002001169	Penyelenggaraan Rapat Koordinasi dan Konsultasi SKPD	Indeks kepuasan masyarakat (IKM); Predikat Sistem Akuntabilitas Kinerja Instansi Pemerintah (SAKIP) perangkat daerah; Opini Pengelolaan Keuangan perangkat daerah	jumlah laporan koordinasi dan konsultasi SKPD	Jumlah Administrasi Umum yang tersedia pada Kantor Perangkat Daerah	Kab. Polewali Mandar, Tutar, Semua Kelurahan	Sangat Baik; BB; WTP Indeks; Predikat	Sangat Baik; BB; WTP Indeks; Predikat	218 Laporan	218 Laporan	100 Persen	100 Persen	81,279,200	75,775,400	Dana Transfer Umum - Dana Bagi Hasil	Indeks kepuasan masyarakat (IKM); Predikat Sistem Akuntabilitas Kinerja Instansi Pemerintah (SAKIP) perangkat daerah; Opini Pengelolaan Keuangan perangkat daerah	Sangat Baik; BB; WTP Indeks; Predikat	91,500,000	
700200107	<b>Pengadaan Barang Milik Daerah Penunjang Urusan Pemerintah Daerah</b>											<b>24,569,000</b>	<b>29,880,500</b>		<b>30,900,000</b>			
700200175	Pengadaan Mebel	Indeks kepuasan masyarakat (IKM); Predikat Sistem Akuntabilitas Kinerja Instansi Pemerintah (SAKIP) perangkat daerah; Opini Pengelolaan Keuangan perangkat daerah	jumlah unit mobiler yang tersedia	Persentase Pengadaan Baru Barang Milik Daerah	Kab. Polewali Mandar, Tutar, Semua Kelurahan	Sangat Baik; BB; WTP Indeks; Predikat	Sangat Baik; BB; WTP Indeks; Predikat	2 unit	2 unit	100 Persen	100 Persen	18,080,000	18,080,000	Dana Transfer Umum - Dana Bagi Hasil	Indeks kepuasan masyarakat (IKM); Predikat Sistem Akuntabilitas Kinerja Instansi Pemerintah (SAKIP) perangkat daerah; Opini Pengelolaan Keuangan perangkat daerah	Sangat Baik; BB; WTP Indeks; Predikat	11,400,000	

**Perubahan Program dan Kegiatan Perangkat Daerah  
Kabupaten Polewali Mandar  
Tahun 2022**

Unit Organisasi : 7.01.0.00.0.00.78.0000 Kecamatan Tubbitaramanu  
Sub Unit Organisasi : 7.01.0.00.0.00.78.0000 Kecamatan Tubbitaramanu

Kode	Urusan/ Bidang Urusan/ Program/ Kegiatan/ Sub Kegiatan	Indikator Kinerja			Rencana Tahun 2022										Catatan Penting	Prakiraan Maju Rencana Tahun 2023				
		Capaian Program	Keluaran Sub Kegiatan	Hasil Kegiatan	Lokasi Output Kegiatan	Target Capaian Kinerja						Pagu Indikatif (Rp.)		Sumber Dana		Target Capaian Kinerja		Kebutuhan Dana/ Pagu Indikatif (Rp.)		
						Program		Keluaran Sub Kegiatan		Hasil Kegiatan		Sebelum	Sesudah			Sebelum	Sesudah		Tolok Ukur	Target
						Sebelum	Sesudah	Sebelum	Sesudah	Sebelum	Sesudah									
7 0 1 0 2.0 1 7 0	Pengadaan Sarana dan Prasarana Gedung Kantor atau Bangunan Lainnya	Indeks kepuasan masyarakat (IKM); Predikat Sistem Akuntabilitas Kinerja Instansi Pemerintah (SAKIP) perangkat daerah; Opini Pengelolaan Keuangan perangkat daerah	jumlah jenis sarana gedung kantor yang tersedia	Persentase Pengadaan Baru Barang Milik Daerah	Kab. Polewali Mandar, Tutar, Semua Kelurahan	Sangat Baik; BB; WTP Indeks; Predikat	Sangat Baik; BB; WTP Indeks; Predikat	2 jenis	2 jenis	100 Persen	100 Persen	6,489,000	11,800,500	Dana Transfer Umum - Dana Bagi Hasil	Indeks kepuasan masyarakat (IKM); Predikat Sistem Akuntabilitas Kinerja Instansi Pemerintah (SAKIP) perangkat daerah; Opini Pengelolaan Keuangan perangkat daerah	Sangat Baik; BB; WTP Indeks; Predikat	19,500,000			
7 0 1 0 2.0 1 08	<b>Penyediaan Jasa Penunjang Urusan Pemerintahan Daerah</b>											<b>43,628,150</b>	<b>43,628,150</b>				<b>42,500,000</b>			
7 0 1 1 2.0 1 8 1	Penyediaan Jasa Surat Menyurat	Indeks kepuasan masyarakat (IKM); Predikat Sistem Akuntabilitas Kinerja Instansi Pemerintah (SAKIP) perangkat daerah; Opini Pengelolaan Keuangan perangkat daerah	Jumlah surat masuk dan surat keluar yang terkelola	Persentase Tagihan Jasa Penunjang Urusan Perangkat Daerah	Kab. Polewali Mandar, Tutar, Semua Kelurahan	Sangat Baik; BB; WTP Indeks; Predikat	Sangat Baik; BB; WTP Indeks; Predikat	2000 surat	2000 surat	100 Persen	100 Persen	27,140,000	27,140,000	Dana Transfer Umum - Dana Bagi Hasil	Indeks kepuasan masyarakat (IKM); Predikat Sistem Akuntabilitas Kinerja Instansi Pemerintah (SAKIP) perangkat daerah; Opini Pengelolaan Keuangan perangkat daerah	Sangat Baik; BB; WTP Indeks; Predikat	27,500,000			
7 0 1 1 2.0 1 8 2	Penyediaan Jasa Komunikasi, Sumber Daya Air dan Listrik	Indeks kepuasan masyarakat (IKM); Predikat Sistem Akuntabilitas Kinerja Instansi Pemerintah (SAKIP) perangkat daerah; Opini Pengelolaan Keuangan perangkat daerah	jumlah jenis jasa yang terpenuhi	Persentase Tagihan Jasa Penunjang Urusan Perangkat Daerah	Kab. Polewali Mandar, Tutar, Semua Kelurahan	Sangat Baik; BB; WTP Indeks; Predikat	Sangat Baik; BB; WTP Indeks; Predikat	3 jenis	3 jenis	100 Persen	100 Persen	4,593,150	4,593,150	Dana Transfer Umum - Dana Bagi Hasil	Indeks kepuasan masyarakat (IKM); Predikat Sistem Akuntabilitas Kinerja Instansi Pemerintah (SAKIP) perangkat daerah; Opini Pengelolaan Keuangan perangkat daerah	Sangat Baik; BB; WTP Indeks; Predikat	5,000,000			

**Perubahan Program dan Kegiatan Perangkat Daerah  
Kabupaten Polewali Mandar  
Tahun 2022**

Unit Organisasi : 7.01.0.00.0.00.78.0000 Kecamatan Tubbitaramanu  
Sub Unit Organisasi : 7.01.0.00.0.00.78.0000 Kecamatan Tubbitaramanu

Kode	Urusan/ Bidang Urusan/ Program/ Kegiatan/ Sub Kegiatan	Indikator Kinerja			Rencana Tahun 2022								Catatan Penting	Prakiraan Maju Rencana Tahun 2023				
		Capaian Program	Keluaran Sub Kegiatan	Hasil Kegiatan	Lokasi Output Kegiatan	Target Capaian Kinerja				Pagu Indikatif (Rp.)		Sumber Dana		Target Capaian Kinerja		Kebutuhan Dana/ Pagu Indikatif (Rp.)		
						Program		Keluaran Sub Kegiatan		Hasil Kegiatan				Sebelum	Sesudah		Tolok Ukur	Target
						Sebelum	Sesudah	Sebelum	Sesudah	Sebelum	Sesudah							
7 0 1 1 2.0 8 4	Penyediaan Jasa Pelayanan Umum Kantor	Indeks kepuasan masyarakat (IKM); Predikat Sistem Akuntabilitas Kinerja Instansi Pemerintah (SAKIP) perangkat daerah; Opini Pengelolaan Keuangan perangkat daerah	Luas gedung kantor dalam kondisi bersih	Persentase Tagihan Jasa Penunjang Urusan Perangkat Daerah	Kab. Polewali Mandar, Tutar, Semua Kelurahan	Sangat Baik; BB; WTP Indeks; Predikat	Sangat Baik; BB; WTP Indeks; Predikat	400 meter	400 meter	100 Persen	100 Persen	11,895,000	11,895,000	Dana Transfer Umum - Dana Bagi Hasil	Indeks kepuasan masyarakat (IKM); Predikat Sistem Akuntabilitas Kinerja Instansi Pemerintah (SAKIP) perangkat daerah; Opini Pengelolaan Keuangan perangkat daerah	Sangat Baik; BB; WTP Indeks; Predikat	10,000,000	
7 0 1 1 2.0 9	<b>Pemeliharaan Barang Milik Daerah Penunjang Urusan Pemerintahan Daerah</b>											<b>70,728,900</b>	<b>70,728,900</b>				<b>54,350,000</b>	
7 0 1 1 2.0 9 2	Penyediaan Jasa Pemeliharaan, Biaya Pemeliharaan, Pajak, dan Perizinan Kendaraan Dinas Operasional atau Lapangan	Indeks kepuasan masyarakat (IKM); Predikat Sistem Akuntabilitas Kinerja Instansi Pemerintah (SAKIP) perangkat daerah; Opini Pengelolaan Keuangan perangkat daerah	jumlah jenis kendaraan dinas yang terpelihara	Persentase Pemeliharaan Barang Milik Daerah pada Perangkat Daerah	Kab. Polewali Mandar, Tutar, Semua Kelurahan	Sangat Baik; BB; WTP Indeks; Predikat	Sangat Baik; BB; WTP Indeks; Predikat	3 unit	3 unit	100 Persen	100 Persen	67,597,900	67,597,900	Dana Transfer Umum - Dana Bagi Hasil	Indeks kepuasan masyarakat (IKM); Predikat Sistem Akuntabilitas Kinerja Instansi Pemerintah (SAKIP) perangkat daerah; Opini Pengelolaan Keuangan perangkat daerah	Sangat Baik; BB; WTP Indeks; Predikat	45,000,000	
7 0 1 1 2.0 9 9	Pemeliharaan/Reha bilitasi Gedung Kantor dan Bangunan Lainnya	Indeks kepuasan masyarakat (IKM); Predikat Sistem Akuntabilitas Kinerja Instansi Pemerintah (SAKIP) perangkat daerah; Opini Pengelolaan Keuangan perangkat daerah	jumlah unit gedung kantor dan rujab yang terpelihara	Persentase Pemeliharaan Barang Milik Daerah pada Perangkat Daerah	Kab. Polewali Mandar, Tutar, Semua Kelurahan	Sangat Baik; BB; WTP Indeks; Predikat	Sangat Baik; BB; WTP Indeks; Predikat	2 unit	2 unit	100 Persen	100 Persen	1,631,000	1,631,000	Dana Transfer Umum - Dana Bagi Hasil	Indeks kepuasan masyarakat (IKM); Predikat Sistem Akuntabilitas Kinerja Instansi Pemerintah (SAKIP) perangkat daerah; Opini Pengelolaan Keuangan perangkat daerah	Sangat Baik; BB; WTP Indeks; Predikat	6,250,000	

**Perubahan Program dan Kegiatan Perangkat Daerah  
Kabupaten Polewali Mandar  
Tahun 2022**

Unit Organisasi : 7.01.0.00.0.00.78.0000 Kecamatan Tubbitaramanu  
Sub Unit Organisasi : 7.01.0.00.0.00.78.0000 Kecamatan Tubbitaramanu

Kode	Urusan/ Bidang Urusan/ Program/ Kegiatan/ Sub Kegiatan	Indikator Kinerja			Rencana Tahun 2022										Catatan Penting	Prakiraan Maju Rencana Tahun 2023				
		Capaian Program	Keluaran Sub Kegiatan	Hasil Kegiatan	Lokasi Output Kegiatan	Target Capaian Kinerja						Pagu Indikatif (Rp.)		Sumber Dana		Target Capaian Kinerja		Kebutuhan Dana/ Pagu Indikatif (Rp.)		
						Program		Keluaran Sub Kegiatan		Hasil Kegiatan		Sebelum	Sesudah			Sebelum	Sesudah		Tolok Ukur	Target
						Sebelum	Sesudah	Sebelum	Sesudah	Sebelum	Sesudah									
7 0 1 1 2.0 1 1	Pemeliharaan/Rehabilitasi Sarana dan Prasarana Pendukung Gedung Kantor atau Bangunan Lainnya	Indeks kepuasan masyarakat (IKM); Predikat Sistem Akuntabilitas Kinerja Instansi Pemerintah (SAKIP) perangkat daerah; Opini Pengelolaan Keuangan perangkat daerah	jumlah unit peralatan dan perlengkapan kantor yang terpelihara	Persentase Pemeliharaan Barang Milik Daerah pada Perangkat Daerah	Kab. Polewali Mandar, Tutar, Semua Kelurahan	Sangat Baik; BB; WTP Indeks; Predikat	Sangat Baik; BB; WTP Indeks; Predikat	5 unit	5 unit	100 Persen	100 Persen	1,500,000	1,500,000	Dana Transfer Umum - Dana Bagi Hasil	Indeks kepuasan masyarakat (IKM); Predikat Sistem Akuntabilitas Kinerja Instansi Pemerintah (SAKIP) perangkat daerah; Opini Pengelolaan Keuangan perangkat daerah	Sangat Baik; BB; WTP Indeks; Predikat	3,100,000			
7 0 1 2	<b>PROGRAM PENYELENGGARAAN PEMERINTAHAN DAN PELAYANAN PUBLIK</b>											<b>94,772,800</b>	<b>104,772,800</b>		<b>174,200,000</b>					
7 0 1 2 01	<b>Koordinasi Penyelenggaraan Kegiatan Pemerintahan di Tingkat Kecamatan</b>											<b>63,541,500</b>	<b>73,541,500</b>		<b>150,000,000</b>					
7 0 1 2 1 1	Koordinasi/Sinergi Perencanaan dan Pelaksanaan Kegiatan Pemerintahan dengan Perangkat Daerah dan Instansi Vertikal Terkait	Indeks kepuasan layanan pemerintahan kecamatan	jumlah kegiatan pemerintahan yang dilaksanakan	Jumlah Penyelenggaraan Kegiatan pemerintahan di tingkat kecamatan	Kab. Polewali Mandar, Tutar, Semua Kelurahan	Sangat Baik Nilai	Sangat Baik Nilai	2 kegiatan	2 kegiatan	2 Kegiatan	2 Kegiatan	15,744,900	15,744,900	Dana Transfer Umum - Dana Bagi Hasil	Indeks kepuasan layanan pemerintahan kecamatan	Sangat Baik Nilai	86,000,000			
7 0 1 2 1 2	Peningkatan Efektifitas Kegiatan Pemerintahan di Tingkat Kecamatan	Indeks kepuasan layanan pemerintahan kecamatan	jumlah even olahraga seni dan keagamaan yang diselenggarakan	Jumlah Penyelenggaraan Kegiatan pemerintahan di tingkat kecamatan	Kab. Polewali Mandar, Tutar, Semua Kelurahan	Sangat Baik Nilai	Sangat Baik Nilai	17 Even	17 Even	2 Kegiatan	2 Kegiatan	47,796,600	57,796,600	Dana Transfer Umum - Dana Bagi Hasil	Indeks kepuasan layanan pemerintahan kecamatan	Sangat Baik Nilai	64,000,000			
7 0 1 2 02	<b>Penyelenggaraan Urusan Pemerintahan yang tidak Dilaksanakan oleh Unit Kerja Perangkat Daerah yang ada di Kecamatan</b>											<b>31,231,300</b>	<b>31,231,300</b>		<b>24,200,000</b>					
7 0 1 2 2 3	Peningkatan Efektifitas Pelaksanaan Pelayanan kepada Masyarakat di Wilayah Kecamatan	Indeks kepuasan layanan pemerintahan kecamatan	Jumlah desa yang di monitoring	Jumlah Urusan pemerintahan yang dilimpahkan kepada camat	Kab. Polewali Mandar, Tutar, Semua Kelurahan	Sangat Baik Nilai	Sangat Baik Nilai	12 Desa	12 Desa	1 Urusan	1 Urusan	31,231,300	31,231,300	Dana Transfer Umum - Dana Bagi Hasil	Indeks kepuasan layanan pemerintahan kecamatan	Sangat Baik Nilai	24,200,000			
7 0 1 3	<b>PROGRAM PEMBERDAYAAN MASYARAKAT DESA DAN KELURAHAN</b>											<b>128,500,000</b>	<b>278,500,000</b>		<b>256,000,000</b>					
7 0 1 3 02	<b>Kegiatan Pemberdayaan Kelurahan</b>											<b>128,500,000</b>	<b>278,500,000</b>		<b>256,000,000</b>					



**Perubahan Program dan Kegiatan Perangkat Daerah  
Kabupaten Polewali Mandar  
Tahun 2022**

Unit Organisasi : 7.01.0.00.0.00.78.0000 Kecamatan Tubbitaramanu  
Sub Unit Organisasi : 7.01.0.00.0.00.78.0000 Kecamatan Tubbitaramanu

Kode	Urusan/ Bidang Urusan/ Program/ Kegiatan/ Sub Kegiatan	Indikator Kinerja			Rencana Tahun 2022								Catatan Penting	Prakiraan Maju Rencana Tahun 2023				
		Capaian Program	Keluaran Sub Kegiatan	Hasil Kegiatan	Lokasi Output Kegiatan	Target Capaian Kinerja				Pagu Indikatif (Rp.)		Sumber Dana		Target Capaian Kinerja		Kebutuhan Dana/ Pagu Indikatif (Rp.)		
						Program		Keluaran Sub Kegiatan		Hasil Kegiatan				Sebelum	Sesudah		Tolok Ukur	Target
						Sebelum	Sesudah	Sebelum	Sesudah	Sebelum	Sesudah							
7 0 1 3 2 0 2	Pembangunan Sarana dan Prasarana Kelurahan	Jumlah pembangunan sarana prasarana dan pemberdayaan masyarakat dan kelurahan	Jumlah kegiatan Pembangunan Sarana Kelurahan yang dilaksanakan	Jumlah Kegiatan Pembangunan dan pemberdayaan kelurahan yang difasilitasi	Kab. Polewali Mandar, Tutar, Semua Kelurahan	30 Kali	30 Kali	6 Kegiatan	6 Kegiatan	6 Kegiatan	6 Kegiatan	0	0	Dana Transfer Umum - Dana Bagi Hasil	Jumlah pembangunan sarana prasarana dan pemberdayaan masyarakat dan kelurahan	30 Kali	256,000,000	
7 0 1 3 2 0 3	Pemberdayaan Masyarakat di Kelurahan	Jumlah pembangunan sarana prasarana dan pemberdayaan masyarakat dan kelurahan	jumlah kegiatan pemberdayaan di Kelurahan	Jumlah Kegiatan Pembangunan dan pemberdayaan kelurahan yang difasilitasi	Kab. Polewali Mandar, Tutar, Semua Kelurahan	30 Kali	30 Kali	3 Kegiatan	3 Kegiatan	6 Kegiatan	6 Kegiatan	128,500,000	278,500,000	Dana Transfer Umum - Dana Bagi Hasil	Jumlah pembangunan sarana prasarana dan pemberdayaan masyarakat dan kelurahan	30 Kali	0	
<b>TOTAL</b>												<b>2,512,153,794</b>	<b>2,621,446,268</b>			<b>2,844,050,000</b>		

**Perubahan Program dan Kegiatan Perangkat Daerah  
Kabupaten Polewali Mandar  
Tahun 2022**

Unit Organisasi : 7.01.0.00.0.00.79.0000 Kecamatan Tinambung  
Sub Unit Organisasi : 7.01.0.00.0.00.79.0000 Kecamatan Tinambung

Kode	Urusan/ Bidang Urusan/ Program/ Kegiatan/ Sub Kegiatan	Indikator Kinerja			Rencana Tahun 2022								Catatan Penting	Prakiraan Maju Rencana Tahun 2023					
		Capaian Program	Keluaran Sub Kegiatan	Hasil Kegiatan	Lokasi Output Kegiatan	Target Capaian Kinerja				Pagu Indikatif (Rp.)		Sumber Dana		Target Capaian Kinerja		Kebutuhan Dana/ Pagu Indikatif (Rp.)			
						Program		Keluaran Sub Kegiatan		Hasil Kegiatan				Sebelum	Sesudah		Tolok Ukur	Target	
						Sebelum	Sesudah	Sebelum	Sesudah	Sebelum	Sesudah								
7																			
7																			
7																			
7																			
7	0 1	0 1	2.0 0 1 1	0 1															

**Perubahan Program dan Kegiatan Perangkat Daerah  
Kabupaten Polewali Mandar  
Tahun 2022**

Unit Organisasi : 7.01.0.00.0.00.79.0000 Kecamatan Tinambung

Sub Unit Organisasi : 7.01.0.00.0.00.79.0000 Kecamatan Tinambung

Kode	Urusan/ Bidang Urusan/ Program/ Kegiatan/ Sub Kegiatan	Indikator Kinerja			Rencana Tahun 2022								Catatan Penting	Prakiraan Maju Rencana Tahun 2023				
		Capaian Program	Keluaran Sub Kegiatan	Hasil Kegiatan	Lokasi Output Kegiatan	Target Capaian Kinerja				Pagu Indikatif (Rp.)		Sumber Dana		Target Capaian Kinerja		Kebutuhan Dana/ Pagu Indikatif (Rp.)		
						Program		Keluaran Sub Kegiatan		Hasil Kegiatan				Sebelum	Sesudah		Tolok Ukur	Target
						Sebelum	Sesudah	Sebelum	Sesudah	Sebelum	Sesudah							
7 0 1 0 1 2.0 0 1 6	Koordinasi dan Penyusunan Laporan Capaian Kinerja dan Ikhtisar Realisasi Kinerja SKPD	Indeks kepuasan masyarakat (IKM); Predikat Sistem Akuntabilitas Kinerja Instansi Pemerintah (SAKIP) perangkat daerah; Opini Pengelolaan Keuangan perangkat daerah	Jumlah Laporan pejabat dengan Capaian Kinerja dan Ikhtisar Realisasi Kinerja SKPD	Persentase Pelaporan Perangkat Daerah Sesuai Standar Dan Tepat Waktu	Kab. Polewali Mandar, Tinambung, Semua Kelurahan	Sangat Baik; BB; WTP Indeks; Predikat	Sangat Baik; BB; WTP Indeks; Predikat	1 Laporan	1 Laporan	100 Persen	100 Persen	3,184,300	3,184,300	Dana Transfer Umum-Dana Alokasi Umum	Indeks kepuasan masyarakat (IKM); Predikat Sistem Akuntabilitas Kinerja Instansi Pemerintah (SAKIP) perangkat daerah; Opini Pengelolaan Keuangan perangkat daerah	Sangat Baik; BB; WTP Indeks; Predikat	1,300,000	
7 0 1 0 1 2.0 0 1 7	Evaluasi Kinerja Perangkat Daerah	Indeks kepuasan masyarakat (IKM); Predikat Sistem Akuntabilitas Kinerja Instansi Pemerintah (SAKIP) perangkat daerah; Opini Pengelolaan Keuangan perangkat daerah	Jumlah Laporan Monev	Persentase Pelaporan Perangkat Daerah Sesuai Standar Dan Tepat Waktu	Kab. Polewali Mandar, Tinambung, Semua Kelurahan	Sangat Baik; BB; WTP Indeks; Predikat	Sangat Baik; BB; WTP Indeks; Predikat	4 Laporan	4 Laporan	100 Persen	100 Persen	3,006,400	2,086,400	PENDAPATAN ASLI DAERAH (PAD)	Indeks kepuasan masyarakat (IKM); Predikat Sistem Akuntabilitas Kinerja Instansi Pemerintah (SAKIP) perangkat daerah; Opini Pengelolaan Keuangan perangkat daerah	Sangat Baik; BB; WTP Indeks; Predikat	1,300,000	
7 0 1 0 1 2.0 0 1 02	<b>Administrasi Keuangan Perangkat Daerah</b>											<b>2,651,882,943</b>	<b>2,613,659,186</b>				<b>2,623,442,634</b>	
7 0 1 0 1 2.0 0 1 1	Penyediaan Gaji dan Tunjangan ASN	Indeks kepuasan masyarakat (IKM); Predikat Sistem Akuntabilitas Kinerja Instansi Pemerintah (SAKIP) perangkat daerah; Opini Pengelolaan Keuangan perangkat daerah	Jumlah ASN yang masuk dalam Daftar Gaji/ Ampra Gaji bulanan dalam satu tahun	Persentase SPJ Fungsional	Kab. Polewali Mandar, Tinambung, Semua Kelurahan	Sangat Baik; BB; WTP Indeks; Predikat	Sangat Baik; BB; WTP Indeks; Predikat	35 Orang	35 Orang	100 Persen	100 Persen	2,647,277,943	2,609,054,186	Dana Transfer Umum-Dana Alokasi Umum	Indeks kepuasan masyarakat (IKM); Predikat Sistem Akuntabilitas Kinerja Instansi Pemerintah (SAKIP) perangkat daerah; Opini Pengelolaan Keuangan perangkat daerah	Sangat Baik; BB; WTP Indeks; Predikat	2,610,467,634	

**Perubahan Program dan Kegiatan Perangkat Daerah  
Kabupaten Polewali Mandar  
Tahun 2022**

Unit Organisasi : 7.01.0.00.0.00.79.0000 Kecamatan Tinambung

Sub Unit Organisasi : 7.01.0.00.0.00.79.0000 Kecamatan Tinambung

Kode	Urusan/ Bidang Urusan/ Program/ Kegiatan/ Sub Kegiatan	Indikator Kinerja			Rencana Tahun 2022								Catatan Penting	Prakiraan Maju Rencana Tahun 2023				
		Capaian Program	Keluaran Sub Kegiatan	Hasil Kegiatan	Lokasi Output Kegiatan	Target Capaian Kinerja				Pagu Indikatif (Rp.)		Sumber Dana		Target Capaian Kinerja		Kebutuhan Dana/ Pagu Indikatif (Rp.)		
						Program		Keluaran Sub Kegiatan		Hasil Kegiatan				Sebelum	Sesudah		Tolok Ukur	Target
						Sebelum	Sesudah	Sebelum	Sesudah	Sebelum	Sesudah							
700204	Koordinasi dan Pelaksanaan Akuntansi SKPD	Indeks kepuasan masyarakat (IKM); Predikat Sistem Akuntabilitas Kinerja Instansi Pemerintah (SAKIP) perangkat daerah; Opini Pengelolaan Keuangan perangkat daerah	Jumlah Laporan Akuntabilitas Kinerja Perangkat Daerah Sesuai Standar dan Tepat Waktu	Persentase SPJ Fungsional	Kab. Polewali Mandar, Tinambung, Semua Kelurahan	Sangat Baik; BB; WTP Indeks; Predikat	Sangat Baik; BB; WTP Indeks; Predikat	1 Laporan	1 Laporan	100 Persen	100 Persen	0	0	Dana Transfer Umum-Dana Alokasi Umum	Indeks kepuasan masyarakat (IKM); Predikat Sistem Akuntabilitas Kinerja Instansi Pemerintah (SAKIP) perangkat daerah; Opini Pengelolaan Keuangan perangkat daerah	Sangat Baik; BB; WTP Indeks; Predikat	12,000,000	
700205	Koordinasi dan Penyusunan Laporan Keuangan Akhir Tahun SKPD	Indeks kepuasan masyarakat (IKM); Predikat Sistem Akuntabilitas Kinerja Instansi Pemerintah (SAKIP) perangkat daerah; Opini Pengelolaan Keuangan perangkat daerah	Jumlah Dokumen Laporan Keuangan Akhir Tahun Perangkat Daerah	Persentase SPJ Fungsional	Kab. Polewali Mandar, Tinambung, Semua Kelurahan	Sangat Baik; BB; WTP Indeks; Predikat	Sangat Baik; BB; WTP Indeks; Predikat	1 Dokumen	1 Dokumen	100 Persen	100 Persen	4,605,000	4,605,000	Dana Transfer Umum-Dana Alokasi Umum	Indeks kepuasan masyarakat (IKM); Predikat Sistem Akuntabilitas Kinerja Instansi Pemerintah (SAKIP) perangkat daerah; Opini Pengelolaan Keuangan perangkat daerah	Sangat Baik; BB; WTP Indeks; Predikat	975,000	
700206	<b>Administrasi Umum Perangkat Daerah</b>											<b>194,839,628</b>	<b>212,694,628</b>		<b>162,535,100</b>			
700206	Penyediaan Komponen Instalasi Listrik/Penerangan Bangunan Kantor	Indeks kepuasan masyarakat (IKM); Predikat Sistem Akuntabilitas Kinerja Instansi Pemerintah (SAKIP) perangkat daerah; Opini Pengelolaan Keuangan perangkat daerah	Jumlah Komponen Instalasi Listrik/Penerangan Bangunan Kantor yang digunakan	Presentase Administrasi Umum yang tersedia pada Kantor Perangkat Daerah	Kab. Polewali Mandar, Tinambung, Semua Kelurahan	Sangat Baik; BB; WTP Indeks; Predikat	Sangat Baik; BB; WTP Indeks; Predikat	4 Jenis	4 Jenis	100 %	100 %	4,225,000	4,225,000	Dana Transfer Umum-Dana Alokasi Umum	Indeks kepuasan masyarakat (IKM); Predikat Sistem Akuntabilitas Kinerja Instansi Pemerintah (SAKIP) perangkat daerah; Opini Pengelolaan Keuangan perangkat daerah	Sangat Baik; BB; WTP Indeks; Predikat	2,000,000	

**Perubahan Program dan Kegiatan Perangkat Daerah  
Kabupaten Polewali Mandar  
Tahun 2022**

Unit Organisasi : 7.01.0.00.0.00.79.0000 Kecamatan Tinambung

Sub Unit Organisasi : 7.01.0.00.0.00.79.0000 Kecamatan Tinambung

Kode	Urusan/ Bidang Urusan/ Program/ Kegiatan/ Sub Kegiatan	Indikator Kinerja			Rencana Tahun 2022								Catatan Penting	Prakiraan Maju Rencana Tahun 2023				
		Capaian Program	Keluaran Sub Kegiatan	Hasil Kegiatan	Lokasi Output Kegiatan	Target Capaian Kinerja				Pagu Indikatif (Rp.)		Sumber Dana		Target Capaian Kinerja		Kebutuhan Dana/ Pagu Indikatif (Rp.)		
						Program		Keluaran Sub Kegiatan		Hasil Kegiatan				Sebelum	Sesudah		Tolok Ukur	Target
						Sebelum	Sesudah	Sebelum	Sesudah	Sebelum	Sesudah							
7 0 1 0 2 0 6 2	Penyediaan Peralatan dan Perlengkapan Kantor	Indeks kepuasan masyarakat (IKM); Predikat Sistem Akuntabilitas Kinerja Instansi Pemerintah (SAKIP) perangkat daerah; Opini Pengelolaan Keuangan perangkat daerah	Jumlah Unit Peralatan Dan Perlengkapan Kantor yang tersedia	Presentase Administrasi Umum yang tersedia pada Kantor Perangkat Daerah	Kab. Polewali Mandar, Tinambung, Semua Kelurahan	Sangat Baik; BB; WTP Indeks; Predikat	Sangat Baik; BB; WTP Indeks; Predikat	6 Unit	6 Unit	100 %	100 %	17,485,500	17,485,500	Dana Transfer Umum-Dana Alokasi Umum	Indeks kepuasan masyarakat (IKM); Predikat Sistem Akuntabilitas Kinerja Instansi Pemerintah (SAKIP) perangkat daerah; Opini Pengelolaan Keuangan perangkat daerah	Sangat Baik; BB; WTP Indeks; Predikat	3,605,000	
7 0 1 0 2 0 6 4	Penyediaan Bahan Logistik Kantor	Indeks kepuasan masyarakat (IKM); Predikat Sistem Akuntabilitas Kinerja Instansi Pemerintah (SAKIP) perangkat daerah; Opini Pengelolaan Keuangan perangkat daerah	Jumlah Paket Bahan Logistik Kantor yang tersedia	Presentase Administrasi Umum yang tersedia pada Kantor Perangkat Daerah	Kab. Polewali Mandar, Tinambung, Semua Kelurahan	Sangat Baik; BB; WTP Indeks; Predikat	Sangat Baik; BB; WTP Indeks; Predikat	4 Jenis	4 Jenis	100 %	100 %	36,085,000	42,960,000	Dana Transfer Umum-Dana Alokasi Umum	Indeks kepuasan masyarakat (IKM); Predikat Sistem Akuntabilitas Kinerja Instansi Pemerintah (SAKIP) perangkat daerah; Opini Pengelolaan Keuangan perangkat daerah	Sangat Baik; BB; WTP Indeks; Predikat	30,000,000	
7 0 1 0 2 0 6 5	Penyediaan Barang Cetak dan Penggandaan	Indeks kepuasan masyarakat (IKM); Predikat Sistem Akuntabilitas Kinerja Instansi Pemerintah (SAKIP) perangkat daerah; Opini Pengelolaan Keuangan perangkat daerah	Jumlah Barang Cetak dan Penggandaan kantor yang dibutuhkan dalam satu tahun	Presentase Administrasi Umum yang tersedia pada Kantor Perangkat Daerah	Kab. Polewali Mandar, Tinambung, Semua Kelurahan	Sangat Baik; BB; WTP Indeks; Predikat	Sangat Baik; BB; WTP Indeks; Predikat	2 Jenis	2 Jenis	100 %	100 %	9,533,700	9,533,700	Dana Transfer Umum-Dana Alokasi Umum	Indeks kepuasan masyarakat (IKM); Predikat Sistem Akuntabilitas Kinerja Instansi Pemerintah (SAKIP) perangkat daerah; Opini Pengelolaan Keuangan perangkat daerah	Sangat Baik; BB; WTP Indeks; Predikat	2,974,000	

**Perubahan Program dan Kegiatan Perangkat Daerah  
Kabupaten Polewali Mandar  
Tahun 2022**

Unit Organisasi : 7.01.0.00.0.00.79.0000 Kecamatan Tinambung

Sub Unit Organisasi : 7.01.0.00.0.00.79.0000 Kecamatan Tinambung

Kode	Urusan/ Bidang Urusan/ Program/ Kegiatan/ Sub Kegiatan	Indikator Kinerja			Rencana Tahun 2022								Catatan Penting	Prakiraan Maju Rencana Tahun 2023				
		Capaian Program	Keluaran Sub Kegiatan	Hasil Kegiatan	Lokasi Output Kegiatan	Target Capaian Kinerja				Pagu Indikatif (Rp.)		Sumber Dana		Target Capaian Kinerja		Kebutuhan Dana/ Pagu Indikatif (Rp.)		
						Program		Keluaran Sub Kegiatan		Hasil Kegiatan				Sebelum	Sesudah		Tolok Ukur	Target
						Sebelum	Sesudah	Sebelum	Sesudah	Sebelum	Sesudah							
7 0 1 0 1 2.0 0 6 6	Penyediaan Bahan Bacaan dan Peraturan Perundang- undangan	Indeks kepuasan masyarakat (IKM); Predikat Sistem Akuntabilitas Kinerja Instansi Pemerintah (SAKIP) perangkat daerah; Opini Pengelolaan Keuangan perangkat daerah	Jumlah Bahan Bacaan dan Peraturan Perundang- undangan yang tersedia	Presentase Administrasi Umum yang tersedia pada Kantor Perangkat Daerah	Kab. Polewali Mandar, Tinambung, Semua Kelurahan	Sangat Baik; BB; WTP Indeks; Predikat	Sangat Baik; BB; WTP Indeks; Predikat	1 Jenis	1 Jenis	100 %	100 %	1,320,000	1,320,000	Dana Transfer Umum-Dana Alokasi Umum	Indeks kepuasan masyarakat (IKM); Predikat Sistem Akuntabilitas Kinerja Instansi Pemerintah (SAKIP) perangkat daerah; Opini Pengelolaan Keuangan perangkat daerah	Sangat Baik; BB; WTP Indeks; Predikat	1,320,000	
7 0 1 0 1 2.0 0 6 7	Penyediaan Bahan/Material	Indeks kepuasan masyarakat (IKM); Predikat Sistem Akuntabilitas Kinerja Instansi Pemerintah (SAKIP) perangkat daerah; Opini Pengelolaan Keuangan perangkat daerah	Jumlah Barang dan atau infrastruktur penunjang kantor yang terbentuk karena ketersediaan bahan/material	Presentase Administrasi Umum yang tersedia pada Kantor Perangkat Daerah	Kab. Polewali Mandar, Tinambung, Semua Kelurahan	Sangat Baik; BB; WTP Indeks; Predikat	Sangat Baik; BB; WTP Indeks; Predikat	25 Jenis	25 Jenis	100 %	100 %	20,396,528	20,396,528	Dana Transfer Umum-Dana Alokasi Umum	Indeks kepuasan masyarakat (IKM); Predikat Sistem Akuntabilitas Kinerja Instansi Pemerintah (SAKIP) perangkat daerah; Opini Pengelolaan Keuangan perangkat daerah	Sangat Baik; BB; WTP Indeks; Predikat	14,000,000	
7 0 1 0 1 2.0 0 6 9	Penyelenggaraan Rapat Koordinasi dan Konsultasi SKPD	Indeks kepuasan masyarakat (IKM); Predikat Sistem Akuntabilitas Kinerja Instansi Pemerintah (SAKIP) perangkat daerah; Opini Pengelolaan Keuangan perangkat daerah	Jumlah Laporan koordinasi dan konsultasi Perangkat Daerah	Presentase Administrasi Umum yang tersedia pada Kantor Perangkat Daerah	Kab. Polewali Mandar, Tinambung, Semua Kelurahan	Sangat Baik; BB; WTP Indeks; Predikat	Sangat Baik; BB; WTP Indeks; Predikat	290 Laporan	290 Laporan	100 %	100 %	105,793,900	116,773,900	Dana Transfer Umum-Dana Alokasi Umum	Indeks kepuasan masyarakat (IKM); Predikat Sistem Akuntabilitas Kinerja Instansi Pemerintah (SAKIP) perangkat daerah; Opini Pengelolaan Keuangan perangkat daerah	Sangat Baik; BB; WTP Indeks; Predikat	108,636,100	
7 0 1 0 1 2. 0 08	<b>Penyediaan Jasa Penunjang Urusan Pemerintahan Daerah</b>											<b>67,660,796</b>	<b>50,396,924</b>				<b>69,336,080</b>	

**Perubahan Program dan Kegiatan Perangkat Daerah  
Kabupaten Polewali Mandar  
Tahun 2022**

Unit Organisasi : 7.01.0.00.0.00.79.0000 Kecamatan Tinambung

Sub Unit Organisasi : 7.01.0.00.0.00.79.0000 Kecamatan Tinambung

Kode	Urusan/ Bidang Urusan/ Program/ Kegiatan/ Sub Kegiatan	Indikator Kinerja			Rencana Tahun 2022								Catatan Penting	Prakiraan Maju Rencana Tahun 2023				
		Capaian Program	Keluaran Sub Kegiatan	Hasil Kegiatan	Lokasi Output Kegiatan	Target Capaian Kinerja				Pagu Indikatif (Rp.)		Sumber Dana		Target Capaian Kinerja		Kebutuhan Dana/ Pagu Indikatif (Rp.)		
						Program		Keluaran Sub Kegiatan		Hasil Kegiatan				Sebelum	Sesudah		Tolok Ukur	Target
						Sebelum	Sesudah	Sebelum	Sesudah	Sebelum	Sesudah							
700201	Penyediaan Jasa Surat Menyurat	Indeks kepuasan masyarakat (IKM); Predikat Sistem Akuntabilitas Kinerja Instansi Pemerintah (SAKIP) perangkat daerah; Opini Pengelolaan Keuangan perangkat daerah	Jumlah Surat masuk dan keluar yang dikelola	Persentase Tagihan Jasa Penunjang Urusan Perangkat Daerah	Kab. Polewali Mandar, Tinambung, Semua Kelurahan	Sangat Baik; BB; WTP Indeks; Predikat	Sangat Baik; BB; WTP Indeks; Predikat	4000 Surat	4000 Surat	100 %	100 %	8,004,500	8,004,500	Dana Transfer Umum-Dana Alokasi Umum	Indeks kepuasan masyarakat (IKM); Predikat Sistem Akuntabilitas Kinerja Instansi Pemerintah (SAKIP) perangkat daerah; Opini Pengelolaan Keuangan perangkat daerah	Sangat Baik; BB; WTP Indeks; Predikat	16,800,000	
700202	Penyediaan Jasa Komunikasi, Sumber Daya Air dan Listrik	Indeks kepuasan masyarakat (IKM); Predikat Sistem Akuntabilitas Kinerja Instansi Pemerintah (SAKIP) perangkat daerah; Opini Pengelolaan Keuangan perangkat daerah	Jumlah tagihan jasa Komunikasi, Sumber Daya Air dan Listrik yang dibayarkan	Persentase Tagihan Jasa Penunjang Urusan Perangkat Daerah	Kab. Polewali Mandar, Tinambung, Semua Kelurahan	Sangat Baik; BB; WTP Indeks; Predikat	Sangat Baik; BB; WTP Indeks; Predikat	2 Jenis	2 Jenis	100 %	100 %	40,894,896	23,631,024	Dana Transfer Umum-Dana Alokasi Umum	Indeks kepuasan masyarakat (IKM); Predikat Sistem Akuntabilitas Kinerja Instansi Pemerintah (SAKIP) perangkat daerah; Opini Pengelolaan Keuangan perangkat daerah	Sangat Baik; BB; WTP Indeks; Predikat	34,936,080	
700204	Penyediaan Jasa Pelayanan Umum Kantor	Indeks kepuasan masyarakat (IKM); Predikat Sistem Akuntabilitas Kinerja Instansi Pemerintah (SAKIP) perangkat daerah; Opini Pengelolaan Keuangan perangkat daerah	Jumlah tempat pelayanan umum kantor yang dibayarkan jasa layanan	Persentase Tagihan Jasa Penunjang Urusan Perangkat Daerah	Kab. Polewali Mandar, Tinambung, Semua Kelurahan	Sangat Baik; BB; WTP Indeks; Predikat	Sangat Baik; BB; WTP Indeks; Predikat	1 Layanan	1 Layanan	100 %	100 %	18,761,400	18,761,400	Dana Transfer Umum-Dana Alokasi Umum	Indeks kepuasan masyarakat (IKM); Predikat Sistem Akuntabilitas Kinerja Instansi Pemerintah (SAKIP) perangkat daerah; Opini Pengelolaan Keuangan perangkat daerah	Sangat Baik; BB; WTP Indeks; Predikat	17,600,000	
700209	<b>Pemeliharaan Barang Milik Daerah Penunjang Urusan Pemerintahan Daerah</b>											<b>337,181,600</b>	<b>337,181,600</b>		<b>345,495,100</b>			

**Perubahan Program dan Kegiatan Perangkat Daerah  
Kabupaten Polewali Mandar  
Tahun 2022**

Unit Organisasi : 7.01.0.00.0.00.79.0000 Kecamatan Tinambung

Sub Unit Organisasi : 7.01.0.00.0.00.79.0000 Kecamatan Tinambung

Kode	Urusan/ Bidang Urusan/ Program/ Kegiatan/ Sub Kegiatan	Indikator Kinerja			Rencana Tahun 2022										Catatan Penting	Prakiraan Maju Rencana Tahun 2023				
		Capaian Program	Keluaran Sub Kegiatan	Hasil Kegiatan	Lokasi Output Kegiatan	Target Capaian Kinerja						Pagu Indikatif (Rp.)		Sumber Dana		Target Capaian Kinerja		Kebutuhan Dana/ Pagu Indikatif (Rp.)		
						Program		Keluaran Sub Kegiatan		Hasil Kegiatan		Sebelum	Sesudah			Sebelum	Sesudah		Tolok Ukur	Target
						Sebelum	Sesudah	Sebelum	Sesudah	Sebelum	Sesudah									
7 0 1 1 2 0 9 2	Penyediaan Jasa Pemeliharaan, Biaya Pemeliharaan, Pajak, dan Perizinan Kendaraan Dinas Operasional atau Lapangan	Indeks kepuasan masyarakat (IKM); Predikat Sistem Akuntabilitas Kinerja Instansi Pemerintah (SAKIP) perangkat daerah; Opini Pengelolaan Keuangan perangkat daerah	Jumlah unit kendaraan dinas yang terpelihara Jumlah unit kendaraan yang dिलengkapi surat izin	Presentase Pemeliharaan Barang Milik Daerah pada perangkat Daerah	Kab. Polewali Mandar, Tinambung, Semua Kelurahan	Sangat Baik; BB; WTP Indeks; Predikat	Sangat Baik; BB; WTP Indeks; Predikat	8 Unit 8 Unit	8 Unit 8 Unit	100 % 100 %	100 % 100 %	325,181,600 325,181,600	Dana Transfer Umum-Dana Alokasi Umum	Indeks kepuasan masyarakat (IKM); Predikat Sistem Akuntabilitas Kinerja Instansi Pemerintah (SAKIP) perangkat daerah; Opini Pengelolaan Keuangan perangkat daerah	Sangat Baik; BB; WTP Indeks; Predikat	335,195,100				
7 0 1 1 2 0 9 1	Pemeliharaan/Reha bilitasi Sarana dan Prasarana Pendukung Gedung Kantor atau Bangunan Lainnya	Indeks kepuasan masyarakat (IKM); Predikat Sistem Akuntabilitas Kinerja Instansi Pemerintah (SAKIP) perangkat daerah; Opini Pengelolaan Keuangan perangkat daerah	Jumlah Sarana dan Prasarana Gedung Kantor atau Bangunan Lainnya yang rusak ringan/ sedang yang dilakukan pemeliharaan /rehabilitasi	Presentase Pemeliharaan Barang Milik Daerah pada perangkat Daerah	Kab. Polewali Mandar, Tinambung, Semua Kelurahan	Sangat Baik; BB; WTP Indeks; Predikat	Sangat Baik; BB; WTP Indeks; Predikat	26 Unit 26 Unit	26 Unit 26 Unit	100 % 100 %	100 % 100 %	12,000,000 12,000,000	Dana Transfer Umum-Dana Alokasi Umum	Indeks kepuasan masyarakat (IKM); Predikat Sistem Akuntabilitas Kinerja Instansi Pemerintah (SAKIP) perangkat daerah; Opini Pengelolaan Keuangan perangkat daerah	Sangat Baik; BB; WTP Indeks; Predikat	10,300,000				
7 0 1 2 0 1 2	<b>PROGRAM PENYELENGGARAAN PEMERINTAHAN DAN PELAYANAN PUBLIK</b>											<b>316,912,650</b>	<b>325,296,950</b>		<b>309,783,966</b>					
7 0 1 2 0 1 2	<b>Koordinasi Penyelenggaraan Kegiatan Pemerintahan di Tingkat Kecamatan</b>											<b>188,794,050</b>	<b>197,178,350</b>		<b>102,688,466</b>					
7 0 1 2 0 1 1	Koordinasi/Sinergi Perencanaan dan Pelaksanaan Kegiatan Pemerintahan dengan Perangkat Daerah dan Instansi Vertikal Terkait	Indeks kepuasan layanan pemerintahan kecamatan	Jumlah Desa yang dimonitoring Jumlah kegiatan koordinasi yang diselenggarakan	Jumlah Penyelenggaraan Kegiatan pemerintahan di tingkat kecamatan	Kab. Polewali Mandar, Tinambung, Semua Kelurahan	Sangat Baik Nilai	Sangat Baik Nilai	8 Desa/ Kelurahan 150 Orang	8 Desa/ Kelurahan 150 Orang	2 Kegiatan 2 Kegiatan	2 Kegiatan 2 Kegiatan	19,317,750 19,317,750	Dana Transfer Umum-Dana Alokasi Umum	Indeks kepuasan layanan pemerintahan kecamatan	Sangat Baik Nilai	17,193,000				
7 0 1 2 0 1 2	Peningkatan Efektifitas Kegiatan Pemerintahan di Tingkat Kecamatan	Indeks kepuasan layanan pemerintahan kecamatan	Jumlah jenis event festival budaya yang diikuti Jumlah kegiatan : keagamaan, Pemberdayaan Perempuan dan kepemudaan yang diselenggarakan	Jumlah Penyelenggaraan Kegiatan pemerintahan di tingkat kecamatan	Kab. Polewali Mandar, Tinambung, Semua Kelurahan	Sangat Baik Nilai	Sangat Baik Nilai	1 Event 4 Kegiatan	1 Event 4 Kegiatan	2 Kegiatan 2 Kegiatan	2 Kegiatan 2 Kegiatan	169,476,300 177,860,600	Dana Transfer Umum-Dana Alokasi Umum	Indeks kepuasan layanan pemerintahan kecamatan	Sangat Baik Nilai	85,495,466				







**Perubahan Program dan Kegiatan Perangkat Daerah  
Kabupaten Polewali Mandar  
Tahun 2022**

Unit Organisasi : 7.01.0.00.0.00.82.0000 Kecamatan Balanipa  
Sub Unit Organisasi : 7.01.0.00.0.00.82.0000 Kecamatan Balanipa

Kode	Urusan/ Bidang Urusan/ Program/ Kegiatan/ Sub Kegiatan	Indikator Kinerja			Rencana Tahun 2022								Catatan Penting	Prakiraan Maju Rencana Tahun 2023				
		Capaian Program	Keluaran Sub Kegiatan	Hasil Kegiatan	Lokasi Output Kegiatan	Target Capaian Kinerja				Pagu Indikatif (Rp.)		Sumber Dana		Target Capaian Kinerja		Kebutuhan Dana/ Pagu Indikatif (Rp.)		
						Program		Keluaran Sub Kegiatan		Hasil Kegiatan				Sebelum	Sesudah		Tolok Ukur	Target
						Sebelum	Sesudah	Sebelum	Sesudah	Sebelum	Sesudah							
7 0 1 0 1 2.0 0 1 6	Koordinasi dan Penyusunan Laporan Capaian Kinerja dan Ikhtisar Realisasi Kinerja SKPD	Indeks kepuasan masyarakat (IKM); Predikat Sistem Akuntabilitas Kinerja Instansi Pemerintah (SAKIP) perangkat daerah; Opini Pengelolaan Keuangan perangkat daerah	Jumlah Laporan pejabat dengan Capaian Kinerja dan Ikhtisar Realisasi Kinerja SKPD	Persentase dokumen perencanaan perangkat daerah yang disusun sesuai standar dan tepat waktu	Kab. Polewali Mandar, Balanipa, Semua Kelurahan	Sangat Baik; BB; WTP Indeks; Predikat	Sangat Baik; BB; WTP Indeks; Predikat	2 Dokumen	2 Dokumen	100 persen	100 persen	11,381,600	11,381,600	Dana Transfer Umum-Dana Alokasi Umum	Indeks kepuasan masyarakat (IKM); Predikat Sistem Akuntabilitas Kinerja Instansi Pemerintah (SAKIP) perangkat daerah; Opini Pengelolaan Keuangan perangkat daerah	Sangat Baik; BB; WTP Indeks; Predikat	2,580,000	
7 0 1 0 1 2.0 0 1 7	Evaluasi Kinerja Perangkat Daerah	Indeks kepuasan masyarakat (IKM); Predikat Sistem Akuntabilitas Kinerja Instansi Pemerintah (SAKIP) perangkat daerah; Opini Pengelolaan Keuangan perangkat daerah	Jumlah rekomendasi hasil monitoring evaluasi dan pelaporan kinerja yang tersusun sesuai standar dan tepat waktu	Persentase dokumen perencanaan perangkat daerah yang disusun sesuai standar dan tepat waktu	Kab. Polewali Mandar, Balanipa, Semua Kelurahan	Sangat Baik; BB; WTP Indeks; Predikat	Sangat Baik; BB; WTP Indeks; Predikat	4 Dokumen	4 Dokumen	100 persen	100 persen	2,439,300	1,089,300	Dana Transfer Umum-Dana Alokasi Umum	Indeks kepuasan masyarakat (IKM); Predikat Sistem Akuntabilitas Kinerja Instansi Pemerintah (SAKIP) perangkat daerah; Opini Pengelolaan Keuangan perangkat daerah	Sangat Baik; BB; WTP Indeks; Predikat	2,400,000	
7 0 1 0 1 2.0 0 1 02	<b>Administrasi Keuangan Perangkat Daerah</b>												<b>2,257,489,195</b>	<b>2,467,901,049</b>		<b>2,471,910,000</b>		
7 0 1 0 1 2.0 0 1 1	Penyediaan Gaji dan Tunjangan ASN	Indeks kepuasan masyarakat (IKM); Predikat Sistem Akuntabilitas Kinerja Instansi Pemerintah (SAKIP) perangkat daerah; Opini Pengelolaan Keuangan perangkat daerah	Jumlah ASN yang masuk daam Daftar Gaji/ Ampra Gaji bulanan dakam satu tahun	Persentase SPJ Fungsional	Kab. Polewali Mandar, Balanipa, Semua Kelurahan	Sangat Baik; BB; WTP Indeks; Predikat	Sangat Baik; BB; WTP Indeks; Predikat	29 Orang	30 Orang	100 Persen	100 Persen	2,253,289,695	2,464,376,549	Dana Transfer Umum-Dana Alokasi Umum	Indeks kepuasan masyarakat (IKM); Predikat Sistem Akuntabilitas Kinerja Instansi Pemerintah (SAKIP) perangkat daerah; Opini Pengelolaan Keuangan perangkat daerah	Sangat Baik; BB; WTP Indeks; Predikat	2,467,830,000	

**Perubahan Program dan Kegiatan Perangkat Daerah  
Kabupaten Polewali Mandar  
Tahun 2022**

Unit Organisasi : 7.01.0.00.0.00.82.0000 Kecamatan Balanipa  
Sub Unit Organisasi : 7.01.0.00.0.00.82.0000 Kecamatan Balanipa

Kode	Urusan/ Bidang Urusan/ Program/ Kegiatan/ Sub Kegiatan	Indikator Kinerja			Rencana Tahun 2022								Catatan Penting	Prakiraan Maju Rencana Tahun 2023				
		Capaian Program	Keluaran Sub Kegiatan	Hasil Kegiatan	Lokasi Output Kegiatan	Target Capaian Kinerja				Pagu Indikatif (Rp.)		Sumber Dana		Target Capaian Kinerja		Kebutuhan Dana/ Pagu Indikatif (Rp.)		
						Program		Keluaran Sub Kegiatan		Hasil Kegiatan				Sebelum	Sesudah		Tolok Ukur	Target
						Sebelum	Sesudah	Sebelum	Sesudah	Sebelum	Sesudah							
7 0 1 1 2 5	Koordinasi dan Penyusunan Laporan Keuangan Akhir Tahun SKPD	Indeks kepuasan masyarakat (IKM); Predikat Sistem Akuntabilitas Kinerja Instansi Pemerintah (SAKIP) perangkat daerah; Opini Pengelolaan Keuangan perangkat daerah	Jumlah Dokumen Laporan Keuangan Akhir Tahun Perangkat Daerah	Persentase SPJ Fungsional	Kab. Polewali Mandar, Balanipa, Semua Kelurahan	Sangat Baik; BB; WTP Indeks; Predikat	Sangat Baik; BB; WTP Indeks; Predikat	1 dokumen	1 dokumen	100 Persen	100 Persen	4,199,500	3,524,500	Dana Transfer Umum-Dana Alokasi Umum	Indeks kepuasan masyarakat (IKM); Predikat Sistem Akuntabilitas Kinerja Instansi Pemerintah (SAKIP) perangkat daerah; Opini Pengelolaan Keuangan perangkat daerah	Sangat Baik; BB; WTP Indeks; Predikat	4,080,000	
7 0 1 1 05	<b>Administrasi Kepegawaian Perangkat Daerah</b>											0	0				30,310,000	
7 0 1 1 5 2	Pengadaan Pakaian Dinas Beserta Atribut Kelengkapannya	Indeks kepuasan masyarakat (IKM); Predikat Sistem Akuntabilitas Kinerja Instansi Pemerintah (SAKIP) perangkat daerah; Opini Pengelolaan Keuangan perangkat daerah	Jumlah pakaian dinas yang tersedia	Persentase Administrasi Kepegawaian yang lengkap	Kab. Polewali Mandar, Balanipa, Semua Kelurahan	Sangat Baik; BB; WTP Indeks; Predikat	Sangat Baik; BB; WTP Indeks; Predikat	18 Orang	18 Orang	100 Persen	100 Persen	0	0	Dana Transfer Umum-Dana Alokasi Umum	Indeks kepuasan masyarakat (IKM); Predikat Sistem Akuntabilitas Kinerja Instansi Pemerintah (SAKIP) perangkat daerah; Opini Pengelolaan Keuangan perangkat daerah	Sangat Baik; BB; WTP Indeks; Predikat	23,160,000	
7 0 1 1 5 1	Bimbingan Teknis Implementasi Peraturan Perundang- Undangan	Indeks kepuasan masyarakat (IKM); Predikat Sistem Akuntabilitas Kinerja Instansi Pemerintah (SAKIP) perangkat daerah; Opini Pengelolaan Keuangan perangkat daerah	Jumlah Aparatur Pelaksana Peraturan Perundang- Undangan	Persentase Administrasi Kepegawaian yang lengkap	Kab. Polewali Mandar, Balanipa, Semua Kelurahan	Sangat Baik; BB; WTP Indeks; Predikat	Sangat Baik; BB; WTP Indeks; Predikat	5 Orang	5 Orang	100 Persen	100 Persen	0	0	Dana Transfer Umum-Dana Alokasi Umum	Indeks kepuasan masyarakat (IKM); Predikat Sistem Akuntabilitas Kinerja Instansi Pemerintah (SAKIP) perangkat daerah; Opini Pengelolaan Keuangan perangkat daerah	Sangat Baik; BB; WTP Indeks; Predikat	7,150,000	
7 0 1 1 06	<b>Administrasi Umum Perangkat Daerah</b>											142,689,500	146,839,500				170,850,000	

**Perubahan Program dan Kegiatan Perangkat Daerah  
Kabupaten Polewali Mandar  
Tahun 2022**

Unit Organisasi : 7.01.0.00.0.00.82.0000 Kecamatan Balanipa  
Sub Unit Organisasi : 7.01.0.00.0.00.82.0000 Kecamatan Balanipa

Kode	Urusan/ Bidang Urusan/ Program/ Kegiatan/ Sub Kegiatan	Indikator Kinerja			Rencana Tahun 2022								Catatan Penting	Prakiraan Maju Rencana Tahun 2023				
		Capaian Program	Keluaran Sub Kegiatan	Hasil Kegiatan	Lokasi Output Kegiatan	Target Capaian Kinerja				Pagu Indikatif (Rp.)		Sumber Dana		Target Capaian Kinerja		Kebutuhan Dana/ Pagu Indikatif (Rp.)		
						Program		Keluaran Sub Kegiatan		Hasil Kegiatan				Sebelum	Sesudah		Tolok Ukur	Target
						Sebelum	Sesudah	Sebelum	Sesudah	Sebelum	Sesudah							
7 0 1 0 1 2.0 0 6 1	Penyediaan Komponen Instalasi Listrik/Penerangan Bangunan Kantor	Indeks kepuasan masyarakat (IKM); Predikat Sistem Akuntabilitas Kinerja Instansi Pemerintah (SAKIP) perangkat daerah; Opini Pengelolaan Keuangan perangkat daerah	Jumlah Komponen Instalasi Listrik/Penerangan Bangunan Kantor yang digunakan	Persentase Administrasi Umum yang tersedia pada Kantor Perangkat Daerah	Kab. Polewali Mandar, Balanipa, Semua Kelurahan	Sangat Baik; BB; WTP Indeks; Predikat			6 jenis	6 jenis	100 persen	100 persen	2,262,500	2,262,500	Dana Transfer Umum-Dana Alokasi Umum	Indeks kepuasan masyarakat (IKM); Predikat Sistem Akuntabilitas Kinerja Instansi Pemerintah (SAKIP) perangkat daerah; Opini Pengelolaan Keuangan perangkat daerah	Sangat Baik; BB; WTP Indeks; Predikat	2,900,000
7 0 1 0 1 2.0 0 6 3	Penyediaan Peralatan Rumah Tangga	Indeks kepuasan masyarakat (IKM); Predikat Sistem Akuntabilitas Kinerja Instansi Pemerintah (SAKIP) perangkat daerah; Opini Pengelolaan Keuangan perangkat daerah	Jumlah Peralatan Rumah Tangga Perangkat Daerah yang tersedia	Persentase Administrasi Umum yang tersedia pada Kantor Perangkat Daerah	Kab. Polewali Mandar, Balanipa, Semua Kelurahan	Sangat Baik; BB; WTP Indeks; Predikat			13 jenis	13 jenis	100 persen	100 persen	4,327,400	4,327,400	Dana Transfer Umum-Dana Alokasi Umum	Indeks kepuasan masyarakat (IKM); Predikat Sistem Akuntabilitas Kinerja Instansi Pemerintah (SAKIP) perangkat daerah; Opini Pengelolaan Keuangan perangkat daerah	Sangat Baik; BB; WTP Indeks; Predikat	5,020,000
7 0 1 0 1 2.0 0 6 4	Penyediaan Bahan Logistik Kantor	Indeks kepuasan masyarakat (IKM); Predikat Sistem Akuntabilitas Kinerja Instansi Pemerintah (SAKIP) perangkat daerah; Opini Pengelolaan Keuangan perangkat daerah	Jumlah jenis makan dan minum yang tersedia	Persentase Administrasi Umum yang tersedia pada Kantor Perangkat Daerah	Kab. Polewali Mandar, Balanipa, Semua Kelurahan	Sangat Baik; BB; WTP Indeks; Predikat			3 Jenis	3 Jenis	100 persen	100 persen	23,347,000	28,672,000	Dana Transfer Umum-Dana Alokasi Umum	Indeks kepuasan masyarakat (IKM); Predikat Sistem Akuntabilitas Kinerja Instansi Pemerintah (SAKIP) perangkat daerah; Opini Pengelolaan Keuangan perangkat daerah	Sangat Baik; BB; WTP Indeks; Predikat	32,000,000

**Perubahan Program dan Kegiatan Perangkat Daerah  
Kabupaten Polewali Mandar  
Tahun 2022**

Unit Organisasi : 7.01.0.00.0.00.82.0000 Kecamatan Balanipa  
Sub Unit Organisasi : 7.01.0.00.0.00.82.0000 Kecamatan Balanipa

Kode	Urusan/ Bidang Urusan/ Program/ Kegiatan/ Sub Kegiatan	Indikator Kinerja			Rencana Tahun 2022								Catatan Penting	Prakiraan Maju Rencana Tahun 2023				
		Capaian Program	Keluaran Sub Kegiatan	Hasil Kegiatan	Lokasi Output Kegiatan	Target Capaian Kinerja				Pagu Indikatif (Rp.)		Sumber Dana		Target Capaian Kinerja		Kebutuhan Dana/ Pagu Indikatif (Rp.)		
						Program		Keluaran Sub Kegiatan		Hasil Kegiatan				Sebelum	Sesudah		Tolok Ukur	Target
						Sebelum	Sesudah	Sebelum	Sesudah	Sebelum	Sesudah							
7 0 1 0 1 2.0 6 0 5	Penyediaan Barang Cetakan dan Penggandaan	Indeks kepuasan masyarakat (IKM); Predikat Sistem Akuntabilitas Kinerja Instansi Pemerintah (SAKIP) perangkat daerah; Opini Pengelolaan Keuangan perangkat daerah	Jumlah Barang Cetakan dan Penggandaan kantor yang dibutuhkan dalam satu tahun	Persentase Administrasi Umum yang tersedia pada Kantor Perangkat Daerah	Kab. Polewali Mandar, Balanipa, Semua Kelurahan	Sangat Baik; BB; WTP Indeks; Predikat	Sangat Baik; BB; WTP Indeks; Predikat	2 jenis	2 jenis	100 persen	100 persen	6,316,000	6,316,000	Dana Transfer Umum-Dana Alokasi Umum	Indeks kepuasan masyarakat (IKM); Predikat Sistem Akuntabilitas Kinerja Instansi Pemerintah (SAKIP) perangkat daerah; Opini Pengelolaan Keuangan perangkat daerah	Sangat Baik; BB; WTP Indeks; Predikat	9,590,000	
7 0 1 0 1 2.0 6 0 6	Penyediaan Bahan Bacaan dan Peraturan Perundang- undangan	Indeks kepuasan masyarakat (IKM); Predikat Sistem Akuntabilitas Kinerja Instansi Pemerintah (SAKIP) perangkat daerah; Opini Pengelolaan Keuangan perangkat daerah	Jumlah Bahan Bacaan dan Peraturan Perundang- undangan yang tersedia	Persentase Administrasi Umum yang tersedia pada Kantor Perangkat Daerah	Kab. Polewali Mandar, Balanipa, Semua Kelurahan	Sangat Baik; BB; WTP Indeks; Predikat	Sangat Baik; BB; WTP Indeks; Predikat	1 jenis	1 jenis	100 persen	100 persen	1,320,000	1,320,000	Dana Transfer Umum-Dana Alokasi Umum	Indeks kepuasan masyarakat (IKM); Predikat Sistem Akuntabilitas Kinerja Instansi Pemerintah (SAKIP) perangkat daerah; Opini Pengelolaan Keuangan perangkat daerah	Sangat Baik; BB; WTP Indeks; Predikat	1,450,000	
7 0 1 0 0 2.0 6 0 7	Penyediaan Bahan/Material	Indeks kepuasan masyarakat (IKM); Predikat Sistem Akuntabilitas Kinerja Instansi Pemerintah (SAKIP) perangkat daerah; Opini Pengelolaan Keuangan perangkat daerah	Jumlah Barang dan atau infrastruktur penunjang kantor yang terbentuk karena ketersediaan bahan/material	Persentase Administrasi Umum yang tersedia pada Kantor Perangkat Daerah	Kab. Polewali Mandar, Balanipa, Semua Kelurahan	Sangat Baik; BB; WTP Indeks; Predikat	Sangat Baik; BB; WTP Indeks; Predikat	32 jenis	32 jenis	100 persen	100 persen	16,659,600	16,659,600	Dana Tranfer Umum-Dana Alokasi Umum	Indeks kepuasan masyarakat (IKM); Predikat Sistem Akuntabilitas Kinerja Instansi Pemerintah (SAKIP) perangkat daerah; Opini Pengelolaan Keuangan perangkat daerah	Sangat Baik; BB; WTP Indeks; Predikat	20,320,000	

**Perubahan Program dan Kegiatan Perangkat Daerah  
Kabupaten Polewali Mandar  
Tahun 2022**

Unit Organisasi : 7.01.0.00.0.00.82.0000 Kecamatan Balanipa  
Sub Unit Organisasi : 7.01.0.00.0.00.82.0000 Kecamatan Balanipa

Kode	Urusan/ Bidang Urusan/ Program/ Kegiatan/ Sub Kegiatan	Indikator Kinerja			Rencana Tahun 2022								Catatan Penting	Prakiraan Maju Rencana Tahun 2023				
		Capaian Program	Keluaran Sub Kegiatan	Hasil Kegiatan	Lokasi Output Kegiatan	Target Capaian Kinerja				Pagu Indikatif (Rp.)		Sumber Dana		Target Capaian Kinerja		Kebutuhan Dana/ Pagu Indikatif (Rp.)		
						Program		Keluaran Sub Kegiatan		Hasil Kegiatan				Sebelum	Sesudah		Tolok Ukur	Target
						Sebelum	Sesudah	Sebelum	Sesudah	Sebelum	Sesudah							
700200169	Penyelenggaraan Rapat Koordinasi dan Konsultasi SKPD	Indeks kepuasan masyarakat (IKM); Predikat Sistem Akuntabilitas Kinerja Instansi Pemerintah (SAKIP) perangkat daerah; Opini Pengelolaan Keuangan perangkat daerah	Jumlah Laporan koordinasi dan konsultasi Perangkat Daerah	Persentase Administrasi Umum yang tersedia pada Kantor Perangkat Daerah	Kab. Polewali Mandar, Balanipa, Semua Kelurahan	Sangat Baik; BB; WTP Indeks; Predikat	Sangat Baik; BB; WTP Indeks; Predikat	218 Laporan	218 Laporan	100 persen	100 persen	88,457,000	87,282,000	Dana Transfer Umum-Dana Alokasi Umum	Indeks kepuasan masyarakat (IKM); Predikat Sistem Akuntabilitas Kinerja Instansi Pemerintah (SAKIP) perangkat daerah; Opini Pengelolaan Keuangan perangkat daerah	Sangat Baik; BB; WTP Indeks; Predikat	99,570,000	
700200107	<b>Pengadaan Barang Milik Daerah Penunjang Urusan Pemerintah Daerah</b>											35,905,900	35,905,900		43,480,000			
700200175	Pengadaan Mebel	Indeks kepuasan masyarakat (IKM); Predikat Sistem Akuntabilitas Kinerja Instansi Pemerintah (SAKIP) perangkat daerah; Opini Pengelolaan Keuangan perangkat daerah	Jumlah Jenis Meubiler	Presentase Pengadaan baru Barang Milik Perangkat Daerah	Kab. Polewali Mandar, Balanipa, Semua Kelurahan	Sangat Baik; BB; WTP Indeks; Predikat	Sangat Baik; BB; WTP Indeks; Predikat	2 Jenis	2 Jenis	100 persen	100 persen	18,649,100	18,649,100	Dana Transfer Umum-Dana Alokasi Umum	Indeks kepuasan masyarakat (IKM); Predikat Sistem Akuntabilitas Kinerja Instansi Pemerintah (SAKIP) perangkat daerah; Opini Pengelolaan Keuangan perangkat daerah	Sangat Baik; BB; WTP Indeks; Predikat	13,200,000	
700200171	Pengadaan Sarana dan Prasarana Pendukung Gedung Kantor atau Bangunan Lainnya	Indeks kepuasan masyarakat (IKM); Predikat Sistem Akuntabilitas Kinerja Instansi Pemerintah (SAKIP) perangkat daerah; Opini Pengelolaan Keuangan perangkat daerah	Jumlah Pengadaan Sarana dan Prasarana Pendukung Gedung Kantor atau Bangunan Lainnya	Presentase Pengadaan baru Barang Milik Perangkat Daerah	Kab. Polewali Mandar, Balanipa, Semua Kelurahan	Sangat Baik; BB; WTP Indeks; Predikat	Sangat Baik; BB; WTP Indeks; Predikat	3 unit	3 unit	100 persen	100 persen	17,256,800	17,256,800	Dana Transfer Umum-Dana Alokasi Umum	Indeks kepuasan masyarakat (IKM); Predikat Sistem Akuntabilitas Kinerja Instansi Pemerintah (SAKIP) perangkat daerah; Opini Pengelolaan Keuangan perangkat daerah	Sangat Baik; BB; WTP Indeks; Predikat	30,280,000	
700200108	<b>Penyediaan Jasa Penunjang Urusan Pemerintahan Daerah</b>											55,478,548	55,478,548		82,200,000			

**Perubahan Program dan Kegiatan Perangkat Daerah  
Kabupaten Polewali Mandar  
Tahun 2022**

Unit Organisasi : 7.01.0.00.0.00.82.0000 Kecamatan Balanipa  
Sub Unit Organisasi : 7.01.0.00.0.00.82.0000 Kecamatan Balanipa

Kode	Urusan/ Bidang Urusan/ Program/ Kegiatan/ Sub Kegiatan	Indikator Kinerja			Rencana Tahun 2022								Catatan Penting	Prakiraan Maju Rencana Tahun 2023				
		Capaian Program	Keluaran Sub Kegiatan	Hasil Kegiatan	Lokasi Output Kegiatan	Target Capaian Kinerja				Pagu Indikatif (Rp.)		Sumber Dana		Target Capaian Kinerja		Kebutuhan Dana/ Pagu Indikatif (Rp.)		
						Program		Keluaran Sub Kegiatan		Hasil Kegiatan				Sebelum	Sesudah		Tolok Ukur	Target
						Sebelum	Sesudah	Sebelum	Sesudah	Sebelum	Sesudah							
7 0 1 0 1 2.0 8 0 1	Penyediaan Jasa Surat Menyurat	Indeks kepuasan masyarakat (IKM); Predikat Sistem Akuntabilitas Kinerja Instansi Pemerintah (SAKIP) perangkat daerah; Opini Pengelolaan Keuangan perangkat daerah	Persen Surat masuk dan keluar yang terkelola	Presentase Tagihan Jasa Penunjang Urusan Perangkat Daerah	Kab. Polewali Mandar, Balanipa, Semua Kelurahan	Sangat Baik; BB; WTP Indeks; Predikat		100 Persen	100 Persen	100 persen	100 persen	28,755,000	28,755,000	Dana Transfer Umum-Dana Alokasi Umum	Indeks kepuasan masyarakat (IKM); Predikat Sistem Akuntabilitas Kinerja Instansi Pemerintah (SAKIP) perangkat daerah; Opini Pengelolaan Keuangan perangkat daerah	Sangat Baik; BB; WTP Indeks; Predikat	36,140,000	
7 0 1 0 1 2.0 8 0 2	Penyediaan Jasa Komunikasi, Sumber Daya Air dan Listrik	Indeks kepuasan masyarakat (IKM); Predikat Sistem Akuntabilitas Kinerja Instansi Pemerintah (SAKIP) perangkat daerah; Opini Pengelolaan Keuangan perangkat daerah	Jumlah jenis kebutJumlah tagihan jasa Komunikasi, Sumber Daya Air dan Listrik yang dibayarkanuhan komunikasi yang terpelihara	Presentase Tagihan Jasa Penunjang Urusan Perangkat Daerah	Kab. Polewali Mandar, Balanipa, Semua Kelurahan	Sangat Baik; BB; WTP Indeks; Predikat	Sangat Baik; BB; WTP Indeks; Predikat	3 jenis	3 jenis	100 persen	100 persen	8,444,448	8,444,448	Dana Transfer Umum-Dana Alokasi Umum	Indeks kepuasan masyarakat (IKM); Predikat Sistem Akuntabilitas Kinerja Instansi Pemerintah (SAKIP) perangkat daerah; Opini Pengelolaan Keuangan perangkat daerah	Sangat Baik; BB; WTP Indeks; Predikat	22,120,000	
7 0 1 0 1 2.0 8 0 4	Penyediaan Jasa Pelayanan Umum Kantor	Indeks kepuasan masyarakat (IKM); Predikat Sistem Akuntabilitas Kinerja Instansi Pemerintah (SAKIP) perangkat daerah; Opini Pengelolaan Keuangan perangkat daerah	Jumlah tempat pelayanan umum kantor yang dibayarkan jasa layanan	Presentase Tagihan Jasa Penunjang Urusan Perangkat Daerah	Kab. Polewali Mandar, Balanipa, Semua Kelurahan	Sangat Baik; BB; WTP Indeks; Predikat	Sangat Baik; BB; WTP Indeks; Predikat	1 Layanan	1 Layanan	100 persen	100 persen	18,279,100	18,279,100	Dana Transfer Umum-Dana Alokasi Umum	Indeks kepuasan masyarakat (IKM); Predikat Sistem Akuntabilitas Kinerja Instansi Pemerintah (SAKIP) perangkat daerah; Opini Pengelolaan Keuangan perangkat daerah	Sangat Baik; BB; WTP Indeks; Predikat	23,940,000	
7 0 1 0 1 2.0 09	<b>Pemeliharaan Barang Milik Daerah Penunjang Urusan Pemerintahan Daerah</b>												<b>55,564,300</b>	<b>55,564,300</b>		<b>58,770,000</b>		



**Perubahan Program dan Kegiatan Perangkat Daerah  
Kabupaten Polewali Mandar  
Tahun 2022**

Unit Organisasi : 7.01.0.00.0.00.82.0000 Kecamatan Balanipa  
Sub Unit Organisasi : 7.01.0.00.0.00.82.0000 Kecamatan Balanipa

Kode	Urusan/ Bidang Urusan/ Program/ Kegiatan/ Sub Kegiatan	Indikator Kinerja			Rencana Tahun 2022								Catatan Penting	Prakiraan Maju Rencana Tahun 2023				
		Capaian Program	Keluaran Sub Kegiatan	Hasil Kegiatan	Lokasi Output Kegiatan	Target Capaian Kinerja				Pagu Indikatif (Rp.)		Sumber Dana		Target Capaian Kinerja		Kebutuhan Dana/ Pagu Indikatif (Rp.)		
						Program		Keluaran Sub Kegiatan		Hasil Kegiatan				Sebelum	Sesudah		Tolok Ukur	Target
						Sebelum	Sesudah	Sebelum	Sesudah	Sebelum	Sesudah							
7 0 1 1 2 0 9 2	Penyediaan Jasa Pemeliharaan, Biaya Pemeliharaan, Pajak, dan Perizinan Kendaraan Dinas Operasional atau Lapangan	Indeks kepuasan masyarakat (IKM); Predikat Sistem Akuntabilitas Kinerja Instansi Pemerintah (SAKIP) perangkat daerah; Opini Pengelolaan Keuangan perangkat daerah	Jumlah unit kendaraan dinas yang terpelihara dan Dilengkapi surat izin	Presentase Pemeliharaan Barang Milik Daerah pada perangkat Daerah	Kab. Polewali Mandar, Balanipa, Semua Kelurahan	Sangat Baik; BB; WTP Indeks; Predikat	Sangat Baik; BB; WTP Indeks; Predikat	3 Unit	3 Unit	100 persen	100 persen	48,564,300	48,564,300	Dana Transfer Umum-Dana Alokasi Umum	Indeks kepuasan masyarakat (IKM); Predikat Sistem Akuntabilitas Kinerja Instansi Pemerintah (SAKIP) perangkat daerah; Opini Pengelolaan Keuangan perangkat daerah	Sangat Baik; BB; WTP Indeks; Predikat	52,730,000	
7 0 1 1 9 0	Pemeliharaan/Reha bilitasi Sarana dan Prasarana Gedung Kantor atau Bangunan Lainnya	Indeks kepuasan masyarakat (IKM); Predikat Sistem Akuntabilitas Kinerja Instansi Pemerintah (SAKIP) perangkat daerah; Opini Pengelolaan Keuangan perangkat daerah	Jumlah Sarana dan Prasarana Gedung Kantor atau Bangunan Lainnya yang rusak ringan/ sedang yang dilakukan pemeliharaan /rehabilitasi	Presentase Pemeliharaan Barang Milik Daerah pada perangkat Daerah	Kab. Polewali Mandar, Balanipa, Semua Kelurahan	Sangat Baik; BB; WTP Indeks; Predikat	Sangat Baik; BB; WTP Indeks; Predikat	14 unit	14 unit	100 persen	100 persen	7,000,000	7,000,000	Dana Transfer Umum-Dana Alokasi Umum	Indeks kepuasan masyarakat (IKM); Predikat Sistem Akuntabilitas Kinerja Instansi Pemerintah (SAKIP) perangkat daerah; Opini Pengelolaan Keuangan perangkat daerah	Sangat Baik; BB; WTP Indeks; Predikat	6,040,000	
7 0 1 2	<b>PROGRAM PENYELENGGARAAN PEMERINTAHAN DAN PELAYANAN PUBLIK</b>												<b>170,037,802</b>	<b>179,200,801</b>		<b>213,590,000</b>		
7 0 1 2 01	<b>Koordinasi Penyelenggaraan Kegiatan Pemerintahan di Tingkat Kecamatan</b>												<b>113,850,102</b>	<b>123,013,101</b>		<b>153,090,000</b>		
7 0 1 2 1 1	Koordinasi/Sinergi Perencanaan dan Pelaksanaan Kegiatan Pemerintahan dengan Perangkat Daerah dan Instansi Vertikal Terkait	Indeks kepuasan layanan pemerintahan kecamatan	Jumlah Desa yang dimonitoring Jumlah unsur delegasi yang mengikuti kegiatan	Jumlah Penyelenggaraan Kegiatan pemerintahan di tingkat kecamatan	Kab. Polewali Mandar, Balanipa, Semua Kelurahan	Sangat Baik Nilai	Sangat Baik Nilai	11 Desa/Kel 100 orang	11 Desa/Kel 100 orang	2 Kegiatan	2 Kegiatan	11,854,000	11,854,000	Dana Transfer Umum-Dana Alokasi Umum	Indeks kepuasan layanan pemerintahan kecamatan	Sangat Baik Nilai	14,950,000	
7 0 1 2 1 2	Peningkatan Efektifitas Kegiatan Pemerintahan di Tingkat Kecamatan	Indeks kepuasan layanan pemerintahan kecamatan	Jumlah Jenis kegiatan yang diikuti dan diselenggarakan oleh Kecamatan	Jumlah Penyelenggaraan Kegiatan pemerintahan di tingkat kecamatan	Kab. Polewali Mandar, Balanipa, Semua Kelurahan	Sangat Baik Nilai	Sangat Baik Nilai	4 Kegiatan	4 Kegiatan	2 Kegiatan	2 Kegiatan	101,996,102	111,159,101	Dana Transfer Umum-Dana Alokasi Umum	Indeks kepuasan layanan pemerintahan kecamatan	Sangat Baik Nilai	138,140,000	
7 0 1 2 02	<b>Penyelenggaraan Urusan Pemerintahan yang tidak Dilaksanakan oleh Unit Kerja Perangkat Daerah yang ada di Kecamatan</b>												<b>2,187,700</b>	<b>2,187,700</b>		<b>3,330,000</b>		

**Perubahan Program dan Kegiatan Perangkat Daerah  
Kabupaten Polewali Mandar  
Tahun 2022**

Unit Organisasi : 7.01.0.00.0.00.82.0000 Kecamatan Balanipa  
Sub Unit Organisasi : 7.01.0.00.0.00.82.0000 Kecamatan Balanipa

Kode	Urusan/ Bidang Urusan/ Program/ Kegiatan/ Sub Kegiatan	Indikator Kinerja			Rencana Tahun 2022								Catatan Penting	Prakiraan Maju Rencana Tahun 2023				
		Capaian Program	Keluaran Sub Kegiatan	Hasil Kegiatan	Lokasi Output Kegiatan	Target Capaian Kinerja				Pagu Indikatif (Rp.)		Sumber Dana		Target Capaian Kinerja		Kebutuhan Dana/ Pagu Indikatif (Rp.)		
						Program		Keluaran Sub Kegiatan		Hasil Kegiatan				Sebelum	Sesudah		Tolok Ukur	Target
						Sebelum	Sesudah	Sebelum	Sesudah	Sebelum	Sesudah							
700203	Peningkatan Efektifitas Pelaksanaan Pelayanan kepada Masyarakat di Wilayah Kecamatan	Indeks kepuasan layanan pemerintahan kecamatan	Jumlah Desa yang di Monitoring dan di Evaluasi	Jumlah Penyelenggaraan Urusan Pemerintahan yang tidak di laksanakan oleh unit Kerja Perangkat Daerah yang ada di Kecamatan	Kab. Polewali Mandar, Balanipa, Semua Kelurahan	Sangat Baik Nilai	Sangat Baik Nilai	11 Desa/Kel	11 Desa/Kel	1 Urusan	1 Urusan	2,187,700	2,187,700	Dana Transfer Umum-Dana Alokasi Umum	Indeks kepuasan layanan pemerintahan kecamatan	Sangat Baik Nilai	3,330,000	
701203	<b>Koordinasi Pemeliharaan Prasarana dan Sarana Pelayanan Umum</b>											0	0	0				
701203	Koordinasi/Sinergi dengan Perangkat Daerah dan/atau Instansi Vertikal yang terkait dalam Pemeliharaan Sarana dan Prasarana Pelayanan Umum	Indeks kepuasan layanan pemerintahan kecamatan	Jumlah kegiatan koordinasi yang diselenggarakan	Jumlah Penyelenggaraan Kegiatan pemerintahan di tingkat Kecamatan	Kab. Polewali Mandar, Balanipa, Semua Kelurahan	Sangat Baik Nilai	Sangat Baik Nilai	2 Dokumen	2 Dokumen	4 Kegiatan	4 Kegiatan	0	0	Dana Transfer Umum-Dana Alokasi Umum	Indeks kepuasan layanan pemerintahan kecamatan	Sangat Baik Nilai	0	
701204	<b>Pelaksanaan Urusan Pemerintahan yang Dilimpahkan kepada Camat</b>											54,000,000	54,000,000	57,170,000				
701204	Pelaksanaan Urusan Pemerintahan yang terkait dengan Kewenangan Lain yang Dilimpahkan	Indeks kepuasan layanan pemerintahan kecamatan	Jumlah Jenis Layanan	Meningkatnya Pendapatan daerah, Meningkatnya Layanan kepada masyarakat	Kab. Polewali Mandar, Balanipa, Semua Kelurahan	Sangat Baik Nilai	Sangat Baik Nilai	3 Jenis	3 Jenis	1 Urusan	1 Urusan	54,000,000	54,000,000	Dana Transfer Umum-Dana Alokasi Umum	Indeks kepuasan layanan pemerintahan kecamatan	Sangat Baik Nilai	57,170,000	
7013	<b>PROGRAM PEMBERDAYAAN MASYARAKAT DESA DAN KELURAHAN</b>											118,498,800	268,498,800	310,700,000				
701302	<b>Kegiatan Pemberdayaan Kelurahan</b>											118,498,800	268,498,800	310,700,000				
701302	Pembangunan Sarana dan Prasarana Kelurahan	Indeks kepuasan layanan pemerintahan kecamatan	Jumlah Kegiatan Pembangunan yang dilaksanakan	Jumlah Kegiatan Pembangunan dan pemberdayaan kelurahan yang difasilitasi	Kab. Polewali Mandar, Balanipa, Semua Kelurahan	Sangat Baik Nilai	Sangat Baik Nilai	1 Kegiatan	1 Kegiatan	3 Kegiatan	3 Kegiatan	0	0	Dana Transfer Umum-Dana Alokasi Umum	Indeks kepuasan layanan pemerintahan kecamatan	Sangat Baik Nilai	131,500,000	
701302	Pemberdayaan Masyarakat di Kelurahan	Indeks kepuasan layanan pemerintahan kecamatan	Jumlah Dokumen Laporan Pengelolaan Dana Kelurahan Tepat waktu Jumlah Kegiatan Pemberdayaan yang dilaksanakan	Jumlah Kegiatan Pembangunan dan pemberdayaan kelurahan yang difasilitasi	Kab. Polewali Mandar, Balanipa, Semua Kelurahan	Sangat Baik Nilai	Sangat Baik Nilai	1 Dokumen 2 Kegiatan	1 Dokumen 2 Kegiatan	3 Kegiatan	3 Kegiatan	118,498,800	268,498,800	Dana Transfer Umum-Dana Alokasi Umum	Indeks kepuasan layanan pemerintahan kecamatan	Sangat Baik Nilai	179,200,000	
<b>TOTAL</b>												<b>2,867,026,245</b>	<b>3,238,113,098</b>	<b>3,391,430,000</b>				



**Perubahan Program dan Kegiatan Perangkat Daerah  
Kabupaten Polewali Mandar  
Tahun 2022**

Unit Organisasi : 7.01.0.00.0.00.89.0000 Kecamatan Mapilli  
Sub Unit Organisasi : 7.01.0.00.0.00.89.0000 Kecamatan Mapilli

Kode	Urusan/ Bidang Urusan/ Program/ Kegiatan/ Sub Kegiatan	Indikator Kinerja			Rencana Tahun 2022								Catatan Penting	Prakiraan Maju Rencana Tahun 2023				
		Capaian Program	Keluaran Sub Kegiatan	Hasil Kegiatan	Lokasi Output Kegiatan	Target Capaian Kinerja				Pagu Indikatif (Rp.)		Sumber Dana		Target Capaian Kinerja		Kebutuhan Dana/ Pagu Indikatif (Rp.)		
						Program		Keluaran Sub Kegiatan		Hasil Kegiatan				Sebelum	Sesudah		Tolok Ukur	Target
						Sebelum	Sesudah	Sebelum	Sesudah	Sebelum	Sesudah							
7 0 1 1 2 0 6	Koordinasi dan Penyusunan Laporan Capaian Kinerja dan Ikhtisar Realisasi Kinerja SKPD	Indeks kepuasan masyarakat (IKM); Predikat Sistem Akuntabilitas Kinerja Instansi Pemerintah (SAKIP) perangkat daerah; Opini Pengelolaan Keuangan perangkat daerah	jumlah Laporan capaian kinerja dan ikhtisar realisasi kinerja perangkat Daerah yang tersusun sesuai standar dan tepat waktu	Persentase Dokumen Perencanaan Perangkat Daerah serta penyampaian laporan keuangan yang disusun sesuai standar dan tepat waktu	Kab. Polewali Mandar, Mapilli, Semua Kelurahan	Sangat Baik; BB; WTP Indeks; Predikat	Sangat Baik; BB; WTP Indeks; Predikat	2 Laporan	2 Laporan	100 Persen	100 Persen	13,000,000	13,000,000	Dana Transfer Umum - Dana Bagi Hasil	Indeks kepuasan masyarakat (IKM); Predikat Sistem Akuntabilitas Kinerja Instansi Pemerintah (SAKIP) perangkat daerah; Opini Pengelolaan Keuangan perangkat daerah	Sangat Baik; BB; WTP Indeks; Predikat	18,200,000	
7 0 1 1 2 0 2	<b>Administrasi Keuangan Perangkat Daerah</b>											<b>2,817,781,864</b>	<b>3,053,393,889</b>				<b>2,831,928,520</b>	
7 0 1 1 2 0 1	Penyediaan Gaji dan Tunjangan ASN	Indeks kepuasan masyarakat (IKM); Predikat Sistem Akuntabilitas Kinerja Instansi Pemerintah (SAKIP) perangkat daerah; Opini Pengelolaan Keuangan perangkat daerah	Jumlah ASN yang masuk dalam Daftar Gaji/ Ampra Gaji bulanan dalam satu tahun	Persentase Penyampaian Laporan Keuangan sesuai standar dan tepat waktu	Kab. Polewali Mandar, Mapilli, Semua Kelurahan	Sangat Baik; BB; WTP Indeks; Predikat	Sangat Baik; BB; WTP Indeks; Predikat	27 Orang	27 Orang	100 Persen	100 Persen	2,815,645,164	3,051,257,189	Dana Transfer Umum - Dana Bagi Hasil	Indeks kepuasan masyarakat (IKM); Predikat Sistem Akuntabilitas Kinerja Instansi Pemerintah (SAKIP) perangkat daerah; Opini Pengelolaan Keuangan perangkat daerah	Sangat Baik; BB; WTP Indeks; Predikat	2,826,002,180	
7 0 1 1 2 0 4	Koordinasi dan Pelaksanaan Akuntansi SKPD	Indeks kepuasan masyarakat (IKM); Predikat Sistem Akuntabilitas Kinerja Instansi Pemerintah (SAKIP) perangkat daerah; Opini Pengelolaan Keuangan perangkat daerah	Jumlah laporan akuntansi dan pelaporan perangkat Daerah sesuai standar dan tepat waktu	Persentase Penyampaian Laporan Keuangan sesuai standar dan tepat waktu	Kab. Polewali Mandar, Mapilli, Semua Kelurahan	Sangat Baik; BB; WTP Indeks; Predikat	Sangat Baik; BB; WTP Indeks; Predikat	1 Laporan	1 Laporan	100 Persen	100 Persen	1,068,000	1,068,000	Dana Transfer Umum - Dana Bagi Hasil	Indeks kepuasan masyarakat (IKM); Predikat Sistem Akuntabilitas Kinerja Instansi Pemerintah (SAKIP) perangkat daerah; Opini Pengelolaan Keuangan perangkat daerah	Sangat Baik; BB; WTP Indeks; Predikat	3,749,340	

**Perubahan Program dan Kegiatan Perangkat Daerah  
Kabupaten Polewali Mandar  
Tahun 2022**

Unit Organisasi : 7.01.0.00.0.00.89.0000 Kecamatan Mapilli  
Sub Unit Organisasi : 7.01.0.00.0.00.89.0000 Kecamatan Mapilli

Kode	Urusan/ Bidang Urusan/ Program/ Kegiatan/ Sub Kegiatan	Indikator Kinerja			Rencana Tahun 2022								Catatan Penting	Prakiraan Maju Rencana Tahun 2023				
		Capaian Program	Keluaran Sub Kegiatan	Hasil Kegiatan	Lokasi Output Kegiatan	Target Capaian Kinerja				Pagu Indikatif (Rp.)		Sumber Dana		Target Capaian Kinerja		Kebutuhan Dana/ Pagu Indikatif (Rp.)		
						Program		Keluaran Sub Kegiatan		Hasil Kegiatan				Sebelum	Sesudah		Tolok Ukur	Target
						Sebelum	Sesudah	Sebelum	Sesudah	Sebelum	Sesudah							
700205	Koordinasi dan Penyusunan Laporan Keuangan Akhir Tahun SKPD	Indeks kepuasan masyarakat (IKM); Predikat Sistem Akuntabilitas Kinerja Instansi Pemerintah (SAKIP) perangkat daerah; Opini Pengelolaan Keuangan perangkat daerah	Jumlah dokumen Laporan keuangan akhir tahun sesuai standar dan tepat waktu	Persentase Penyampaian Laporan Keuangan sesuai standar dan tepat waktu	Kab. Polewali Mandar, Mapilli, Semua Kelurahan	Sangat Baik; BB; WTP Indeks; Predikat	Sangat Baik; BB; WTP Indeks; Predikat	2 Dokumen	2 Dokumen	100 Persen	100 Persen	1,068,700	1,068,700	Dana Transfer Umum - Dana Bagi Hasil	Indeks kepuasan masyarakat (IKM); Predikat Sistem Akuntabilitas Kinerja Instansi Pemerintah (SAKIP) perangkat daerah; Opini Pengelolaan Keuangan perangkat daerah	Sangat Baik; BB; WTP Indeks; Predikat	2,177,000	
700205	<b>Administrasi Kepegawaian Perangkat Daerah</b>											<b>22,125,000</b>	<b>22,125,000</b>				<b>0</b>	
700205	Bimbingan Teknis Implementasi Peraturan Perundang- Undangan	Indeks kepuasan masyarakat (IKM); Predikat Sistem Akuntabilitas Kinerja Instansi Pemerintah (SAKIP) perangkat daerah; Opini Pengelolaan Keuangan perangkat daerah	Jumlah Aparatur Pelaksana Peraturan Perundang- Undangan	Jumlah Aparatur Pelaksana Peraturan Perundang- Undangan	Kab. Polewali Mandar, Mapilli, Semua Kelurahan	Sangat Baik; BB; WTP Indeks; Predikat	Sangat Baik; BB; WTP Indeks; Predikat	1 ASN	1 ASN	1 ASN	1 ASN	22,125,000	22,125,000	Dana Transfer Umum - Dana Bagi Hasil	Indeks kepuasan masyarakat (IKM); Predikat Sistem Akuntabilitas Kinerja Instansi Pemerintah (SAKIP) perangkat daerah; Opini Pengelolaan Keuangan perangkat daerah	Sangat Baik; BB; WTP Indeks; Predikat	0	
700206	<b>Administrasi Umum Perangkat Daerah</b>											<b>92,713,400</b>	<b>88,375,410</b>				<b>176,659,506</b>	
700206	Penyediaan Komponen Instalasi Listrik/Penerangan Bangunan Kantor	Indeks kepuasan masyarakat (IKM); Predikat Sistem Akuntabilitas Kinerja Instansi Pemerintah (SAKIP) perangkat daerah; Opini Pengelolaan Keuangan perangkat daerah	Jumlah komponen instalasi listrik /penerangan yang tersedia	Persentase Tertib Ketatausahaan Kantor	Kab. Polewali Mandar, Mapilli, Semua Kelurahan	Sangat Baik; BB; WTP Indeks; Predikat	Sangat Baik; BB; WTP Indeks; Predikat	6 Jenis	6 Jenis	100 Persen	100 Persen	1,839,000	1,839,000	Dana Transfer Umum - Dana Bagi Hasil	Indeks kepuasan masyarakat (IKM); Predikat Sistem Akuntabilitas Kinerja Instansi Pemerintah (SAKIP) perangkat daerah; Opini Pengelolaan Keuangan perangkat daerah	Sangat Baik; BB; WTP Indeks; Predikat	2,522,900	

**Perubahan Program dan Kegiatan Perangkat Daerah  
Kabupaten Polewali Mandar  
Tahun 2022**

Unit Organisasi : 7.01.0.00.0.00.89.0000 Kecamatan Mapilli  
Sub Unit Organisasi : 7.01.0.00.0.00.89.0000 Kecamatan Mapilli

Kode	Urusan/ Bidang Urusan/ Program/ Kegiatan/ Sub Kegiatan	Indikator Kinerja			Rencana Tahun 2022								Catatan Penting	Prakiraan Maju Rencana Tahun 2023				
		Capaian Program	Keluaran Sub Kegiatan	Hasil Kegiatan	Lokasi Output Kegiatan	Target Capaian Kinerja				Pagu Indikatif (Rp.)		Sumber Dana		Target Capaian Kinerja		Kebutuhan Dana/ Pagu Indikatif (Rp.)		
						Program		Keluaran Sub Kegiatan		Hasil Kegiatan				Sebelum	Sesudah		Tolok Ukur	Target
						Sebelum	Sesudah	Sebelum	Sesudah	Sebelum	Sesudah							
7 0 1 0 2.0 1 6 4	Penyediaan Bahan Logistik Kantor	Indeks kepuasan masyarakat (IKM); Predikat Sistem Akuntabilitas Kinerja Instansi Pemerintah (SAKIP) perangkat daerah; Opini Pengelolaan Keuangan perangkat daerah	Jumlah jenis makan minum yang tersedia	Persentase Tertib Ketatausahaan Kantor	Kab. Polewali Mandar, Mapilli, Semua Kelurahan	Sangat Baik; BB; WTP Indeks; Predikat			3 Jenis	3 Jenis	100 Persen	100 Persen	10,283,000	10,283,000	Dana Transfer Umum - Dana Bagi Hasil	Indeks kepuasan masyarakat (IKM); Predikat Sistem Akuntabilitas Kinerja Instansi Pemerintah (SAKIP) perangkat daerah; Opini Pengelolaan Keuangan perangkat daerah	Sangat Baik; BB; WTP Indeks; Predikat	19,195,000
7 0 1 0 2.0 1 6 5	Penyediaan Barang Cetakan dan Penggandaan	Indeks kepuasan masyarakat (IKM); Predikat Sistem Akuntabilitas Kinerja Instansi Pemerintah (SAKIP) perangkat daerah; Opini Pengelolaan Keuangan perangkat daerah	Jumlah jenis cetak dan penggandaan yang tersedia	Persentase Tertib Ketatausahaan Kantor	Kab. Polewali Mandar, Mapilli, Semua Kelurahan	Sangat Baik; BB; WTP Indeks; Predikat			2 Jenis	2 Jenis	100 Persen	100 Persen	3,352,800	3,352,800	Dana Transfer Umum - Dana Bagi Hasil	Indeks kepuasan masyarakat (IKM); Predikat Sistem Akuntabilitas Kinerja Instansi Pemerintah (SAKIP) perangkat daerah; Opini Pengelolaan Keuangan perangkat daerah	Sangat Baik; BB; WTP Indeks; Predikat	4,215,200
7 0 1 0 2.0 1 6 6	Penyediaan Bahan Bacaan dan Peraturan Perundang-undangan	Indeks kepuasan masyarakat (IKM); Predikat Sistem Akuntabilitas Kinerja Instansi Pemerintah (SAKIP) perangkat daerah; Opini Pengelolaan Keuangan perangkat daerah	Jumlah jenis Bahan Bacaan dan peraturan perundang-undangan	Persentase Tertib Ketatausahaan Kantor	Kab. Polewali Mandar, Mapilli, Semua Kelurahan	Sangat Baik; BB; WTP Indeks; Predikat			1 Jenis	1 Jenis	100 Persen	100 Persen	1,320,000	1,320,000	Dana Transfer Umum - Dana Bagi Hasil	Indeks kepuasan masyarakat (IKM); Predikat Sistem Akuntabilitas Kinerja Instansi Pemerintah (SAKIP) perangkat daerah; Opini Pengelolaan Keuangan perangkat daerah	Sangat Baik; BB; WTP Indeks; Predikat	1,542,000

**Perubahan Program dan Kegiatan Perangkat Daerah  
Kabupaten Polewali Mandar  
Tahun 2022**

Unit Organisasi : 7.01.0.00.0.00.89.0000 Kecamatan Mapilli  
Sub Unit Organisasi : 7.01.0.00.0.00.89.0000 Kecamatan Mapilli

Kode	Urusan/ Bidang Urusan/ Program/ Kegiatan/ Sub Kegiatan	Indikator Kinerja			Rencana Tahun 2022								Catatan Penting	Prakiraan Maju Rencana Tahun 2023				
		Capaian Program	Keluaran Sub Kegiatan	Hasil Kegiatan	Lokasi Output Kegiatan	Target Capaian Kinerja				Pagu Indikatif (Rp.)		Sumber Dana		Target Capaian Kinerja		Kebutuhan Dana/ Pagu Indikatif (Rp.)		
						Program		Keluaran Sub Kegiatan		Hasil Kegiatan				Sebelum	Sesudah		Tolok Ukur	Target
						Sebelum	Sesudah	Sebelum	Sesudah	Sebelum	Sesudah							
70102007	Penyediaan Bahan/Material	Indeks kepuasan masyarakat (IKM); Predikat Sistem Akuntabilitas Kinerja Instansi Pemerintah (SAKIP) perangkat daerah; Opini Pengelolaan Keuangan perangkat daerah	Jumlah jenis alat tulis kantor yang tersedia	Persentase Tertib Ketatausahaan Kantor	Kab. Polewali Mandar, Mapilli, Semua Kelurahan	Sangat Baik; BB; WTP Indeks; Predikat	Sangat Baik; BB; WTP Indeks; Predikat	21 Jenis	21 Jenis	100 Persen	100 Persen	11,995,600	11,997,610	Dana Transfer Umum - Dana Bagi Hasil	Indeks kepuasan masyarakat (IKM); Predikat Sistem Akuntabilitas Kinerja Instansi Pemerintah (SAKIP) perangkat daerah; Opini Pengelolaan Keuangan perangkat daerah	Sangat Baik; BB; WTP Indeks; Predikat	19,383,726	
70102009	Penyelenggaraan Rapat Koordinasi dan Konsultasi SKPD	Indeks kepuasan masyarakat (IKM); Predikat Sistem Akuntabilitas Kinerja Instansi Pemerintah (SAKIP) perangkat daerah; Opini Pengelolaan Keuangan perangkat daerah	Jumlah laporan koordinasi dan konsultasi luar daerah dan dalam daerah	Persentase Tertib Ketatausahaan Kantor	Kab. Polewali Mandar, Mapilli, Semua Kelurahan	Sangat Baik; BB; WTP Indeks; Predikat	Sangat Baik; BB; WTP Indeks; Predikat	228 Kali	228 Kali	100 Persen	100 Persen	63,923,000	59,583,000	Dana Transfer Umum-Dana Alokasi Umum	Indeks kepuasan masyarakat (IKM); Predikat Sistem Akuntabilitas Kinerja Instansi Pemerintah (SAKIP) perangkat daerah; Opini Pengelolaan Keuangan perangkat daerah	Sangat Baik; BB; WTP Indeks; Predikat	129,800,680	
70102007	<b>Pengadaan Barang Milik Daerah Penunjang Urusan Pemerintah Daerah</b>												<b>3,296,000</b>	<b>3,296,000</b>		<b>55,000,000</b>		
70102010	Pengadaan Sarana dan Prasarana Gedung Kantor atau Bangunan Lainnya	Indeks kepuasan masyarakat (IKM); Predikat Sistem Akuntabilitas Kinerja Instansi Pemerintah (SAKIP) perangkat daerah; Opini Pengelolaan Keuangan perangkat daerah	Jumlah Unit Pengadaan sarana dan prasarana Peralatan gedung Kantor	Persentase Tertib Peralatan dan Perlengkapan Kantor	Semua Kab/Kota, Semua Kecamatan, Semua Kelurahan	Sangat Baik; BB; WTP Indeks; Predikat	Sangat Baik; BB; WTP Indeks; Predikat	6 Unit	6 Unit	100 Persen	100 Persen	3,296,000	3,296,000	Dana Transfer Umum - Dana Bagi Hasil	Indeks kepuasan masyarakat (IKM); Predikat Sistem Akuntabilitas Kinerja Instansi Pemerintah (SAKIP) perangkat daerah; Opini Pengelolaan Keuangan perangkat daerah	Sangat Baik; BB; WTP Indeks; Predikat	55,000,000	
70102008	<b>Penyediaan Jasa Penunjang Urusan Pemerintahan Daerah</b>												<b>44,399,812</b>	<b>48,737,802</b>		<b>41,662,044</b>		

**Perubahan Program dan Kegiatan Perangkat Daerah  
Kabupaten Polewali Mandar  
Tahun 2022**

Unit Organisasi : 7.01.0.00.0.00.89.0000 Kecamatan Mapilli  
Sub Unit Organisasi : 7.01.0.00.0.00.89.0000 Kecamatan Mapilli

Kode	Urusan/ Bidang Urusan/ Program/ Kegiatan/ Sub Kegiatan	Indikator Kinerja			Rencana Tahun 2022								Catatan Penting	Prakiraan Maju Rencana Tahun 2023				
		Capaian Program	Keluaran Sub Kegiatan	Hasil Kegiatan	Lokasi Output Kegiatan	Target Capaian Kinerja				Pagu Indikatif (Rp.)		Sumber Dana		Target Capaian Kinerja		Kebutuhan Dana/ Pagu Indikatif (Rp.)		
						Program		Keluaran Sub Kegiatan		Hasil Kegiatan				Sebelum	Sesudah		Tolok Ukur	Target
						Sebelum	Sesudah	Sebelum	Sesudah	Sebelum	Sesudah							
700201	Penyediaan Jasa Surat Menyurat	Indeks kepuasan masyarakat (IKM); Predikat Sistem Akuntabilitas Kinerja Instansi Pemerintah (SAKIP) perangkat daerah; Opini Pengelolaan Keuangan perangkat daerah	Jumlah Surat masuk dan keluar yang dikelola	Persentase Tertib Ketatausahaan Kantor	Kab. Polewali Mandar, Mapilli, Semua Kelurahan	Sangat Baik; BB; WTP Indeks; Predikat			250 Surat	250 Surat	100 Persen	100 Persen	26,400,000	26,400,000	Dana Transfer Umum - Dana Bagi Hasil	Indeks kepuasan masyarakat (IKM); Predikat Sistem Akuntabilitas Kinerja Instansi Pemerintah (SAKIP) perangkat daerah; Opini Pengelolaan Keuangan perangkat daerah	Sangat Baik; BB; WTP Indeks; Predikat	15,400,000
700202	Penyediaan Jasa Komunikasi, Sumber Daya Air dan Listrik	Indeks kepuasan masyarakat (IKM); Predikat Sistem Akuntabilitas Kinerja Instansi Pemerintah (SAKIP) perangkat daerah; Opini Pengelolaan Keuangan perangkat daerah	Jumlah Jenis kebutuhan komunikasi dan listrik yang terpenuhi	Persentase Tertib Ketatausahaan Kantor	Kab. Polewali Mandar, Mapilli, Semua Kelurahan	Sangat Baik; BB; WTP Indeks; Predikat			2 Jenis	2 Jenis	100 Persen	100 Persen	7,799,812	12,137,802	Dana Transfer Umum - Dana Bagi Hasil	Indeks kepuasan masyarakat (IKM); Predikat Sistem Akuntabilitas Kinerja Instansi Pemerintah (SAKIP) perangkat daerah; Opini Pengelolaan Keuangan perangkat daerah	Sangat Baik; BB; WTP Indeks; Predikat	11,766,044
700204	Penyediaan Jasa Pelayanan Umum Kantor	Indeks kepuasan masyarakat (IKM); Predikat Sistem Akuntabilitas Kinerja Instansi Pemerintah (SAKIP) perangkat daerah; Opini Pengelolaan Keuangan perangkat daerah	Jumlah Gedung/Rujab dan halaman kantor kondisi bersih	Persentase Tertib Ketatausahaan Kantor	Semua Kab/Kota, Semua Kecamatan, Semua Kelurahan	Sangat Baik; BB; WTP Indeks; Predikat			2 Unit	2 Unit	100 Persen	100 Persen	10,200,000	10,200,000	Dana Transfer Umum - Dana Bagi Hasil	Indeks kepuasan masyarakat (IKM); Predikat Sistem Akuntabilitas Kinerja Instansi Pemerintah (SAKIP) perangkat daerah; Opini Pengelolaan Keuangan perangkat daerah	Sangat Baik; BB; WTP Indeks; Predikat	14,496,000
<b>700209</b>	<b>Pemeliharaan Barang Milik Daerah Penunjang Urusan Pemerintahan Daerah</b>												<b>46,141,000</b>	<b>46,141,000</b>				<b>54,691,420</b>



**Perubahan Program dan Kegiatan Perangkat Daerah  
Kabupaten Polewali Mandar  
Tahun 2022**

Unit Organisasi : 7.01.0.00.0.00.89.0000 Kecamatan Mapilli  
Sub Unit Organisasi : 7.01.0.00.0.00.89.0000 Kecamatan Mapilli

Kode	Urusan/ Bidang Urusan/ Program/ Kegiatan/ Sub Kegiatan	Indikator Kinerja			Rencana Tahun 2022								Catatan Penting	Prakiraan Maju Rencana Tahun 2023				
		Capaian Program	Keluaran Sub Kegiatan	Hasil Kegiatan	Lokasi Output Kegiatan	Target Capaian Kinerja				Pagu Indikatif (Rp.)		Sumber Dana		Target Capaian Kinerja		Kebutuhan Dana/ Pagu Indikatif (Rp.)		
						Program		Keluaran Sub Kegiatan		Hasil Kegiatan				Sebelum	Sesudah		Tolok Ukur	Target
						Sebelum	Sesudah	Sebelum	Sesudah	Sebelum	Sesudah							
7 0 1 0 2 0 9 2	Penyediaan Jasa Pemeliharaan, Biaya Pemeliharaan, Pajak, dan Perizinan Kendaraan Dinas Operasional atau Lapangan	Indeks kepuasan masyarakat (IKM); Predikat Sistem Akuntabilitas Kinerja Instansi Pemerintah (SAKIP) perangkat daerah; Opini Pengelolaan Keuangan perangkat daerah	Jumlah unit kendaraan dinas/operasional yang terpelihara	Persentase Tertib Ketatausahaan Kantor	Kab. Polewali Mandar, Mapilli, Semua Kelurahan	Sangat Baik; BB; WTP Indeks; Predikat	Sangat Baik; BB; WTP Indeks; Predikat	4 Unit	4 Unit	100 Persen	100 Persen	42,041,000	42,041,000	Dana Transfer Umum - Dana Bagi Hasil	Indeks kepuasan masyarakat (IKM); Predikat Sistem Akuntabilitas Kinerja Instansi Pemerintah (SAKIP) perangkat daerah; Opini Pengelolaan Keuangan perangkat daerah	Sangat Baik; BB; WTP Indeks; Predikat	39,591,420	
7 0 1 0 2 0 9 0	Pemeliharaan/Rehabilitasi Sarana dan Prasarana Gedung Kantor atau Bangunan Lainnya	Indeks kepuasan masyarakat (IKM); Predikat Sistem Akuntabilitas Kinerja Instansi Pemerintah (SAKIP) perangkat daerah; Opini Pengelolaan Keuangan perangkat daerah	Jumlah unit peralatan dan perlengkapan Gedung kantor dan rujab yang terpelihara	Persentase Tertib Ketatausahaan Kantor	Kab. Polewali Mandar, Mapilli, Semua Kelurahan	Sangat Baik; BB; WTP Indeks; Predikat	Sangat Baik; BB; WTP Indeks; Predikat	11 Unit	11 Unit	100 Persen	100 Persen	4,100,000	4,100,000	Dana Transfer Umum - Dana Bagi Hasil	Indeks kepuasan masyarakat (IKM); Predikat Sistem Akuntabilitas Kinerja Instansi Pemerintah (SAKIP) perangkat daerah; Opini Pengelolaan Keuangan perangkat daerah	Sangat Baik; BB; WTP Indeks; Predikat	15,100,000	
7 0 1 2	<b>PROGRAM PENYELENGGARAAN PEMERINTAHAN DAN PELAYANAN PUBLIK</b>											<b>111,049,500</b>	<b>121,049,500</b>		<b>297,185,260</b>			
7 0 1 2 01	<b>Koordinasi Penyelenggaraan Kegiatan Pemerintahan di Tingkat Kecamatan</b>											<b>39,649,500</b>	<b>49,649,500</b>		<b>244,785,260</b>			
7 0 1 0 2 0 1 1	Koordinasi/Sinergi Perencanaan dan Pelaksanaan Kegiatan Pemerintahan dengan Perangkat Daerah dan Instansi Vertikal Terkait	Indeks kepuasan masyarakat (IKM); Predikat Sistem Akuntabilitas Kinerja Instansi Pemerintah (SAKIP) perangkat daerah; Opini Pengelolaan Keuangan perangkat daerah	Jumlah kegiatan koordinasi yang diselenggarakan serta pengelolaan dana kelurahan tepat waktu	Jumlah Penyelenggaraan kegiatan Pemerintahan di Tingkat Kecamatan	Kab. Polewali Mandar, Mapilli, Semua Kelurahan	Sangat Baik; BB; WTP Indeks; Predikat	Sangat Baik; BB; WTP Indeks; Predikat	2 Kegiatan	2 Kegiatan	6 Kegiatan	6 Kegiatan	8,700,000	8,700,000	Dana Transfer Umum - Dana Bagi Hasil	Indeks kepuasan masyarakat (IKM); Predikat Sistem Akuntabilitas Kinerja Instansi Pemerintah (SAKIP) perangkat daerah; Opini Pengelolaan Keuangan perangkat daerah	Sangat Baik; BB; WTP Indeks; Predikat	122,421,880	

**Perubahan Program dan Kegiatan Perangkat Daerah  
Kabupaten Polewali Mandar  
Tahun 2022**

Unit Organisasi : 7.01.0.00.0.00.89.0000 Kecamatan Mapilli

Sub Unit Organisasi : 7.01.0.00.0.00.89.0000 Kecamatan Mapilli

Kode	Urusan/ Bidang Urusan/ Program/ Kegiatan/ Sub Kegiatan	Indikator Kinerja			Rencana Tahun 2022								Catatan Penting	Prakiraan Maju Rencana Tahun 2023				
		Capaian Program	Keluaran Sub Kegiatan	Hasil Kegiatan	Lokasi Output Kegiatan	Target Capaian Kinerja				Pagu Indikatif (Rp.)		Sumber Dana		Target Capaian Kinerja		Kebutuhan Dana/ Pagu Indikatif (Rp.)		
						Program		Keluaran Sub Kegiatan		Hasil Kegiatan				Sebelum	Sesudah		Tolok Ukur	Target
						Sebelum	Sesudah	Sebelum	Sesudah	Sebelum	Sesudah							
7 0 1 2 0 2	Peningkatan Efektifitas Kegiatan Pemerintahan di Tingkat Kecamatan	Indeks kepuasan masyarakat (IKM); Predikat Sistem Akuntabilitas Kinerja Instansi Pemerintah (SAKIP) perangkat daerah; Opini Pengelolaan Keuangan perangkat daerah	Jumlah Kegiatan kecamatan yang diselenggarakan	Jumlah Penyelenggaraan kegiatan Pemerintahan di Tingkat Kecamatan	Kab. Polewali Mandar, Mapilli, Semua Kelurahan	Sangat Baik; BB; WTP Indeks; Predikat		5 Kegiatan	5 Kegiatan	6 Kegiatan	6 Kegiatan	30,949,500	40,949,500	Dana Transfer Umum - Dana Bagi Hasil	Indeks kepuasan masyarakat (IKM); Predikat Sistem Akuntabilitas Kinerja Instansi Pemerintah (SAKIP) perangkat daerah; Opini Pengelolaan Keuangan perangkat daerah	Sangat Baik; BB; WTP Indeks; Predikat	122,363,380	
7 0 1 2 0 4	<b>Pelaksanaan Urusan Pemerintahan yang Dilimpahkan kepada Camat</b>											71,400,000	71,400,000		52,400,000			
7 0 1 2 0 4 1	Pelaksanaan Urusan Pemerintahan yang terkait dengan Pelayanan Perizinan Non Usaha	Indeks kepuasan masyarakat (IKM); Predikat Sistem Akuntabilitas Kinerja Instansi Pemerintah (SAKIP) perangkat daerah; Opini Pengelolaan Keuangan perangkat daerah	Jumlah Jenis Perizinan yang diterbitkan Jumlah Petugas Pelayanan Perizinan Non usaha	Jumlah Urusan Pemerintahan yang dilimpahkan Kepada Camat	Kab. Polewali Mandar, Mapilli, Semua Kelurahan	Sangat Baik; BB; WTP Indeks; Predikat	Sangat Baik; BB; WTP Indeks; Predikat	5 Dokumen 7 Orang	5 Dokumen 7 Orang	1 Urusan	1 Urusan	71,400,000	71,400,000	Dana Transfer Umum - Dana Bagi Hasil	Indeks kepuasan masyarakat (IKM); Predikat Sistem Akuntabilitas Kinerja Instansi Pemerintah (SAKIP) perangkat daerah; Opini Pengelolaan Keuangan perangkat daerah	Sangat Baik; BB; WTP Indeks; Predikat	52,400,000	
7 0 1 3	<b>PROGRAM PEMBERDAYAAN MASYARAKAT DESA DAN KELURAHAN</b>											133,698,905	283,698,905		293,260,000			
7 0 1 3 0 2	<b>Kegiatan Pemberdayaan Kelurahan</b>											133,698,905	283,698,905		293,260,000			

**Perubahan Program dan Kegiatan Perangkat Daerah  
Kabupaten Polewali Mandar  
Tahun 2022**

Unit Organisasi : 7.01.0.00.0.00.89.0000 Kecamatan Mapilli  
Sub Unit Organisasi : 7.01.0.00.0.00.89.0000 Kecamatan Mapilli

Kode	Urusan/ Bidang Urusan/ Program/ Kegiatan/ Sub Kegiatan	Indikator Kinerja			Rencana Tahun 2022								Catatan Penting	Prakiraan Maju Rencana Tahun 2023				
		Capaian Program	Keluaran Sub Kegiatan	Hasil Kegiatan	Lokasi Output Kegiatan	Target Capaian Kinerja				Pagu Indikatif (Rp.)		Sumber Dana		Target Capaian Kinerja		Kebutuhan Dana/ Pagu Indikatif (Rp.)		
						Program		Keluaran Sub Kegiatan		Hasil Kegiatan				Sebelum	Sesudah		Tolok Ukur	Target
						Sebelum	Sesudah	Sebelum	Sesudah	Sebelum	Sesudah							
7 0 1 3 2 2	Pembangunan Sarana dan Prasarana Kelurahan	Indeks kepuasan masyarakat (IKM); Predikat Sistem Akuntabilitas Kinerja Instansi Pemerintah (SAKIP) perangkat daerah; Opini Pengelolaan Keuangan perangkat daerah	Jumlah Kegiatan Pembangunan sarana dan prasarana di wilayah kelurahan	Jumlah Kegiatan Pemberdayaan dan Pembangunan Sarana Prasarana ditingkat Kelurahan	Kab. Polewali Mandar, Mapilli, Semua Kelurahan	Sangat Baik; BB; WTP Indeks; Predikat	Sangat Baik; BB; WTP Indeks; Predikat	5 Kegiatan	5 Kegiatan	2 Kegiatan	2 Kegiatan	0	0	Dana Transfer Umum - Dana Bagi Hasil	Indeks kepuasan masyarakat (IKM); Predikat Sistem Akuntabilitas Kinerja Instansi Pemerintah (SAKIP) perangkat daerah; Opini Pengelolaan Keuangan perangkat daerah	Sangat Baik; BB; WTP Indeks; Predikat	234,608,000	
7 0 1 3 2 3	Pemberdayaan Masyarakat di Kelurahan	Indeks kepuasan masyarakat (IKM); Predikat Sistem Akuntabilitas Kinerja Instansi Pemerintah (SAKIP) perangkat daerah; Opini Pengelolaan Keuangan perangkat daerah	Jumlah Dokumen Laporan Pengelolaan Dana Kelurahan Tepat Waktu Jumlah Kegiatan Pemberdayaan yang dilaksanakan	Jumlah Kegiatan Pemberdayaan dan Pembangunan Sarana Prasarana ditingkat Kelurahan	Kab. Polewali Mandar, Mapilli, Semua Kelurahan	Sangat Baik; BB; WTP Indeks; Predikat	Sangat Baik; BB; WTP Indeks; Predikat	4 Dokumen 3 Kegiatan	4 Dokumen 3 Kegiatan	2 Kegiatan	2 Kegiatan	133,698,905	283,698,905	Dana Transfer Umum - Dana Bagi Hasil	Indeks kepuasan masyarakat (IKM); Predikat Sistem Akuntabilitas Kinerja Instansi Pemerintah (SAKIP) perangkat daerah; Opini Pengelolaan Keuangan perangkat daerah	Sangat Baik; BB; WTP Indeks; Predikat	58,652,000	
<b>TOTAL</b>												<b>3,288,687,281</b>	<b>3,684,299,306</b>		<b>3,780,586,750</b>			



**Perubahan Program dan Kegiatan Perangkat Daerah  
Kabupaten Polewali Mandar  
Tahun 2022**

Unit Organisasi : 8.01.0.00.0.00.08.0000 Badan Kesatuan Bangsa dan Politik  
Sub Unit Organisasi : 8.01.0.00.0.00.08.0000 Badan Kesatuan Bangsa dan Politik

Kode	Urusan/ Bidang Urusan/ Program/ Kegiatan/ Sub Kegiatan	Indikator Kinerja			Rencana Tahun 2022								Catatan Penting	Prakiraan Maju Rencana Tahun 2023				
		Capaian Program	Keluaran Sub Kegiatan	Hasil Kegiatan	Lokasi Output Kegiatan	Target Capaian Kinerja				Pagu Indikatif (Rp.)		Sumber Dana		Target Capaian Kinerja		Kebutuhan Dana/ Pagu Indikatif (Rp.)		
						Program		Keluaran Sub Kegiatan		Hasil Kegiatan				Sebelum	Sesudah		Tolok Ukur	Target
						Sebelum	Sesudah	Sebelum	Sesudah	Sebelum	Sesudah							
8011200	Evaluasi Kinerja Perangkat Daerah	Indeks kepuasan masyarakat (IKM); Predikat Sistem Akuntabilitas Kinerja Instansi Pemerintah (SAKIP) perangkat daerah; Opini Pengelolaan Keuangan perangkat daerah	Jumlah Laporan Monev Pembangunan dan LAKIP Perangkat Daerah	Persentase Dokumen Perencanaan, Penganggaran, dan Evaluasi Kinerja Perangkat Daerah	Semua Kab/Kota, Semua Kecamatan, Semua Kelurahan Kab. Polewali Mandar, Semua Kecamatan, Semua Kelurahan	Sangat Baik; BB; WTP Indeks; Predikat	Sangat Baik; BB; WTP Indeks; Predikat	2 Dokumen	2 Dokumen	100 Persen	100 Persen	1,500,000	1,500,000	Dana Transfer Umum - Dana Bagi Hasil	Indeks kepuasan masyarakat (IKM); Predikat Sistem Akuntabilitas Kinerja Instansi Pemerintah (SAKIP) perangkat daerah; Opini Pengelolaan Keuangan perangkat daerah	Sangat Baik; BB; WTP Indeks; Predikat	15,000,000	
8011202	<b>Administrasi Keuangan Perangkat Daerah</b>											<b>2,132,690,207</b>	<b>1,939,531,245</b>				<b>2,184,895,250</b>	
8011201	Penyediaan Gaji dan Tunjangan ASN	Indeks kepuasan masyarakat (IKM); Predikat Sistem Akuntabilitas Kinerja Instansi Pemerintah (SAKIP) perangkat daerah; Opini Pengelolaan Keuangan perangkat daerah	Jumlah ASN yang masuk daam Daftar Gaji/ Ampra Gaji bulanan dalam satu tahun	Presentase SPJ Fungsional	Semua Kab/Kota, Semua Kecamatan, Semua Kelurahan Kab. Polewali Mandar, Semua Kecamatan, Semua Kelurahan	Sangat Baik; BB; WTP Indeks; Predikat	Sangat Baik; BB; WTP Indeks; Predikat	22 Orang	22 Orang	100 Persen	100 Persen	2,131,909,707	1,938,750,745	Dana Transfer Umum - Dana Alokasi Umum	Indeks kepuasan masyarakat (IKM); Predikat Sistem Akuntabilitas Kinerja Instansi Pemerintah (SAKIP) perangkat daerah; Opini Pengelolaan Keuangan perangkat daerah	Sangat Baik; BB; WTP Indeks; Predikat	2,179,895,250	
8011205	Koordinasi dan Penyusunan Laporan Keuangan Akhir Tahun SKPD	Indeks kepuasan masyarakat (IKM); Predikat Sistem Akuntabilitas Kinerja Instansi Pemerintah (SAKIP) perangkat daerah; Opini Pengelolaan Keuangan perangkat daerah	Jumlah Dokumen Laporan Keuangan Akhir Tahun Perangkat Daerah	Presentase SPJ Fungsional	Semua Kab/Kota, Semua Kecamatan, Semua Kelurahan Kab. Polewali Mandar, Semua Kecamatan, Semua Kelurahan	Sangat Baik; BB; WTP Indeks; Predikat	Sangat Baik; BB; WTP Indeks; Predikat	1 Dokumen	1 Dokumen	100 Persen	100 Persen	780,500	780,500	Dana Transfer Umum - Dana Bagi Hasil	Indeks kepuasan masyarakat (IKM); Predikat Sistem Akuntabilitas Kinerja Instansi Pemerintah (SAKIP) perangkat daerah; Opini Pengelolaan Keuangan perangkat daerah	Sangat Baik; BB; WTP Indeks; Predikat	5,000,000	
8011205	<b>Administrasi Kepegawaian Perangkat Daerah</b>											<b>0</b>	<b>0</b>				<b>0</b>	

**Perubahan Program dan Kegiatan Perangkat Daerah  
Kabupaten Polewali Mandar  
Tahun 2022**

Unit Organisasi : 8.01.0.00.0.00.08.0000 Badan Kesatuan Bangsa dan Politik  
Sub Unit Organisasi : 8.01.0.00.0.00.08.0000 Badan Kesatuan Bangsa dan Politik

Kode	Urusan/ Bidang Urusan/ Program/ Kegiatan/ Sub Kegiatan	Indikator Kinerja			Rencana Tahun 2022								Catatan Penting	Prakiraan Maju Rencana Tahun 2023				
		Capaian Program	Keluaran Sub Kegiatan	Hasil Kegiatan	Lokasi Output Kegiatan	Target Capaian Kinerja				Pagu Indikatif (Rp.)		Sumber Dana		Target Capaian Kinerja		Kebutuhan Dana/ Pagu Indikatif (Rp.)		
						Program		Keluaran Sub Kegiatan		Hasil Kegiatan				Sebelum	Sesudah		Tolok Ukur	Target
						Sebelum	Sesudah	Sebelum	Sesudah	Sebelum	Sesudah							
8002001152	Pengadaan Pakaian Dinas Beserta Atribut Kelengkapannya	Indeks kepuasan masyarakat (IKM); Predikat Sistem Akuntabilitas Kinerja Instansi Pemerintah (SAKIP) perangkat daerah; Opini Pengelolaan Keuangan perangkat daerah	Jumlah Pakaian Dinas Yang Tersedia	Presentase Administrasi Kepegawaian yang lengkap	Kab. Polewali Mandar, Semua Kecamatan, Semua Kelurahan	Sangat Baik; BB; WTP Indeks; Predikat			23 Orang	23 Orang	100 Persen	100 Persen	0	0	Dana Transfer Umum - Dana Bagi Hasil	Indeks kepuasan masyarakat (IKM); Predikat Sistem Akuntabilitas Kinerja Instansi Pemerintah (SAKIP) perangkat daerah; Opini Pengelolaan Keuangan perangkat daerah	Sangat Baik; BB; WTP Indeks; Predikat	0
8002001106	<b>Administrasi Umum Perangkat Daerah</b>												<b>186,608,400</b>	<b>204,212,400</b>			<b>175,052,512</b>	
8002001161	Penyediaan Komponen Instalasi Listrik/Penerangan Bangunan Kantor	Indeks kepuasan masyarakat (IKM); Predikat Sistem Akuntabilitas Kinerja Instansi Pemerintah (SAKIP) perangkat daerah; Opini Pengelolaan Keuangan perangkat daerah	Jumlah Komponen Instalasi Listrik/Penerangan Bangunan Kantor yang digunakan	Presentase Administrasi Umum yang tersedia pada Kantor Perangkat Daerah	Semua Kab/Kota, Semua Kecamatan, Semua Kelurahan Kab. Polewali Mandar, Semua Kecamatan, Semua Kelurahan	Sangat Baik; BB; WTP Indeks; Predikat			6 Jenis	6 Jenis	100 Persen	100 Persen	1,846,500	1,846,500	Dana Transfer Umum - Dana Bagi Hasil	Indeks kepuasan masyarakat (IKM); Predikat Sistem Akuntabilitas Kinerja Instansi Pemerintah (SAKIP) perangkat daerah; Opini Pengelolaan Keuangan perangkat daerah	Sangat Baik; BB; WTP Indeks; Predikat	1,894,447
8002001164	Penyediaan Bahan Logistik Kantor	Indeks kepuasan masyarakat (IKM); Predikat Sistem Akuntabilitas Kinerja Instansi Pemerintah (SAKIP) perangkat daerah; Opini Pengelolaan Keuangan perangkat daerah	Jumlah Paket Bahan Logistik Kantor yang tersedia	Presentase Administrasi Umum yang tersedia pada Kantor Perangkat Daerah	Semua Kab/Kota, Semua Kecamatan, Semua Kelurahan Kab. Polewali Mandar, Semua Kecamatan, Semua Kelurahan	Sangat Baik; BB; WTP Indeks; Predikat			2 Jenis	2 Jenis	100 Persen	100 Persen	36,050,000	36,050,000	Dana Transfer Umum - Dana Bagi Hasil	Indeks kepuasan masyarakat (IKM); Predikat Sistem Akuntabilitas Kinerja Instansi Pemerintah (SAKIP) perangkat daerah; Opini Pengelolaan Keuangan perangkat daerah	Sangat Baik; BB; WTP Indeks; Predikat	19,531,232

**Perubahan Program dan Kegiatan Perangkat Daerah  
Kabupaten Polewali Mandar  
Tahun 2022**

Unit Organisasi : 8.01.0.00.0.00.08.0000 Badan Kesatuan Bangsa dan Politik  
Sub Unit Organisasi : 8.01.0.00.0.00.08.0000 Badan Kesatuan Bangsa dan Politik

Kode	Urusan/ Bidang Urusan/ Program/ Kegiatan/ Sub Kegiatan	Indikator Kinerja			Rencana Tahun 2022								Catatan Penting	Prakiraan Maju Rencana Tahun 2023				
		Capaian Program	Keluaran Sub Kegiatan	Hasil Kegiatan	Lokasi Output Kegiatan	Target Capaian Kinerja				Pagu Indikatif (Rp.)		Sumber Dana		Target Capaian Kinerja		Kebutuhan Dana/ Pagu Indikatif (Rp.)		
						Program		Keluaran Sub Kegiatan		Hasil Kegiatan				Sebelum	Sesudah		Tolok Ukur	Target
						Sebelum	Sesudah	Sebelum	Sesudah	Sebelum	Sesudah							
8 0 1 0 2.0 1 6 5	Penyediaan Barang Cetakan dan Penggandaan	Indeks kepuasan masyarakat (IKM); Predikat Sistem Akuntabilitas Kinerja Instansi Pemerintah (SAKIP) perangkat daerah; Opini Pengelolaan Keuangan perangkat daerah	Jumlah Barang Cetakan dan Penggandaan kantor yang dibutuhkan dalam satu tahun	Presentase Administrasi Umum yang tersedia pada Kantor Perngkat Daerah	Semua Kab/Kota, Semua Kecamatan, Semua Kelurahan Kab. Polewali Mandar, Semua Kecamatan, Semua Kelurahan	Sangat Baik; BB; WTP Indeks; Predikat	Sangat Baik; BB; WTP Indeks; Predikat	2 Jenis	2 Jenis	100 Persen	100 Persen	14,588,500	14,588,500	Dana Transfer Umum - Dana Bagi Hasil	Indeks kepuasan masyarakat (IKM); Predikat Sistem Akuntabilitas Kinerja Instansi Pemerintah (SAKIP) perangkat daerah; Opini Pengelolaan Keuangan perangkat daerah	Sangat Baik; BB; WTP Indeks; Predikat	15,365,714	
8 0 1 0 2.0 1 6 6	Penyediaan Bahan Bacaan dan Peraturan Perundang- undangan	Indeks kepuasan masyarakat (IKM); Predikat Sistem Akuntabilitas Kinerja Instansi Pemerintah (SAKIP) perangkat daerah; Opini Pengelolaan Keuangan perangkat daerah	Jumlah Bahan Bacaan dan Peraturan Perundang- undangan yang tersedia	Presentase Administrasi Umum yang tersedia pada Kantor Perngkat Daerah	Semua Kab/Kota, Semua Kecamatan, Semua Kelurahan Kab. Polewali Mandar, Semua Kecamatan, Semua Kelurahan	Sangat Baik; BB; WTP Indeks; Predikat	Sangat Baik; BB; WTP Indeks; Predikat	2 Jenis	2 Jenis	100 Persen	100 Persen	4,440,000	4,440,000	Dana Transfer Umum - Dana Bagi Hasil	Indeks kepuasan masyarakat (IKM); Predikat Sistem Akuntabilitas Kinerja Instansi Pemerintah (SAKIP) perangkat daerah; Opini Pengelolaan Keuangan perangkat daerah	Sangat Baik; BB; WTP Indeks; Predikat	4,308,360	
8 0 1 0 2.0 1 6 7	Penyediaan Bahan/Material	Indeks kepuasan masyarakat (IKM); Predikat Sistem Akuntabilitas Kinerja Instansi Pemerintah (SAKIP) perangkat daerah; Opini Pengelolaan Keuangan perangkat daerah	Jumlah Alat Tulis Kantor ( ATK ) Yang Tersedia	Presentase Administrasi Umum yang tersedia pada Kantor Perngkat Daerah	Semua Kab/Kota, Semua Kecamatan, Semua Kelurahan Kab. Polewali Mandar, Semua Kecamatan, Semua Kelurahan	Sangat Baik; BB; WTP Indeks; Predikat	Sangat Baik; BB; WTP Indeks; Predikat	23 Jenis	23 Jenis	100 Persen	100 Persen	15,304,300	15,304,300	Dana Transfer Umum - Dana Bagi Hasil	Indeks kepuasan masyarakat (IKM); Predikat Sistem Akuntabilitas Kinerja Instansi Pemerintah (SAKIP) perangkat daerah; Opini Pengelolaan Keuangan perangkat daerah	Sangat Baik; BB; WTP Indeks; Predikat	14,959,959	

**Perubahan Program dan Kegiatan Perangkat Daerah  
Kabupaten Polewali Mandar  
Tahun 2022**

Unit Organisasi : 8.01.0.00.0.00.08.0000 Badan Kesatuan Bangsa dan Politik  
Sub Unit Organisasi : 8.01.0.00.0.00.08.0000 Badan Kesatuan Bangsa dan Politik

Kode	Urusan/ Bidang Urusan/ Program/ Kegiatan/ Sub Kegiatan	Indikator Kinerja			Rencana Tahun 2022								Catatan Penting	Prakiraan Maju Rencana Tahun 2023				
		Capaian Program	Keluaran Sub Kegiatan	Hasil Kegiatan	Lokasi Output Kegiatan	Target Capaian Kinerja				Pagu Indikatif (Rp.)		Sumber Dana		Target Capaian Kinerja		Kebutuhan Dana/ Pagu Indikatif (Rp.)		
						Program		Keluaran Sub Kegiatan		Hasil Kegiatan				Sebelum	Sesudah		Tolok Ukur	Target
						Sebelum	Sesudah	Sebelum	Sesudah	Sebelum	Sesudah							
8002001169	Penyelenggaraan Rapat Koordinasi dan Konsultasi SKPD	Indeks kepuasan masyarakat (IKM); Predikat Sistem Akuntabilitas Kinerja Instansi Pemerintah (SAKIP) perangkat daerah; Opini Pengelolaan Keuangan perangkat daerah	Jumlah Laporan koordinasi dan konsultasi Perangkat Daerah	Presentase Administrasi Umum yang tersedia pada Kantor Perangkat Daerah	Semua Kab/Kota, Semua Kecamatan, Semua Kelurahan Kab. Polewali Mandar, Semua Kecamatan, Semua Kelurahan	Sangat Baik; BB; WTP Indeks; Predikat	Sangat Baik; BB; WTP Indeks; Predikat	85 Laporan	95 Laporan	100 Persen	100 Persen	114,379,100	131,983,100	Dana Transfer Umum-Dana Alokasi Umum	Indeks kepuasan masyarakat (IKM); Predikat Sistem Akuntabilitas Kinerja Instansi Pemerintah (SAKIP) perangkat daerah; Opini Pengelolaan Keuangan perangkat daerah	Sangat Baik; BB; WTP Indeks; Predikat	118,992,800	
8002001107	<b>Pengadaan Barang Milik Daerah Penunjang Urusan Pemerintah Daerah</b>											27,139,700	27,139,700	31,000,000				
8002001170	Pengadaan Sarana dan Prasarana Gedung Kantor atau Bangunan Lainnya	Indeks kepuasan masyarakat (IKM); Predikat Sistem Akuntabilitas Kinerja Instansi Pemerintah (SAKIP) perangkat daerah; Opini Pengelolaan Keuangan perangkat daerah	Jumlah Pengadaan Sarana dan Prasarana Gedung Kantor atau Bangunan Lainnya	Presentase Pengadaan baru Barang Milik Perangkat Daerah	Semua Kab/Kota, Semua Kecamatan, Semua Kelurahan Kab. Polewali Mandar, Semua Kecamatan, Semua Kelurahan	Sangat Baik; BB; WTP Indeks; Predikat	Sangat Baik; BB; WTP Indeks; Predikat	5 Unit	4 Unit	100 Persen	100 Persen	27,139,700	27,139,700	Dana Transfer Umum - Dana Bagi Hasil	Indeks kepuasan masyarakat (IKM); Predikat Sistem Akuntabilitas Kinerja Instansi Pemerintah (SAKIP) perangkat daerah; Opini Pengelolaan Keuangan perangkat daerah	Sangat Baik; BB; WTP Indeks; Predikat	31,000,000	
8002001108	<b>Penyediaan Jasa Penunjang Urusan Pemerintahan Daerah</b>											83,462,600	84,858,600	100,902,561				
8002001181	Penyediaan Jasa Surat Menyurat	Indeks kepuasan masyarakat (IKM); Predikat Sistem Akuntabilitas Kinerja Instansi Pemerintah (SAKIP) perangkat daerah; Opini Pengelolaan Keuangan perangkat daerah	Jumlah Surat masuk dan keluar yang dikelola	Presentase Tagihan Jasa Penunjang Urusan Perangkat Daerah	Semua Kab/Kota, Semua Kecamatan, Semua Kelurahan Kab. Polewali Mandar, Semua Kecamatan, Semua Kelurahan	Sangat Baik; BB; WTP Indeks; Predikat	Sangat Baik; BB; WTP Indeks; Predikat	1000 Jenis	1000 Jenis	100 persen	100 persen	53,570,000	53,570,000	Dana Transfer Umum - Dana Bagi Hasil	Indeks kepuasan masyarakat (IKM); Predikat Sistem Akuntabilitas Kinerja Instansi Pemerintah (SAKIP) perangkat daerah; Opini Pengelolaan Keuangan perangkat daerah	Sangat Baik; BB; WTP Indeks; Predikat	56,394,381	



**Perubahan Program dan Kegiatan Perangkat Daerah  
Kabupaten Polewali Mandar  
Tahun 2022**

Unit Organisasi : 8.01.0.00.0.00.08.0000 Badan Kesatuan Bangsa dan Politik  
Sub Unit Organisasi : 8.01.0.00.0.00.08.0000 Badan Kesatuan Bangsa dan Politik

Kode	Urusan/ Bidang Urusan/ Program/ Kegiatan/ Sub Kegiatan	Indikator Kinerja			Rencana Tahun 2022								Catatan Penting	Prakiraan Maju Rencana Tahun 2023				
		Capaian Program	Keluaran Sub Kegiatan	Hasil Kegiatan	Lokasi Output Kegiatan	Target Capaian Kinerja				Pagu Indikatif (Rp.)		Sumber Dana		Target Capaian Kinerja		Kebutuhan Dana/ Pagu Indikatif (Rp.)		
						Program		Keluaran Sub Kegiatan		Hasil Kegiatan				Sebelum	Sesudah		Tolok Ukur	Target
						Sebelum	Sesudah	Sebelum	Sesudah	Sebelum	Sesudah							
8 0 1 0 2.0 1 8 2	Penyediaan Jasa Komunikasi, Sumber Daya Air dan Listrik	Indeks kepuasan masyarakat (IKM); Predikat Sistem Akuntabilitas Kinerja Instansi Pemerintah (SAKIP) perangkat daerah; Opini Pengelolaan Keuangan perangkat daerah	Jumlah tagihan jasa Komunikasi, Sumber Daya Air dan Listrik yang dibayarkan	Presentase Tagihan Jasa Penunjang Urusan Perangkat Daerah	Semua Kab/Kota, Semua Kecamatan, Semua Kelurahan Kab. Polewali Mandar, Semua Kecamatan, Semua Kelurahan	Sangat Baik; BB; WTP Indeks; Predikat			2 Jenis	2 Jenis	100 persen	100 persen	17,384,400	18,780,400	Dana Transfer Umum - Dana Bagi Hasil	Indeks kepuasan masyarakat (IKM); Predikat Sistem Akuntabilitas Kinerja Instansi Pemerintah (SAKIP) perangkat daerah; Opini Pengelolaan Keuangan perangkat daerah	Sangat Baik; BB; WTP Indeks; Predikat	31,598,487
8 0 1 0 2.0 1 8 4	Penyediaan Jasa Pelayanan Umum Kantor	Indeks kepuasan masyarakat (IKM); Predikat Sistem Akuntabilitas Kinerja Instansi Pemerintah (SAKIP) perangkat daerah; Opini Pengelolaan Keuangan perangkat daerah	Jumlah tempat pelayanan umum kantor yang dibayarkan jasa layanan	Presentase Tagihan Jasa Penunjang Urusan Perangkat Daerah	Semua Kab/Kota, Semua Kecamatan, Semua Kelurahan Kab. Polewali Mandar, Semua Kecamatan, Semua Kelurahan	Sangat Baik; BB; WTP Indeks; Predikat			1 Unit	1 Unit	100 persen	100 persen	12,508,200	12,508,200	Dana Transfer Umum - Dana Bagi Hasil	Indeks kepuasan masyarakat (IKM); Predikat Sistem Akuntabilitas Kinerja Instansi Pemerintah (SAKIP) perangkat daerah; Opini Pengelolaan Keuangan perangkat daerah	Sangat Baik; BB; WTP Indeks; Predikat	12,909,693
8 0 1 0 2.0 1 09	<b>Pemeliharaan Barang Milik Daerah Penunjang Urusan Pemerintahan Daerah</b>											<b>58,006,550</b>	<b>49,006,550</b>		<b>51,946,513</b>			
8 0 1 0 2.0 1 9 2	Penyediaan Jasa Pemeliharaan, Biaya Pemeliharaan, Pajak, dan Perizinan Kendaraan Dinas Operasional atau Lapangan	Indeks kepuasan masyarakat (IKM); Predikat Sistem Akuntabilitas Kinerja Instansi Pemerintah (SAKIP) perangkat daerah; Opini Pengelolaan Keuangan perangkat daerah	Jumlah Kendaraan Perorangan Dinas atau Kendaraan Dinas Jabatan yang dibayarkan jasa Pemeliharaan, biaya pemeliharaan dan Pajak Kendaraan	Presentase Pemeliharaan Barang Milik Daerah pada perangkat Daerah	Semua Kab/Kota, Semua Kecamatan, Semua Kelurahan Kab. Polewali Mandar, Semua Kecamatan, Semua Kelurahan	Sangat Baik; BB; WTP Indeks; Predikat			6 Unit	5 Unit	100 Persen	100 Persen	48,006,550	39,006,550	Dana Transfer Umum - Dana Bagi Hasil	Indeks kepuasan masyarakat (IKM); Predikat Sistem Akuntabilitas Kinerja Instansi Pemerintah (SAKIP) perangkat daerah; Opini Pengelolaan Keuangan perangkat daerah	Sangat Baik; BB; WTP Indeks; Predikat	41,668,512

**Perubahan Program dan Kegiatan Perangkat Daerah  
Kabupaten Polewali Mandar  
Tahun 2022**

Unit Organisasi : 8.01.0.00.0.00.08.0000 Badan Kesatuan Bangsa dan Politik  
Sub Unit Organisasi : 8.01.0.00.0.00.08.0000 Badan Kesatuan Bangsa dan Politik

Kode	Urusan/ Bidang Urusan/ Program/ Kegiatan/ Sub Kegiatan	Indikator Kinerja			Rencana Tahun 2022								Catatan Penting	Prakiraan Maju Rencana Tahun 2023				
		Capaian Program	Keluaran Sub Kegiatan	Hasil Kegiatan	Lokasi Output Kegiatan	Target Capaian Kinerja				Pagu Indikatif (Rp.)		Sumber Dana		Target Capaian Kinerja		Kebutuhan Dana/ Pagu Indikatif (Rp.)		
						Program		Keluaran Sub Kegiatan		Hasil Kegiatan				Sebelum	Sesudah		Tolok Ukur	Target
						Sebelum	Sesudah	Sebelum	Sesudah	Sebelum	Sesudah							
8001990	Pemeliharaan/Rehabilitasi Gedung Kantor dan Bangunan Lainnya	Indeks kepuasan masyarakat (IKM); Predikat Sistem Akuntabilitas Kinerja Instansi Pemerintah (SAKIP) perangkat daerah; Opini Pengelolaan Keuangan perangkat daerah	Terlaksanannya Pemeliharaan Gedung Kantor	Presentase Pemeliharaan Barang Milik Daerah pada perangkat Daerah	Kab. Polewali Mandar, Semua Kecamatan, Semua Kelurahan	Sangat Baik; BB; WTP Indeks; Predikat	Sangat Baik; BB; WTP Indeks; Predikat	1 Tahun	1 Tahun	100 Persen	100 Persen	0	0	Dana Transfer Umum-Dana Alokasi Umum	Indeks kepuasan masyarakat (IKM); Predikat Sistem Akuntabilitas Kinerja Instansi Pemerintah (SAKIP) perangkat daerah; Opini Pengelolaan Keuangan perangkat daerah	Sangat Baik; BB; WTP Indeks; Predikat	0	
800190	Pemeliharaan/Rehabilitasi Sarana dan Prasarana Gedung Kantor atau Bangunan Lainnya	Indeks kepuasan masyarakat (IKM); Predikat Sistem Akuntabilitas Kinerja Instansi Pemerintah (SAKIP) perangkat daerah; Opini Pengelolaan Keuangan perangkat daerah	Jumlah Sarana dan Prasarana Gedung Kantor atau Bangunan Lainnya yang rusak ringan/ sedang yang dilakukan pemeliharaan/ rehabilitasi	Presentase Pemeliharaan Barang Milik Daerah pada perangkat Daerah	Semua Kab/Kota, Semua Kecamatan, Semua Kelurahan Kab. Polewali Mandar, Semua Kecamatan, Semua Kelurahan	Sangat Baik; BB; WTP Indeks; Predikat	Sangat Baik; BB; WTP Indeks; Predikat	22 Unit	22 Unit	100 Persen	100 Persen	10,000,000	10,000,000	Dana Transfer Umum - Dana Bagi Hasil	Indeks kepuasan masyarakat (IKM); Predikat Sistem Akuntabilitas Kinerja Instansi Pemerintah (SAKIP) perangkat daerah; Opini Pengelolaan Keuangan perangkat daerah	Sangat Baik; BB; WTP Indeks; Predikat	10,278,001	
8012	<b>PROGRAM PENGUATAN IDEOLOGI PANCASILA DAN KARAKTER KEBANGSAAN</b>												<b>51,765,800</b>	<b>51,765,800</b>		<b>124,994,700</b>		
801201	<b>Perumusan Kebijakan Teknis dan Pementapan Pelaksanaan Bidang Ideologi Pancasila dan Karakter Kebangsaan</b>												<b>51,765,800</b>	<b>51,765,800</b>		<b>124,994,700</b>		
801213	Pelaksanaan Kebijakan di Bidang Ideologi Wawasan Kebangsaan, Bela Negara, Karakter Bangsa, Pembauran Kebangsaan, Bineka Tunggal Ika dan Sejarah Kebangsaan	Indeks Wawasan Kebangsaan Masyarakat	Jumlah Peserta Aktualisasi Nilai-Nilai Budaya Nasional dan Lokal	jumlah Dokumen kebijakan teknis	Semua Kab/Kota, Semua Kecamatan, Semua Kelurahan Kab. Polewali Mandar, Semua Kecamatan, Semua Kelurahan	Baik Indeks	Baik Indeks	40 orang	40 orang	1 Dokumen	1 Dokumen	0	0	Dana Transfer Umum-Dana Alokasi Umum	Indeks Wawasan Kebangsaan Masyarakat	Baik Indeks	50,000,000	

**Perubahan Program dan Kegiatan Perangkat Daerah  
Kabupaten Polewali Mandar  
Tahun 2022**

Unit Organisasi : 8.01.0.00.0.00.08.0000 Badan Kesatuan Bangsa dan Politik  
Sub Unit Organisasi : 8.01.0.00.0.00.08.0000 Badan Kesatuan Bangsa dan Politik

Kode	Urusan/ Bidang Urusan/ Program/ Kegiatan/ Sub Kegiatan	Indikator Kinerja			Rencana Tahun 2022								Catatan Penting	Prakiraan Maju Rencana Tahun 2023				
		Capaian Program	Keluaran Sub Kegiatan	Hasil Kegiatan	Lokasi Output Kegiatan	Target Capaian Kinerja						Pagu Indikatif (Rp.)		Sumber Dana	Target Capaian Kinerja		Kebutuhan Dana/ Pagu Indikatif (Rp.)	
						Program		Keluaran Sub Kegiatan		Hasil Kegiatan					Tolok Ukur	Target		
						Sebelum	Sesudah	Sebelum	Sesudah	Sebelum	Sesudah	Sebelum						Sesudah
801214	Pelaksanaan Koordinasi di Bidang Ideologi Wawasan Kebangsaan, Bela Negara, Karakter Bangsa, Pembauran Kebangsaan, Bineka Tunggal Ika dan Sejarah Kebangsaan	Indeks Wawasan Kebangsaan Masyarakat	Jumlah Peserta Peningkatan Kualitas Pemahaman Wawasan Kebangsaan	jumlah Dokumen kebijakan teknis	Kab. Polewali Mandar, Semua Kecamatan, Semua Kelurahan	Baik Indeks	Baik Indeks	40 Orang	40 Orang	1 Dokumen	1 Dokumen	51,765,800	51,765,800	Dana Transfer Umum-Dana Alokasi Umum	Indeks Wawasan Kebangsaan Masyarakat	Baik Indeks	74,994,700	
8013	<b>PROGRAM PENINGKATAN PERAN PARTAI POLITIK DAN LEMBAGA PENDIDIKAN MELALUI PENDIDIKAN POLITIK DAN PENGEMBANGAN ETIKA SERTA BUDAYA POLITIK</b>											1,098,989,800	1,098,989,800		1,265,048,464			
801301	<b>Perumusan Kebijakan Teknis dan Pemantapan Pelaksanaan Bidang Pendidikan Politik, Etika Budaya Politik, Peningkatan Demokrasi, Fasilitasi Kelembagaan Pemerintahan, Perwakilan dan Partai Politik, Pemilihan Umum/Pemilihan Umum Kepala Daerah, serta Pemantauan Situasi Politik</b>											1,098,989,800	1,098,989,800		1,265,048,464			
801313	Pelaksanaan Kebijakan Di Bidang Pendidikan Politik, Etika Budaya Politik, Peningkatan Demokrasi, Fasilitasi Kelembagaan Pemerintahan, Perwakilan dan Partai Politik, Pemilihan Umum/Pemilihan Umum Kepala Daerah, serta Pemantauan Situasi Politik Di Daerah	Indeks pemahaman politik masyarakat	jumlah partai politik yang menerima bantuan keuangan parpol sesuai standar prosedur berlaku	Jumlah dokumen kebijakan teknis	Kab. Polewali Mandar, Semua Kecamatan, Semua Kelurahan	- Baik	- Baik	11 Parpol	11 Parpol	1 Dokumen	1 Dokumen	1,021,461,800	1,021,461,800	Dana Transfer Umum-Dana Alokasi Umum	Indeks pemahaman politik masyarakat	- Baik	1,056,248,750	
801314	Pelaksanaan Koordinasi Di Bidang Pendidikan Politik, Etika Budaya Politik, Peningkatan Demokrasi, Fasilitasi Kelembagaan Pemerintahan, Perwakilan dan Partai Politik, Pemilihan Umum/Pemilihan Umum Kepala Daerah, serta Pemantauan Situasi Politik di Daerah	Indeks pemahaman politik masyarakat	Jumlah Yang Peserta Sosialisasi Pendidikan Politik bagi pemilih pemula	Jumlah dokumen kebijakan teknis	Kab. Polewali Mandar, Semua Kecamatan, Semua Kelurahan	- Baik	- Baik	60 Orang	60 Orang	1 Dokumen	1 Dokumen	46,762,200	46,762,200	Dana Transfer Umum-Dana Alokasi Umum	Indeks pemahaman politik masyarakat	- Baik	158,799,714	

**Perubahan Program dan Kegiatan Perangkat Daerah  
Kabupaten Polewali Mandar  
Tahun 2022**

Unit Organisasi : 8.01.0.00.0.00.08.0000 Badan Kesatuan Bangsa dan Politik  
Sub Unit Organisasi : 8.01.0.00.0.00.08.0000 Badan Kesatuan Bangsa dan Politik

Kode	Urusan/ Bidang Urusan/ Program/ Kegiatan/ Sub Kegiatan	Indikator Kinerja			Rencana Tahun 2022										Catatan Penting	Prakiraan Maju Rencana Tahun 2023				
		Capaian Program	Keluaran Sub Kegiatan	Hasil Kegiatan	Lokasi Output Kegiatan	Target Capaian Kinerja						Pagu Indikatif (Rp.)		Sumber Dana		Target Capaian Kinerja		Kebutuhan Dana/ Pagu Indikatif (Rp.)		
						Program		Keluaran Sub Kegiatan		Hasil Kegiatan		Sebelum	Sesudah			Sebelum	Sesudah		Tolok Ukur	Target
						Sebelum	Sesudah	Sebelum	Sesudah	Sebelum	Sesudah									
800200 1315	Pelaksanaan Monitoring, Evaluasi dan Pelaporan di Bidang Pendidikan Politik, Etika Budaya Politik, Peningkatan Demokrasi, Fasilitasi Kelembagaan Pemerintahan, Perwakilan dan Partai Politik, Pemilihan Umum/Pemilihan Umum Kepala Daerah, serta Pemantauan Situasi Politik di Daerah	Indeks pemahaman politik masyarakat	Jumlah Laporan pemantauan perkembangan politik di daerah yang lengkap dan akurat	Jumlah dokumen kebijakan teknis	Kab. Polewali Mandar, Semua Kecamatan, Semua Kelurahan	- Baik	- Baik	8 Kecamatan	8 Kecamatan	1 Dokumen	1 Dokumen	30,765,800	30,765,800	Dana Transfer Umum-Dana Alokasi Umum	Indeks pemahaman politik masyarakat	- Baik	50,000,000			
800 14		<b>PROGRAM PEMBERDAYAAN DAN PENGAWASAN ORGANISASI KEMASYARAKATAN</b>										<b>64,939,600</b>	<b>119,939,600</b>			<b>108,000,000</b>				
800 14	2.01	<b>Perumusan Kebijakan Teknis dan Pemantapan Pelaksanaan Bidang Pemberdayaan dan Pengawasan Organisasi Kemasyarakatan</b>										<b>64,939,600</b>	<b>119,939,600</b>			<b>108,000,000</b>				
800 14	2.00 14	Pelaksanaan Koordinasi dibidang Pendaftaran Ormas, Pemberdayaan Ormas, Evaluasi dan Mediasi Sengketa Ormas, Pengawasan Ormas dan Ormas Asing di Daerah	Persentase pemberdayaan dan Pengawasan ormas	Jumlah Ormas Yang mendapat Bantuan Hibah	Jumlah Dokumen Kebijakan Teknis	Kab. Polewali Mandar, Semua Kecamatan, Semua Kelurahan	16 Persen	16 Persen	11 Ormas	11 Ormas	1 Dokumen	1 Dokumen	0	0	Dana Transfer Umum-Dana Alokasi Umum	Persentase pemberdayaan dan Pengawasan ormas	16 Persen	60,000,000		
800 14	2.00 15	Pelaksanaan Monitoring Evaluasi dan Pelaporan Dibidang Pendaftaran Ormas, Pemberdayaan Ormas, Evaluasi dan Mediasi Sengketa Ormas, Pengawasan Ormas dan Ormas Asing di Daerah	Persentase pemberdayaan dan Pengawasan ormas	Jumlah Ormas yang diawasi	Jumlah Dokumen Kebijakan Teknis	Kab. Polewali Mandar, Semua Kecamatan, Semua Kelurahan	16 Persen	16 Persen	98 Ormas	98 Ormas	1 Dokumen	1 Dokumen	64,939,600	119,939,600	Dana Transfer Umum-Dana Alokasi Umum	Persentase pemberdayaan dan Pengawasan ormas	16 Persen	48,000,000		
800 15		<b>PROGRAM PEMBINAAN DAN PENGEMBANGAN KETAHANAN EKONOMI, SOSIAL, DAN BUDAYA</b>										<b>67,128,800</b>	<b>67,128,800</b>			<b>50,000,000</b>				
800 15	2.01	<b>Perumusan Kebijakan Teknis dan Pemantapan Pelaksanaan Bidang Ketahanan Ekonomi, Sosial dan Budaya</b>										<b>67,128,800</b>	<b>67,128,800</b>			<b>50,000,000</b>				

**Perubahan Program dan Kegiatan Perangkat Daerah  
Kabupaten Polewali Mandar  
Tahun 2022**

Unit Organisasi : 8.01.0.00.0.00.08.0000 Badan Kesatuan Bangsa dan Politik  
Sub Unit Organisasi : 8.01.0.00.0.00.08.0000 Badan Kesatuan Bangsa dan Politik

Kode	Urusan/ Bidang Urusan/ Program/ Kegiatan/ Sub Kegiatan	Indikator Kinerja			Rencana Tahun 2022								Catatan Penting	Prakiraan Maju Rencana Tahun 2023				
		Capaian Program	Keluaran Sub Kegiatan	Hasil Kegiatan	Lokasi Output Kegiatan	Target Capaian Kinerja				Pagu Indikatif (Rp.)		Sumber Dana		Target Capaian Kinerja		Kebutuhan Dana/ Pagu Indikatif (Rp.)		
						Program		Keluaran Sub Kegiatan		Hasil Kegiatan				Sebelum	Sesudah		Tolok Ukur	Target
						Sebelum	Sesudah	Sebelum	Sesudah	Sebelum	Sesudah							
8 0 1 5 1 4	Pelaksanaan Koordinasi di Bidang Ketahanan Ekonomi, Sosial, Budaya dan Fasilitas Pencegahan Penyalagunaan Narkotika, Fasilitas Kerukunan Umat Beragama dan Penghayat Kepercayaan di Daerah	Persentase Forum yang dibina dan dikembangkan secara ekonomi, ketahanan ekonomi, sosial dan budaya	Jumlah Peserta Peningkatan Toleransi Intra dan Antar Ummat Beragama Jumlah Peserta Rapat Koordinasi Pencegahan Penyalagunaan Narkotika dan Minuman Keras	Jumlah dokumen Kebijakan Teknis	Kab. Polewali Mandar, Semua Kecamatan, Semua Kelurahan	100 Pesen	100 Pesen	30 orang 30 orang	30 orang 30 orang	1 Dokumen	1 Dokumen	67,128,800	67,128,800	Dana Transfer Umum-Dana Alokasi Umum	Persentase Forum yang dibina dan dikembangkan secara ekonomi, ketahanan ekonomi, sosial dan budaya	100 Pesen	50,000,000	
8 0 1 6	<b>PROGRAM PENINGKATAN KEWASPADAAN NASIONAL DAN PENINGKATAN KUALITAS DAN FASILITASI PENANGANAN KONFLIK SOSIAL</b>											286,194,600	386,194,600		491,900,000			
8 0 1 6 01	<b>Perumusan Kebijakan Teknis dan Pelaksanaan Pemantapan Kewaspadaan Nasional dan Penanganan Konflik Sosial</b>											286,194,600	386,194,600		491,900,000			
8 0 1 6 1 4	Pelaksanaan Koordinasi di Bidang Kewaspadaan Dini, Kerjasama Intelijen, Pemantauan Orang Asing, Tenaga Kerja Asing dan Lembaga Asing, Kewaspadaan Perbatasan Antar Negara, Fasilitas Kelembagaan Bidang Kewaspadaan, serta Penanganan Konflik di Daerah	Persentase potensi konflik yang tertangani	Jumlah laporan Monev terpadu Koordinasi penanganan konflik sosial Jumlah potensi konflik yang teridentifikasi	Jumlah Dokumen Kebijakan Teknis	Kab. Polewali Mandar, Semua Kecamatan, Semua Kelurahan	100 Persen	100 Persen	2 Laporan 4 Laporan	2 Laporan 4 Laporan	1 Dokumen	1 Dokumen	134,634,600	134,634,600	Dana Transfer Umum-Dana Alokasi Umum	Persentase potensi konflik yang tertangani	100 Persen	181,000,000	
8 0 1 6 1 6	Pelaksanaan Forum Koordinasi Pimpinan Daerah Kabupaten/Kota	Persentase potensi konflik yang tertangani	Jumlah Forum Koordinasi Pimpinan Daerah	Jumlah Dokumen Kebijakan Teknis	Kab. Polewali Mandar, Semua Kecamatan, Semua Kelurahan	100 Persen	100 Persen	4 Kali Pertemuan	10 Kali Pertemuan	1 Dokumen	1 Dokumen	151,560,000	251,560,000	Dana Transfer Umum-Dana Alokasi Umum	Persentase potensi konflik yang tertangani	100 Persen	310,900,000	
<b>TOTAL</b>												<b>4,059,926,057</b>	<b>4,031,767,095</b>		<b>4,619,740,000</b>			

## BAB VI KINERJA PENYELENGGARAAN PEMERINTAHAN DAERAH

Penetapan indikator kinerja penyelenggaraan pemerintahan daerah bertujuan untuk memberi panduan dalam pencapaian kinerja tahunan yang ditetapkan menjadi Indikator Kinerja Utama (IKU) maupun Indikator Kinerja Kunci (IKK) pada akhir tahun perencanaan. Hal ini merupakan gambaran keberhasilan pencapaian visi dan misi kepala daerah dan wakil kepala daerah setiap tahunnya. Indikator kinerja dimaksud juga diperlukan oleh publik dalam rangka perwujudan transparansi dan akuntabilitas penyelenggaraan pemerintahan dan pembangunan daerah. Pada 2020 telah terjadi penyebaran penyakit global antar Negara termasuk Indonesia yaitu pandemic covid19, yang memberi dampak terhadap penyelenggaraan pembangunan nasional, provinsi dan kabupaten, sehingga penetapan indikator Kinerja Utama untuk RKPD tahun 2021 dan Proyeksi Capaian tahun 2020 mengalami penyesuaian target akibat pandemic covid19.

### 6.1 INDIKATOR KINERJA UTAMA DAERAH

Indikator Kinerja Utama adalah ukuran keberhasilan organisasi dalam mencapai tujuan dan merupakan ikhtisar hasil berbagai Program dan Kegiatan sebagai penjabaran tugas dan fungsi organisasi. Lebih lanjut penetapan Indikator Kinerja Utama (IKU) Pemerintah Kabupaten Polewali Mandar sebagai berikut :

Tabel 6. 1 Penetapan Indikator Kinerja Utama Kabupaten Polewali Mandar dan target Tahun 2022

No.	Indikator	Satuan	Capaian		Target
			2020	2021	2022
1	Indeks Pembangunan Manusia (IPM)	Indeks	63,84	64,23	64,68
2	Angka kemiskinan	Persen	15,26	15,68	15,44
3	Tingkat Partisipasi Angkatan Kerja (TPAK)	Persen	71,39	68,98	69,70
4	Tingkat Pengangguran Terbuka (TPT)	Persen	3,15	3,38	3,19
5	Skor pola pangan harapan	Skor	86,4	87,87	88,61
6	Pengeluaran konsumsi rata-rata perkapita	Rupiah	831.350	804.358	817.854
7	Persentase Desa Maju dan Mandiri	Persen	5,56	8,33	8,88
8	Rata-rata Lama	Tahun	7,41	7,44	7,45

No.	Indikator	Satuan	Capaian		Target
			2020	2021	2022
	Sekolah (RLS)				
9	Harapan Lama Sekolah (HLS)	Tahun	13,06	13,38	13,64
10	Angka Harapan Hidup (AHH)	Tahun	62,38	62,53	62,58
11	Indeks Pembangunan Gender (IPG)	Indeks	90,02	91,56	91,87
12	Predikat Kabupaten Layak Anak (KLA)	Predikat	Pratama	Pratama	Pratama
13	Persentase pertumbuhan ekonomi	Persen	-1,56	1,86	3,60
14	Persentase laju pertumbuhan PDRB sektor industri pengolahan	Persen	0,04	5,54	6,04
15	Persentase laju pertumbuhan PDRB sektor perdagangan besar dan eceran	Persen	-2,45	3,65	3,83
16	Jumlah wisatawan	Orang	800.300	223.447	252.290
17	Nilai realisasi investasi daerah :				
	- PMDN (Rp.000)	Rp. (000)	78.957.486,00	79.507.530,00	79.617.538,80
	- PMA (Rp.000)	Rupiah	0	0	0
18	Persentase laju pertumbuhan PDRB sektor pertanian, kehutanan dan perikanan	Persen	0,84	1,42	1,71
19	Indeks infrastruktur	Indeks	82,51	87,63	88,14
20	Angka kecelakaan lalu lintas	Kejadian	200	345	316
21	Persentase jalan dalam kondisi mantap	Persen	73,29	78,95	79,52
22	Persentase jaringan irigasi dalam kondisi baik	Persen	80,04	73,04	74,44
23	Indeks infrastruktur permukiman	Indeks	70,12	86,87	87,04
24	Indeks kualitas lingkungan hidup	Indeks	69,22	65,36	65,75

No.	Indikator	Satuan	Capaian		Target
			2020	2021	2022
25	Indeks reformasi birokrasi	Indeks	63,09	63,9	63,98
26	Predikat Sistem Akuntabilitas Kinerja Instansi Pemerintah (SAKIP)	Predikat	BB	BB	BB
		Indeks	72,5	70,76	71,11
27	Opini pengelolaan keuangan	Opini	WTP	WTP	WTP
28	Tingkat maturitas Sistem Pengendalian Internal Pemerintah (SPIP)	Indeks	3,04	3,11	3,12
29	Indeks Sistem Pemerintahan Berbasis Elektronik (SPBE)	Indeks	3,30	2,71	2,83
30	Indeks Kepuasan Masyarakat (IKM)	Perdikat	Baik	Sangat Baik	Sangat Baik

Sumber data : Hasil Hasil Olahan Balitbangren Kabupaten Polewali Mandar, 2021



## 6.2 INDIKATOR KINERJA DAERAH TERHADAP CAPAIAN KINERJA PENYELENGGARAAN URUSAN PEMERINTAHAN

### 6.2.1 ASPEK KESEJAHTERAAN MASYARAKAT

Penentuan capaian indikator tahunan pada aspek kesejahteraan masyarakat dapat diketahui dari gambaran pencapaian indikator kesejahteraan dan pemerataan ekonomi, kesejahteraan sosial dan indikator seni budaya dan olahraga

Tabel 6. 2 Penetapan Indikator Kinerja Daerah Terhadap Capaian Kinerja Penyelenggaraan Urusan Pemerintahan Kabupaten Polewali Mandar Tahun 2022 di Aspek kesejahteraan masyarakat

NO	INDIKATOR KINERJA	SATUAN	REALISASI		TARGET
			TAHUN 2020	TAHUN 2021	TAHUN 2022
<b>I</b>	<b>ASPEK KESEJAHTERAAN MASYARAKAT</b>				
1	Pertumbuhan Ekonomi	Persen	-1,56	1,86	3,60
2	Persentase penduduk miskin	Persen	15,26	15,68	15,44
3	Indeks Pembangunan manusia (IPM)	Indeks	63,84	64,23	64,68
4	Angka rata-rata lama sekolah	Tahun	7,41	7,44	7,45
5	Angka harapan lama sekolah	Tahun	13,06	13,38	13,64
6	Angka harapan hidup	Tahun	62,38	62,53	62,58
7	Prevalensi balita stunting	Persen	21,60	23,80	22,04
8	Tingkat partisipasi angkatan kerja	Persen	71,39	68,98	69,70
9	Tingkat pengangguran terbuka	Persen	3,15	3,38	3,19
10	Indeks Kepuasan Masyarakat	Predikat	Baik	Sangat Baik	Sangat Baik
11	Persentase PAD terhadap pendapatan	Persen	14,03	17,55	18,25
12	Opini BPK	Opini	WTP	WTP	WTP
13	Pencapaian Skor Pola Pangan Harapan (PPH)	Skor	86,4	87,87	88,61
14	Kontribusi sektor pertanian/perkebunan terhadap PDRB	Persen	0,84	1,42	1,71
15	Kontribusi sektor perdagangan terhadap PDRB	Persen	-2,45	3,65	3,83
16	Kontribusi sektor industri terhadap PDRB	Persen	0,04	5,54	6,04
17	Angka melek huruf	Persen	91,16	91,38	91,40
18	Rata-rata lama sekolah	Tahun	7,41	7,44	7,45
19	Angka partisipasi kasar SD/MI	Persen	100,08	99,10	99,30
20	Angka partisipasi kasar SMP/MTs	Persen	86,2	88,03	87,66
21	Angka partisipasi murni SD/MI	Persen	93,06	92,98	93,00
22	Angka partisipasi murni SMP/MTs	Persen	68,45	69,09	69,28
23	Angka Harapan Hidup (AHH)	Tahun	62,38	62,53	62,58

Sumber data : Hasil Olahan Balitbangren Kabupaten Polewali Mandar, 2021

## 6.2.2 ASPEK PELAYANAN UMUM

Penentuan capaian indikator tahunan pada aspek Pelayanan Umum dapat diketahui dari gambaran pencapaian indikator Urusan Wajib Pelayanan Dasar, Urusan Wajib Pelayanan non Dasar dan Urusan Pilihan

Tabel 6. 3 Penetapan Indikator Kinerja Daerah Terhadap Capaian Kinerja Penyelenggaraan Urusan Pemerintahan Kabupaten Polewali Mandar Tahun 2022 di Aspek Pelayanan Umum

ASPEK/FOKUS/BIDANG URUSAN/INDIKATOR KINERJA	SATUAN	REALISASI		TARGET
		Tahun 2020	Tahun 2021	Tahun 2022
<b>URUSAN WAJIB</b>				
<b>TERKAIT PELAYANAN DASAR</b>				
<b>PENDIDIKAN</b>				
Persentase APK PAUD	Persen	80,00	0,00	
Persentase APK SD/MI	Persen	100,08	99,10	99,30
Persentase APK SMP/MTs	Persen	86,20	88,03	88,03
Persentase APM SD/MI	Persen	93,06	92,98	92,98
Persentase APM SMP/MTs	Persen	68,45	69,09	69,09
Persentase angka putus sekolah SD/MI	Persen	98,76	98,71	98,72
Persentase angka putus sekolah SMP/MTs	Persen	88,18	88,54	88,47
Persentase tenaga pendidik yang mengikuti Diklat Calon Kepala Sekolah	Persen	65,00	100,00	100,00
Persentase Guru SD/SMP memenuhi standar kompetensi	Persen	89,65	86,00	87,83
Persentase sekolah yang mengimplementasikan Kurikulum Muatan Lokal	Persen	100,00	100,00	100,00
<b>KESEHATAN</b>				
Persentase puskesmas dengan status akreditasi :				

ASPEK/FOKUS/BIDANG URUSAN/INDIKATOR KINERJA	SATUAN	REALISASI		TARGET
		Tahun 2020	Tahun 2021	Tahun 2022
- Dasar	Persen	25,00	15,00	10,00
- Madya	Persen	65,00	6,00	35,50
- Utama	Persen	10,00	21,00	24,30
- Paripurna	Persen	0,00	4,00	5,20
<b>Persentase masyarakat yang memperoleh jaminan kesehatan</b>	Persen	94,00	95,00	95,00
<b>Angka kematian ibu</b>	Per 100.000 Kelahiran Hidup	267	180	135
<b>Angka kematian bayi</b>	Per 1.000 Kelahiran Hidup	11	10.4	11
<b>Persentase pemenuhan sarana dan prasarana kesehatan dalam kondisi baik</b>				
- Poskesdes	Persen	100,00	100,00	100,00
- Pustu	Persen	100,00	100,00	100,00
- Puskesmas	Persen	100,00	100,00	100,00
- Alat kesehatan	Persen	100,00	100,00	100,00
- Puskesmas Keliling	Persen	100,00	100,00	100,00
<b>Prevalensi Penduduk Lanjut Usia Risiko Tinggi</b>	Per 1.000 lansia	324	319	314
<b>Persentase Desa/Kelurahan STBM</b>	Persen	3,00	4,00	4,30
<b>Indeks Kepuasan Layanan RS</b>	Persen	82,41	88,00	88,56

ASPEK/FOKUS/BIDANG URUSAN/INDIKATOR KINERJA	SATUAN	REALISASI		TARGET
		Tahun 2020	Tahun 2021	Tahun 2022
Presentase Apotik, Toko Obat, Toko Alat Kesehatan dan Optical, Usaha Mikro Obat Tradisional (UMOT) yang sesuai standar	Persen	14,50	14,50	15,00
Persentase Industri Rumah Tangga Pangan yang memenuhi standar untuk penerbitan Sertifikat Produksi Pangan Industri Rumah Tangga (SPP-IRT)	Persen	8,00	8,00	8,50
Persentase Pemeriksaan Post Market Produk Industri Rumah Tangga Pangan	Persen	0,00	0,00	0,00
Persentase tenaga kesehatan, masyarakat dan Lintas Sektor yang mendapatkan Sosialisasi Gerakan Masyarakat Cerdas Menggunakan Obat (GeMa CerMat)	Persen	Nakes 13,9 % (191 orang dari 1373 orang), Masyarakat 0,10 % (497 orang dari 477.161 jiwa)	Nakes 13,9 % (191 orang dari 1373 orang), Masyarakat 0,10 % (497 orang dari 477.161 jiwa)	Nakes 14,3% Masyarakat 0,11%
Persentase Rumah Tangga ber Perilaku Hidup Bersih dan Sehat (PHBS)	Persen	79,37	79,37	79,40
Persentase tenaga medis dan para medis yang memenuhi standar kompetensi :				
- Tenaga medis	Persen	100,00	100,00	100,00
- Tenaga para medis	Persen	100,00	100,00	100,00
<b>PEKERJAAN UMUM DAN PENATAAN RUANG</b>				
1).Persentase jalan kabupaten dalam kondisi Mantap	Persen	67,26	78,95	80,12
2).Persentase jembatan	Persen	64,42	69,74	70,27

ASPEK/FOKUS/BIDANG URUSAN/INDIKATOR KINERJA	SATUAN	REALISASI		TARGET
		Tahun 2020	Tahun 2021	Tahun 2022
dalam kondisi baik;				
Persentase jaringan irigasi dalam kondisi baik	Persen	81,50	73,04	77,27
Persentase pelayanan akses air minum	Persen	83,78	85,37	85,53
1).Persentase akses sanitasi yang layak;	Persen	88,22	92,14	92,53
2).Persentase akses sanitasi yang aman	Persen	0,00	0,80	0,85
Persentase drainase kawasan perkotaan dalam kondisi baik	Persen	43,50	53,61	56,64
Persentase Jalan Lingkungan kawasan perkotaan dalam kondisi baik	Persen	59,90	60,88	61,37
Persentase pemanfaatan ruang yang sudah dilaksanakan sesuai dengan rencana tata ruang	Persen	38,03	46,00	48,39
Indeks kepuasan pelayanan jasa konstruksi	Predikat	Baik	Sangat Baik	Sangat Baik
Persentase prasarana pemerintahan dan sarana umum dalam kondisi baik	Persen	75,00	75,00	76,00
<b>PERUMAHAN RAKYAT DAN KAWASAN PERMUKIMAN</b>				
Jumlah Rumah Tidak Layak Huni (RTLH)	Jumlah	4.799,00	4.400,00	4.000,00
Luas kawasan kumuh	Ha	30,32	30,02	29,87
Persentase perumahan formal yang memiliki Prasarana, Sarana dan Utilitas (PSU) baik	Persen	43,60	45,00	45,00

ASPEK/FOKUS/BIDANG URUSAN/INDIKATOR KINERJA	SATUAN	REALISASI		TARGET
		Tahun 2020	Tahun 2021	Tahun 2022
Persentase Penerapan Standar Pelayanan Minimal (SPM) Bidang Perumahan Rakyat	Persen	0,00	20,00	20,00
<b>KETENTRAMAN DAN KETERTIBAN UMUM SERTA PERLINDUNGAN MASYARAKAT</b>				
Persentase kasus pelanggaran peraturan daerah yang ditindak lanjuti	Persen	100,00	73,00	86,50
Persentase gangguan keamanan, ketertiban dan ketenteraman yang ditindak lanjuti	Persen	100,00	100,00	100,00
Persentase Satpol PP yang memiliki kualifikasi :				
- Dasar	Persen	50,00	50,00	50,00
- Teknis	Persen	4,50	4,50	4,50
Persentase kecamatan yang memiliki tenaga Satlinmas yang mempunyai kualifikasi kemampuan dasar dan teknis yang memadai	Persen	81,00	81,00	81,00
Persentase kecamatan kesiapsiagaan bahaya bencana kebakaran	Persen	88,00	59,00	61,90
<b>SOSIAL</b>				
Persentase PMKS yang ditangani dalam pelayanan rehabilitasi sosial	Persen	6,70	104,00	100,00
Persentase masyarakat miskin potensi yang diberdayakan	Persen	14,28	109,00	100,00
Persentase masyarakat miskin penerima	Persen	85,86	88,30	88,54

ASPEK/FOKUS/BIDANG URUSAN/INDIKATOR KINERJA	SATUAN	REALISASI		TARGET
		Tahun 2020	Tahun 2021	Tahun 2022
penjaminan sosial				
Persentase Korban Bencana yang ditangani	Persen	100,00	100,00	100,00
Persentase lembaga sosial pemberi layanan kesejahteraan sosial	Persen	100,00	100,00	100,00
LAYANAN URUSAN WAJIB NON DASAR				
KETENAGAKERJAAN				
Jumlah tenaga kerja terampil	Orang	1250,00	1250,00	1250,00
Persentase tenaga kerja yang terserap	Persen	23,27	23,27	23,27
PEMBERDAYAAN PEREMPUAN DAN PERLINDUNGAN ANAK				
Indeks Pembangunan Gender (IPG) dan Indeks Pemberdayaan Gender (IDG)	Nilai	90,02	91,56	91,87
Rasio Kekerasan terhadap perempuan termasuk TPPO (per 100.000 penduduk perempuan)	Persen	0,00	0,00	0,00
Predikat Kabupaten Layak Anak (KLA)	Predikat	Pratama	Pratama	Madya
Presentase Anak Korban Kekerasan yang ditangani Instansi terkait Kabupaten	Persen	0,00	100,00	100,00
PANGAN				
Persentase cadangan pangan masyarakat	Persen	11,52	11,52	11,52
Skor Pola Pangan Harapan	Skor	86,40	87,87	88,61
Pengeluaran Konsumsi	Rp.	831.349,67	804.358,00	817.853,84

ASPEK/FOKUS/BIDANG URUSAN/INDIKATOR KINERJA	SATUAN	REALISASI		TARGET
		Tahun 2020	Tahun 2021	Tahun 2022
<b>Rata-Rata per kapita</b>				
<b>Jumlah daerah rentan rawan pangan</b>	Jumlah	27,00	37	32,00
<b>PERTANAHAN</b>				
<b>Persentase aset tanah yang sudah bersertifikat</b>	Persen	38,07	50,86	52,14
<b>LINGKUNGAN HIDUP</b>				
<b>Persentase sampah yang terkelola</b>	Persen	76,67	105,00	77,50
<b>Tingkat pencemaran</b>	Status	Ringan	Ringan	Ringan
<b>Persentase Ruang Terbuka Hijau (RTH)</b>	Persen	10,50	0,39	1,40
<b>Persentase dokumen perencanaan lingkungan hidup yang ditetapkan sesuai standar</b>	Persen	0,00	100,00	100,00
<b>Persentase ketaatan penanggung jawab usaha/kegiatan terhadap izin lingkungan dan izin PPLH</b>	Persen	0,00	100,00	100,00
<b>Persentase lembaga kemasyarakatan yang dibina dalam pengelolaan lingkungan hidup</b>	Persen	0,00	100,00	100,00
<b>ADMINISTRASI KEPENDUDUKAN DAN PENCATATAN SIPIL</b>				
<b>Persentase kepemilikan KTP elektronik</b>	Persen	89,43	97,02	97,78
<b>Persentase kepemilikan kartu keluarga</b>	Persen	100,00	96,09	96,48
<b>Persentase penerbitan akta kelahiran 0-18 tahun</b>	Persen	88,43	90,36	90,55



ASPEK/FOKUS/BIDANG URUSAN/INDIKATOR KINERJA	SATUAN	REALISASI		TARGET
		Tahun 2020	Tahun 2021	Tahun 2022
Persentase kepemilikan akta kematian	Persen	70,78	59,77	60,87
Indeks kepuasan pelayanan administrasi kependudukan dan pencatatan sipil	Predikat	Baik	Baik	Baik
<b>PEMBERDAYAAN MASYARAKAT DAN DESA</b>				
Persentase desa yang menerapkan Teknologi Tepat Guna (TTG)	Persen	6,25	6,00	6,25
Persentase Desa yang melakukan kerjasama Desa	Persen	0,00	0,00	0,00
Persentase desa dengan status :				
- Kurang berkembang	Persen	36,00	36,00	36,00
- Berkembang	Persen	59,00	59,00	59,00
- Cepat berkembang	Persen	5,00	5,00	5,00
Persentase BUMDesa yang berkembang :				
- Berkembang	Persen	2,77	65,00	61,89
- Maju	Persen	0,00	8,00	11,11
- Mandiri	Persen	0,00	0,00	0,00
<b>PENGENDALIAN PENDUDUK DAN KELUARGA BERENCANA</b>				
Persentase laju pertumbuhan penduduk	Persen	1,85	1,50	1,43
Persentase peserta KB aktif	Persen	79,00	81,38	82,57
Indeks Pembangunan Keluarga (IPK)	Persen	0,00	0,00	0,00
<b>PERHUBUNGAN</b>				
Persentase kualitas sarana	Persen	88,51	88,51	88,51

ASPEK/FOKUS/BIDANG URUSAN/INDIKATOR KINERJA	SATUAN	REALISASI		TARGET
		Tahun 2020	Tahun 2021	Tahun 2022
<b>prasarana perhubungan dalam kondisi baik</b>				
<b>Persentase titik rawan kecelakaan yang aman</b>	Persen	46,67	75,00	77,83
<b>Persentase angkutan publik yang memenuhi standar keselamatan</b>	Persen	48,70	80,48	82,07
<b>KOMUNIKASI DAN INFORMATIKA</b>				
<b>Persentase perangkat daerah yang informatif dan komunikatif</b>	Persen	57,77	89,29	90,55
<b>Persentase fungsi-fungsi utama pemerintahan yang berbasis elektronik</b>	Persen	50,00	54,17	56,26
<b>KOPERASI DAN USAHA KECIL MENENGAH</b>				
<b>Persentase Usaha Mikro yang Terstandarisasi</b>	Persen	2,18%	0,00%	0,01
<b>Persentase Koperasi Aktif</b>	Persen	16,10	54,13	57,93
<b>PENANAMAN MODAL</b>				
<b>Indeks kepuasan pelayanan perizinan dan non perizinan</b>	Predikat	Baik	Sangat baik	Sangat baik
<b>Jumlah Investor</b>	Investor	563	0	5
<b>Nilai realisasi investasi daerah</b>	Rp. (000)	78.957.486,00	79.507.530,00	79.617.538,80
<b>KEPEMUDAAN DAN OLAHRAGA</b>				
<b>Jumlah Pemuda Pelopor</b>	Orang	75	65	70
<b>Jumlah Pemuda Wirausaha</b>	Pemuda	32	450	471
<b>Jumlah atlet berprestasi</b>	Atlet	45	18	32
<b>STATISTIK</b>				

ASPEK/FOKUS/BIDANG URUSAN/INDIKATOR KINERJA	SATUAN	REALISASI		TARGET
		Tahun 2020	Tahun 2021	Tahun 2022
Persentase data sektoral yang valid	Persen	66,38	74,56	75,38
<b>PERSANDIAN</b>				
Persentase layanan didukung keamanan informasi yang memadai	Persen	10,00	0,00	5,00
<b>KEBUDAYAAN</b>				
Persentase situs cagar budaya dalam pemantauan untuk dilestarikan	Persen	100,00	100,00	100,00
Persentase seni budaya daerah yang aktif dikembangkan	Persen	100,00	100,00	100,00
Persentase Cagar Budaya yang dilestarikan	Persen	100,00	100,00	100,00
<b>PERPUSTAKAAN</b>				
Indeks kepuasan pelayanan perpustakaan	Predikat	Baik	Sangat Baik	Sangat Baik
Persentase komunitas literasi yang aktif ditingkat desa	Persen	35,00%	100,00	100,00
<b>KEARSIPAN</b>				
Predikat pengelolaan kearsipan	Nilai	40,00	73,3	76,63
<b>URUSAN PILIHAN</b>				
<b>PARIWISATA</b>				
Jumlah Kunjungan wisatawan domestik	Orang	240.953	223.447	225.198
Jumlah Kunjungan Wisatawan Mancanegara	Orang	0	0	300
<b>PERTANIAN</b>				
- Padi	Ton	434.500,00	239.081,60	278.165,28

ASPEK/FOKUS/BIDANG URUSAN/INDIKATOR KINERJA	SATUAN	REALISASI		TARGET
		Tahun 2020	Tahun 2021	Tahun 2022
- Jagung	Ton	117.095,00	11.658,42	32.745,74
- Kedelai	Ton	1.983,30	395,28	712,88
- Durian	Ton	128.125,00	25.270,80	35.556,22
- Rambutan	Ton	274,70	612,40	646,17
- Langsung	Ton	27.675,00	2.882,90	5.362,11
- Pisang	Ton	481,25	3.438,70	3.734,45
- Bawang Merah	Ton	192,50	13,10	48,98
- Cabe	Ton	792,00	189,70	310,16
- Wortel	Ton	2,03	0,00	2,03
Kentang	Ton	2,03	0,00	2,03
Persentase Ketersediaan Prasarana Pertanian	Persen	9,00	9,00	10,00
<b>PERDAGANGAN</b>				
Persentase pengembangan dan pengelolaan sarana distribusi perdagangan di wilayah kerjanya (Persentase pasar yang di"MARASA"kan)	Persen	0,00	30,00	33,00
Persentase Standarisasi Produk dan Perlindungan Konsumen	Persen	15,00	15,00	48,00
<b>PERINDUSTRIAN</b>				
Persentase Pertumbuhan Industri Mikro	Persen	1,00	1,00	1,02
Persentase Pertumbuhan Industri Kecil	Persen	0,06	0,06	0,08
Persentase Pertumbuhan Industri Menengah	Persen	0,00	0,00	0,00
<b>TRANSMIGRASI</b>				
Jumlah Satuan Kawasan Pengembangan (SKP)	SKP	1 SKP	1 SKP	1 SKP

ASPEK/FOKUS/BIDANG URUSAN/INDIKATOR KINERJA	SATUAN	REALISASI		TARGET
		Tahun 2020	Tahun 2021	Tahun 2022
<b>Transmigrasi</b>				
Jumlah Dokumen Perencanaan Satuan Permukiman Pada Kawasan Transmigrasi	Dokumen	0	1	2
<b>KELAUTAN DAN PERIKANAN</b>				
- Daging sapi	Ton	462,00	410,13	420,50
- Daging kambing	Ton	37,80	8,25	14,16
- Daging unggas	Ton	1.785,00	1.772,46	1.774,97
- Telur unggas	Ton	3.150,00	3.619,05	3.712,86
- Perikanan budidaya laut	Ton	14.377,33	14.298,23	14.314,05
- Tambak	Ton	17.791,54	17.814,96	17.817,30
- Kolam	Ton	1.064,48	1.082,20	1.083,97
Jumlah produksi perikanan tangkap dan pesisir	Ton	26.215,00	17.870,56	19.539,45
<b>FUNGSI PENUNJANG URUSAN</b>				
<b>PERENCANAAN</b>				
Persentase dokumen perencanaan pembangunan daerah yang ditetapkan sesuai standar	Persen	100,00	66,67	100,00
Persentase keselarasan program antara RPJMD dengan RKPD	Persen	100,00	100,00	100,00
Persentase konsistensi kegiatan antara RKPD dengan APBD	Persen	100,00	100,00	100,00
Persentase rata-rata capaian program perencanaan pembangunan daerah	Persen	100,00	99,15	100,00

ASPEK/FOKUS/BIDANG URUSAN/INDIKATOR KINERJA	SATUAN	REALISASI		TARGET
		Tahun 2020	Tahun 2021	Tahun 2022
<b>KEUANGAN</b>				
Persentase dokumen penganggaran yang disusun tepat waktu	Persen	56,25	70,70	72,15
Persentase OPD yang menyampaikan dokumen penganggaran tepat waktu	Persen	89,00	100,00	100,00
Persentase pencairan belanja tepat waktu	Persen	82,00	92,00	93,00
Persentase OPD yang menyampaikan dokumen SPM yang lengkap dan benar	Persen	91,11	100,00	100,00
Persentase laporan keuangan daerah yang disampaikan sesuai standar dan tepat waktu	Persen	100,00	100,00	100,00
Persentase OPD yang menyampaikan laporan keuangan sesuai standar dan tepat waktu	Persen	100,00	93,33	94,00
Persentase administrasi aset daerah yang disampaikan sesuai standar dan tepat waktu	Persen	97,00	93,33	93,70
Persentase OPD yang menyampaikan laporan aset daerah sesuai standar dan tepat waktu	Persen	90,00	98,00	98,80
<b>Jumlah penerimaan:</b>				
- Pajak daerah	Rupiah	24.372.351.692,46	25.646.675.755,90	25.774.108.162,24
- Retribusi Daerah	Rupiah	11.699.799.639,00	18.047.357.431,00	18.682.113.210,20

ASPEK/FOKUS/BIDANG URUSAN/INDIKATOR KINERJA	SATUAN	REALISASI		TARGET
		Tahun 2020	Tahun 2021	Tahun 2022
Persentase administrasi pengelolaan pajak dan retribusi daerah yang tertib sesuai standar dan tepat waktu	Persen	100,00	100,00	100,00
<b>KEPEGAWAIAN</b>				
Persentase Aparatur yang ditingkatkan kompetensinya	Persen	32,21	32,21	34,08
Indeks Profesionalitas Aparatur	Predikat	Baik	Baik	Baik
Proporsi ASN yang memenuhi standar kompetensi jabatan	Predikat	Baik	Baik	Baik
<b>PENELITIAN DAN PENGEMBANGAN</b>				
Persentase inovasi hasil pengkajian dan kelitbangan	Persen	50,00	70,00	72,00
<b>PENGAWASAN</b>				
Persentase perangkat daerah yang menerapkan SPIP	Persen	31,82	55,56	57,93
Persentase aparat pengawasan internal pemerintah yang kompeten	Persen	31,82	100,00	100,00
<b>ADMINISTRASI PEMERINTAHAN</b>				
Persentase pengadaan barang dan jasa sesuai standar, RUP dan tepat waktu	Persen	99,93	99,00	99,93
Indeks kepuasan layanan koordinasi, monitoring dan evaluasi pemerintahan, pembangunan dan kemasyarakatan	Predikat	Sangat Baik	Sangat Baik	Sangat Baik

ASPEK/FOKUS/BIDANG URUSAN/INDIKATOR KINERJA	SATUAN	REALISASI		TARGET
		Tahun 2020	Tahun 2021	Tahun 2022
Indeks kepuasan layanan kehumasan dan keprotokoleran	Predikat	Sangat Baik	Baik	Sangat Baik
Indeks kepuasan pelayanan penataan kebijakan	Predikat	Baik	Sangat Baik	Sangat Baik
Persentase produk hukum yang harmonis	Persen	100,00	71,43	74,29
Persentase Pelaksanaan Tugas dan Fungsi DPRD Secara Tepat Waktu	Persen	20,00	20,00	20,00
Indeks Ketahanan Daerah dalam menghadapi bencana	Persen	44,00	44,00	44,00
	Jam	72	72	72
	Persen	44,00	44,00	44,00
Indeks pemahaman politik masyarakat	Predikat	Baik	Baik	Baik
Persentase potensi konflik yang tertangani	Persen	100,00	100,00	100,00
Indeks wawasan kebangsaan masyarakat	Predikat	Cukup	Cukup	Baik
Persentase pemberdayaan dan Pengawasan ormas	Persen	13,00	13,00	13,00
Persentase Forum yang dibina dan dikembangkan secara ekonomi, ketahanan ekonomi, sosial dan budaya	Persen	100,00	100,00	100,00
<b>KEWILAYAHAN</b>				
Indeks kepuasan layanan pemerintahan kecamatan	Predikat	Baik	Sangat baik	Sangat baik
Jumlah pembangunan sarana prasarana dan pemberdayaan masyarakat dan kelurahan	Kali	-	30	30



ASPEK/FOKUS/BIDANG URUSAN/INDIKATOR KINERJA	SATUAN	REALISASI		TARGET
		Tahun 2020	Tahun 2021	Tahun 2022
<b>PENUNJANG</b>				
<b>Indeks Kepuasan Masyarakat (IKM)</b>	Predikat	Baik	Sangat Baik	Sangat Baik
<b>Predikat Sistem Akuntabilitas Kinerja Instansi Pemerintah (SAKIP)</b>	Predikat	BB	BB	BB
<b>Opini pengelolaan keuangan</b>	Opini	WTP	WTP	WTP

Sumber data : Hasil Hasil Olahan Balitbangren Kabupaten Polewali Mandar, 2021

### 6.2.3 ASPEK DAYA SAING

Daya saing daerah merupakan salah satu aspek tujuan penyelenggaraan otonomi daerah sesuai dengan potensi, kekhasan, dan unggulan daerah. Suatu daya saing merupakan salah satu faktor kunci keberhasilan pembangunan ekonomi yang berhubungan dengan tujuan pembangunan daerah dalam mencapai tingkat kesejahteraan yang tinggi dan berkelanjutan. Dalam hal ini Daya Saing Daerah digambarkan oleh Fokus Kemampuan Ekonomi Daerah, Fasilitas Wilayah/Infrastruktur, Iklim Investasi dan Fokus Sumberdaya Manusia.

Tabel 6. 4 Penetapan Indikator Kinerja Daerah Terhadap Capaian Kinerja Penyelenggaraan Urusan Pemerintahan Kabupaten Polewali Mandar Tahun 2022 di Aspek Daya Saing

NO	ASPEK/FOKUS/BIDANG URUSAN/INDIKATOR KINERJA	SATUAN	REALISASI		TARGET
			TAHUN 2020	TAHUN 2021	TAHUN 2022
III	<b>ASPEK DAYA SAING</b>				
1	<b>Kemampuan Ekonomi, Otonomi Daerah, Pemerintahan Umum, Administrasi Keuangan Umum, Perangkat Daerah, Kepegawaian dan Persandian</b>				
1.1	Pengeluaran per kapita sebulan	Rupiah	831.349,67	804.358,00	861.800,00
1.4	Angka kriminalitas yang tertangani	Kasus	150	150	167
1.2	Jumlah penyelesaian penegakan PERDA	Kasus	325	351	377
2	<b>Pertanian</b>				
2.1	Nilai tukar petani (NTP)	Nilai	109,45	122,04	124,4
3	<b>Fasilitas Wilayah/Infrastruktur</b>				

NO	ASPEK/FOKUS/BIDAN G URUSAN/INDIKATOR KINERJA	SATUAN	REALISASI		TARGET
			TAHUN 2020	TAHUN 2021	TAHUN 2022
3.1	Jumlah orang/barang yang terangkut angkutan umum	Orang	51.848	52.960	53.985

Sumber data : Hasil Hasil Olahan Balitbangren Kabupaten Polewali Mandar, 2021

## **BAB VII PENUTUP**

Perubahan Rencana Kerja Pemerintah Daerah (P-RKPD) Kabupaten Polewali Mandar Tahun 2022 merupakan dokumen perencanaan pembangunan tahunan untuk periode tahun 2022. Dokumen ini merupakan penjabaran teknis terhadap RPJMD 2019-2024, yang memuat visi misi Pemerintah Kabupaten Polewali Mandar, dan akan menjadi pedoman dan arahan bersama bagi seluruh pemangku kepentingan dalam pembangunan daerah di Kabupaten Polewali Mandar di Tahun 2022 secara sinergis, terpadu dan searah dengan pembangunan nasional.

Hal terpenting dalam dokumen P-RKPD adalah prioritas pembangunan. Dalam rangka melaksanakan dan mewujudkan keberhasilan pelaksanaan Program dan Kegiatan Prioritas Tahun 2022, terdapat beberapa hal penting yang harus diperhatikan yaitu :

1. Perencanaan dan penganggaran serta pelaksanaan pembangunan yang terintegrasi dan terpadu guna meningkatkan efektifitas dan efisiensi.
2. Pelaksanaan pekerjaan dan penyerapan anggaran berdasarkan jadwal yang sudah ditetapkan serta didukung oleh pengendalian dan evaluasi yang cermat dan akurat
3. Sinkronisasi dan keterpaduan dari seluruh perangkat daerah dalam menyelaraskan tujuan dan sasaran yang ingin dicapai pada tahun keempat dokumen RPJMD

Pada akhirnya komitmen bersama dalam percepatan pemulihan ekonomi di Kabupaten Polewali Mandar menjadi kunci mencapai visi Kabupaten Polewali Mandar yaitu : “ POLEWALI MANDAR MAJU, RAKYAT SEJAHTERA”