



SALINAN

BUPATI POLEWALI MANDAR

PROVINSI SULAWESI BARAT

PERATURAN BUPATI POLEWALI MANDAR

NOMOR 59 TAHUN 2022

TENTANG

**PENETAPAN BATAS WILAYAH ADMINISTRASI DESA/KELURAHAN
SE KECAMATAN LUYO KABUPATEN POLEWALI MANDAR.**

DENGAN RAHMAT TUHAN YANG MAHA ESA

BUPATI POLEWALI MANDAR,

Menimbang : bahwa untuk melaksanakan ketentuan sebagaimana diatur Pasal 16 ayat (1) Peraturan Menteri Dalam Negeri Nomor 45 Tahun 2016 tentang Pedoman Penetapan dan Penegasan Batas Desa, perlu menetapkan Peraturan Bupati tentang Peta Penetapan Batas Desa dan Kelurahan Se Kecamatan Luyo Kabupaten Polewali Mandar;

Mengingat : 1. Undang-Undang Nomor 29 Tahun 1959 tentang Pembentukan Daerah Tingkat II di Sulawesi (Lembaran Negara Republik Indonesia Tahun 1959 Nomor 74, Tambahan Lembaran Negara Republik Indonesia Nomor 1822);

2. Undang-Undang Nomor 26 Tahun 2004 tentang Pembentukan Provinsi Sulawesi Barat (Lembaran Negara Republik Indonesia Tahun 2005 Nomor 105, Tambahan Lembaran Negara Republik Indonesia Nomor 4422);

3. Undang-Undang Nomor 4 Tahun 2011 tentang Informasi Geospasial (Lembaran Negara Republik Indonesia Tahun 2011 Nomor 49, Tambahan Lembaran Negara Nomor 4422);

4. Undang-Undang Nomor 23 Tahun 2014 tentang Pemerintahan Daerah (Lembaran Negara Republik Indonesia Tahun 2014 Nomor 244, Tambahan Lembaran Negara Republik Indonesia Nomor 5587) sebagaimana telah diubah beberapa kali terakhir dengan Undang-Undang Nomor 11 Tahun 2020 tentang Cipta kerja (Lembaran Negara Republik Indonesia

- Tahun 2020 Nomor 245, Tambahan Lembaran Negara Republik Indonesia Nomor 6573);
5. Undang-Undang Nomor 6 Tahun 2014 tentang Desa (Lembaran Negara Republik Indonesia Tahun 2014 Nomor 7, Tambahan Lembaran Negara Republik Indonesia Nomor 5495);
 6. Peraturan Pemerintah Nomor 43 Tahun 2014 tentang Peraturan Pelaksanaan Undang-Undang Nomor 6 Tahun 2014 tentang Desa (Lembaran Negara Republik Indonesia Tahun 2014 Nomor 123, Tambahan Lembaran Negara Republik Indonesia Nomor 5539), sebagaimana telah diubah dengan Peraturan Pemerintah Nomor 11 Tahun 2019 (Lembaran Negara Republik Indonesia Tahun 2019 Nomor 41, Tambahan Lembaran Negara Republik Indonesia Nomor 6321);
 7. Peraturan Pemerintah Nomor 74 Tahun 2005 tentang Perubahan Nama Kabupaten Polewali Mamasa Menjadi Kabupaten Polewali Mandar (Lembaran Negara Republik Indonesia Tahun 2005 Nomor 160);
 8. Peraturan Pemerintah Nomor 79 Tahun 2005 Tentang Pedoman Pembinaan dan Pengawasan Penyelenggaraan Pemerintah Daerah (Lembaran Negara Republik Indonesia Tahun 2005 Nomor 165, Tambahan Lembaran Negara Republik Indonesia Nomor 4593);
 9. Peraturan Pemerintah Nomor 8 Tahun 2006 tentang Pelaporan Keuangan dan Kinerja Instansi Pemerintah Daerah (Lembaran Negara Republik Indonesia Tahun 2006 Nomor 25, Tambahan Lembaran Negara Republik Indonesia Nomor 4614);
 10. Peraturan Pemerintah Nomor 38 Tahun 2007 tentang Pembagian Urusan Pemerintahan Antara Pemerintah, Pemerintahan Daerah Provinsi dan Pemerintahan Daerah Kabupaten/Kota (Lembaran Negara Republik Indonesia Tahun 2007 Nomor 82, Tambahan Lembaran Negara Republik Indonesia Nomor 4737);
 11. Peraturan Menteri Dalam Negeri Republik Indonesia nomor 73 Tahun 2019 tentang Batas Daerah antara Kabupaten Polewali Mandar dan Kabupaten Majene dan antara kabupaten polewali mandar dan kabupaten mamasa provinisi Sulawesi barat.
 12. Peraturan Menteri Dalam Negeri Nomor 137 tahun 2017 tentang Kode dan Data Wilayah Administrasi Pemerintahan (Berita Negara Republik Indonesia Tahun 2017 Nomor 1955) sebagaimana telah diubah dengan Peraturan Menteri Dalam Negeri Nomor 72 tahun 2019 (Berita Negara Republik Indonesia Tahun 2019 Nomor 1327);

13. Peraturan Menteri Dalam Negeri Nomor 141 tahun 2017 tentang Penegasan Batas Daerah (Berita Negara Republik Indonesia Tahun 2017 Nomor 79);

MEMUTUSKAN :

Menetapkan : PENETAPAN BATAS WILAYAH ADMINISTRASI DESA/ KELURAHAN SE KECAMATAN LUYO KABUPATEN POLEWALI MANDAR.

BAB I KETENTUAN UMUM

Pasal 1

Dalam Peraturan Bupati ini yang dimaksud dengan :

1. Daerah adalah Kabupaten Polewali Mandar.
2. Pemerintah Daerah adalah Pemerintah Kabupaten Polewali Mandar.
3. Bupati adalah Bupati Polewali Mandar.
4. Sekretaris Daerah adalah Sekretaris Daerah Kabupaten Polewali Mandar.
5. Kecamatan adalah wilayah kerja Camat sebagai Perangkat Daerah di Kabupaten Polewali Mandar.
6. Desa adalah kesatuan masyarakat hukum yang memiliki batas wilayah yang berwenang untuk mengatur dan mengurus kepentingan masyarakat setempat, berdasarkan asal usul, dan adat istiadat setempat yang diakui dan dihormati dalam sistem Pemerintahan Negara Kesatuan Republik Indonesia.
7. Batas adalah tanda pemisah antara Desa yang bersebelahan baik berupa batas alam, maupun batas buatan.
8. Batas alam adalah unsur-unsur alami seperti gunung, sungai, pantai, danau dan sebagainya yang dinyatakan atau ditetapkan sebagai Batas Desa.
9. Batas Buatan adalah unsur-unsur buatan manusia seperti pilar batas, jalan, rel kereta api, saluran irigasi dan sebagainya yang dinyatakan atau ditetapkan sebagai Batas Desa.
10. Batas Desa adalah batas wilayah yurisdiksi pemisah wilayah penyelenggaraan urusan pemerintahan yang menjadi kewenangan suatu desa dengan desa lain.

11. Penetapan batas Desa adalah Proses Penetapan Batas Desa secara kartometrik di atas suatu peta dasar yang disepakati.
12. Penegasan Batas Desa adalah proses pelaksanaan dilapangan dengan memberikan tanda Batas Desa berdasarkan hasil penetapan.
13. Skala adalah perbandingan ukuran jarak suatu unsur diatas peta dengan jarak unsur di muka bumi dan dinyatakan dengan besaran perbandingan.
14. Peta Batas Desa adalah peta detail yang menyajikan koridor batas yang telah ditegaskan sepanjang garis batas.

BAB II MAKSUD DAN TUJUAN

Pasal 2

- (1) Maksud Peraturan Bupati ini adalah memberikan kepastian hukum tentang batas-batas desa/kelurahan serta memberikan pedoman kepada Pemerintah Desa dan aparatur Kecamatan di wilayah Kecamatan Allu tentang batas administrasi dalam memberikan pelayanan kepada masyarakat.
- (2) Tujuan Peraturan Bupati ini untuk, :
 - a. menciptakan tertib administrasi pemerintahan desa se-kecamatan dalam wilayah Kecamatan Allu Kabupaten Polewali Mandar; dan
 - b. menetapkan dan menegaskan batas-batas desa yang terdapat di kecamatan di dalam wilayah Kecamatan Allu Kabupaten Polewali Mandar.

BAB III RUANG LINGKUP DAN BATAS KEWILAYAHAN

Pasal 3

Ruang lingkup dalam Peraturan Bupati ini, mengatur tentang penetapan batas wilayah desa/kelurahan Se-Kecamatan dalam wilayah Kecamatan Luyo Kabupaten Polewali Mandar sebagai berikut :

Wilayah Kecamatan Luyo terdiri dari :

- a. Kelurahan Batupanga;
- b. Desa Mambu;
- c. Desa Tengelang;
- d. Desa Baru;
- e. Desa Pussui;
- f. Desa Mapilli Barat;
- g. Desa Sambali Wali;
- h. Desa Batu Panga Da;
- i. Desa Luyo;
- j. Desa Pussi Barat; dan
- k. Desa Puccadi;

Pasal 4

Tim Penetapan dan penegasan Batas Desa Kabupaten Polewali Mandar telah menetapkan dan menegaskan Batas-Batas Desa di Wilayah Kecamatan Alu sebagai berikut :

Bagian Kesatu

Kelurahan Batupanga

Pasal 5

- (1) Wilayah Kelurahan Batupanga berbatasan dengan :
 - a. Sebelah Utara : Desa Batupanga Daala;
 - b. Sebelah Timur : Desa Beroangin dan Desa Kurma;
 - c. Sebelah Selatan : Desa Mambu dan Desa Luyo; dan
 - d. Sebelah Barat : Desa Tenggelang dan Desa Pussui.
- (2) Peta penetapan batas desa di wilayah administrasi Kecamatan Luyo Kelurahan Batupanga menggunakan skala 1:10.000 dengan sumber peta :
 - a. Citra tegak satelit resolusi tinggi akuisisi 2013-2015;
 - b. Data batas wilayah administrasi desa/kelurahan hasil kesepakatan teknis Tahun 2021;
 - c. Data batas wilayah administrasi kabupaten kota; dan
 - d. Hasil pelacakan batas desa/kelurahan Tahun 2021.
- (3) Riwayat Peta dibuat oleh badan Informasi Geospasial (BIG), dari hasil Kegiatan Kesepakatan Teknis Batas Administrasi Desa/Kelurahan Tahun 2021 berdasarkan kesepakatan antar Kepala Desa/Lurah/Camat dan diketahui oleh Pemerintah Daerah Kabupaten Polewali Mandar.

Bagian Kedua

Desa Mambu

Pasal 6

- (1) Wilayah Desa Mambu berbatasan dengan :
 - a. Sebelah Utara : Kelurahan Batupanga;
 - b. Sebelah Timur : Desa Kurma dan Desa Puccadi;
 - c. Sebelah Selatan : Desa Luyo; dan
 - d. Sebelah Barat : Desa Tenggeling.
- (2) Peta penetapan batas desa di wilayah administrasi Kecamatan Luyo Desa Mambu menggunakan skala 1:5.000 dengan sumber peta :
 - a. Citra tegak satelit resolusi tinggi akuisisi 2013-2015;
 - b. Data batas wilayah administrasi desa/kelurahan hasil kesepakatan teknis Tahun 2021;
 - c. Data batas wilayah administrasi kabupaten kota; dan
 - d. Hasil pelacakan batas desa/kelurahan Tahun 2021.
- (3) Riwayat Peta dibuat oleh badan Informasi Geospasial (BIG), dari hasil Kegiatan Kesepakatan Teknis Batas Administrasi Desa/Kelurahan Tahun 2021 berdasarkan kesepakatan antar Kepala Desa/Lurah/Camat dan diketahui oleh Pemerintah Daerah Kabupaten Polewali Mandar.

Bagian Ketiga

Desa Tenggeling

Pasal 7

- (1) Wilayah Desa Tenggeling berbatasan dengan :
 - a. Sebelah Utara : Kelurahan Batupanga dan Desa Pussui
 - b. Sebelah Timur : Desa Luyo dan Desa Baru;
 - c. Sebelah Selatan : Desa Gattungang, Desa Sumarrang; dan
 - d. Sebelah Barat : Desa Sambali Wali.
- (2) Peta penetapan batas desa di wilayah administrasi Kecamatan Luyo Desa Tenggeling menggunakan skala 1:10.000 dengan sumber peta :
 - a. Citra tegak satelit resolusi tinggi akuisisi 2013-2015;
 - b. Data batas wilayah administrasi desa/kelurahan hasil kesepakatan teknis Tahun 2021;
 - c. Data batas wilayah administrasi kabupaten kota; dan
 - d. Hasil pelacakan batas desa/kelurahan Tahun 2021.

- (3) Riwayat Peta dibuat oleh badan Informasi Geospasial (BIG), dari hasil Kegiatan Kesepakatan Teknis Batas Administrasi Desa/Kelurahan Tahun 2021 berdasarkan kesepakatan antar Kepala Desa/Lurah/Camat dan diketahui oleh Pemerintah Daerah Kabupaten Polewali Mandar.

Bagian Keempat

Desa Baru

Pasal 8

- (1) Wilayah Desa Baru berbatasan dengan :
- a. Sebelah Utara : Desa Luyo dan Desa Puccadi;
 - b. Sebelah Timur : Desa Mapilli Barat;
 - c. Sebelah Selatan : Desa Botto; dan
 - d. Sebelah Barat : Desa Gattungun Dan Desa Tenggelang.
- (2) Peta penetapan batas desa di wilayah administrasi Kecamatan Luyo Desa Baru menggunakan skala 1:7.500 dengan sumber peta :
- a. Citra tegak satelit resolusi tinggi akuisisi 2013-2015;
 - b. Data batas wilayah administrasi desa/kelurahan hasil kesepakatan teknis Tahun 2021;
 - c. Data batas wilayah administrasi kabupaten kota; dan
 - d. Hasil pelacakan batas desa/kelurahan Tahun 2021.
- (3) Riwayat Peta dibuat oleh badan Informasi Geospasial (BIG), dari hasil Kegiatan Kesepakatan Teknis Batas Administrasi Desa/Kelurahan Tahun 2021 berdasarkan kesepakatan antar Kepala Desa/Lurah/Camat dan diketahui oleh Pemerintah Daerah Kabupaten Polewali Mandar.

Bagian Kelima

Desa Pussui

Pasal 9

- (1) Wilayah Desa Pussui berbatasan dengan :
- a. Sebelah Utara : Desa Batupanga Daala;
 - b. Sebelah Timur : Kelurahan Batupanga;
 - c. Sebelah Selatan : Desa Tenggelang dan Desa Sambali wali; dan
 - d. Sebelah Barat : Desa Pussui Barat.

- (2) Peta penetapan batas desa di wilayah administrasi Kecamatan Luyo Desa Pussui menggunakan skala 1:7.500 dengan sumber peta :
- Citra tegak satelit resolusi tinggi akuisisi 2013-2015;
 - Data batas wilayah administrasi desa/kelurahan hasil kesepakatan teknis Tahun 2021;
 - Data batas wilayah administrasi kabupaten kota; dan
 - Hasil pelacakan batas desa/kelurahan Tahun 2021.
- (3) Riwayat Peta dibuat oleh badan Informasi Geospasial (BIG), dari hasil Kegiatan Kesepakatan Teknis Batas Administrasi Desa/Kelurahan Tahun 2021 berdasarkan kesepakatan antar Kepala Desa/Lurah/Camat dan diketahui oleh Pemerintah Daerah Kabupaten Polewali Mandar.

Bagian Keenam

Desa Mapilli Barat

Pasal 10

- (1) Wilayah Desa Mapilli Barat berbatasan dengan :
- Sebelah Utara : Desa Puccadi;
 - Sebelah Timur : Desa Bonra;
 - Sebelah Selatan : Desa Baru
 - Sebelah Barat : Kab. Polewali Mandar.
- (2) Peta penetapan batas desa di wilayah administrasi Kecamatan Luyo Desa Mapilli Barat menggunakan skala 1:2.500 dengan sumber peta :
- Citra tegak satelit resolusi tinggi akuisisi 2013-2015;
 - Data batas wilayah administrasi desa/kelurahan hasil kesepakatan teknis Tahun 2021;
 - Data batas wilayah administrasi kabupaten kota; dan
 - Hasil pelacakan batas desa/kelurahan Tahun 2021.
- (3) Riwayat Peta dibuat oleh badan Informasi Geospasial (BIG), dari hasil Kegiatan Kesepakatan Teknis Batas Administrasi Desa/Kelurahan Tahun 2021 berdasarkan kesepakatan antar Kepala Desa/Lurah/Camat dan diketahui oleh Pemerintah Daerah Kabupaten Polewali Mandar.

Bagian Ketujuh

Desa Sambali Wali

Pasal 11

- (1) Wilayah Sambali Wali berbatasan dengan :
 - a. Sebelah Utara : Desa Pussui Barat dan Desa Pussui;
 - b. Sebelah Timur : Desa Tenggelang;
 - c. Sebelah Selatan : Desa Sumarrang; dan
 - d. Sebelah Barat : Desa Pendulangan.
- (2) Peta penetapan batas desa di wilayah administrasi Kecamatan Luyo Desa Sambali Wali menggunakan skala 1:10.000 dengan sumber peta :
 - a. Citra tegak satelit resolusi tinggi akuisisi 2013-2015;
 - b. Data batas wilayah administrasi desa/kelurahan hasil kesepakatan teknis Tahun 2021;
 - c. Data batas wilayah administrasi kabupaten kota; dan
 - d. Hasil pelacakan batas desa/kelurahan Tahun 2021.
- (3) Riwayat Peta dibuat oleh badan Informasi Geospasial (BIG), dari hasil Kegiatan Kesepakatan Teknis Batas Administrasi Desa/Kelurahan Tahun 2021 berdasarkan kesepakatan antar Kepala Desa/Lurah/Camat dan diketahui oleh Pemerintah Daerah Kabupaten Polewali Mandar.

Bagian Kedelapan

Desa Batupanga Daala

Pasal 12

- (1) Wilayah Batupanga Daala berbatasan dengan :
 - a. Sebelah Utara : Desa Peburru dan Desa Daala Timur;
 - b. Sebelah Timur : Desa Santoko;
 - c. Sebelah Selatan : Desa Kelurahan Batupanga dan Pussui Barat; dan
 - d. Sebelah Barat : Desa Arabua dan Desa Ambo Padang.
- (2) Peta penetapan batas desa di wilayah administrasi Kecamatan Luyo Desa Batupanga Daala menggunakan skala 1:10.000 dengan sumber peta :
 - a. Citra tegak satelit resolusi tinggi akuisisi 2013-2015;
 - b. Data batas wilayah administrasi desa/kelurahan hasil kesepakatan teknis Tahun 2021;
 - c. Data batas wilayah administrasi kabupaten kota; dan
 - d. Hasil pelacakan batas desa/kelurahan Tahun 2021.

- (4) Riwayat Peta dibuat oleh badan Informasi Geospasial (BIG), dari hasil Kegiatan Kesepakatan Teknis Batas Administrasi Desa/Kelurahan Tahun 2021 berdasarkan kesepakatan antar Kepala Desa/Lurah/Camat dan diketahui oleh Pemerintah Daerah Kabupaten Polewali Mandar.

Bagian Kesembilan

Desa Luyo

Pasal 13

- (1) Wilayah Luyo berbatasan dengan :
- Sebelah Utara : Kelurahan Batupanga dan Desa Mambu;
 - Sebelah Timur : Desa Puccadi;
 - Sebelah Selatan : Desa Baru dan Desa Tenggelang; dan
 - Sebelah Barat : Desa Pussui.
- (2) Peta penetapan batas desa di wilayah administrasi Kecamatan Luyo Desa Luyo menggunakan skala 1:7.000 dengan sumber peta :
- Citra tegak satelit resolusi tinggi akuisisi 2013-2015;
 - Data batas wilayah administrasi desa/kelurahan hasil kesepakatan teknis Tahun 2021;
 - Data batas wilayah administrasi kabupaten kota; dan
 - Hasil pelacakan batas desa/kelurahan Tahun 2021.
- (3) Riwayat Peta dibuat oleh badan Informasi Geospasial (BIG), dari hasil Kegiatan Kesepakatan Teknis Batas Administrasi Desa/Kelurahan Tahun 2021 berdasarkan kesepakatan antar Kepala Desa/Lurah/Camat dan diketahui oleh Pemerintah Daerah Kabupaten Polewali Mandar.

Bagian Kesepuluh

Desa Pussui Barat

Pasal 14

- (1) Wilayah Pussui Barat berbatasan dengan :
- Sebelah Utara : Desa Arambua dan Batupanga Daala;
 - Sebelah Timur : Desa Pussui;
 - Sebelah Selatan : Desa Sambali Wali dan Desa Pendulangan; dan
 - Sebelah Barat : Desa Poda.
- (2) Peta penetapan batas desa di wilayah administrasi Kecamatan Luyo Desa Pussui Barat menggunakan skala 1:10.000 dengan sumber peta :
- Citra tegak satelit resolusi tinggi akuisisi 2013-2015;
 - Data batas wilayah administrasi desa/kelurahan hasil kesepakatan teknis Tahun 2021;

- c. Data batas wilayah administrasi kabupaten kota; dan
 - d. Hasil pelacakan batas desa/kelurahan Tahun 2021.
- (3) Riwayat Peta dibuat oleh badan Informasi Geospasial (BIG), dari hasil Kegiatan Kesepakatan Teknis Batas Administrasi Desa/Kelurahan Tahun 2021 berdasarkan kesepakatan antar Kepala Desa/Lurah/Camat dan diketahui oleh Pemerintah Daerah Kabupaten Polewali Mandar.

Bagian Kesebelas

Desa Puccadi

Pasal 15

- (1) Wilayah Puccadi berbatasan dengan :Sebelah Utara : Desa Kurma;
- a. Sebelah Timur : Desa Bonra;
 - b. Sebelah Selatan : Desa Mapilli Barat dan Desa Baru dan
 - c. Sebelah Barat : Desa Luyo.
- (2) Peta penetapan batas desa di wilayah administrasi Kecamatan Luyo Desa Puccadi menggunakan skala 1:5.000 dengan sumber peta :
- a. Citra tegak satelit resolusi tinggi akuisisi 2013-2015;
 - b. Data batas wilayah administrasi desa/kelurahan hasil kesepakatan teknis Tahun 2021;
 - c. Data batas wilayah administrasi kabupaten kota; dan
 - d. Hasil pelacakan batas desa/kelurahan Tahun 2021.
- (3) Riwayat Peta dibuat oleh badan Informasi Geospasial (BIG), dari hasil Kegiatan Kesepakatan Teknis Batas Administrasi Desa/Kelurahan Tahun 2021 berdasarkan kesepakatan antar Kepala Desa/Lurah/Camat dan diketahui oleh Pemerintah Daerah Kabupaten Polewali Mandar.

BAB IV PETA BATAS ADMINISTRASI

Pasal 16

Peta penetapan batas administrasi sebagaimana dimaksud pada ayat (2) dan (3) sebagaimana tercantum dalam Lampiran yang merupakan bagian yang tidak terpisahkan dengan Peraturan Bupati ini.

BAB V
KETENTUAN LAIN-LAIN

Pasal 9

Peta batas desa tidak menghapuskan hak atas tanah, hak ulayat, dan hak adat serta hak-hak lainnya yang dimiliki atau dikuasai oleh masyarakat.

BAB VI
KETENTUAN PENUTUP

Pasal 10

Peraturan Bupati ini mulai berlaku pada tanggal di undangkan.

Agar setiap orang mengetahuinya, memerintahkan pengundangan Peraturan Bupati ini dengan penempatannya dalam Berita Daerah Kabupaten Polewali Mandar.

Ditetapkan di Polewali
pada tanggal 30 Desember 2022

BUPATI POLEWALI MANDAR,

ttd

ANDI IBRAHIM MASDAR

Diundangkan di Polewali
pada tanggal 30 Desember 2022
SEKRETARIS DAERAH
KABUPATEN POLEWALI MANDAR,

ttd

BEBAS MANGGAZALI

BERITA DAERAH KABUPATEN POLEWALI MANDAR TAHUN 2022 NOMOR 59.

Salinan Sesuai Dengan Aslinya
Polewali 30 Desember 2022



LAMPIRAN I PERATURAN BUPATI POLEWALI MANDAR
 NOMOR 59 TAHUN 2022
 TENTANG PENETAPAN BATAS WILAYAH ADMINISTRASI
 DESA/KELURAHAN SE KECAMATAN LUYO KABUPATEN
 POLEWALI MANDAR.

I.1 BATAS WILAYAH KELURAHAN BATUPANGA

NO	TITIK KARTOMETRIK	KOORDINAT	
		GEOGRAFIS	
		LINTANG SELATAN	BUJUR TIMUR
1.	TK.76.04.10.1004-10.2005-10.2008-10.2010-000	3°20'0,622"LS	119°5'37,448"BT
2.	TK.76.04.10.1004-10.2008-001	3°19'52,567"LS	119°6'15,909"BT
3.	TK.76.04.10.1004-10.2008-002	3°19'53,532"LS	119°6'19,725"BT
4.	TK.76.04.10.1004-10.2008-003	3°20'12,627"LS	119°6'47,704"BT
5.	TK.76.04.10.1004-10.2008-004	3°20'10,966"LS	119°7'5,792"BT
6.	TK.76.04.10.1004-10.2008-005	3°20'7,727"LS	119°7'14,045"BT
7.	TK.76.04.10.1004-10.2008-006	3°19'51,575"LS	119°7'38,435"BT
8.	TK.76.04.08.2017-10.1004-10.2008-000	3°19'47,023"LS	119°7'45,735"BT
9.	TK.76.04.08.2005-10.1004-10.2001-000	3°21'56,949"LS	119°8'37,855"BT
10.	TK.76.04.10.1004-10.2001-002	3°21'59,458"LS	119°8'9,140"BT
11.	TK.76.04.10.1004-10.2001-001	3°21'59,458"LS	119°8'9,140"BT
12.	TK.76.04.10.1004-10.2001-10.2009-000	3°22'33,968"LS	119°7'21,456"BT
13.	TK.76.04.10.1004-10.2001-10.2009-000	3°22'33,968"LS	119°7'21,465"BT
14.	TK.76.04.10.1004-10.2009-001	3°22'27,351"LS	119°7'15,497"BT
15.	TK.76.04.10.1004-10.2002-10.2009-000	3°22'37,478"LS	119°6'54,539"BT
16.	TK.76.04.10.1004-10-2002-10.2005-000	3°22'25,594"LS	119°6'52,594"BT
17.	TK.76.04.10.1004-10.2005-001	3°22'3,144"LS	119°6'51,824"BT
18.	TK.76.04.10.1004-10.2005-002	3°20'53,564"LS	119°6'9,420"BT
19.	TK.76.04.10.1004-10.2005-003	3°20'39,384"LS	119°5'59,002"BT
20.	TK.76.04.10.1004-10.2005-10.2008-10.2010-000	3°20'0,622"LS	119°5'37,448"BT

I.2 BATAS WILAYAH DESA MAMBU

NO	TITIK KARTOMETRIK	KOORDINAT	
		GEOGRAFIS	
		LINTANG SELATAN	BUJUR TIMUR
1.	TK.76.04.10.1004-10.2001-10.2009-000	3°22'33,968"LS	119°7'21,465"BT
2.	TK.76.04.10.1004-10.2001-001	3°22'0,022"LS	119°8'0,757"BT
3.	TK.76.04.10.1004-10.2001-002	3°21'59,458"LS	119°8'9,140"BT
4.	TK.76.04.08.2005-10.1004-10.2001-000	3°21'56,949"LS	119°8'37,855"BT
5.	TK.76.04.10.1004-10.2001-10.2009-000	3°22'33,968"LS	119°7'21,465"BT
6.	TK.76.04.10.2001-10.2009-001	3°22'36,714"LS	119°7'48,719"BT
7.	TK.76.04.10.2001-10.2009-002	3°22'49,537"LS	119°7'52,299"BT
8.	TK.76.04.10.2001-10.2009-003	3°22'51,173"LS	119°7'54,697"BT
9.	TK.76.04.10.2001-10.2009-004	3°22'54,008"LS	119°7'58,295"BT
10.	TK.76.04.10.2001-10.2009-005	3°22'50,958"LS	119°8'24,103"BT
11.	TK.76.04.10.2001-10.2009-006	3°22'56,659"LS	119°8'23,430"BT
12.	TK.76.04.10.2001-10.2009-007	3°22'56,378"LS	119°8'33,597"BT
13.	TK.76.04.10.2001-10.2009-008	3°22'58,176"LS	119°8'32,698"BT
14.	TK.76.04.10.2001-10.2009-009	3°23'22,255"LS	119°8'32,733"BT
15.	TK.76.04.10.2001-10.2009-010	3°23'10,843"LS	119°8'50,707"BT
16.	TK.76.04.10.2001-10.2009-011	3°23'10,549"LS	119°8'50,263"BT
17.	TK.76.04.10.2001-10.2009-012	3°23'7,863"LS	119°8'52,139"BT
18.	TK.76.04.10.2001-10.2009-013	3°23'8,373"LS	119°8'52,973"BT
19.	TK.76.04.10.2001-10.2009-014	3°23'6,373"LS	119°8'54,656"BT
20.	TK.76.04.10.2001-10.2009-015	3°23'3,473"LS	119°8'56,708"BT
21.	TK.76.04.10.2001-10.2009-016	3°23'4,398"LS	119°8'57,562"BT
22.	TK.76.04.10.2001-10.2009-017	3°22'39,988"LS	119°8'50,948"BT
21.	TK.76.04.08.2005-10.2001-10.2009-000	3°22'23,968"LS	119°7'21,968"BT

I.3 BATAS WILAYAH DESA TENGGELANG

NO	TITIK KARTOMETRIK	KOORDINAT	
		GEOGRAFIS	
		LINTANG SELATAN	BUJUR TIMUR
1.	TK.76.04.10.1004-10.2002-10.2005-000	3°22'25,594"LS	119°6'52,745"BT
2.	TK.76.04.10.1004-10.2002-10.2009-000	3°22'37,478"LS	119°6'54,539"BT
3.	TK.76.04.10.2002-10.2005-10.2007-000	3°22'36,538"LS	119°5'10,317"BT
4.	TK.76.04.10.2002-10.2005-001	3°22'36,538"LS	119°5'10,317"BT
5.	TK.76.04.10.2002-10.2009-001	3°22'53,456"LS	119°6'55,812"BT
6.	TK.76.04.10.2002-10.2009-002	3°23'0,864"LS	119°7'9,791"BT
7.	TK.76.04.10.2002-10.2009-003	3°23'3,898"LS	119°7'28,596"BT
8.	TK.76.04.10.2002-10.2009-004	3°23'19,375"LS	119°7'22,766"BT
9.	TK.76.04.10.2002-10.2009-005	3°23'48,563"LS	119°7'42,776"BT
10.	TK.76.04.10.2002-10.2003-10.2009-000	3°23'46,285"LS	119°8'9,367"BT
11.	TK.76.04.10.2002-10.2003-003	3°24'10,827"LS	119°8'10,809"BT
12.	TK.76.04.10.2002-10.2003-002	3°24'9,696"LS	119°8'7,900"BT
13.	TK.76.04.10.2002-10.2003-001	3°24'3,571"LS	119°8'13,896"BT
14.	TK.76.04.02.2015-10.2002-10.2003-000	3°24'11,907"LS	119°8'10,307"BT
15.	TK.76.04.02.2013-02.2015-10.2002-000	3°25'31,124"LS	119°7'28,028"BT
16.	TK.76.04.02.2015-10.2002-001	3°24'37,909"LS	119°8'3,054"BT
17.	TK.76.04.02.2015-10.2002-002	3°24'17,299"LS	119°8'4,510"BT
18.	TK.76.04.02.2015-10.2002-003	3°24'15,012"LS	119°8'5,129"BT
19.	TK.76.04.02.2013-10.2002-10.2007-000	3°24'47,794"LS	119°5'34,212"BT
20.	TK.76.04.02.2013-10.2002-001	3°25'0,795"LS	119°6'42,443"BT
21.	TK.76.04.02.2013-10.2002-002	3°25'52,595"LS	119°6'55,003"BT
22.	TK.76.04.02.2013-10.2002-003	3°25'52,296"LS	119°6'59,557"BT
23.	TK.76.04.02.2013-10.2002-004	3°25'49,928"LS	119°7'21,558"BT
24.	TK.76.04.02.2013-02.2015-10.2002-000	3°25'31,124"LS	119°7'28,028"BT
25.	TK.76.04.02.2015-10.2002-001	3°24'37,909"LS	119°8'3,054"BT
26.	TK.76.04.02.2015-10.2002-002	3°24'17,999"LS	119°8'4,510"BT
27.	TK.76.04.02.2015-10.2002-003	3°24'15,012"LS	119°8'5,129"BT
28.	TK.76.04.02.2015-10.2002-10.2003-000	3°24'11,907"LS	119°8'10,307"BT
29.	TK.76.04.10.2002-10.2005-10.2007-000	3°22'36,538"LS	119°5'10,317"BT
30.	TK 76.04.10.2002-10.2007-001	3°24'46,850"LS	119°5'39,668"BT

31.	TK.76.04.10.2002-10.2007-002	3°24'33,627"LS	119°5'56,765"BT
32.	TK.76.04.10.2002-10.2007-003	3°24'23,532"LS	119°5'52,933"BT
33.	TK.76.04.10.2002-10.2007-004	3°23'21,630"LS	119°6'31,195"BT
34.	TK.76.04.10.2002-10.2007-005	3°23'5,233"LS	119°6'14,057"BT

I.4 BATAS WILAYAH DESA BARU

NO	TITIK KARTOMETRIK	KOORDINAT	
		GEOGRAFIS	
		LINTANG SELATAN	BUJUR TIMUR
1.	TK.76.04.10.2002-10.2003-10-2009-000	3°23'46,285"LS	119°8'9,367"BT
2.	TK.76.04.10.2003-10.2009-001	3°23'35,315"LS	119°8'6,461"BT
3.	TK.76.04.10.2003-10.2009-002	3°23'33,102"LS	119°8'7,710"BT
4.	TK.76.04.10.2003-10.2009-003	3°23'36,760"LS	119°8'12,448"BT
5.	TK.76.04.10.2003-10.2009-004	3°23'46,535"LS	119°8'23,687"BT
6.	TK.76.04.10.2003-10.2009-005	3°23'33,944"LS	119°8'30,292"BT
7.	TK.76.04.10.2003-10.2009-10.2011-000	3°23'41,199"LS	119°8'43,135"BT
8.	TK.76.04.10.2003-10.2011-001	3°23'41,837"LS	119°8'44,317"BT
9.	TK.76.04.10.2003-10.2006-10.2011-000	3°24'2,433"LS	119°9'7,401"BT
10.	TK.76.04.10.2003-10.2006-001	3°24'13,683"LS	119°9'12,210"BT
11.	TK.76.04.10.2003-10.2006-002	3°24'13,738"LS	119°9'13,382"BT
12.	TK.76.04.10.2003-10.2006-003	3°24'19,816"LS	119°9'26,646"BT
13.	TK.76.04.10.2003-10.2006-004	3°24'20,103"LS	119°9'28,855"BT
14.	TK.76.04.10.2003-10.2006-005	3°24'23,373"LS	119°9'29,020"BT
15.	TK.76.04.10.2003-10.2006-006	3°24'28,816"LS	119°9'33,555"BT
16.	TK.76.04.10.2003-10.2006-006	3°24'31,213"LS	119°9'33,790"BT
17.	TK.76.04.10.2003-10.2006-007	3°24'31,432"LS	119°9'31,227"BT
18.	TK.76.04.10.2003-10.2006-008	3°24'38,628"LS	119°9'31,460"BT
19.	TK.76.04.10.2003-10.2006-009	3°24'44,500"LS	119°9'52,046"BT
20.	TK.76.04.10.2003-10.2006-010	3°24'42,593"LS	119°9'52,172"BT
21.	TK.76.04.10.2003-10.2006-011	3°24'42,906"LS	119°9'54,371"BT
22.	TK.76.04.10.2003-10.2006-012	3°24'43,807"LS	119°9'59,094"BT
23.	TK.76.04.08.2016-10.2003-10.2006-000	3°24'34,865"LS	119°10'5,891"BT
24.	TK.76.04.02.2014-02.2015-10.2003-000	3°25'23,462"LS	119°10'56,488"BT

25.	TK.76.04.02.2014-10.2003-001	3°25'22,474"LS	119°9'39,003"BT
26.	TK.76.04.02.2014-10.2003-002	3°25'18,552"LS	119°9'42,037"BT
27.	TK.76.04.02.2014-10.2003-003	3°25'27,723"LS	119°10'8,346"BT
28.	TK.76.04.02.2014-10.2003-004	3°25'39,014"LS	119°10'19,358"BT
29.	TK.76.04.02.2014-08.2015-10.2003-000	3°25'23,462"LS	119°10'56,448"BT
30.	TK.76.04.02.2015-10.2003-001	3°24'33,126"LS	119°8'44,724"BT
31.	TK.76.04.02.2015-10.2003-002	3°24'30,687"LS	119°8'33,941"BT
32.	TK.76.04.02.2015-10.2002-10.2003-000	3°24'11,907"LS	119°8'10,307"BT
33.	TK.76.04.10.2002-10.2003-001	3°24'3,571"LS	119°8'13,896"BT
34.	TK.76.04.10.2002-10.2003-002	3°24'9,969"LS	119°8'7,900"BT
35.	TK.76.04.10.2002-10.2003-003	3°24'10,827"LS	119°8'10,809"BT
36.	TK.76.04.10.2002-10.2003-10.2009-000	3°23'46,285"LS	119°8'9,467"BT

I.5 BATAS WILAYAH DESA PUSSUI.

NO	TITIK KARTOMETRIK	KOORDINAT	
		GEOGRAFIS	
		LINTANG SELATAN	BUJUR TIMUR
1.	TK.76.04.10.1004-10.2005-10.2008-10.2010-000	3°20'0,622"LS	119°5'37,448"BT
2.	TK.76.04.10.1004-10.2005-003	3°20'39,384"LS	119°5'59,002"BT
3.	TK.76.04.10.1004-10.2005-002	3°20'53,564"LS	119°6'9,420"BT
4.	TK.76.04.10.1004-10.2005-001	3°22'3,144"LS	119°6'51,824"BT
5.	TK.76.04.10.1004-10-2002-10.2005-000	3°22'25,594"LS	119°6'52,735"BT
6.	TK.76.04.10.2002-10.2005-001	3°22'25,738"LS	119°6'41,340"BT
7.	TK.76.04.10.2002-10.2005-10.2007-000	3°22'36,538"LS	119°6'10,317"BT
8.	TK.76.04.10.2005-10.2007-10.2010-000	3°22'36,538"LS	119°4'23,317"BT
9.	TK.76.04.10.2005-10.2010-001	3°22'17,327"LS	119°4'23,925"BT
10.	TK.76.04.10.2005-10.2010-002	3°22'11,786"LS	119°4'24,125"BT
11.	TK.76.04.10.2005-10.2010-003	3°20'41,547"LS	119°4'47,642"BT
12.	TK.76.04.10.2005-10.2010-004	3°20'42,346"LS	119°5'0,128"BT
13.	TK.76.04.10.2005-10.2010-005	3°20'42,640"LS	119°5'9,984"BT
14.	TK.76.04.10.2005-10.2010-006	3°20'25,683"LS	119°3'35,816"BT
15.	TK.76.04.10.2005-10.2010-007	3°20'21,512"LS	119°5'37,123"BT
16.	TK.76.04.10.2005-10.2010-008	3°20'19,257"LS	119°5'37,158"BT

I.6 BATAS WILAYAH DESA MAPILLI BARAT.

NO	TITIK KARTOMETRIK	KOORDINAT	
		GEOGRAFIS	
		LINTANG SELATAN	BUJUR TIMUR
7.	TK.76.04.08.2016-10.2003-10.2006-000	3°24'34,865"LS	119°10'5,891"BT
8.	TK.76.04.10.2003-10.2006-10.2011-000	3°23'41,823"LS	119°9'44,416"BT
9.	TK.76.04.10.2003-10.2006-001	3°24'13,683"LS	119°9'12,210"BT
10.	TK.76.04.10.2003-10.2006-002	3°24'13,738"LS	119°9'13,381"BT
11.	TK.76.04.10.2003-10.2006-003	3°24'19,816"LS	119°9'26,646"BT
12.	TK.76.04.10.2003-10.2006-004	3°24'20,103"LS	119°9'28,855"BT
13.	TK.76.04.10.2003-10.2006-005	3°24'23,373"LS	119°9'29,020"BT
14.	TK 76.04.10.2003-10.2006-006	3°24'28,816"LS	119°9'33,555"BT
15.	TK 76.04.10.2003-10.2006-006	3°24'31,213"LS	119°9'33,790"BT
16.	TK 76.04.10.2003-10.2006-007	3°24'31,432"LS	119°9'31,227"BT
17.	TK.76.04.10.2003-10.2006-008	3°24'38,628"LS	119°9'31,460"BT
18.	TK.76.04.10.2003-10.2006-009	3°24'44,500"LS	119°9'52,046"BT
19.	TK.76.04.10.2003-10.2006-010	3°24'42,593"LS	119°9'52,172"BT
20.	TK.76.04.10.2003-10.2006-011	3°24'42,906"LS	119°9'54,371"BT
21.	TK.76.04.10.2003-10.2006-012	3°24'43,807"LS	119°9'59,094"BT
22.	TK.76.04.08.2003-10.2006-10.2011-000	3°24'2,443"LS	119°9'7,401"BT
23.	TK 76.04.10.2006-10.2011-001	3°23'47,945"LS	119°9'33,032"BT
24.	TK 76.04.10.2006-10.2011-002	3°23'47,462"LS	119°9'33,090"BT
25.	TK 76.04.10.2006-10.2011-003	3°23'46,196"LS	119°9'34,922"BT
26.	TK 76.04.10.2006-10.2011-004	3°23'44,072"LS	119°9'35,782"BT
27.	TK 76.04.10.2006-10.2011-005	3°23'42,003"LS	119°9'42,322"BT

I.7 BATAS WILAYAH DESA SAMBALI WALI.

NO	TITIK KARTOMETRIK	KOORDINAT	
		GEOGRAFIS	
		LINTANG SELATAN	BUJUR TIMUR
1.	TK.76.04.10.2007-10.2010-11.2007-000	3°23'23,900"LS	119°3'15,444"BT
2.	TK.76.04.10.2007-10.2010-001	3°23'3,672"LS	119°4'8,209"BT
3.	TK.76.04.10.2007-10.2010-002	3°23'56,442"LS	119°3'34,398"BT
4.	TK.76.04.10.2005-10.2007-10.2010-000	3°22'36,528"LS	119°4'23,371"BT
5.	TK.76.04.10.2002-10.2005-10.2007-000	3°22'36,538"LS	119°5'10,317"BT
6.	TK.76.04.02.2013-10.2002-10.2007-000	3°24'47,794"LS	119°3'34,212"BT
7.	TK.76.04.10.2002-10.2007-001	3°24'46,850"LS	119°5'39,668"BT
8.	TK.76.04.10.2002-10.2007-002	3°24'33,627"LS	119°5'56,765"BT
9.	TK.76.04.10.2002-10.2007-003	3°24'23,532"LS	119°5'52,933"BT
10.	TK.76.04.10.2002-10.2007-004	3°23'21,630"LS	119°6'31,195"BT
11.	TK.76.04.10.2002-10.2007-005	3°23'5,223"LS	119°6'14,057"BT
12.	TK.76.04.02.2013-10.2007-11.2007-000	3°24'47,794"LS	119°5'34,212"BT
13.	TK.76.04.02.2013-10.2007-001	3°24'41,372"LS	119°5'15,887"BT
14.	TK.76.04.02.2013-10.2007-002	3°24'41,363"LS	119°5'7,196"BT
15.	TK.76.04.02.2013-10.2007-003	3°24'45,709"LS	119°5'30,563"BT
16.	TK.76.04.10.2007-10.2010-11.2007-000	3°23'23,900"LS	119°5'15,444"BT
17.	TK.76.04.10.2007-11.2007-001	3°23'46,250"LS	119°3'29,649"BT
18.	TK.76.04.10.2007-11.2007-002	3°23'56,442"LS	119°3'34,398"BT
19.	TK.76.04.10.2007-11.2007-003	3°24'6,637"LS	119°3'50,595"BT

I.8 BATAS WILAYAH DESA BATUPANGA DAALA.

NO	TITIK KARTOMETRIK	KOORDINAT	
		GEOGRAFIS	
		LINTANG SELATAN	BUJUR TIMUR
1.	TK.76.04.05.2002-05.2007-10.2008-000	3°17'34,908"LS	119°5'10,230"BT
2.	TK.76.04.05.2007-10.2008-001	3°17'40,396"LS	119°5'24,641"BT
3.	TK.76.04.05.2007-10.2008-002	3°17'32,894"LS	119°5'29,223"BT
4.	TK.76.04.05.2007-10.2008-003	3°17'24,722"LS	119°5'32,778"BT
5.	TK.76.04.05.2007-10.2008-004	3°17'9,599"LS	119°5'40,811"BT
6.	TK.76.04.05.2007-10.2008-16.2005-000	3°17'1,768"LS	119°5'47,168"BT
7.	TK.76.04.10.1004-10.2005-10.2008-10.2010-000	3°20'0,622"LS	119°5'37,448"BT
8.	TK.76.04.10.1004-10.2008-001	3°19'52,567"LS	119°6'15,909"BT
9.	TK.76.04.10.1004-10.2008-002	3°19'53,532"LS	119°6'19,725"BT
10.	TK.76.04.10.1004-10.2008-003	3°20'12,627"LS	119°6'47,704"BT
11.	TK.76.04.10.1004-10.2008-004	3°20'10,966"LS	119°7'5,729"BT
12.	TK.76.04.10.1004-10.2008-005	3°20'7,727"LS	119°7'14,045"BT
13.	TK.76.04.10.1004-10.2008-006	3°19'51,575"LS	119°7'38,435"BT
14.	TK.76.04.08.2017-10.1004-10.2008-000	3°19'47,023"LS	119°7'45,735"BT
15.	TK.76.04.10.2008-10.2010-001	3°19'57,269"LS	119°4'47,937"BT
16.	TK.76.04.10.2008-10.2010-002	3°19'56,607"LS	119°5'28,407"BT
17.	TK.76.04.05.2002-05.2010-10.2008-000	3°19'4,750"LS	119°4'26,155"BT
18.	TK.76.04.05.2002-10.2008-001	3°18'56,910"LS	119°4'31,893"BT
19.	TK.76.04.05.2002-10.2008-002	3°18'50,268"LS	119°4'32,470"BT
20.	TK.76.04.05.2002-10.2008-003	3°18'38,117"LS	119°4'39,437"BT
21.	TK.76.04.05.2002-05.2007-10.2008-000	3°17'34,908"LS	119°5'10,230"BT

I.9 BATAS WILAYAH DESA LUYO.

NO	TITIK KARTOMETRIK	KOORDINAT	
		GEOGRAFIS	
		LINTANG SELATAN	BUJUR TIMUR
1.	TK.76.04.10.1004-10.2002-10.2009-000	3°22'37,478"LS	119°6'54,539"BT
2.	TK.76.04.10.1004-10.2009-001	3°22'27,351"LS	119°7'15,497"BT
3.	TK.76.04.10.1004-10.2001-10.2009-000	3°22'33,068"LS	119°7'21,465"BT

4.	TK.76.04.10.2001-10.2009-001	3°22'36,714"LS	119°7'48,719"BT
5.	TK.76.04.10.2001-10.2009-002	3°22'49,537"LS	119°7'52,299"BT
6.	TK.76.04.10.2001-10.2009-003	3°22'51,173"LS	119°7'54,697"BT
7.	TK.76.04.10.2001-10.2009-004	3°22'54,008"LS	119°7'58,295"BT
8.	TK.76.04.10.2001-10.2009-005	3°22'50,985"LS	119°8'24,103"BT
9.	TK.76.04.10.2001-10.2009-006	3°22'56,659"LS	119°8'23,430"BT
10.	TK.76.04.10.2001-10.2009-007	3°22'56,378"LS	119°8'33,597"BT
11.	TK.76.04.10.2001-10.2009-008	3°22'58,176"LS	119°8'32,698"BT
12.	TK.76.04.10.2001-10.2009-009	3°23'22,255"LS	119°8'32,733"BT
13.	TK.76.04.10.2001-10.2009-010	3°23'10,843"LS	119°8'50,707"BT
14.	TK.76.04.10.2001-10.2009-011	3°23'10,549"LS	119°8'50,263"BT
15.	TK.76.04.10.2001-10.2009-012	3°23'7,863"LS	119°8'52,139"BT
16.	TK.76.04.10.2001-10.2009-013	3°23'8,373"LS	119°8'52,973"BT
17.	TK.76.04.10.2001-10.2009-014	3°23'6,373"LS	119°8'54,656"BT
18.	TK.76.04.10.2001-10.2009-015	3°23'4,473"LS	119°8'56,708"BT
19.	TK.76.04.10.2001-10.2009-016	3°23'4,398"LS	119°8'57,562"BT
20.	TK.76.04.10.2001-10.2009-017	3°22'39,988"LS	119°8'50,948"BT
21.	TK.76.04.10.2003-10.2009-10.2011-000	3°22'40,912"LS	119°9'21,820"BT
22.	TK.76.04.10.2009-10.2011-001	3°23'20,160"LS	119°9'3,715"BT
23.	TK.76.04.10.2009-10.2011-002	3°23'20,834"LS	119°9'6,644"BT
24.	TK.76.04.10.2009-10.2011-003	3°23'17,252"LS	119°9'6,142"BT
25.	TK.76.04.10.2009-10.2011-004	3°23'13,615"LS	119°9'9,962"BT
26.	TK.76.04.10.2009-10.2011-005	3°23'6,494"LS	119°9'11,411"BT
27.	TK.76.04.08.2003-10.2009-10.2011-000	3°23'41,199"LS	119°9'21,820"BT
28.	TK.76.04.10.2003-10.2009-001	3°23'35,315"LS	119°8'6,461"BT
29.	TK.76.04.10.2003-10.2009-002	3°23'33,102"LS	119°8'7,710"BT
30.	TK.76.04.10.2003.10.2009-003	3°23'36,760"LS	119°8'12,448"BT
31.	TK.76.04.10.2003-10.2009-004	3°23'46,535"LS	119°8'23,687"BT
32.	TK.76.04.10.2003-10.2009-005	3°23'33,944"LS	119°8'30,292"BT
33.	TK.76.04.10.2003-10.2009-10.2011-000	3°23'40,912"LS	119°9'21,820"BT
34.	TK.76.04.10.1004-10.2002-10.2009-000	3°22'37,478"LS	119°6'54,539"BT
35.	TK.76.04.10.2002-10.2009-001	3°22'53,456"LS	119°6'55,812"BT
36.	TK.76.04.10.2002-10.2009-002	3°23'0,864"LS	119°7'9,791"BT
37.	TK.76.04.10.2002-10.2009-003	3°23'3,898"LS	119°7'28,596"BT

38.	TK.76.04.10.2002-10.2009-004	3°23'19,375"LS	119°7'22,766"BT
39.	TK.76.04.10.2002-10.2009-005	3°23'48,563"LS	119°7'42,676"BT
40.	TK.76.04.10.2002-10.2003-10.2009-000	3°23'46,285"LS	119°8'9,367"BT

I.10 BATAS WILAYAH DESA PUSSUI BARAT.

NO	TITIK KARTOMETRIK	KOORDINAT	
		GEOGRAFIS	
		LINTANG SELATAN	BUJUR TIMUR
1.	TK.76.04.10.2008-10.2010-001	3°19'57,269"LS	119°4'47,937"BT
2.	TK.76.04.10.2008-10.2010-002	3°19'56,607"LS	119°5'28,407"BT
3.	TK.76.04.10.1004-10.2005-10.2008-10.2010-000	3°20'0,622"LS	119°5'37,448"BT
4.	TK.76.04.10.2005-10.2007-10.2010-000	3°22'36,528"LS	119°4'23,371"BT
5.	TK.76.04.10.2005-10.2010-001	3°22'17,327"LS	119°4'23,925"BT
6.	TK.76.04.10.2005-10.2010-002	3°22'11,786"LS	119°4'24,125"BT
7.	TK.76.04.10.2005-10.2010-003	3°20'41,547"LS	119°4'47,642"BT
8.	TK.76.04.10.2005-10.2010-004	3°20'42,346"LS	119°5'0,128"BT
9.	TK.76.04.10.2005-10.2010-005	3°20'42,640"LS	119°5'9,984"BT
10.	TK.76.04.10.2005-10.2010-006	3°20'25,683"LS	119°5'35,816"BT
11.	TK.76.04.10.2005-10.2010-007	3°20'21,512"LS	119°5'37,123"BT
12.	TK.76.04.10.2005-10.2010-008	3°20'19,257"LS	119°5'37,158"BT
13.	TK.76.04.10.2007-10.2010-11.2007-000	3°23'23,900"LS	119°3'15,44"BT
14.	TK.76.04.10.2007-10.2010-001	3°23'3,672"LS	119°4'8,209"BT
15.	TK.76.04.10.2007-10.2010-002	3°22'52,680"LS	119°4'6,447"BT
16.	TK.76.04.10.2005-10.2007-10.2010-000	3°22'36,528"LS	119°4'23,731"BT
17.	TK.76.04.10.2007-10.2010-11.2007-000	3°23'1,707"LS	119°2'20,021"BT
18.	TK.76.04.10.2010-11.2007-001	3°23'5,119"LS	119°3'0,738"BT
19.	TK.76.04.10.2010-11.2007-002	3°22'57,034"LS	119°2'49,886"BT
20.	TK.76.04.05.2012-10.2010-11.2007-000	3°23'1,707"LS	119°2'20,021"BT

I.11 BATAS WILAYAH DESA PUCCADI.

NO	TITIK KARTOMETRIK	KOORDINAT	
		GEOGRAFIS	
		LINTANG SELATAN	BUJUR TIMUR
1.	TK.76.04.10.2003-10.2006-10.2011-000	3°24'2,443"LS	119°9'44,417"BT
2.	TK.76.04.10.2006-10.2011-001	3°23'47,945"LS	119°9'33,032"BT
3.	TK.76.04.10.2006-10.2011-002	3°23'47,462"LS	119°9'33,090"BT
4.	TK.76.04.10.2006-10.2011-003	3°23'46,196"LS	119°9'34,922"BT
5.	TK.76.04.10.2006-10.2011-004	3°23'44,072"LS	119°9'35,782"BT
6.	TK.76.04.10.2006-10.2011-005	3°23'42,003"LS	119°9'42,322"BT
7.	TK.76.04.08.2016-10.2006-10.2011-000	3°23'41,823"LS	119°9'44,416"BT
8.	TK.76.04.10.2003-10.2006-10.2011-000	3°24'2,443"LS	119°9'7,401"BT
9.	TK.76.04.10.2003-10.2011-001	3°23'41,837"LS	119°8'44,317"BT
10.	TK.76.04.10.2009-10.2011-001	3°23'20,160"LS	119°9'3,715"BT
11.	TK.76.04.10.2009-10.2011-002	3°23'20,834"LS	119°9'4,644"BT
12.	TK.76.04.10.2009-10.2011-003	3°23'17,252"LS	119°9'6,142"BT
13.	TK.76.04.10.2009-10.2011-004	3°23'13,615"LS	119°9'9,962"BT
14.	TK.76.04.10.2009-10.2011-005	3°23'6,494"LS	119°9'11,441"BT
15.	TK.76.04.10.2003-10.2009-10.2011-000	3°23'41,199"LS	119°8'43,135"BT

BUPATI POLEWALI MANDAR,

ttd

ANDI IBRAHIM MASDAR



Salinan Sesuai Dengan Aslinya
Polewali 30 Desember 2022

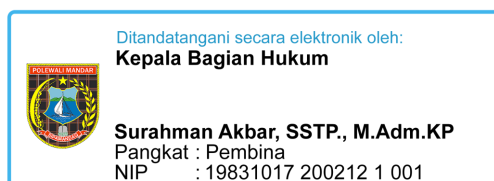

LAMPIRAN II PERATURAN BUPATI POLEWALI MANDAR
 NOMOR 59 TAHUN 2022
 TENTANG PENETAPAN BATAS WILAYAH ADMINISTRASI
 DESA/KELURAHAN SE KECAMATAN LUYO KABUPATEN
 POLEWALI MANDAR.

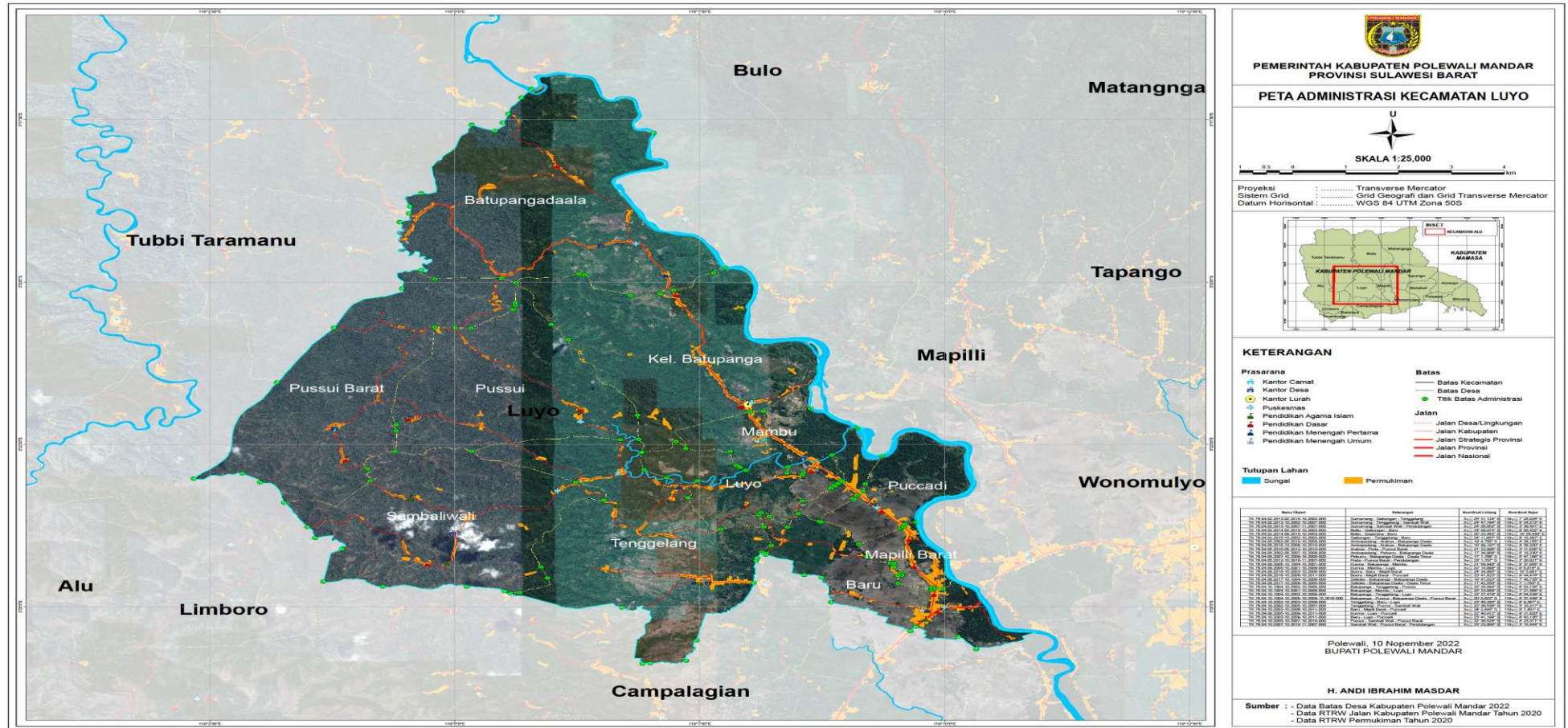

Salinan Sesuai Dengan Aslinya
 Polewali 30 Desember 2022



Ditandatangani secara elektronik oleh:
Kepala Bagian Hukum

Surahman Akbar, SSTP., M.Adm.KP
 Pangkat : Pembina
 NIP : 19831017 200212 1 001

BUPATI POLEWALI MANDAR,

ttd

ANDI IBRAHIM MASDAR